



OFÍCIO Nº 217/2020 - GPRES.

Goiânia, 14 de abril de 2020.

A Sua Excelência o Senhor

LISSAUER VIEIRA

Presidente da Assembleia Legislativa do Estado de Goiás

Alameda dos Buritis, 231, Gabinete da Presidência

CEP: 74.115-900 – Goiânia/GO

Assunto: Prestação de Contas Anual - TCE GO - exercício de 2019.

Senhor Presidente,

1. Em atenção ao que estabelece o artigo 26, § 4º da Constituição Estadual e artigo 1º, § 3º da Lei Orgânica nº 16.168/2007, encaminho a Vossa Excelência a Prestação de Contas Anual referente ao exercício de 2019 deste Tribunal de Contas do Estado de Goiás.

Respeitosamente,

**CELMAR RECH
PRESIDENTE**

Anexos: Prestação de Contas Anual – TCE-GO/2019.

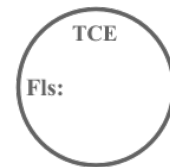

TRIBUNAL DE CONTAS DO ESTADO DE GOIÁS
GABINETE DA PRESIDÊNCIA

OFÍCIO Nº 217/2020 - GPRES





Tribunal de Contas do Estado de Goiás

Gabinete da Presidência



TRIBUNAL DE CONTAS DO ESTADO DE GOIÁS
PRESTAÇÃO ANUAL DE CONTAS
EXERCÍCIO 2019



Tribunal de Contas do Estado de Goiás

Gabinete da Presidência

CONSELHEIROS

Celmar Rech – Presidente
Saulo Marques Mesquita – Vice-Presidente
Helder Valin – Corregedor Geral
Sebastião Tejota
Edson José Ferrari
Carla Cíntia Santillo
Kennedy Trindade

CONSELHEIROS SUBSTITUTOS

Heloísa Helena Antonácio Monteiro Godinho
Flávio Lúcio Rodrigues da Silva
Cláudio André Abreu Costa
Marcos Antônio Borges
Humberto Bosco Lustosa Barreira
Henrique Veras

MINISTÉRIO PÚBLICO DE CONTAS

Maísa de Castro Sousa – Procuradora Geral
Eduardo Luz Gonçalves
Silvestre Gomes dos Anjos
Carlos Gustavo Silva Rodrigues



SUMÁRIO

1. INTRODUÇÃO	04
2. COMPETÊNCIA	04
3. ORGANIZAÇÃO.....	05
4. OUVIDORIA.....	05
5. DIRETORIA DE GOVERNANÇA, PLANEJAMENTO E GESTÃO	07
6. DIRETORIA DE COMUNICAÇÃO	11
7. INSTITUTO LEOPOLDO DE BULHÕES	13
8. GERÊNCIA DE TECNOLOGIA DA INFORMAÇÃO	23
9. DIRETORIA DE CONTROLE INTERNO	26
10. DIRETORIA JURÍDICA.....	29
11. SECRETARIA DE CONTROLE EXTERNO	29
12. SECRETARIA ADMINISTRATIVA	41
13. SECRETARIA GERAL.....	62
ANEXOS	68
ANEXO A.1 – RELATÓRIO PATRIMONIAL - TCE-GO	
ANEXO A.2 – BALANÇO PATRIMONIAL (SISTEMA SEFAZ-GO)	
ANEXO A.3 – RELATÓRIO PATRIMONIAL - FUNDO DE MODERNIZAÇÃO	
ANEXO B.1 – RELATÓRIO FINANCEIRO - TCE-GO	
ANEXO B.2 – RELATÓRIO FINANCEIRO - FUNDO DE MODERNIZAÇÃO	
ANEXO C – PARECER DA DIRETORIA DE CONTROLE INTERNO	



Unidades Gestoras: 201 – Gabinete do Presidente do TCE-GO
250 – Fundo de Modernização

Período Avaliado: 01º de janeiro a 31 de dezembro de 2019

Gestor Atual: Conselheiro Celmar Rech

PRESTAÇÃO DE CONTAS – EXERCÍCIO 2019

1. INTRODUÇÃO

A Prestação de Contas é um processo formulado ao final do exercício financeiro, pelo titular do órgão da administração direta, referente aos atos de gestão orçamentária, financeira, patrimonial e a guarda de bens e valores públicos sob sua responsabilidade, de forma a evidenciar os resultados alcançados, mediante o confronto do programa de trabalho com as informações e comprovantes da execução física dos projetos e das atividades efetivamente desenvolvidas inseridas no Relatório de Gestão referente ao exercício de 2019.

2. COMPETÊNCIA

O Tribunal de Contas do Estado de Goiás, órgão de controle externo, nos termos fixados pelas Constituições Federal e Estadual, e na sua Lei Orgânica, de nº 16.168, de 11 de dezembro de 2007, é a instituição que auxilia a Assembleia Legislativa na fiscalização contábil, financeira, orçamentária, operacional e patrimonial do Estado e das entidades da Administração Estadual Direta e Indireta, quanto à legalidade, legitimidade, economicidade, eficiência e eficácia, aplicações das subvenções e renúncia de receitas.

O controle externo, a cargo da Assembleia Legislativa, é exercido com o auxílio do Tribunal de Contas do Estado, a este compete por disposição das Constituições Federal e Estadual, artigos 25 e 26, exercer o controle externo do Estado e das entidades da administração direta e indireta. O Tribunal deve, dentre outras atribuições, apreciar as contas do governador, julgar as contas dos administradores e demais responsáveis por dinheiros, bens e valores públicos. Aprecia também a legalidade dos atos da admissão de pessoal, bem como as concessões de aposentadorias, reformas e pensões e auditorias de natureza contábil, financeira, orçamentária, operacional e patrimonial das unidades administrativas dos três poderes. Fiscaliza, ainda, a aplicação de quaisquer recursos repassados pelo Estado, mediante convênio, acordo, ajuste ou outros instrumentos, à União, aos outros Estados, ao Distrito Federal e aos Municípios.



3. ORGANIZAÇÃO

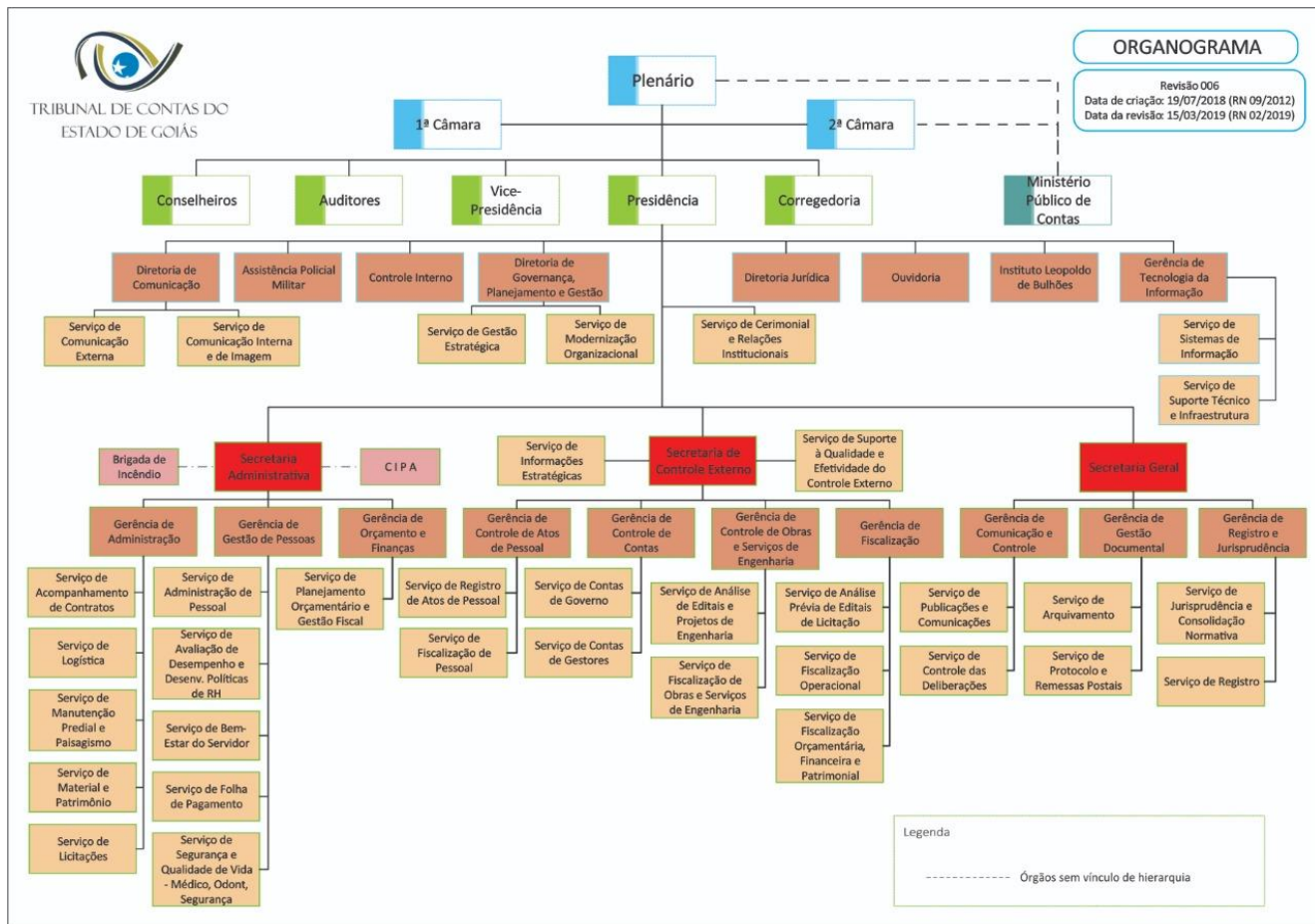

4. OUVIDORIA

Segue, as atividades realizadas pela Ouvidoria no exercício de sua competência, durante o período compreendido entre os meses de janeiro ao final de dezembro de 2019, de acordo com as seguintes categorias:

1. Pedidos de Informação, com base na Lei 12.527/2011:

- Total recebido e atendido: 110;
- Média de prazo para resposta final: 8,6 dias;
- Subáreas temáticas mais recorrentes: pessoal, concurso público, transparência, pedido de vista de processo;
- Grau de satisfação do usuário em relação ao atendimento e as respostas recebidas: média de 84,4% (entre bom e excelente).

2. Manifestações (denúncias, notícias de irregularidade, representações, reclamações/críticas, elogios e sugestões):

- Total recebido e atendido: 104;



- Denúncias: 4,7%;
- Notícias de irregularidade: 36,6%;
- Representações: 11,2%;
- Reclamações/críticas: 17,8%;
- Sugestões: 3,7%;
- Elogios: 1,7%;
- Outros (não afetos ao Tribunal): 24,3%;
- Temáticas mais recorrentes: funcionamento interno do TCE-GO, educação, infraestrutura, saúde, legislativo.

3. Documentos e registros oficiais produzidos e encaminhados:

- Memorandos: 99;
- Resoluções: 01;
- Ordens de Serviço: 03
- Registros no sistema interno Banco de Problemas da Administração Pública Estadual: 53.

4. Ações realizadas:

- 53 (cinquenta e três) manifestações registradas pela Ouvidoria no Banco de Problemas da Secretaria de Controle Externo, contendo relatos de irregularidades na Administração Pública Estadual (Subsidia na definição da matriz de risco e auxilia nas fiscalizações em andamento ou futuras);
- Submissão de proposta de atualização do Regulamento da Ouvidoria;
- Institucionalização do “Programa de Controle Social”, pela Ouvidoria, em parceria com o Instituto Leopoldo de Bulhões - ILB: <https://ouvidoria.tce.go.gov.br/Relatorio/ControleSocial>;
- Implementação dos Projetos “Diálogo Acadêmico” e “Criança Cidadã”, decorrentes do Programa de Controle Social;
- Disseminação interna dos temas: Lei de Acesso à Informação e Controle Social por meio de Oficina;
- Adesão à Rede Nacional de Ouvidorias;
- Aprovação nos 08 (oito) critérios do Marco de Medição de Desempenho dos Tribunais de Contas (MMD-TC) determinados para a Ouvidoria, os quais foram avaliados positivamente, sem ressalvas.
- Em auditoria externa, para verificação dos procedimentos referentes à ISO 9001, nenhuma inconformidade foi apontada, mantendo-se a aprovação dos procedimentos padrão desta Unidade, com propostas de ações de oportunidades de melhoria, que foram efetivadas posteriormente.

5. Métricas dos projetos de Controle Social realizados pela Ouvidoria, em parceria com

o ILB:

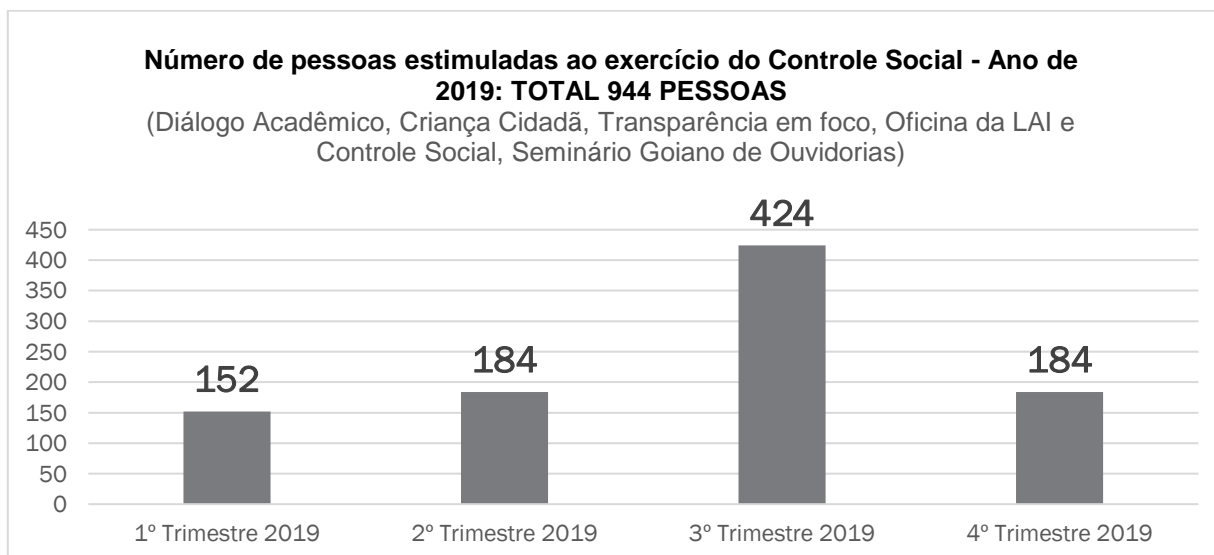
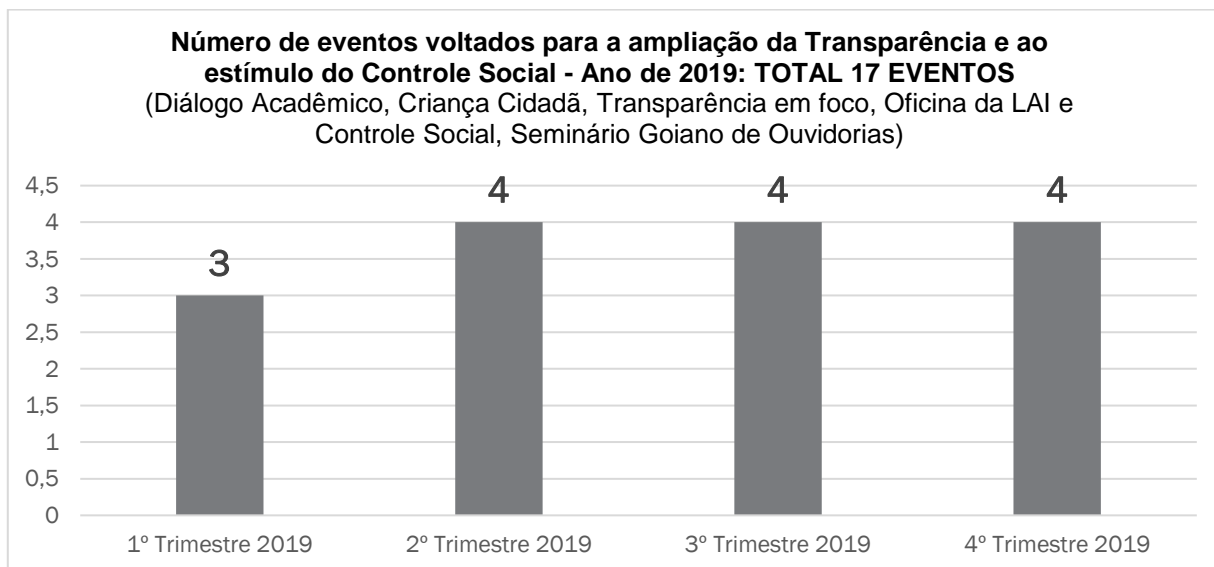

5. DIRETORIA DE GOVERNANÇA, PLANEJAMENTO E GESTÃO

Inicialmente, cumpre destacar que a Diretoria de Governança, Planejamento e Gestão (DGPG), unidade ligada diretamente à Presidência na estrutura organizacional do TCE-GO, conta com dois serviços, o de Modernização Organizacional, e o de Gestão Estratégica, Inovação e Riscos. Nesse contexto, em 2018, a DGPG teve seu escopo de atuação ampliado por meio da Resolução nº 006/2018, de modo a abranger a comunicação entre os setores do TCE e a alta Administração e a prestar assessoramento interno em métodos, técnicas e ferramentas de gestão na busca do aperfeiçoamento contínuo dos serviços prestados pelo TCE à sociedade.

Sob ótica exemplificativa, dentre as competências organizacionais da DGPG, destacam-se:

- coordenar o processo de planejamento institucional, orientar o desdobramento de diretrizes, realizar acompanhamento sistemático dos planos institucionais e controlar o alcance das



metas das unidades básicas do TCE-GO;

- prestar apoio a Secretaria de Controle Externo, participando do planejamento, execução e monitoramento de projetos, bem como de iniciativas que demandem conhecimentos especializados; e

- fornecer subsídios para a adesão institucional do TCE-GO às Normas de Auditoria Governamental – NAGs, Normas de Auditoria Aplicadas ao Setor Público – NBASP ou outras que vierem a substituí-las.

Ademais, algumas atividades específicas desenvolvidas em nível institucional pela DGPG merecem menção, conforme segue abaixo.

I. Dos trabalhos realizados

a. Boletim de Governança e Gestão (BGG): Foram divulgadas 02 versões do BGG do TCE-GO no ano de 2019. A iniciativa, enquanto mecanismo de *accountability*, tem como objetivo simplificar e disseminar as iniciativas do TCE-GO sobre gestão organizacional. Para acessar as seguintes informações segue o *link*: <https://portal.tce.go.gov.br/boletim-de-governanca-e-gestao>

b. Reuniões de Avaliação da Estratégia (RAE): Foram realizadas 04 Reuniões de Avaliação da Estratégia, destinada à Prestação de Contas dos Planos Diretores 2019-2020 e aos resultados obtidos no ano de 2019.

c. Recebimento de visitas técnicas: A DGPG recebeu equipe do TCE-TO (a pedido da instituição visitante) para apresentar sua estrutura, bem como os produtos desenvolvidos a partir de suas competências.

d. Realização de Diálogo Acadêmico da Qualidade: A DGPG realizou encontro com acadêmicos de Administração da Faculdade Araguaia para apresentar o TCE e o sistema de Gestão Integrado – SGI. O referido evento teve o intuito de estabelecer contato com a sociedade.

e. Atualização do SGP (Sistema de Gestão e Planejamento): O SGP funciona repositório de dados de vários projetos desenvolvidos no TCE-GO. No primeiro trimestre, foi criada a base de dados de homologação do SGP, bem como foram realizadas manutenções pontuais. Destaca-se que todas as frentes de planejamento e gestão no SGP foram integradas conforme figura abaixo:





f. Comissão para estudos preliminares à realização de concurso público para provimento de cargo efetivo: O diretor da DGPG participou da Comissão de estudos preliminares à realização de concurso público, instituída por meio da portaria nº 025 /2019 – GPRES.

g. Processo Seletivo para Estagiário: Realização de processo seletivo para contratação de estagiários ocorrido no mês de abril de 2019. Incluiu avaliação de currículos, prova prática de *word* e *excel* e entrevista com o Diretor da unidade.

h. Painéis de Gestão à Vista (módulo gestão): Com foco na comunicação da estratégia, implementou-se no ano de 2019 o painel de gestão à vista (módulos Indicadores, Planos Diretores e MMD-TC).

i. Marco de Medição de Desempenho – TC (edição 2019): Instituído por meio da Portaria nº 179/2019, foram desempenhadas as seguintes ações ao longo do ano: *i*) Criação de Projeto do MMD no SGP para acompanhamento e avaliação de 499 critérios; *ii*) atendimento aos gestores quanto a utilização do SGP para evidenciação dos critérios e; *iii*) reuniões para avaliação da evidenciação dos critérios, *iv*) recepção da equipe de garantia da qualidade (Atricon) e *v*) elaboração dos relatórios de boas práticas identificadas no TCE-GO. Destaca-se a participação de dois servidores da DGPG nas funções de coordenação e membro da Comissão do MMD – TC.

j. Análise Crítica pela alta Direção: Realizou-se reunião de análise crítica com a alta direção com o objetivo de expor as situações (não conformidades e oportunidades de melhoria) encontradas no ciclo de Auditoria Interna realizado em 2019.

k. Auditoria Externa de Monitoramento das Certificações ISO 9001 e 14001: Em atenção aos requisitos exigidos pelas normas ISO 9001 e 14001, realizou-se acompanhamento de auditoria externa de monitoramento das certificações adotadas pelo TCE-GO em Agosto de 2019 (ISO 9001:2015) e Setembro de 2019 (ISO 14001:2015).

5.1 Serviço de Gestão Estratégica, Inovação e Riscos (SGEIR)

5.1.1. Dos trabalhos realizados

b. Plano de Diretrizes 2019-2020: Elaboração do Plano de Diretrizes 2019-2020, de vigência bianual e instituição por meio da Portaria nº 104/2019.

c. Planos Diretores 2019-2020: Coordenação da elaboração dos Planos Diretores relativos ao biênio 2019-2020, de vigência bianual.

d. Indicadores Institucionais: Foram monitorados 40 indicadores de desempenho durante o ano de 2019, sendo 32 relativos à temática de gestão (ISO 9001) e 08 focados na temática ambiental (ISO 14001). Ainda, realizou-se 5 ciclos de coletas de dados dos indicadores durante o último ano.

e. Inteligência Organizacional: Foram consideradas pelo TCE-GO, em termos de ação organizacional no ano de 2019, 42 situações-problema, extraídas a partir do MMD-TC e 80 por meio de 03 pesquisas realizadas em 2018: pesquisa de clima organizacional, pesquisa de satisfação interna e pesquisa com atores externos (jurisdicionados). Dessa forma, ao final do ano foram geridas 122 situações-problema.



f. Monitoramento e Revisão do Planos Diretores: Realizou-se a revisão dos planos diretores considerando os pontos de melhoria identificados por meio do MMD-TC e outras fontes. Foram incorporadas iniciativas da Gerência de TI, resultando na criação de 15 iniciativas e na revisão de 25, totalizando a gestão de 82 iniciativas ao final do ano. Foram realizadas, também, ações de monitoramento dos Planos Diretores buscando não conformidades formais e de conteúdo dentro dos ciclos de curto e médio prazos.

g. Riscos Institucionais: Tratou-se 40 riscos originados dos indicadores de desempenho, sendo 32 relacionados à temática de qualidade (ISO 9001) e 08 relacionados à temática ambiental (ISO 14001).

5.2 Serviço e Modernização Organizacional (SMOG)

5.2.1 Dos trabalhos realizados

a. Realização de Auditorias Internas: Em atenção aos requisitos exigidos pelas certificações ISO 9001 e 14001, realizou-se ciclo de auditoria interna no ano de 2019, em Maio/19 (ISO 9001:2015) e Julho/19 (14001:2015).

b. Registro de Ocorrências (NC ou OM): Trata-se de incidências passíveis de ação corretiva ou de melhoria identificadas nas auditorias de qualidade. Destaca-se que no ano de 2019 foram geridas 15 Não Conformidades (decorrentes de auditoria interna), 22 Oportunidades de Melhoria (decorrentes de Auditoria Interna) e 08 Oportunidades de Melhoria (decorrentes de Auditoria Externa). Do total de ocorrências, 38 encontram-se encerradas, ou seja, foram desenvolvidas ações que obtiveram sucesso na resolução de 81% das ocorrências registradas no SGP.

c. Informações Documentadas (IDs): Ao longo de 2019, realizou-se manutenção de 41 Informações Documentadas que estão disponíveis **no Portal da Governança, Planejamento e Gestão do TCE-GO**

5.3 Dos projetos previstos no Plano Diretor 2019-2020

a. Desenvolver sistema de governança institucional: Elaborou-se diagnóstico de governança no TCE-GO, bem como proposta de arquitetura do sistema de governança. Em 2020, será elaborada a minuta de normativo sobre a política de Governança do TCE-GO.

b. Desenvolver mecanismos de adoção e internalização das NBASP em institucional: Elaborou-se minuta de resolução para adoção das NBASP, aprovada em Plenário em agosto de 2019 (Resolução Normativa 07/2019). A próxima etapa será a realização do diagnóstico de aderência às NBASP em conformidade com o novo planejamento estratégico.

c. Elaborar novo Plano Estratégico: Elaborou-se diagnóstico sobre metodologias de construção de planos estratégicos e se iniciou a elaboração dos instrumentos de diagnóstico interno e externo. A previsão é que o novo plano estratégico seja aprovado em agosto de 2020.

d. Desenvolver sistemática de gestão de informação no âmbito da DGPG: Elaborou-se estrutura do projeto de inteligência organizacional e se realizou diagnóstico sistêmico de pesquisas de satisfação e sua estruturação no SGP. Também houve a realização de migração do site de Governança, Planejamento e Gestão para nova plataforma, de modo a padronizar todos os portais das unidades da Corte, ocasião em que foram atualizadas as informações existentes.



e. Aprimorar estrutura organizacional do TCE-GO: Realizou-se levantamento sobre histórico de alterações relacionadas à estrutura organizacional. Em 2020, será elaborada minuta de ato normativo sobre a estrutura organizacional que considere a adequação em relação à técnica legislativa e às melhores práticas de governança.

f. Aprimorar Sistema de Gestão Integrado com foco no monitoramento da ISO 9001: no que tange ao planejamento e supervisão da expansão do escopo da certificação do Tribunal, foram executadas as seguintes atividades: *i)* Estudos da Norma ISO 9001 para manutenção da respectiva certificação e alterações dos Procedimentos Operacionais (POs) da DGPG; *ii)* Definição do papel do Serviço de Modernização Organizacional (SMO) na ISO; *iii)* implantação do fluxo de manutenção dos POs das unidades do TCE no Sistema de Gestão e Planejamento (SGP); *iv)* análise das proposições referentes à criação e alteração de Informação Documentada (POs, manuais e ITs; *v)* apoio e promoção na revisão dos POs das unidades do TCE; *vi)* revisão dos Procedimentos Operacionais da DGPG pertinentes ao SGI; *vii)* planejamento do processo de comunicação da ISO visando uniformizar o entendimento dos servidores quanto aos conceitos e *viii)* reunião com os gestores do TCE sobre as novas perspectivas da ISO em âmbito institucional.

5.4 Documentos expedidos e notícias: Foram expedidos 111 memorandos e 2 pareceres no ano de 2019. Foram também divulgadas 34 notícias relacionadas às atividades da DGPG no ano de 2019.

6. DIRETORIA DE COMUNICAÇÃO

A Diretoria de Comunicação Social do Tribunal de Contas do Estado tem como principal atribuição coordenar e executar as ações de comunicação do Tribunal de Contas, em alinhamento às políticas institucionais e aos objetivos estratégicos.

Os seguintes documentos puderam ser mensurados durante o ano:

DESEMPENHO DA DICOM - 2019	
	TOTAL
Artigos e Publicações	41
Atendimento à Imprensa	107
Clipagem de notícias do TCE **	905
Discursos	20
Facebook (interações) *	5869
Facebook (posts)	352
Flickr (postagens de álbuns)	67
Flickr (quant. de fotos postadas)	1816
Fotos (eventos)	254
Fotos (quant.)	14431
Instagram (interações) *	16405
Instagram (stories)	722
Instagram (posts)	341
LinkedIn (interações-visitantes)*	648



LinkedIn (posts)	107
Memorandos	106
Ofícios/Outros documentos	17
Releases não publicados	24
Releases publicados e/ou encaminhados	709
TV TCE-GO (n. de postagens)	503
Twitter (interações)	2459
Twitter (posts)	681
YouTube (vídeos publicados)	77
* Curtir, comentar, salvar e compartilhar (não considera "click")	
** Contagem suspensa a partir de agosto com o fim do contrato com a terceirizada	

Durante o ano de 2019, realizou atividades rotineiras e desenvolveu novos projetos para alcançar seus objetivos. Dentre as atividades, destacam-se:

1. Clipagem eletrônica - acompanhamento e recorte eletrônico de notícias diárias em jornais, blogs, sites, redes sociais e outros;
2. Publicação de artigos e outras publicações e atualizações do site do TCE-GO;
4. Fotorreportagem. Acompanhamento fotográfico de eventos e visitas;
5. Fotografias para os crachás dos servidores;
6. Apoio a eventos internos do TCE;
7. Redação e publicação de notícias no site;
8. Acompanhamento das sessões plenárias para filmagem e reportagem;
9. Reportagem de todos os eventos promovidos pelo TCE (textos, radioreportagem, fotos e filmagem);
10. Atendimento a demandas da imprensa, inclusive encaminhamento de releases e notas oficiais;
11. Atendimento a demandas de organizações e cidadãos;
12. Cobertura e apoio às atividades da Presidência, Conselheiros, Corregedoria, Conselheiros-Substitutos, MPContas, Comitês Técnicos do TCE, SecExterno, Diretoria de Planejamento, Secretaria Administrativa, Instituto Leopoldo de Bulhões, Gerência de Tecnologia da Informação, Gestão de Pessoas, Serviço de Bem-Estar, CEI Suely Paschoal e todos os demais setores a eles relacionados;
13. Acompanhamento das participações de membros e servidores em eventos e cursos;
14. Cobertura das ações do Laboratório Móvel;
15. Divulgação das atividades do IRB e Atricon;
16. Apoio às ações do Sindicato dos Servidores;
17. Produção e divulgação de vídeos institucionais;



18. Produção e divulgação nas redes sociais (Facebook, Instagram, Youtube, Flickr, Twitter);
19. Produção e divulgação de áudios para a radioweb TCE-GO;
20. Cobertura da agenda institucional do Presidente do TCE-GO;
21. Encaminhamento de spots de rádio com reportagens institucionais às rádios goianas;
22. Cobertura do programa de visitação de estudantes ao TCE;
22. Supervisão e divulgação do Coral do TCE;
23. Supervisão do Cerimonial do TCE;
24. Coleta de dados, redação, criação de artes e postagens na TV Corporativa (TV TCE);
25. Produção de manual e folheto institucional do TCE-GO;
26. Produção de artes e supervisão da identidade visual no TCE-GO;
27. Divulgação de eventos internos e externos realizados nas salas de reunião, salas de aula do Instituto Leopoldo de Bulhões, Sala Selva Cavalcanti, Sala de Conferências Conselheiro Anísio de Souza e Auditório Conselheiro José Sebba.

7. INSTITUTO LEOPOLDO DE BULHÕES

As atividades dizem respeito à Cursos, Treinamentos e Eventos Internos e Externos realizados por servidores e membros do TCE-GO, Jurisdicionados e Controladores Sociais; Fechamento Anual de documentos ILB e Biblioteca; Plano Diretor de Desenvolvimento de Competência e Projetos e ações do Plano Diretor-2019/2020.

Não obstante as atipicidades do ano em referência, e as muitas mudanças de cenários, o Instituto Leopoldo de Bulhões, apresentou uma variedade de capacitações a todo o seu público, que no cômputo geral foram um total de **4.706** cursos, num total de **11.530** horas/aula. Engajado nesse cenário da virtualidade, foram **9.671** horas de aula em plataforma digital. E mais de **13.863** acessos a biblioteca digital, conforme a seguir.



Tribunal de Contas do Estado de Goiás

Gabinete da Presidência

CURSOS, TREINAMENTOS E EVENTOS REALIZADOS - ILB - 2019									
Nº	Cursos e Treinamentos	Realização	Nº Part.	Cont. Soc.	TCE	Membros	Jurisd.	Data	CH
1	Treinamento do Suporte Técnico	TCE	6	0	6	0	0	15/01/2019	2
2	1ª Reunião de avaliação estratégica Diretoria de Planejamento	TCE	14	0	14	0	0	29/01/2019	2
3	Reunião de levantamento de dados para subsidiar os estudos atinentes a realização de concurso público	TCE	70	0	69	1	0	07/02/2019	2
4	Apresentação do plano de diretrizes biênio 2019/2020	TCE	13	0	13		0	12/02/2019	2
5	Projeto Diálogo Acadêmico FASAN	TCE	38	38	0	0	0	13/02/2019	4
6	Reunião de monitoramento das certificações ISO 9001/14001 - biênio 2019/2020	TCE	55	0	55	0	0	13/02/2019	3
7	Palestra previdência complementar / PREVICOM	TCE	45	0	40	2	3	14/02/2019	2
8	Reunião com terceirizados Grupo Liderança	TCE	34	0	34	0	0	18/02/2019	2
9	Treinamento visão geral de atos sujeitos a registros pelo TCE	TCE	8	0	8	0	0	07/02/2019	4
10	1º Treinamento GEOBRAS	TCE	6	0	6	0	0	12/02/2019	4
11	Treinamento Biossegurança NR 32 Segurança no serviço de saúde	TCE	15	0	15	0	0	19/02/2019	8
12	Treinamento de Primeiros Socorros	TCE	36	0	36	0	0	20/02/2019	8
13	Reunião representantes da Wizard	TCE	24	0	24	0	0	21/02/2019	4
14	Projeto Diálogo Acadêmico ESUP	TCE	41	41	0	0	0	27/02/2019	2
15	Elaboração dos planos Diretores biênio 2019/2020	TCE	13	0	12	1	0	27/02/2019	2



Tribunal de Contas do Estado de Goiás

Gabinete da Presidência

16	Reunião do Comitê de Sustentabilidade (Presidência, Membros e Gestores)	TCE	54	0	54	0	0	26/04/2019	2
17	Curso OnLine Lei de Responsabilidade Fiscal	TCE Vitória ES	1	0	1	0	0	27/02/2019 a 11/04/2019	40
18	Apresentação dos planos diretores à Presidência	TCE	32	0	31	1	0	21/03/2019	4
19	Treinamento de segurança e saúde ocupacional - GUARDA E CONSERVAÇÃO DE EPI	TCE	2	0	2	0	0	14/03/2019	2
20	Ferramentas Business Objects (BO)	TCE	10	0	10	0	0	11 a 15/03/2019	20
21	Reunião da Brigada - Atividade de Abandono	TCE	18	0	18	0	0	21/03/2019	2
22	Apresentação e Instrução dos Painéis Dinâmicos do Art - 30 Conselheiro Kennedy	TCE	11	0	11	0	0	21/03/2019	2
23	Economia no Setor Público	EAD	1	0	1	0	0	22 a 29/04/2019	40
24	Reunião Polícia Militar	TCE	29	0	29	0	0	21/03/2019	3
25	Introdução ao Stata para opinião pública e comportamento político	UFG	1	0	1	0	0	25 a 27/03/2019	12
26	Projeto Diálogo Acadêmico ESUP	TCE	75	41	34	0	0	27/03/2019	3
27	Treinamento de segurança e saúde ocupacional	TCE	24	0	24	0	0	28/03/2019	4
28	Oficina Básica de Qlik Sence	TCE	7	0	7	0	0	03/04/2019	4
29	Treinamento plataforma biblioteca digital	TCE	48	0	47	1	0	09/04/2019	4
30	Seleção de estagiários - DGPG	TCE	5	5	0	0	0	11/04/2019	4
31	Treinamento de segurança e saúde ocupacional – Máquinas e Equipamentos NR12	TCE	6	0	6	0	0	11/04/2019	4
32	Treinamento de segurança e saúde ocupacional – Máquinas e Equipamentos NR12	TCE	6	0	6	0	0	16/04/2019	4
33	Fórum permanente de combate a corrupção - MPC-GO	TCE	19	0	0	2	17	12/04/2019	4



Tribunal de Contas do Estado de Goiás

Gabinete da Presidência

34	8º Redes WeGov	TCE-SC	1	0	1	0	0	25/04/2019	16
35	Treinamento GEOBRAS	TCE	4	0	4	0	0	17,22 e 25/04/2019	3
36	Treinamento para implantação TCE-DOCS	TCE	81	0	80	1	0	23 e 24/04/2019	16
37	Educação Financeira Master Class	TCE	108	0	108	0	0	02/04/2019	4
38	Transparência em Foco	TCE	59	0	56	3	0	05/04/2019	2
39	Projeto Diálogo Acadêmico ESUP	TCE	44	44	0	0	0	24/04/2019	3
40	Auditoria Interna ISO	DGPG	67	0	65	2	0	06/05/2019	3
41	Visita dos Alunos da Escola Maple Bear	TCE	79	62	15	2	0	07/05/2019	6
42	Fórum Nacional de Auditoria na Região Centro -Oeste	TCE/TCM	278	44	78	0	156	09 e 10/05/2019	16
43	Quarta Semana de Ouvidoria e Acesso a Informação	CGU-RJ	1	0	1	0	0	13 e 14/05/2019	16
44	Reunião de Apresentação do Projeto Intranet	TCE	14	0	14	0	0	17/05/2019	3
45	Blitz Sustentável	TCE	19	0	19	0	0	20/05/2019	3
46	Reunião Interna Gerência de Engenharia	TCE	19	0	19	0	0	21/05/2019	4
47	Reunião entre a Comissão de Avaliação do MMD-TCE - 2019 - Gestores	TCE	22	0	22	0	0	21/05/2019	3
48	Oficina de Sustentabilidade	TCE	62	0	62	0	0	22/05/2019	4
49	Oficina de Sustentabilidade	TCE	22	0	22	0	0	23/05/2019	3
50	Dinâmica em Grupo do Projeto Intranet	TCE	50	0	50	0	0	27/05/2019	4
51	Oficina de Sustentabilidade	TCE	30	0	30	0	0	28/05/2019	3
52	Oficina de Sustentabilidade	TCE	23	0	23	0	0	29/05/2019	3
53	Reunião Extraordinária da Brigada TCE-GO	TCE	39	0	39	0	0	30/05/2019	6
54	Treinamento do sistema de Prestação de Contas Econômico Financeiro - SIPEF	TCE	5	0	5	0	0	30/05/2019	4



Tribunal de Contas do Estado de Goiás

Gabinete da Presidência

55	"Aula 01: Comunicação Pública: novos olhares, novas práticas"	Aberj/SP	1	0	1	0	0	03/08/2019	8
56	Reunião Gincana do agasalho seu cabide não sente frio	TCE	7	0	7	0	0	03/06/2019	2
57	Semana do Meio Ambiente "Importância da coleta seletiva"	TCE	71	0	71	0	0	04/06/2019	2
58	Semana do Meio Ambiente "Oficina e cultivo de orquídeas"	TCE	66	0	66	0	0	05/06/2019	4
59	Semana do Meio Ambiente "Apresentação da rede bambu Goiás"	TCE	52	0	52	0	0	06/06/2019	4
60	Apresentação da Lei Geral de Proteção de Dados	TCE	50	0	11	0	39	06/06/2019	3
61	Oficina de Sustentabilidade	TCE	43	0	43	0	0	11/06/2019	3
62	Treinamento do sistema de Prestação de Contas Econômico Financeiro - SIPEF	TCE	8	0	8	0	0	13/06/2019	4
63	Organização do Terceiro Fórum de Processualística Juris TC's	TCE	10	0	10	0	0	18/06/2019	2
64	Oficina de Sustentabilidade	TCE	25	0	25	0	0	18/06/2019	2
65	Oficina de Sustentabilidade	TCE	24	0	24	0	0	19/06/2019	2
66	Oficina de Sustentabilidade	TCE	15	0	15	0	0	25/06/2019	2
67	Oficina de Sustentabilidade	TCE	9	0	9	0	0	26/06/2019	2
68	Reunião do Comitê Técnico de Jurisprudência, Súmula e Processo do IRB	TCE	17	0	0	0	17	26/06/2019	4
69	Oficina de Sustentabilidade	TCE	36	0	36	0	0	28/06/2019	2
70	3º Fórum de Processualística	TCE	222	0	62	0	160	27 e 28/06/2019	16
71	Reunião da Empresa Liderança	TCE	20	0	0	0	20	01/07/2019	4
72	Seleção de estagiários - Gerencia de Contas	TCE	7	0	7	0	0	04/07/2019	4
73	Aquidade Psicológica Grupo Liderança	TCE	7	0	0	0	7	29/07/2019	4
74	Avaliação Psicossocial Grupo Liderança	TCE	11	0	0	0	11	30/07/2019	4
75	Programa Avançado em Comunicação Pública	Aberj/SP	1	0	1	0	0	03/08/2019	8



Tribunal de Contas do Estado de Goiás

Gabinete da Presidência

76	Oficinas de Capacitação em Procedimentos de Comunicação Social	TCE	25	0	25	0	0	05/08/2019	8
77	Oficinas de Capacitação em Procedimentos de Comunicação Social	TCE	25	0	25	0	0	06/08/2019	8
78	Oficinas de Capacitação em Procedimentos de Comunicação Social	TCE	27	0	27	0	0	07/08/2019	8
79	Treinamento sobre Gestão de Resíduos na Construção Civil	TCE	14	0	5	0	9	07/08/2019	4
80	Treinamento da ferramenta ORACLE BEE	TCE	3	0	3	0	0	08/08/2019	4
81	Seminário de Auditoria Baseada em Riscos	CGU/BSB	6	0	6	0	0	09 e 10/09/2019	16
82	Curso da Comissão Interna de Prevenção de Acidentes - CIPA	TCE	9	0	9	0	0	13/08/2019	8
83	Programa de Ambientação e Integração de Novos Servidores e Atualização	TCE	86	0	86	0	0	14/08/2019	8
84	Curso da Comissão Interna de Prevenção de Acidentes - CIPA	TCE	9	0	9	0	0	15/08/2019	8
85	Curso da Comissão Interna de Prevenção de Acidentes - CIPA	TCE	9	0	9	0	0	15/08/2019	7
86	Palestra de Inteligência Artificial Aplicada na busca Textual	TCE	106	0	101	0	5	16/08/2019	2
87	Ferramentas RH NET, BIEE e OFP(Observatório da Folha de Pagamento)	TCE	10	0	10	0	0	20/08/2019	4
88	Ferramentas RH NET, BIEE e OFP(Observatório da Folha de Pagamento)	TCE	10	0	10	0	0	21/08/2019	4
89	Ferramentas RH NET, BIEE e OFP(Observatório da Folha de Pagamento)	TCE	10	0	10	0	0	22/08/2019	4
90	Seminário Brasileiro de Obras Públicas	BSB	1	0	1	0	0	28 a 30/08/2019	24
91	X Encontro Nacional dos Técnicos de Educação das Escolas de Contas	TCM-SP	1	0	1	0	0	26 a 28/08/2019	18
92	Treinamento Pré Projeto Mestrado	TCE/UFG	7	0	7	0	0	26/08/2019	8
93	Treinamento Pré Projeto Mestrado	TCE/UFG	6	0	6	0	0	27/08/2019	8



Tribunal de Contas do Estado de Goiás

Gabinete da Presidência

94	Reunião Gerência de Contas	TCE	13	0	13	0	0	27/08/2019	4
95	Diálogo Acadêmico	TCE	60	58	0	2	0	28/08/2019	4
96	Reunião MPC - Processo Seletivo para Estagiário	TCE	3	3	0	0	0	28/08/2019	4
97	Treinamento do sistema de Gestão de Fiscalização - Cont. Externo	TCE	14	0	14	0	0	29/08/2019	8
98	Oficina Media Training para Gestores	TCE	21	0	21	0	0	30/08/2019	4
99	Marketing Digital Creça com o Google	Centro Conv.	4	0	4	0	0	03 e 04/09/2019	5
100	23º Congresso Nacional do Ministério Público	AGMP	2	0	1	1	0	04, 05 e 06/09/2019	24
101	I Congresso Inter. Interdisciplinar Direito Economia IV Congresso Inter. LADEUDA Pública	UF-MG	2	0	2	0	0	04,05 e 06/09/2019	20
102	Diálogo Acadêmico	TCE	39	38	0	1	0	04/09/2019	3
103	Sistema Informa - TI	TCE	21	0	21	0	0	05/09/2019	4
104	Seminário de Auditoria Baseada em Riscos	CGU/BSB	6	0	6	0	0	09 e 10/09/2019	16
105	Qlik Sense Treinamento	TCE	13	0	13	0	0	11 e 12/09/2019	8
106	Encontro Técnico Nacional de Auditoria de Obras Públicas	TCE-ES	2	0	2	0	0	11, 12 e 13/09/2019	18
107	Mini Curso Drone nas Auditorias e Fiscalização de Obras	TCE-ES	1	0	1	0	0	13/09/2019	2
108	Mini Curso Fiscalização de Obras pontos Críticos	TCE-ES	1	0	1	0	0	13/09/2019	2
109	Inteligência e Técnicas de Investigação	CNPGC	2	0	1	1	0	13/09/2019	24
110	Sistema de Controle de Qualidade divulgação CAC	TCE	76	0	76	0	0	12/09/2019	4
111	Treinamento NR35 Segurança trabalho em Altura	TCE	1	0	1	0	0	13/09/2019	8
112	Oficina de Sustentabilidade Consciente	TCE	247	0	247	0	0	16/09/2019	4
113	Oficina de Sustentabilidade Consciente Objetivos Ambientais	TCE	182	0	182	0	0	17/09/2019	4
114	Oficina de Sustentabilidade Consciente Objetivos Ambientais	TCE	44	0	44	0	0	18/09/2019	4



Tribunal de Contas do Estado de Goiás

Gabinete da Presidência

115	Treinamento NR12 Segurança do Trabalho Máquinas e Equipamentos Terceirizados	TCE	0	0	0	0	0	19/09/2019	8
116	BACE Turma 01	TCE	48	0	24	24	0	18/09/2019	4
117	BACE Turma 02	TCE	40	0	20	20	0	19/09/2019	4
118	BACE Turma 03	TCE	22	0	11	11	0	20/09/2019	4
119	BACE Turma 04	TCE	30	0	15	15	0	24/09/2019	4
120	BACE Turma 05	TCE	26	0	13	13	0	27/09/2019	4
121	Diálogo Acadêmico FASAN Direito	TCE	46	45	1	0	0	18/09/2019	3
122	Curso de Licitações e Contratos com Abordagem das leis 8666/93 10520/2002	BSB	2	0	2	0	0	23, 24, 25 e 26/09/2019	28
123	3º Seminário de Ouvidorias	TCE	0	0	5	0	0	25/09/2019	8
124	Curso Elaboração de Decisões Votos Acórdãos e Ementas dos TCS turma 01	TCE	30	0	29	1	0	30/09 e 02 e 07 /10/2019	9
125	Curso Elaboração de Decisões Votos Acórdãos e Ementas dos TCS turma 02	TCE	32	0	31	1	0	30/09, 03 e 08/10/2019	9
126	Lei de Acesso a Informação - LAI	TCE	31	0	31	0	0	01/10/2019	4
127	Curso de Solvência equacionamento de déficits RPPS	CNF/DF	2	2	0	0	0	01 e 02/10/2019	16
128	Auto Avaliação dos Controles Internos Matutino	TCE	52	0	3	0	49	03/10/2019	4
129	Auto Avaliação dos Controles Internos Vespertino	TCE	47	0	1	0	46	03/10/2019	4
130	2ª SIPAT	TCE	50	0	50	0	0	07/10/2019	2
131	Lei Geral de Proteção de Dados	TCE	59	0	4	0	55	09/10/2019	2
132	Projeto Programa Visita Criança Cidadã	TCE	55	54	0	0	1	10/10/2019	3
133	Reunião da Rede de Escolas do Governo	TCE	12	0	1	0	11	10/10/2019	4
134	VII SINCAST	CRC	8	0	8	0	0	10 e 11/10/2019	16
135	2º SIPAT	TCE	32	0	16	16	0	11/10/2019	4



Tribunal de Contas do Estado de Goiás

Gabinete da Presidência

136	Simpósio Internacional de gestão ambiental e controle de Contas Públicas	TCE-AM	1	0	1	0	0	17-19/10/2019	20
137	Elaboração de Relatórios Orçamentários e Financeiros BO	TCE	15	0	15	0	0	14 à 18/10/2019	20
138	Diálogo Acadêmico - Cambury - Direito	TCE	48	46	2	0	0	16/10/2019	3
139	IV Congresso de Governança e Controle Externo	TCE-AM	2	0	2	0	0	15/10/2019	7
140	Seleção de Estagiários Secretaria de Controle Externo	TCE	9	9	0	0	0	17/10/2019	5
141	Seleção de Estagiários Secretaria de Controle Externo	TCE	20	20	0	0	0	21 e 22/10/2019	10
142	Contratação Direta sem licitação	BSB	0	0	0	0	0	28 e 29/11/2019	18
143	Diálogo Acadêmico FACLIONS	TCE	33	31	2	0	0	30/10/2019	3
144	Reunião de Esclarecimento avaliação de desempenho ILB/GGP	TCE	0	0	0	0	0	01/11/2019	4
145	Reunião de Esclarecimento avaliação de desempenho SEC-GERAL/GGP	TCE	0	0	0	0	0	04/11/2019	2
146	LAI - Lei de Acesso a Informação transparência e controle social	TCE	23	3	19	1	0	05/11/2019	2
147	Reunião de Esclarecimento avaliação de desempenho GGP/Comunicação	TCE	0	0	0	0	0	06/11/2019	2
148	Diálogo Acadêmico Faculdade Anhanguera	TCE	50	47	3	0	0	06/11/2019	3
149	Seminário Nacional o que muda no pregão eletrônico dec. 10024/19	BSB	2	0	2	0	0	11 e 12/11/2019	16
150	Inovação da Comunicação	IGOV-SP	1	0	1	0	0	14/11/2019	6
151	Congresso Internacional dos TCs	TCE/PR	6	0	6	0	0	11-14/11/2019	18
152	Diálogo Acadêmico a Experiência do TCE	TCE	19	18	0	1	0	21/11/2019	3
153	Seminário sobre energias renováveis youtube	TCE	5	0	5	0	0	26/11/2019	12
154	Treinamento GPR Modulo I	TCE	2	2	0	0	0	28 e 29/11/2019	16
155	Treinamento Hands On Big Data	TCE	0	0	0	0	0	02/12/2019	8



Tribunal de Contas do Estado de Goiás

Gabinete da Presidência

156	Reunião de Implantação de Avaliação de aplicabilidade Aprendizagem	TCE	0	0	0	0	0	02/12/2019	4
157	Treinamento GPR Modulo II	TCE	8	0	8	0	0	05 e 06/12/2019	16
158	Reunião da Lei de Proteção de dados	TCE	13	13	0	0	0	09/12/2019	4
159	Reforma da Previdência no Estado de Goiás	AGMP/GO	21	21	0	0	0	06/12/2019	8
160	X Forum Nacional de Procuradores	AM	1	0	0	1	0	04- 06/12/2019	30
161	EAD e on-line	TCE	24	0	0	0	0	novembro e dezembro	730
162	Plataforma Render		165	0	165	0	0	Janeiro a Dezembro	9671
Total			4706	685	3266	125	606		11530



Fechamento Anual 2019 - ILB	
Documentos Emitidos	Quantitativo
Memorandos	507
Ofícios	41
Salas Reservadas	Quantitativo
Reservas	129
Participantes	1381

Relatório de Estatística da Biblioteca/ILB - 2019	
Visitas	311
Biblioteca Digital - acessos	13.863
Empréstimos	261

8. GERÊNCIA DE TECNOLOGIA DA INFORMAÇÃO

8.1 Introdução

A Gerência de Tecnologia da Informação é a unidade responsável por apoiar e implantar soluções tecnológicas no TCE-GO, permanecendo diretamente subordinada ao Gabinete da Presidência da Corte de Contas. Esta Gerência contém em sua estrutura organizacional duas subáreas vinculadas sendo essas os Serviço de Sistemas de Informações e o Serviço de Suporte técnico e infraestrutura.

No Anexo I apresentamos os projetos que foram executados no decorrer do ano 2019 e que se encontram inseridos no Plano Diretor de Tecnologia da Informação (PDTI) para o Biênio 2019-2020. Este plano teve sua publicação realizada no Diário Eletrônico de Contas em 15 de abril de 2019.

No mesmo Anexo, é possível verificar a o estágio em que cada projeto se encontra, descritos na coluna Situação com as alternativas “Concluída” ou “Em andamento”, demonstrando assim que os projetos que figuram na primeira situação foram entregues no exercício de 2019 e os constantes na segunda alternativa são projetos que ainda não tiveram seu ciclo finalizado.

8.2 Documentos produzidos

A tabela abaixo, demonstra o quantitativo de documentos produzidos pela Gerência de Tecnologia da Informação e as suas respectivas unidades vinculadas.

Unidade	Tipo de documento	Quantidade
Gerência de Tecnologia da Informação		
	Memorando	179
	Despacho	41
Serviço de Sistema de Informação		
	Memorando	6
Serviço de Suporte técnico e infraestrutura		
	Memorando	71



8.3 Atividades das unidades de Tecnologia Da Informação

As unidades subordinadas à Gerência de Tecnologia da Informação, possuem dentre suas tarefas realizadas no exercício 2019 atividades de apoio tecnológico que vão além dos projetos elencados no PDTI 2019-2020.

Desta maneira é importante frisar que o Serviço de Sistemas de Informação realiza atividades de inovação com novos projetos e de sustentação e evolução de sistemas já implantados nas áreas de negócios do TCE-GO, executando um total de 2.068 (duas mil e sessenta e oito) tarefas completas com o foco a acima descrito para o ano de 2019.

Com característica de ser mais próxima ao usuário final o Serviço de Suporte Técnico e Infraestrutura, como o próprio nome sugere realiza o suporte técnico e apoio aos usuários da instituição, auxiliando os servidores para uma melhor experiência na utilização dos serviços de TI, realizando um total de atendimentos de 8.281 (oito mil duzentas e oitenta e uma) ordens de serviços compreendidas no referido exercício.

8.4 Conclusão

Desta forma, o relatório sintético de atividades da Gerência de Tecnologia da Informação e suas unidades vinculadas é como apresentado neste documento.

ANEXO I				
Título	Situação	Início	Data prevista	Data conclusão
01.02 Implementar e implantar o subportal do Controle Interno.	Concluída	23/10/2019	30/12/2019	28/11/2019
02.03 Desenvolver os módulos do Portal de Transparência.	Concluída	11/03/2019	30/06/2019	11/06/2019
01.02 Implantar o módulo de distribuição de processos judiciais de interesse do TCE-GO.	Concluída	29/05/2019	15/09/2019	14/06/2019
01.07 Contratar suporte técnico para os SWITCHES essenciais da infraestrutura de rede- SMARTNET 12 Meses.	Concluída	01/06/2019	19/12/2019	23/11/2019
01.09 Contratar suporte técnico da unidade de backup VERITAS.	Concluída	01/06/2019	19/12/2019	30/11/2019
01.10 Contratar link de internet dedicado.	Concluída	11/01/2019	30/06/2019	21/05/2019
01.13 Implementar dashboards em plataforma Qlik	Concluída	01/06/2019	19/12/2019	28/09/2019
01.16 Adquirir 17 licenças Qlik Sense Enterprise P / A User Model Site - Analyzer Users	Concluída	01/06/2019	19/12/2019	22/11/2019
06.01 Construir HotSite para o evento do TCJuris 2019	Concluída	10/01/2019	30/06/2019	27/06/2019
06.03 Disponibilizar vídeos da Sessão com o trecho do processo julgado.	Concluída	10/01/2019	30/06/2019	01/11/2019
07.01 Mudar data center antigo para nova infraestrutura.	Concluída	01/03/2019	30/03/2019	04/03/2019



Tribunal de Contas do Estado de Goiás

Gabinete da Presidência

07.02 Implementar ajustes nos sistemas legado para adequar ao banco de dados Oracle na versão 12 C	Concluída	01/09/2019	31/10/2019	30/11/2019
08. Automatizar relatórios bimestrais de Corregedoria-Geral	Concluída	11/01/2019	30/01/2020	14/11/2019
04.02 Realizar a atualização do Portal do ILB.	Concluída	01/04/2019	30/06/2019	31/07/2019
07.02 Desenvolver Portal TCE Sustentável.	Concluída	01/08/2019	30/09/2019	19/09/2019
01.02 Implementar e implantar o portal de INTRANET do TCE-GO.	Em andamento	01/04/2019	31/03/2020	
02.02 Implantar ou auxiliar a implantação do módulo de tramitação no TCE-DOCs.	Em andamento	12/08/2019	30/09/2020	
01. Renovar e estabelecer novos contratos para manter a TI do TCE disponível.	Em andamento	11/01/2019	30/09/2020	
01.04 Adequar a infraestrutura de armazenamento do Oracle Data Appliance (ODA) ao crescimento das bases de dados institucionais.	Em andamento	01/11/2019	30/09/2020	
04. Desenvolver política de TI voltada ao backup.	Em andamento	01/01/2020	29/02/2020	
06. Implementar portais de internet e aprimorar Portal TCE	Em andamento	10/01/2019	30/09/2020	
07. Aprimorar recursos tecnológicos do data center	Em andamento	01/03/2019	01/07/2020	
07.03 Atualizar banco de dados Oracle para a versão 12 C	Em andamento	01/02/2020	01/07/2020	
07.04 Implantar solução para expansão do armazenamento de banco de dados	Em andamento	01/02/2020	01/07/2020	
01.03 Processar o recebimento de bases de dados dos jurisdicionados e estruturar as informações recebidas em modelos de dados de negócio.	Em andamento	01/04/2019	30/09/2020	
03. Implementar Observatório do Controle Externo. - 03.02 Desenvolver/Customizar solução tecnológica.	Em andamento	02/09/2019	31/03/2020	
05.03 Acompanhar e apoiar a SEC-CEXTERNO na internalização do projeto do robô Alice do TCU para identificar irregularidades nos processos licitatórios do Estado de Goiás.	Em andamento	01/04/2019	31/08/2020	
06.01 Estabelecer ambiente tecnológico para suportar a solução no data center do TCE-GO.	Em andamento	06/01/2020	31/08/2020	
07. Desenvolver solução tecnológica, integrada aos jurisdicionados, para tramitação dos atos sujeitos a registro pelo TCE-GO. - 07.05 Desenvolver solução tecnológica de acordo com programa de necessidades.	Em andamento	01/03/2020	31/07/2020	
17. Desenvolver Observatório do Gasto Estadual - 17.02	Em andamento	02/01/2020	30/03/2020	



Desenvolver/Customizar solução tecnológica.				
18. Desenvolver solução tecnológica para recepção de contas dos gestores e do governo. - 18.02 Desenvolver/Customizar solução tecnológica.	Em andamento	01/06/2019	30/06/2020	
27. Aprimorar sistemática de avaliação das prestações de contas, incluindo o desenvolvimento de metodologia para avaliação de aspectos de gestão. - 27.03 Desenvolver/Adaptar sistemas e ferramentas tecnológicas.	Em andamento	13/01/2020	30/04/2020	
30.01 Desenvolver plataforma no BPM das informações das fiscalizações realizadas pelos órgãos de controle interno.	Em andamento	10/02/2020	30/03/2020	
04.03 Implementar e implantar sistema eTCE-GO em plataforma WEB.	Em andamento	01/05/2019	31/08/2020	
05.02 Implementar e implantar módulo de sistema eTCE-GO para gestão dos escritórios geridos pela Secretaria Geral.	Em andamento	01/05/2019	30/09/2020	
06.03 Implementar e implantar módulo estruturação de itens decisórios.	Em andamento	01/02/2020	30/09/2020	
09.04 Implementar e implantar o portal de produção de documentos não processuais.	Em andamento	02/01/2019	31/03/2020	
09.05 Implementar evoluções no TCE-DOCS para atender as demandas da Comissão de estruturação das decisões.	Em andamento	01/08/2019	31/03/2020	

9. DIRETORIA DE CONTROLE INTERNO

A Diretoria de Controle Interno é uma unidade administrativa vinculada à Presidência, cuja finalidade é coordenar o sistema de controle interno, composto por todas as unidades organizacionais do Tribunal de Contas, nos termos do artigo 7º da Resolução Administrativa nº 10/2019 deste Tribunal de Contas do Estado de Goiás.

Competem ao Controle Interno, dentre outras atividades, as seguintes atribuições:

- planejar, coordenar, controlar e avaliar as atividades relacionadas ao Sistema de Controle Interno no âmbito do Tribunal e promover a sua integração operacional;
- propor a normatização, sistematização e padronização dos procedimentos operacionais da Diretoria de Controle Interno;
- auxiliar as unidades técnicas e administrativas na elaboração, expedição e atualização dos regulamentos sobre procedimentos de controle, de forma a assegurar a efetividade da receita, da aplicação dos recursos e da execução das ações finalísticas;



Tribunal de Contas do Estado de Goiás

Gabinete da Presidência

- fiscalizar o cumprimento da Lei federal nº 12.257, de 18 de novembro de 2011 e da Lei estadual nº 18.025 de 22 de maio de 2013, bem como da Resolução Normativa nº 004/2012, em especial das obrigações relacionadas à transparência ativa;
- coordenar o programa de *compliance* no âmbito do TCE, o qual objetiva:
 - garantir a conformidade dos atos de gestão com padrões éticos, morais e legais;
 - assegurar o alcance dos resultados planejados; e
 - fomentar a transparência, a responsabilização e gestão de riscos organizacionais.
- avaliar o cumprimento das diretrizes, objetivos e metas previstas no Plano Plurianual e na Lei de Diretrizes Orçamentárias, bem como a execução orçamentária, examinando a conformidade com os limites e destinações pré-estabelecidos;
- verificar a utilização pelas unidades de indicadores de resultados que possibilitem aferir o cumprimento das metas quanto à eficácia da gestão orçamentária, financeira e patrimonial, bem como da aplicação de recursos públicos por entidades de direito privado;
- certificar o funcionamento dos controles exercidos nos direitos e haveres do TCE;
- medir e avaliar a eficiência e eficácia dos procedimentos de controle adotados pelas unidades executoras e avaliar as políticas de gerenciamento de riscos, por meio de atividades consignadas no Plano Anual de Auditoria Interna;
- acompanhar e fiscalizar as diversas fases das receitas, e os respectivos controles;
- elaborar e manter atualizado Manual de Auditoria, especificando os procedimentos e metodologia de trabalho a ser observada, e que contemple normas de conduta a serem observadas a título de "código de ética" para o exercício da atividade de auditoria;
- apoiar o controle externo no exercício de sua missão institucional, supervisionando e auxiliando as unidades administrativas quanto ao encaminhamento de documentos e informações, atendimento às equipes técnicas, recebimento de diligências e elaboração de respostas;
- orientar a administração nos aspectos relacionados com o controle interno, inclusive sobre a forma de prestar contas e quanto à legalidade dos atos de gestão orçamentária, financeira, contábil e patrimonial;
- pronunciar sobre a legislação e normas concernentes a orçamento, contabilidade, finanças públicas e outras correlatas ao controle da Administração Pública;
- participar do processo de planejamento e acompanhar a elaboração do Plano Plurianual, da Lei de Diretrizes Orçamentárias e da Lei Orçamentária Anual;
- examinar a regularidade dos processos licitatórios, das dispensas e inexigibilidades, dos contratos, convênios, acordos e outros instrumentos congêneres, bem como dos demais atos administrativos de que resultem a criação e extinção de direitos e obrigações;
- propor a melhoria ou implantação de sistemas apoiados em tecnologia da informação, com o objetivo de aprimorar os controles internos, agilizar as rotinas e melhorar o nível das informações;
- instituir e manter o sistema de informações para o exercício das atividades finalísticas do Sistema de Controle Interno;



Tribunal de Contas do Estado de Goiás

Gabinete da Presidência

- cientificar o Presidente do Tribunal, objetivando a adoção de providências, sempre que:
- ficar evidenciado atos ou fatos inquinados de ilegalidade, ilegítimos ou antieconômicos, praticados por agentes públicos ou privados;
- não houver prestação de contas de recursos oriundos do Orçamento do TCEGO; e
- quando ocorrer desfalque, desvio de dinheiro, bens ou valores públicos.
- fiscalizar os sistemas contábil, financeiro, orçamentário, patrimonial e de pessoal e demais sistemas administrativos e operacionais;
- elaborar Relatório Anual das Atividades de Controle Interno, no prazo de 40 dias após o término do exercício financeiro;
- comprovar a legalidade da tomada de contas especial, para fins de certificação junto ao controle externo;
- fiscalizar os controles exercidos pelas unidades administrativas, no que concerne:
- aos limites de despesa de pessoal e de inscrição em restos a pagar, nos termos da Lei de Responsabilidade Fiscal;
- aos fundos rotativos, adiantamentos e de suas prestações de contas; e
- às diárias e ajudas de custo;
- fiscalizar a realização de concurso público no Tribunal;
- verificar a consistência dos dados contidos no Relatório de Gestão Fiscal face aos sistemas corporativos do TCE-GO;
- verificar e avaliar a adoção de medidas para o retorno da despesa total com pessoal ao limite de que trata a Lei de Responsabilidade Fiscal;
- promover o intercâmbio de dados e conhecimentos técnicos com unidades de controle interno dos demais Poderes e órgãos da Administração Pública;
- elaborar o Plano Anual de Auditoria Interna e submeter à aprovação da Presidência, em até sessenta dias do início do exercício financeiro;
- emitir Relatório Anual de Auditoria de Avaliação da Gestão, com parecer conclusivo, sobre as contas anuais dos gestores responsáveis;
- apurar denúncias e representações, encaminhadas pela Presidência, que tenham por objeto a comunicação à Ouvidoria de irregularidades na gestão do Tribunal, quanto aos aspectos contábil, financeiro, orçamentário, operacional e patrimonial;
- realizar auditorias internas, inclusive de avaliação do controle interno e de avaliação da política de gerenciamento de riscos;
- exercer outras atividades correlatas.

O Controle Interno, em sua atuação, mostrou os seguintes números relativos à produção de documentos no exercício de 2019:

DOCUMENTOS	QUANTITATIVO
Pareceres	614
Despachos	51
Comunicados Internos	24
Memorandos	56



10. DIRETORIA JURÍDICA

- **Atos administrativos diversos:**

Quantidade	Tipo
1	Acompanhamento de servidor à audiência
8	Peças em processos judiciais
80	Memorando
61	Comunicado Interno
247	Despacho
471	Pareceres
1	Reunião no Ministério Público Estadual

Outras ações:

- Acompanhamento de Processos no Fórum/Tribunal de Justiça, pessoalmente, por meio dos advogados da Diretoria Jurídica;
- Carga e devolução de processos, acompanhamento de audiências e votação das Câmaras Cíveis;
- Pesquisa e acompanhamento via internet de processos em andamento, aguardando decurso de prazo e intimação pessoal;
- Assessoria, por parte do Diretor Jurídico, à Presidência, Diretorias, Conselheiros e Outros, quando solicitado, pessoal ou virtualmente;
- Controles diversos a saber: organização dos processos judiciais através de pastas; acervo bibliográfico jurídico; movimento de pessoal (férias, recessos, licenças); controle do material de expediente/requisições de materiais; requisições de transporte; recebimento, organização e entrega de processos administrativos; elaboração de correspondências; atendimentos telefônico e ao público interno; expedição de e-mails de interesse jurídico; compilação do relatório trimestral e disponibilização no GPRO, entre outros;
- Formatação de documentos e pareceres jurídicos;
- Revisão de texto (gramática e ortografia) dos pareceres jurídicos, despachos e passando obrigatoriamente por duas revisões.
- Reunião com o Ministério Público e a PGE para tratar de processo judicial de interesse do TCE-GO.

11. SECRETARIA DE CONTROLE EXTERNO

Inúmeras ações foram desenvolvidas em prol da missão institucional do TCE-GO de *exercer o controle externo contribuindo para o aperfeiçoamento da gestão das políticas e dos recursos públicos, em prol da sociedade.*

Dado o caráter estratégico e transversal da atuação da Secretaria de Controle Externo



Tribunal de Contas do Estado de Goiás

Gabinete da Presidência

e suas unidades, vários dos projetos e iniciativas, envolveram a participação da Secretaria seja na condição de responsável, coordenadora, patrocinadora ou executora de atividades.

No tocante ao Gabinete da Secretaria de Controle Externo, ressalto a seguinte produção:

Gabinete da Secretaria de Controle Externo	
Tipo de documento	Quantidade
Comunicado Interno	38
Despacho	125
Parecer	25
Memorando	453
Memorando Circular	13

a) Setores envolvidos

A Secretaria de Controle Externo, direção superior vinculada diretamente à Presidência deste Tribunal de Contas, conta em sua estrutura com as seguintes Gerências: Gerência de Controle de Atos de Pessoal, Gerência de Controle de Contas, Gerência de Controle de Obras e Serviços de Engenharia e Gerência de Fiscalização e suas unidades técnicas, além do Serviço de Informações Estratégicas e Serviço de Suporte à Qualidade e Efetividade do Controle Externo.

11.1 Gerência de Controle de Atos de Pessoal

Segue o levantamento de todas as atividades desenvolvidas e/ou realizadas no âmbito da Gerência de Controle de Atos de Pessoal e dos seus Serviços.

Gerência de Controle de Atos de Pessoal	
Tipo de documento	Quantidade
Comunicado Interno	04
Despacho	22
Informação	209
Memorando	74

Serviço de Fiscalização de Atos de Pessoal	
Tipo de documento	Quantidade
Comunicado Interno	06
Despacho	08
Instrução Técnica	50
Memorando	42
Relatório Art. 30	04
Manuais <ul style="list-style-type: none">Manual do Usuário do Sistema Artigo 30	01
Fiscalização <ul style="list-style-type: none">Relatório Intermediário Nº 02/2019 fruto do Acompanhamento da Folha de Pagamento quanto a indícios de irregularidades concernentes aos órgãos sob a relatoria do Conselheiro Saulo Mesquita, quais sejam: Secretaria de Estado da Educação, Secretaria de Estado de Cultura, Secretaria de Estado de Esporte e Lazer, Universidade Estadual de Goiás (UEG) e Agência Goiana de Regulação, Controle e Fiscalização de Serviços Públicos (AGR).	01



Tribunal de Contas do Estado de Goiás

Gabinete da Presidência

Serviço de Registro de Atos de Pessoal	
Tipo de documento	Quantidade
Comunicado Interno	660
Despacho	01
Instrução Técnica	3413
Memorando	102
Procedimento Operacional Padrão <ul style="list-style-type: none">Revisão do Procedimento Operacional – PO - Realizar Instrução Processual de Registro de Atos de Pessoal	01

11.2 Gerência de Controle de Contas

Segue os documentos emitidos no exercício do ano de 2019.

Documentos Emitidos	Gerência de Controle de Contas e Serviços
Comunicados Internos	331
Despachos	9
Informações	25
Instruções Técnicas	294
Propostas de Resolução	4
Ofícios	0
Memorandos	141
Certidões	0
Requisições	9
Relatório Técnico das Contas do Governador	1
Total	814

Convém apontar, ainda, o desenvolvimento das seguintes atividades, somadas àquelas inerentes às atribuições da Unidade:

Acompanhamento e execução de projetos relacionados ao Plano Diretor;
Atendimento externo (movimento mensal, TCExpress, Relatórios da LRF, Contas anuais dos Gestores e do Governador);
Manutenção e atualização do portal TCExpress, criação de tarefas (RGF, RREO);
Monitoramento dos projetos e tarefas (SGP);
Criação dos Layouts relativos às contas gestores, empresas estatais e contas do governador, e atualização do Layout relativo ao "Contex";
Redução de estoques dos serviços;
Participações em reuniões e eventos diversos;
Participação da equipe de Controle da Qualidade - CAQ 2019;
Documento de Checklist (arquivo Excel): 225 (Duzentos e Vinte e Cinco)



Tribunal de Contas do Estado de Goiás

Gabinete da Presidência

Documento de Composição (arquivo Word - Colagem): 244 (Duzentos e Quarenta e Quatro)
Criação de Projeto (Sistema de Gestão Fiscalização - SGF): 1 (um) (Contas Anuais dos Gestores)
Criação de Tarefas no Projeto Contas Anuais dos Gestores (SGF): 570 (Quinhentos e Setenta)
Alimentação das Tarefas no Projeto: Contas Anuais dos Gestores (SGF): 317 (Trezentos e Dezessete)
Alimentação das Tarefas no Projeto: Monitoramento de Decisões (SGF): 76 (Setenta e Seis)
Atualização do Procedimentos Operacional – 1 (uma) Análise das Prestações de Contas dos Gestores
Atualização e criação de senhas dos servidores para acesso aos sistemas corporativos do Estado e do TCE-GO;
Estudos realizados baseados nas informações de outros tribunais relativos às contas dos gestores em atendimento ao Plano Diretor da Gerência de Controle de Contas;
Atualização e criação de modelos de instrução técnica (15 - quinze) e o manual de elaboração conforme exigido pelo procedimento operacional relativo às contas dos gestores;
Criação de LAYOUT da Instrução Técnica Conclusiva (modelo com dicionários de dados) a ser realizada de forma automatizada via sistema e-TCE, com dados extraídos do B.O., com uso das ferramentas Qlik Sense e NPrint;
Definição dos requisitos da solução tecnológica referente às contas dos gestores, conforme previsto no Plano Diretor da Gerência de Controle de Contas
Criação de Matrizes de Planejamento 11 (onze), abrangendo 56 (cinquenta e seis) questões (pontos específicos de análises) a ser respondidas na análise das contas dos gestores
Comunicações aos Conselheiros Relatores relativos aos órgãos e entidades que não apresentaram as contas do exercício de 2018 – 2 (dois)
Definição de 2 (duas) listas relativas às prestações de contas dos gestores, conforme previsto na Resolução Normativa 05/2018 (lista dos órgãos que deverão encaminhar a prestação de contas de forma consolidada (fundos) e a lista das prestações de contas que devem conter o Relatório Completo emitido pelo Órgão Central de Controle Interno).
Criação de Projeto que envolve a convocação e a seleção de estagiários de ciências contábeis e direito (4 (quatro) – estagiários de contabilidade e 2 (dois) de direito contratados e lotados na Gerência de Controle de Contas)
32 (trinta e duas) propostas cadastradas no sistema BACE - Benefícios das Ações de Controle Externo
Check list Tomada de Contas Especial (TCE)
Check list fase interna da TCE
Orientações sobre Demonstrativo Financeiro do Débito (TCE's)
Orientações para análise processual dos recursos (TCE's)
Reuniões presenciais e por vídeo conferência do Acordo de Cooperação Técnica STN/IRB/ATRICON;
Reuniões com Equipe do Executivo para tratar das recomendações e determinações do Parecer Prévio das contas do Governador;
Reuniões para implementação de soluções tecnológicas para atendimento do Plano Diretor da Secretaria de Controle Externo (2019/2020).



11.3 Gerência de Controle de Obras e Serviços de Engenharia

Segue o quantitativo de comunicados internos, despachos, informações, instruções técnicas, propostas de resoluções, ofícios e memorandos efetivamente produzidos, no exercício de 2019, bem como outros documentos ou atividades produzidas pela Gerência de Controle de Obras e Serviços de Engenharia e seus Serviços subordinados.

MEMORANDOS	195
OFÍCIOS	23
COMUNICADOS INTERNOS	131
DESPACHOS	30
INFORMAÇÕES	111
INSTRUÇÕES TÉCNICAS	123
INSPEÇÕES	12
Relatório de Inspeção 001/2019	Avaliar, mediante levantamento visual, as condições de trafegabilidade da malha rodoviária pavimentada, nos trechos: GO-215: Entr. BR-153 / Piracanjuba GO-217: Piracanjuba / Entr. GO-139 GO-139: Entr. GO-217 / Entr. GO-213 GO-213: Caldas Novas / Morrinhos GO-147: Piracanjuba / Bela Vista. Total de 196,20 Km vistoriados
Relatório de Inspeção 002/2019	Avaliar, mediante levantamento visual, as condições de trafegabilidade da malha rodoviária pavimentada, nos trechos: GO-070: Inhumas / Itauçu GO-164: Cidade de Goiás / Araguapaz GO-530: Araguapaz / Aruanã. Total de 223,00 Km vistoriados
Relatório de Inspeção 003/2019	Avaliar, mediante levantamento visual, as condições de trafegabilidade da malha rodoviária pavimentada, nos trechos: GO-070: Cidade de Goiás / Itapirapuã GO-174: Britânia / Aruanã GO-164: Araguapaz / Entr. GO – 239 GO-239: Entr. GO -164 / Lote 01 (Bandeirantes) GO-347: Crixás / Santa Terezinha de Goiás GO-154: Santa Terezinha de Goiás / Itapaci GO-336: Itapaci / BR – 153 GO-080: Entr. BR-080 (Barro Alto) / Jaraguá Total de 481,50 Km vistoriados



Tribunal de Contas do Estado de Goiás

Gabinete da Presidência

Relatório de Inspeção 004/2019	Avaliar, mediante levantamento visual, as condições de trafegabilidade da malha rodoviária pavimentada, nos trechos: GO-164: Entr. BR-060 / Entr. BR-452 GO-164: Entr. BR-452 / Quirinópolis GO-206: Quirinópolis / Itarumã GO-178: Itarumã / Itajá GO-178: Itajá / Aporé GO-184: Aporé / Serranópolis GO-184: Serranópolis / Jataí. Total de 455,00 Km vistoriados
Relatório de Inspeção 005/2019	Avaliar, mediante levantamento visual, as condições de trafegabilidade da malha rodoviária pavimentada, nos trechos: GO-060: Goiânia / Iporá / Piranhas GO-174: Iporá / Rio Verde GO-568: Indiara / Palmeiras de Goiás GO-050: Palmeiras de Goiás / Trindade. Total de 583,60 Km vistoriados
Relatório de Inspeção 006/2019	Avaliar, mediante levantamento visual, as condições de trafegabilidade da malha rodoviária pavimentada, nos trechos: GO-403: Goiânia / Senador Canedo GO-537: Ligação da GO-403 / GO-010 (Senador Canedo) GO-010: Goiânia / Senador Canedo (Entr.GO-537) / Vianópolis / Luziânia GO-330: Vianópolis / Catalão GO-213: Campo Alegre / Ipameri GO-020: Pires do Rio / Entr. BR 050 (Cristalina). Total de 515,80 Km vistoriados
Relatório de Inspeção 007/2019	Avaliar, mediante levantamento visual, as condições de trafegabilidade da malha rodoviária pavimentada, nos trechos: GO-462: Goiânia / Nova Veneza GO-222: Nova Veneza / Nerópolis GO-222: Nerópolis / Anápolis GO-338: Abadiânia / Pirenópolis GO-225: Pirenópolis / Corumbá de Goiás GO-237: Niquelândia / Entronc. GO-132 GO-132: Entronc. GO-237 / Colinas do Sul GO-239: Colinas do Sul / Alto Paraíso de Goiás GO-118: Alto Paraíso de Goiás / Divisa com DF (BR-010) Total de 453,70 Km vistoriados
Relatório de Inspeção 008/2019	Avaliar, mediante levantamento visual, as condições de trafegabilidade da malha rodoviária pavimentada, nos trechos: GO-040: Goiânia / Aragoiânia / Pontalina / Aloândia / Entr. BR – 452 (Bom Jesus de Goiás) GO-309: Itumbiara / Buriti Alegre GO-419: Buriti Alegre / Entr. GO - 476 GO-476: Entr. GO - 419 / Morrinhos



Tribunal de Contas do Estado de Goiás

Gabinete da Presidência

	GO-147: Morrinhos / Piracanjuba. Total de 317,80 Km vistoriados
Relatório de Inspeção 009/2019	O objetivo do presente relatório é a verificação da conformidade dos atos com as normas técnicas vigentes, referentes à execução dos serviços de Terraplenagem, Pavimentação Asfáltica e execução de Obras de Arte Especiais na Rodovia GO-239, trecho Km 32,60/Bandeirantes, conforme determinado no Acórdão nº 2599/2018, de 15/08/2018.
Relatório de Inspeção 010/2019	O objetivo do presente relatório é a verificação da conformidade dos atos com as normas técnicas vigentes, referentes à execução dos serviços de Terraplenagem e Pavimentação Asfáltica da Rodovia GO-347, trecho Santa Terezinha de Goiás/Nova Iguaçu, nos termos do Memorando nº 105/2019 - GCEF.
Relatório de Inspeção 011/2019	O objetivo do presente relatório é a verificação da notícia de irregularidade recepcionada pela Ouvidoria desta Corte de Contas e materializada no Memorando nº 083/2019-Ouvidoria, constando relato de situação de risco (“desmoronamento”) na Rodovia GO-403, trecho: Goiânia / Senador Canedo.
Relatório de Inspeção 012/2019	O objetivo do presente relatório é a verificação da execução dos serviços objeto do Contrato nº 013/2016, resultado da Tomada de Preços nº 001/2016, de responsabilidade da CEASA, em atendimento à determinação proferida no Despacho nº 236 GCCS/2019.
AUDITORIAS OPERACIONAIS	01
Relatório de AOP 001/2019	Procedimentos de contratação, desenvolvimento, revisão e aprovação de projetos pela Goinfra.
REUNIÕES TÉCNICAS	04
Grupo de Obras Rodoviárias do Instituto Brasileiro de Auditoria de Obras Públicas (IBRAOP)	Elaboração de normas de procedimento em auditoria de obras públicas na especialidade obras rodoviárias.

EVENTOS	04
II Semana de Engenharia e XVI Semana nacional de Ciência e tecnologia	Evento organizado pelo Instituto Federal Goiana – Campus Trindade. Participação com as exposições do Laboratório Móvel e equipamentos de topografia do TCE-GO, além de apresentação teórica e prática, no dia 17/10/2019.
Encontro Técnico Nacional de Auditoria de Obras Públicas (Enaop) 2019	Evento organizado pelo Instituto Brasileiro de Auditoria de Obras Públicas (IBRAOP). Apresentação de palestra sobre “Estação Total e Laser Scanner nas auditorias de obras públicas”, no dia 12/09/2019.



11.4 Gerência de Fiscalização

MEMORANDOS	375
OFÍCIOS	40
REQUISIÇÕES	75
COMUNICADOS INTERNOS	218
DESPACHOS EXPEDIDOS	510
INFORMAÇÕES EXPEDIDAS	214
INSTRUÇÕES TÉCNICAS EXPEDIDAS	258
ACOMPANHAMENTOS	01
Relatório de Acompanhamento 001/2019	Ordem Cronológica de pagamento das obrigações relativas ao fornecimento de bens, locações, realização de obras e prestação de serviços no âmbito do estado de Goiás.
MONITORAMENTOS	02
Relatório de Monitoramento 001/2019	Monitoramento das determinações contidas no Acórdão 1481/2017 TCE/GO, referente à Política Estadual de Recursos Hídricos.
Relatório de Monitoramento 002/2019	Acórdãos n.º 1609/2015, 4098/2016 e 1686/2018 – Relatório de Auditoria Operacional nº 003/2014 – Avaliação da estrutura de funcionamento das Delegacias de Polícia e o cumprimento da função institucional que lhes compete
REPRESENTAÇÕES	02
Relatório de Representação 001/2019	Desabastecimento do estoque de medicamentos da farmácia do Hospital de Urgências de Trindade - HUTRIN
Relatório de Representação 001/2019 Editais	Procedimento licitatório do DETRAN
AUDITORIAS OPERACIONAIS	03
Relatório de AOP 001/2019 área I	Transporte Escolar.
Relatório de AOP 001/2019 área II	Ação 2294 – Inclusão de adolescentes aprendizes no mercado de trabalho – Programa Jovem Cidadão
Relatório de AOP 001/2019 área VI	Programa de Assistência Técnica e Extensão Rural para Agricultura Familiar em Goiás.



Tribunal de Contas do Estado de Goiás

Gabinete da Presidência

INSPEÇÕES	03
Relatório de Inspeção 001/2019 área V	Processo de contratação celebrado pela Companhia de Investimentos e Parcerias do Estado de Goiás (Goiás Parcerias) com o escritório de advocacia Silva Sociedade Individual de Advocacia para prestação de serviços técnicos especializados de consultoria jurídica
Relatório de Inspeção 001/2019 área IV	Convênio nº 007/2016 da Agência Estadual de Turismo – Goiás Turismo
Relatório de Inspeção 002/2019 área II	Equipamentos adquiridos pelo estado de Goiás para lavanderia do Hospital de Urgências de Trindade – HUTRIN
RELATÓRIO DE AVALIAÇÃO DA TRANSPARÊNCIA	01

11.5 Serviço de Informações Estratégicas

DOCUMENTOS PRODUZIDOS EM 2019	
Tipo do Documento	Quantidade
Memorandos	66
Relatórios de Inteligência	13
OUTROS DOCUMENTOS ESPECÍFICOS PRODUZIDOS EM 2016	
Tipo do Documento	Quantidade
Termo de Responsabilidade de Servidor lotado no Serviço de Informações Estratégicas do TCE-GO	01
Termo de Responsabilidade e Sigilo para acesso a dados sensíveis	05

Prosseguindo, segue a relação de demais atividades desenvolvidas pelo Serviço de Informações Estratégicas, no exercício de 2019:

Atividades Desenvolvidas
Atualização da sistemática para a Metodologia de Proposição e Seleção de Propostas de Fiscalização, com base em critérios pré-definidos de relevância, risco, materialidade e oportunidade.
Construção do Plano Estratégico do Serviço de Informações Estratégicas
Assessoramento em instrução técnica para análise prévia de editais de licitação envolvendo aquisição de produtos ou serviços de tecnologia da informação.
Gestão e operacionalização do projeto Alice Nacional junto ao TCU.
Gestão e operacionalização do projeto Estudo Nacional de Folhas de Pagamento junto a TCU.
Revisão e redesenho do Processo de Negócio para atendimento das demandas do Serv-Estratégicas em função da implantação da Norma ISO 9001
Elaboração e operacionalização de capacitação do curso “Qlik Sense Fundamentos” para servidores do TCE-GO.
Elaboração e operacionalização de capacitação do curso “Análise de dados com BIEE” para servidores do TCE-GO.
Apoio técnico e operacional para estabelecimento do Termo de Cooperação Técnica entre TCE-GO e JUCEG.
Apoio técnico e operacional para estabelecimento do Termo de Cooperação Técnica entre TCE-GO e CGE-GO.
Implementação de melhorias na Metodologia de Proposição e Seleção de Propostas de Fiscalização, com base em critérios pré-definidos de relevância, risco, materialidade e oportunidade;



Atividades Desenvolvidas
Assessoramento para prospecção e implantação de solução de gestão de processos BPMN no TCE-GO.
Assessoramento na gestão, operação e atualização da base de dados no Sistema de Gestão de Fiscalização para o Projeto Monitoramento de Decisões do TCE-GO.

Por fim, destaca-se, na tabela abaixo, a participação de servidores da unidade em eventos, no ano de 2019, relacionados à área de atuação do serviço.

PARTICIPAÇÃO EM EVENTOS E TREINAMENTOS DE 2019	
Descrição do Evento	Quantidade de servidores presentes no evento
Participação em Encontro Nacional da Rede INFOCONTAS, sediado no TCU, em Brasília.	01
Participação no curso de Inteligência Aplicada da ABIN	01
Participação da oficina do Planejamento Estratégico da Rede ODP (Observatório da Despesa Pública)	01
Participação em workshop do Planejamento Estratégico da Rede ODP 2018-2022	01
Capacitação na ferramenta Business Object – BO, do Poder Executivo.	02
Participação no Congresso Internacional dos Tribunais de Contas do Brasil	01
Apresentação de trabalho no IEEE International Conference on Machine Learning and Applications (IEEE ICMLA 2019)	01
Capacitação e Treinamento para o Combate à Corrupção e à Lavagem de Dinheiro	02
5º Seminário Internacional sobre Análise de Dados na Administração Pública	02

11.6 Serviço de Suporte à Qualidade e Efetividade do Controle Externo

O Serviço de Suporte à Qualidade e efetividade do Controle Externo informa que em virtude das recentes adequações no âmbito da estrutura organizacional da SEC-CEXTERNAL, por meio da Resolução nº 2/2018, o anterior Serviço de Monitoramento passou a denominar *Serviço de Suporte à Qualidade e Efetividade do Controle Externo – SERV-QUALI*, momento em que absorveu novas competências:

a) Coordenação do BACE – Benefícios das Ações de Controle Externo: Auxiliar a elaboração de orientações para a correta identificação, avaliação e registro dos benefícios das ações de controle externo;

b) Coordenação do CAQ – Comitê de Asseguração da Qualidade: Apoiar nos trabalhos do Comitê de Asseguração da Qualidade (CAQ);

c) Controle de Qualidade:

c.1.) Colaborar no desenvolvimento de métodos, técnicas e normas sobre instrumentos de fiscalização e instruções técnicas;

c.2.) Auxiliar na manualização dos procedimentos de trabalho no âmbito da Secretaria de Controle Externo, bem como a definição dos itens de controle e de verificação para cada processo, de acordo com os critérios estabelecidos no âmbito da ISO 9001;

c.3.) Contribuir na promoção interna de treinamentos com vistas à uniformização de procedimentos e métodos de trabalho;



d) Suporte Operacional: Realizar a abertura e encerramento de projetos no Sistema de Gestão e fiscalização, assim como o acompanhamento de sua execução, apoiando as unidades técnicas no preenchimento de tarefas.

Em relação ao quantitativo de documentos, este Serviço produziu:

SERVIÇO DE SUPORTE À QUALIDADE E EFETIVIDADE DO CONTROLE EXTERNO	
Atividades Extras <ul style="list-style-type: none">• Elaboração de contrato de trabalho para avaliação de desempenho dos servidores do SERV-QUALI;• Elaboração de um “Flaier” retratando as competências do SERV-QUALI;• 05 visitas às Gerências vinculadas à Sec-CEsterno: Ger-Fiscalização; Ger-Contas; Ger-Atos de Pessoal e Ger- Engenharia para apresentação das novas competências do SERV-QUALI;• Elaboração do “passo a passo” de CRIAÇÃO e ENCERRAMENTO de Projetos de Fiscalização no SGF com o intuito de atualizar o manual e o fluxograma do processo;• Criação e elaboração do “passo a passo” da utilização do Banco de Problemas, que visa subsidiar ações de fiscalização;• Acompanhamento da auditoria interna para manutenção da certificação da ISO-International Organization for Standardization.	10
Despachos Despachos referentes a: <ul style="list-style-type: none">• auditorias de Regularidade;• monitoramentos;• representação.	04
Eventos Participação de Servidores em eventos: <ul style="list-style-type: none">• Treinamento realizado no TCM de São Paulo - Comissão de Avaliação do MMD-TC no âmbito do TCE-GO;• Sistemas TCE-DOCS;• 3º Fórum de Auditoria, realizado nas dependências do TCE.	03
Informações <ul style="list-style-type: none">• INFORMAÇÃO Nº 2/2019 - SERV-QUALI, encaminhada ao Relator Conselheiro Edson José Ferrari, pertinente às contratações realizadas, no exercício de 2010, pela extinta Agência Goiana de Esporte e Lazer, para a realização de shows artísticos em alguns municípios do Estado de Goiás.	01
Participação em Comissões <ul style="list-style-type: none">• Instituída, em 23/01/2019, por meio da Portaria n. 39/2019 - GPRES com a finalidade de consolidar, por órgão jurisdicionado, as decisões mais relevantes e aquelas reiteradamente proferidas por esta Corte de Contas, no biênio 2017/2018, tendo como objetivo comunicar aos respectivos gestores e Conselheiros relatores;• Instituída, em 27/03/2019, por meio da Portaria n. 179/2019 - GPRES, as Comissões de Avaliação e de Controle de Qualidade e com base no Marco de Medição de Desempenho dos Tribunais de Contas – MMD-TC – edição 2019;	05



<ul style="list-style-type: none">• Instituída, em 10/06/2019, por meio da Portaria n. 312/2019 – GPRES, com propósito de avaliar, periodicamente, por amostragem, a realização dos trabalhos de auditoria e demais instrumentos de fiscalização, realizados em todas as unidades da Secretaria de Controle Externo. O Comitê será responsável por elaborar as políticas, estabelecer os procedimentos, definir objetivos e propor as metas periódicas de garantia de qualidade, submetendo-os à Secretaria de Controle Externo para validação;• Instituída, em 10/06/2019, por meio da Portaria n. 313/2019 – GPRES, para construir uma base de dados estruturada a fim de subsidiar os mecanismos de elaboração e monitoramento de decisões, agenda de obrigações dos jurisdicionados, benefícios das ações de controle externo, jurisprudência sistematizada e julgamento em plenário;• Instituída, em 10/06/2019, por meio da Portaria n. 312/2019 – GPRES, com propósito de avaliar, periodicamente, por amostragem, a realização dos trabalhos de auditoria e demais instrumentos de fiscalização, realizados em todas as unidades da Secretaria de Controle Externo. O Comitê será responsável por elaborar as políticas, estabelecer os procedimentos, definir objetivos e propor as metas periódicas de garantia de qualidade, submetendo-os à Secretaria de Controle Externo para validação.	
<p>Memorandos</p> <p>Expedição de 42 (quarenta e dois) memorandos que trataram de assuntos administrativos e relativos a:</p> <ul style="list-style-type: none">• dados informativos para composição do Relatório Anual 2018 para a Assembleia Legislativa;• solicitações à diversos setores;• monitoramento e informações de cumprimento de acórdão;• inclusão de competências junto à Gestão de Pessoas;• procedimentos relativos a monitoramento de decisões no SGF;• liberação de acessos à servidores nominados lotados em gabinetes para visualização dos projetos de fiscalização contidos no Sistema de Gestão da Fiscalização;• vinculação dos processos de monitoramento com aqueles que originou os acórdãos;• minutas de resoluções e portarias.	42
<p>Monitoramento das Decisões</p> <ul style="list-style-type: none">• Média mensal de 2 atendimentos técnicos às Unidades vinculadas à Secretaria de Controle Externo, prestando esclarecimentos quanto à utilização do <i>Projeto Monitoramento de Decisões, no SGF</i>;• Classificação de 463 acórdãos expedidos pelo Tribunal relativos à Contas, Denúncia, Instrumento De Fiscalização, Recurso, Representação, RGF, RREO, TAG e TCE, provenientes de 75 sessões plenárias, gerando 893 itens cadastrados, alimentando o Banco de Dados do projeto Monitoramento de Decisões, disponibilizado para as unidades técnicas realizarem o acompanhamento do momento para verificarem a implementação.	917
<p>Oficinas</p> <ul style="list-style-type: none">• Oficinas voltadas à implementação do BACE - Benefícios das Ações de Controle Externo;• Divulgação dos Resultados do Comitê de Asseguração da Qualidade (CAQ) aos servidores da Secretaria de Controle Externo, referentes a conclusão do segundo ciclo de 2018.	05
<p>Ofícios</p>	01



Tribunal de Contas do Estado de Goiás

Gabinete da Presidência

<ul style="list-style-type: none">• Informações acerca do cumprimento do Acórdão nº 2466/2018 ao Ilmo. Sr. Eduardo Luz Gonçalves, Procurador do Ministério Público de Contas de Goiás.	
Projetos/Ações – Plano Diretor <ul style="list-style-type: none">• Projeto 8 – Implementar sistema de Agenda dos Jurisdicionados;• Projeto 10 – Implantar e regulamentar solução tecnológica dos Benefícios das Ações de Controle Interno – BACE;• Projeto 11 – Criar Banco de Problemas da administração pública estadual;• Projeto 28 – Institucionalizar as Normas Brasileiras de Auditoria do Setor Público – NBASP, no âmbito da Secretaria de Controle Externo.	04
Propostas de alteração de Manual <ul style="list-style-type: none">• Solicitação de alteração e inclusão de modelo no manual de padronização e especificação documental	01
Reuniões <ul style="list-style-type: none">• Reunião da chefia com a equipe do SERV QUALI tendo como pauta o planejamento inicial e a criação da identidade do setor, assim como o gerenciamento da rotina;• Coordenação de <u>06 reuniões</u> sobre do BACE – Benefícios das Ações de Controle Externo;• Coordenação da reunião realizada em 25/06/2019 com a agenda: posicionamento do CAQ dentro da estrutura organizacional do TCE-GO; ponderações sobre a OS nº/2015 em razão do novo Manual de Padronização e Especificação Documental; exposição do estágio atual do projeto do CAQ referente ao segundo ciclo de 2018.	08
Treinamentos <ul style="list-style-type: none">• Participação da equipe do SERV-QUALI, período vespertino, na desocupação ordenada do prédio referente ao treinamento realizado pela Comissão Interna de Prevenção de Acidentes, CIPA e das Brigadas de Emergência, no dia 25/03/2018.	01

12. SECRETARIA ADMINISTRATIVA

A Secretaria Administrativa tem como atribuições, conforme disposto na Resolução Normativa nº 009/2012:

- planejar, gerenciar, coordenar, supervisionar e orientar as atividades das Gerências, Serviços e Setores a ela subordinados;
- elaborar, implementar e monitorar o Plano de Ações Anual (Tático e Operacional), alinhado às diretrizes estratégicas do Tribunal;
- executar atividades, procedimentos e rotinas necessários ao seu funcionamento, e promover os encaminhamentos dos processos objeto de deliberações;
- administrar e praticar os atos necessários ao uso eficiente dos recursos disponíveis;
- assistir e assessorar a Presidência, por meio de informações e subsídios às decisões em assuntos de sua competência, bem como os Gabinetes dos Conselheiros e Auditores no exercício de suas funções;



- opinar, no âmbito de sua competência e por meio do Secretário Administrativo, em processos que devam ser deliberados pelo Presidente do Tribunal;
- encaminhar os contratos e respectivos termos aditivos, na pessoa do Secretário Administrativo, ao Presidente do Tribunal para assinatura;
- desempenhar, na pessoa do Secretário Administrativo, atribuições delegadas pelo Presidente do Tribunal;
- decidir, na forma da lei, mediante delegação do Presidente e na pessoa do Secretário Administrativo, sobre matéria relativa ao reconhecimento ou efetivação de direitos ou vantagens asseguradas aos servidores;
- supervisionar, por meio do Secretário Administrativo, a frequência e a escala de férias dos servidores lotados na Secretaria Administrativa;
- supervisionar o controle dos materiais e bens patrimoniais sob sua responsabilidade.

Além das ações e delegações impostas pelo Presidente do TCE-GO, algumas atividades específicas desenvolvidas em nível institucional pela Secretaria Administrativa merecem atenção:

a) Participação ativa na manutenção da Certificação NBR ISO 9001:

A certificação NBR ISO 9001, cuja manutenção de certificação foi aprovada no ano de 2019, certifica os Sistemas de Gestão de Qualidade (SGQ), da qual objetivo é trazer excelência na prestação dos serviços prestados à sociedade e, para isso, desenvolveu um Sistema de Gestão da Qualidade (SGQ), onde serão aplicados procedimentos para a padronização de processos.

Visando o atendimento das normas exigidas pela ISO 9001, a Secretaria Administrativa executou, em parceria com suas unidades técnicas, diversas atividades, entre elas:

- criou os procedimentos operacionais (P.O) para bom andamento dos serviços inerentes a este setor, entre eles, o P.O de aquisições e realização de licitações, de geração de relatórios fiscais, de planejamento e gestão de estoque e patrimônio, de atos de pessoal, da avaliação de desempenho, de manutenção predial e veicular, de tratativas de fornecedores externos, de atendimento no serviço de saúde, etc.;
- realizou as pesquisas de satisfação quanto aos serviços de apoio à atividade de controle externo, de clima organizacional e de prestação de serviços administrativos;
- desenvolveu o Manual de Funções, que define os requisitos fundamentais para cada função exercida dentro desta Corte;
- desenvolveu o Manual de Avaliação de Desempenho, que objetiva instruir os servidores acerca do processo e sistema de avaliação, conforme os parâmetros estabelecidos na Resolução Normativa nº 4/2016.

Por oportuno, ressalto que ações da Administração são monitoradas através do Sistema de Gestão e Planejamento (SGP).

b) Participação manutenção na obtenção da Certificação NBR ISO 14001:

A certificação NBR ISO 14001, cuja manutenção de certificação foi aprovada no ano de 2019, certifica o Sistema de Gestão Ambiental (SGA) — Requisitos com Orientações para Uso, em que foram estabelecidos requisitos para organizações que anseiam gerenciar suas responsabilidades ambientais de forma sistemática, contribuindo para o pilar ambiental da sustentabilidade.



Tribunal de Contas do Estado de Goiás

Gabinete da Presidência

Buscando a execução das ações sustentáveis no âmbito do TCE-GO, foi mantido, através da Portaria nº 123/2019, o **Comitê de Sustentabilidade**, que é presidido pelo Secretário Administrativo.

O Comitê possui como competências primordiais:

- planejar, elaborar e acompanhar as ações, de forma contínua, da norma NBR ISO 14001:2015 – Sistema de Gestão Ambiental;
- promover a cultura da sustentabilidade;
- promover o uso racional de recursos naturais e materiais necessários aos processos, sistemas e operações do TCE-GO;
- propor aperfeiçoamento às instalações da sede deste Tribunal de forma a atender os critérios de acessibilidade e sustentabilidade;
- propor ações para disseminação de práticas sustentáveis;
- atuar para a incorporação efetiva de requisitos socioambientais na contratação de bens e serviços;
- fortalecer e apoiar as práticas de promoção à saúde, bem-estar e qualidade de vida dos servidores deste Tribunal.
- estabelecer, implementar e melhorar continuamente o Sistema de Gestão Ambiental do TCE – GO
- estar comprometido com o desempenho ambiental da organização.

Buscando a execução do plano de ações da ISO 14001, o Comitê estabeleceu 08 (oito) indicadores de trabalho e seus objetivos, a saber:

- Nível de geração de energia limpa (energia fotovoltaica) - substituir 50% (cinquenta por cento) do consumo de energia utilizada pelo sistema de geração fotovoltaico;
- Nível de consumo de água potável - reduzir do consumo de água potável fornecida pela concessionária;
- Nível de destinação adequada de resíduos – destinar de forma adequada os resíduos produzidos;
- Nível de abastecimento da frota com combustível proveniente de fontes renováveis – reduzir a poluição do ar;
- Nível de consumo de papel A4 – reduzir o consumo de papel no ambiente do TCE-GO;
- Nível de consumo de copos plásticos descartáveis – reduzir/extinguir o consumo de copos plásticos descartáveis no âmbito do TCE-GO;
- Quantitativo de eventos relacionados à temática de Educação Ambiental – veicular campanhas educativas internamente;
- Nível de tratamento de situações inseguras e acidentes de trabalho – controlar e monitorar as situações inseguras e acidentes de trabalho no âmbito do TCE-GO;

Assim, o Comitê de Sustentabilidade, através do plano de ação da ISO 14001 e dos indicadores estabelecidos, desenvolveu importantes ações no âmbito do TCE-GO, entre elas:

- Eleição, 2019/2020, da Comissão Interna de Prevenção de Acidentes do TCE-GO (CIPA);
- Manutenção da Brigada de Emergência do TCE-GO;
- Constante atualização de formulários/planilha de controle de uso e distribuição de EPI's;
- Atualização de programas e manuais, entre eles: Programa de Controle Médico e



Saúde Ocupacional (PCMSO), Programa de Prevenção de Riscos Ambientais (PPRA), Laudo Técnico das Condições de Trabalho – Insalubridade e Periculosidade, Plano de Gestão de Resíduos (PGR);

- Constante automatização dos sistemas elétricos, por meio de técnicas inteligentes, visando o monitoramento e economia dos recursos;
- Veiculação de diversas campanhas educativas, objetivando estimular e desenvolver a compreensão de servidores, membros e colaboradores terceirizados do TCE-GO sobre os problemas ambientais e incentivá-los a buscar as práticas para a solução desses problemas, contribuindo para o desenvolvimento sustentável, entre elas: distribuição de canecas para todos os servidores, membros e terceirizados; pílulas DSS-online, que são dicas semanais de segurança veiculadas no site do TCE; treinamentos diversos nas áreas de segurança e saúde do trabalhador; comemoração do dia da árvore, com distribuição de sementes oriundas de espécies da reserva verde do TCE.

c) Execução das ações do Plano Diretor concebido para o biênio 2019/2020, no exercício do ano de 2019:

Além das atividades rotineiras do setor, a Secretaria, em parceria com suas unidades técnicas, visou o cumprimento de ações e metas estabelecidas no Plano Diretor 2019/2020, exercício do ano de 2019:

- Desenvolvimento da Central de Serviços Administrativos;
- Instrução de Serviço nº 003/2019, que dispõe sobre a aplicação de sanções administrativas decorrentes do cometimento de infrações à licitação ou a contratos celebrados com o TCE-GO;
- Recadastramento de todos os servidores;
- Disponibilização do Dossiê On-line do servidor;
- Recadastramento de novos crachás de identificação;
- Desenvolvimento do Portal de Requisições e de Saúde, da Gerência de Gestão de Pessoas;
- Manutenção das certificações das normas NBR ISO 9001 e 14001;
- Ampliação do escopo da Avaliação de Desempenho;
- Desenvolvimento do Portal TCE Sustentável.

Todas as atividades e ações elencadas de forma sucinta foram desenvolvidas e trabalhadas pela Secretaria Administrativa e suas unidades técnicas, a saber:

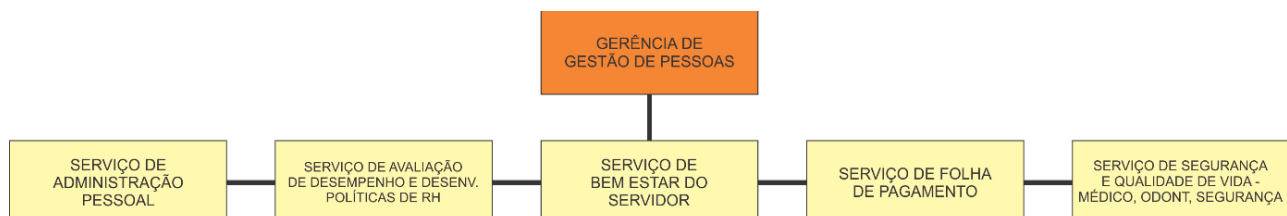

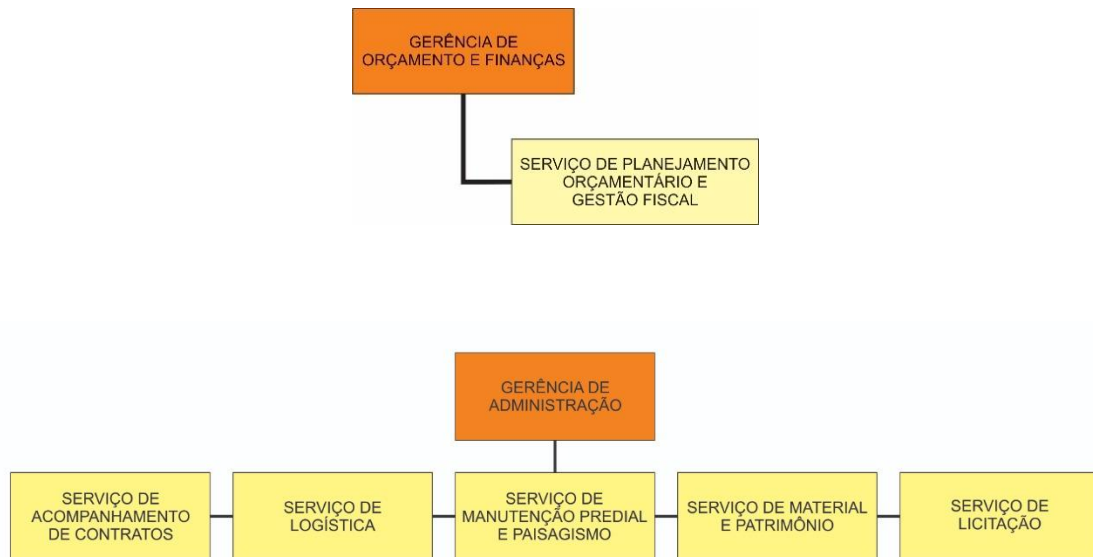

12.1 Gerência de Gestão de Pessoas

A Gerência de Gestão de Pessoas é formada pelos Serviços de Administração de Pessoas, Folha de Pagamento, Serviço de Avaliação de Desempenho e Desenvolvimento de Políticas de RH e por fim de Serviço de Qualidade de Vida, cada qual com suas atribuições definidas na Resolução Normativa nº 002/2010 c/c Resolução Normativa nº 09/2012 e Resolução Normativa 007/2015, que dispõem sobre a área de Gestão de Pessoas deste Tribunal, bem como da Nova Estrutura Organizacional, respectivamente.

Muitos projetos foram desenvolvidos no âmbito da Gestão de Pessoas do Tribunal nos últimos exercícios, alguns deles foram pioneiros, outros foram executados em nome da continuidade de boas práticas.

É claro que atividades como processamento da folha de pagamento e controle de frequência têm importância no contexto das atribuições desenvolvidas pela área, porém algumas inovações vêm sendo implantadas, de forma a automatizar os processos, visando, sobretudo, diminuir as possibilidades de erro e dotar de excelência o atendimento aos nossos clientes, os servidores desta Corte de Contas.

12.1.1 Das atividades

a) Trabalhos cotidianos

A Gerência de Gestão de Pessoas tem como função manter os dossiês funcionais dos servidores do Tribunal de forma a atender, no menor prazo possível, as mais variadas solicitações.

Nesta seara a Gerência trabalha no dia-a-dia com uma considerável gama de processos relativos ao pessoal desta Corte, assim em termos de produtividade processual e elaboração de atos, apresentamos os seguintes resultados:

RELATÓRIO DE DOCUMENTOS E PROCESSOS	
Descrição	Quantidades
Alteração de Horário	2.732



Tribunal de Contas do Estado de Goiás

Gabinete da Presidência

RELATÓRIO DE DOCUMENTOS E PROCESSOS	
Descrição	Quantidades
Atestados Médicos	107
Aviso de Férias	1.733
Comunicado Interno	340
Cursos de Aperfeiçoamento (RH)	26.857
Despachos Eletrônicos	296
Documentos Recebidos	282
Folga Banco de Horas	42
Folga Recesso	50
Folga Substituição	9
Informações	562
Licenças Médicas	123
Margem Consignadas	809
Memorandos	173
Ofícios	479
Portarias	737
Processos de Abono de Permanência	08
Processos de Abono Eleitoral	56
Processos de Abono Pecuniário	05
Processos de Aposentadoria e Revisão	12
Processos de Auxílio Funeral	07
Processos de Averbação	07
Processos de Dispensa De Expediente	19
Processos de Disposição	05
Processos de Diversos	11
Processos Gala	14
Processos de Gratificação Adicional	27
Processos de Gratificação por Encargo de Curso	01
Processos de Horário Especial	01
Processos de Incentivo Funcional	08
Processos de Licença para tratar de Interesse Particular	03
Processos de Isenção de Imposto de Renda	13
Processos de Licença Prêmio – Concessão, abono, dobro e Fixação	53
Processos de Licença Luto	21
Processos de Maternidade	07
Processos de Licença Paternidade	11
Processos Progressão/Avaliação de Desempenho	03
Processos de Recursos Administrativos	07
Processos de Ressarcimento	05
Processos de Solicitação	59
Processos de Solicitações Conselheiros, Auditores e Procuradores	12



RELATÓRIO DE DOCUMENTOS E PROCESSOS	
Descrição	Quantidades
Processos de Vacância	01
Reposição de Faltas	1.283
Requerimentos Diversos	975
Total	37.965

Deste modo a Gerência de Gestão de Pessoas teve intervenção processual em aproximadamente 12.029 oportunidades.

b) DIRF (Declaração de Imposto de Renda Retido na Fonte)

Tarefa complexa que exige esforços de várias pessoas com o intuito de respeitar os prazos legais de entrega da declaração, alguns ajustes importantes foram feitos e consideramos esta atividade concluída com êxito, evitando assim possíveis multas por atraso ou omissões.

No exercício de 2019 tal tarefa foi executada com êxito e dentro dos prazos regimentais, evitando possíveis multas.

c) SEFIP (Sistema Empresa de Recolhimento do FGTS e Informações à Previdência Social)

Obrigatoriamente, o Tribunal deve prestar conta e recolher as contribuições de FGTS e INSS de seus empregados. Este procedimento é feito pelo programa da SEFIP.

12.1.2 Portal de Gestão de Pessoas

Atualmente o servidor pode acompanhar as férias, frequência, pedir mudança de férias, horário e justificar suas faltas no sistema de frequência ON-LINE, podendo ser acessado usando apenas seu usuário e senha dos sistemas corporativos.

Implementação do sistema que permitiu realizar a atualização cadastral no exercício de 2019, ocorrida a partir de março/2019.

Vem sendo promovida maior interação do servidor com a Gestão de Pessoas de forma on-line e não presencial, inclusive para Aposentados e Pensionistas.

12.1.3 Avaliação de Desempenho

Em 2019 foram executados dois ciclos avaliativos, resultando em desenvolvimento na carreira de alguns servidores efetivos, bem como a continuidade de concessão da Gratificação por Desempenho, baseada em critérios objetivos.

O processo de Avaliação de Desempenho é gerido por ferramenta informatizada, que controla desde o acordo de trabalho até a fase de emissão de relatórios.



12.1.4 Trabalhos relacionados a NBR ISO 9.001

Uma demanda importante em 2019 foi a manutenção do selo da ISSO 9.001, projetos importantes da área de Gestão de Pessoas fizeram parte do escopo da certificação, são eles:

- Manual de Funções: revisão, atualização e incremento do manual de funções do TCE-Go, que passou a contemplar as funções terceirizadas, bem como os estagiários e menores aprendizes;
- Revisão dos Procedimentos Operacionais;
- Revisão dos processos de Avaliação de Desempenho e de Remanejamento de Lotação e Função.

12.1.5 Conclusão

No exercício de 2019 a área de gestão de pessoas executou as tarefas do seu cotidiano e, também, colaborou em algumas inovações importantes.

Além disso, o Portal de Gestão de Pessoas vem se consolidando como ferramenta de comunicação com o público interno e o externo, trazendo facilidade e transparência nos atendimentos às solicitações.

Um dos diferenciais da atual Administração do TCE-GO foi o envio de projeto de lei garantindo aos servidores efetivos a possibilidade da concessão de Gratificação de Incentivo Funcional, premiando financeiramente os servidores que se capacitaram em cursos de Graduação e Pós-Graduação. Por outro lado, foi dada continuidade ao processo de concessão de progressões, abrangendo servidores que cumpriam os requisitos para tal e não tiveram oportunidade de se desenvolverem em ciclos anteriores. Por fim, de forma inédita foi concedida Gratificação por Desempenho aos servidores efetivos, após um sistemático processo de avaliação. Desta forma a Gestão de Pessoas teve a oportunidade de participar de forma decisiva nos seguintes projetos institucionais:

- Fechamento do Ciclo de Avaliação de Desempenho;
- Concessão de Gratificação de Desempenho e Progressão Funcional aos servidores efetivos;
- Atualização Cadastral de todos os Servidores, ativos, inativos e pensionistas.

12.2 Gerência de Orçamento e Finanças

A Gerência de Orçamento e Finanças é hierarquicamente subordinada à Secretaria Administrativa, competindo-lhe, em parceria com as unidades técnicas do TCE/GO e das Secretarias de Estado da Fazenda e do Planejamento, oferecer o suporte orçamentário e financeiro para o exercício das atribuições constitucionais do Tribunal.

À Gerência de Orçamento e Finanças compete, dentre outros, executar as atividades inerentes à gestão orçamentária e financeira do Tribunal, nos seus aspectos de informações gerenciais, observados as normas e os procedimentos pertinentes; estabelecer, junto às unidades competentes, as diretrizes, objetivos e metas do Tribunal, alinhados ao planejamento estratégico do Tribunal, fazendo constar as necessidades do Tribunal nas propostas de lei do plano plurianual, das diretrizes orçamentárias, das leis do orçamento e, eventualmente, das leis de créditos adicionais; gerenciar e assegurar a atualização das bases de informações necessárias ao desempenho da unidade e à segurança do empenho, da liquidação e do pagamento de despesas



a cargo do Tribunal, em especial no Sistema Integrado de Informações – SINI, que compreende a GAME – Gerência de Atividades Meio e a GPRO – Gerência de Processos; a gestão do Fundo Rotativo do Tribunal, na pessoa do Gerente de Orçamento e Finanças; executar os lançamentos contábeis referentes aos empenhos, liquidações e ordens de pagamento das despesas relativas à manutenção do órgão, bem como das de investimento; realizar o acompanhamento de todas as transações bancárias do Tribunal, inclusive de transferências e de compensações financeiras, em todas as contas de sua titularidade, podendo requisitar extratos, saldos e demais documentos necessários a conciliações de dados; acompanhar o recolhimento das multas aplicadas aos jurisdicionados ao Fundo de Modernização do Tribunal; receber os pagamentos relativos aos serviços de reprografia prestados a particulares pelo Serviço de Impressão Gráfica do Tribunal; efetuar o recolhimento do PIS/PASEP do Fundo de Modernização do Tribunal de Contas (FMTCE); prestar contas da Folha de Pagamento ao Controle Interno do Tribunal; analisar todos os processos de pagamentos e de adiantamentos; analisar os balanços patrimonial, financeiro, orçamentário e o demonstrativo das variações patrimoniais, elaborados pela Secretaria de Controle Externo – Gerência de Contas do Tribunal; acompanhar a Inscrição dos restos a pagar processados e não processados no SIOFI net; elaborar a prestação de contas anual do ordenador de despesa; elaborar a proposta de orçamento relativo ao Plano Plurianual, à Lei de Diretrizes Orçamentárias e à Lei Orçamentária Anual; informar, em processos de despesas, a disponibilidade orçamentária e a dotação específica para cobrir tais despesas, seguindo a classificação orçamentária vigente; controlar os pagamentos das despesas efetuados através de Ordens de Pagamento e do Fundo Rotativo; controlar saldos de empenhos, suas liquidações e pagamentos; controlar o saldo orçamentário dentro dos limites permitidos pela legislação pertinente, referente às aquisições do Tribunal; elaborar a prestação de contas a que se refere o art. 30 da Constituição Estadual de Goiás e encaminhar à Secretaria de Controle Externo – Gerência de Contas do Tribunal; e, registrar no Portal da Transparência do Tribunal os atos de gestão orçamentária e financeira praticados.

12.2.1 Relatório Financeiro

O relatório financeiro e orçamentário, incluso o demonstrativo da despesa com pessoal, está discriminado nos **ANEXOS B.1** e **B.2**.

12.3 Gerência de Administração

A Gerência de Administração é a unidade responsável pelo gerenciamento das atividades administrativas atinentes aos Serviços de Acompanhamento de Contratos, de Manutenção do Edifício e Paisagismo, de Licitação, de Material e Patrimônio, de Logística, bem como gestão e fiscalização de diversos contratos.

Incumbe a ela, entre outros trabalhos de cunho administrativo, ainda, nos termos da Instrução de Serviço nº 001/2019-GPRES, iniciar os processos de aquisição de bens e serviços.

a) Trabalhos cotidianos

Relação de documentos produzidos em 2019.

RELATÓRIO DE DOCUMENTOS E PROCESSOS		Quant.
Descrição		Ano 2018
Comunicados Internos		422
Despachos		470



Tribunal de Contas do Estado de Goiás

Gabinete da Presidência

Ofícios	78
Memorandos	634

b) Licitações exercício 2019

Durante o ano de 2019, a Gerência de Administração, em conjunto com seus Serviços e atendendo as necessidades deste Tribunal, deu início aos certames listados no quadro seguinte, aos quais, ao final do exercício chegou-se ao valor total licitado de R\$ 4.442.655,34 e valor contratado de R\$ 3.417.693,45, resultando, desta forma um desconto na ordem de R\$ 1.024.961,89, que corresponde 23%.

EDITAL	OBJETO	VALOR ESTIMADO	EMPRESA CONTRATADA	VALOR CONTRATO	VALOR DESCONTO
PE 001/2019	Prestação de serviços de limpeza contínua da pele de vidro, brises, vidros da cobertura do átrio, ACM e placas solares	58.655,00	DF Serviços Ltda	56.699,50	1.955,50
PE 002/2019	Contratação de seguro para os 14 veículos da frota do TCE-GO	74.228,63	Gente Seguradora S.A	11.995,00	62.233,63
PE 003/2019	Contratação de concessionária para fornecimento de serviços de acesso à Internet, para circuito primário pelo TCE-GO	369.206,64	Multicast Telecom Ltda	72.000,00	297.206,64
*PE 004/2019	Contratação de serviços continuados de jardinagem e paisagismo	627.904,24	Cancelada	-	-
PP 005/2019	Fornecimento de passagens aéreas	122.974,66	RTX Viagens e Turismo	114.571,96	8.402,70
PE 006/2019	Instalação e revisão de pontos de ancoragem	39.374,62	Top Team Brasil Ltda	38.039,70	1.334,92
		94.146,67	Apar Construções e Projetos Ltda	93.999,99	146,68
PE 007/2019	Fornecimento de água mineral	14.476,67	Triunfo Comércio e Serviços Eireli	11.999,28	2.477,39
PE 008/2019	Recarga de gás	22.604,40	Gasball Armazenadora e Distribuidora Ltda	22.502,04	102,36
PE 009/2019	Contratação de serviços continuados de jardinagem e paisagismo	641.713,33	Empresa de Conservação e Limpeza Dalu Ltda	636.534,94	5.178,39
PE 010/2019	Registro de Preços para aquisição de materiais médico odontológicos	53.212,03	AMP Hospitalar Eireli	50.000,00	3.212,03
*PE 011/2019	Aquisição e instalação de divisórias	29.467,43	Fracassada	-	-



Tribunal de Contas do Estado de Goiás

Gabinete da Presidência

EDITAL	OBJETO	VALOR ESTIMADO	EMPRESA CONTRATADA	VALOR CONTRATO	VALOR DESCONTO
PE 012/2019	Aquisição de materiais de reposição de automação, eletro-mecânicos, hidro-sanitários, manutenção geral, refrigeração, ferramentas, irrigação e cabeamento estruturado	13.373,25	RG Comércio e materiais Eireli	12.190,10	1.183,15
		64.483,40	Ferragens Líder Comércio e Serviços Eireli	63.466,00	1.017,40
		31.923,50	Apar Construções Ltda	31.269,99	653,51
		32.054,90		29.399,99	2.654,91
		23.191,64	Ferragens Líder Comércio e Serviços Eireli	20.255,00	2.936,64
		27.629,60	Apar Construções	21.589,89	6.039,71
		21.676,16	Ferragens Líder Comércio e Serviços Eireli	21.676,00	0,16
PE 013/2019	Contratação de empresa de Tec. da Informação para concessão de licenciamento perpétuo de uso de software acabado, instalação, configuração, treinamento e suporte ao ambiente computacional de solução integrada	732.404,40	Softplan Planejamento e Sistemas Ltda	560.000,00	172.404,40
PE 014/2019	Contratação de empresa especializada, regime de execução de empreitada por preço unitário, para prestação de serviços continuados de manutenção preventiva e corretiva dos sistemas de detecção, alarme e combate a incêndios, inclusive extintores, com atendimento in loco SOB DEMANDA.	34.070,00	Ouroe Serviços de Engenharia	33.953,50	116,50
PE 015/2019	Contratação de empresa especializada para fornecimento de materiais e serviços para implantação de sistemas fotovoltaicos na sede do TCE-GO.	147.373,00	B&F Automação Industrial	110.150,00	37.223,00
		64.528,00	Douglas S de Amorim	48.998,00	15.530,00
PE 016/2019	Aquisição e instalação de divisórias	29.467,43	C Dias EPP	29.400,00	67,43



Tribunal de Contas do Estado de Goiás

Gabinete da Presidência

EDITAL	OBJETO	VALOR ESTIMADO	EMPRESA CONTRATADA	VALOR CONTRATO	VALOR DESCONTO
PE 017/2019	Contratação de serviço de manutenção preventiva, corretiva, reposição de peças da fabricante Cisco no Serviço Smartnet Total Care Onsite 8x5.	532.822,20	Tecno-it Tecnologia Serviços e Comunicação	527.000,00	5.822,20
PE 018/2019	Contratação de empresa especializada para o fornecimento de gêneros alimentício (café, açúcar, margarina, pão, adoçante e chás) para atender as demandas deste Tribunal de Contas.	118.326,48	Impar Comércio e Indústria	118.324,92	1,56
*PE 019/2019	Serviços de locação de veículos executivos (sem motorista e sem combustível)	647.600,00	Cancelada	-	-
PE 020/2019	Contratação de empresa especializada para fazer clipagem de notícias de interesse do TCE-GO	138.740,00	Content Assessoria Ltda - ME	21.499,92	117.240,08
PE 021/2019	Contratação de empresa especializada no fornecimento/instalação de licença SAP Business Objects Web Intelligence, serviços de suporte técnico e atualização de versão da licença adquirida	292.398,73	First Decision Tecnologias Inovadoras e Informática Ltda	292.398,73	-
PE 024/2019	Serviços de locação de veículos executivos (sem motorista e sem combustível)	647.600,00	Nossa Frota Eireli	367.779,00	279.821,00
TOTAL		4.442.655,34		3.417.693,45	1.024.961,89

*OBS. Na soma do valor estimados foi descontado o valor das licitações fracassada e cancelada.

c) Inexigibilidade de Licitações Realizadas em 2019

EMPRESA	OBJETO	Nº PROCESSO	VALOR (R\$)
Aviso Urgente - Clipping e Software LTDA	Serviço de informações jurídicas, concernente a remessa de recortes de publicações judiciais em forma de carta impressa, via mensageiro, referentes a 08 (oito) nomes, durante o período de 12 (doze) meses.	201900047000395	3.549,96
Serviço de Apoio às Micro e Pequenas Empresas do	Serviços de consultoria na área de monitoramento de programa de qualidade, baseado nos requisitos das NBRs ISO 9001:2015 e 14001:2015,	201900047002804	153.000,00



Tribunal de Contas do Estado de Goiás

Gabinete da Presidência

EMPRESA	OBJETO	Nº PROCESSO	VALOR (R\$)
Estado de Goiás - SEBRAE/GO	com foco no auxílio à melhoria dos proc. de trabalho organizacionais.		
Agência Brasil Central	Serviços de publicações oficiais do TCE-GO, no Diário Oficial do Estado de Goiás.	201900047002697	525.000,00
Editora Fórum LTDA	Aquisição da Assinatura da "Biblioteca Digital Fórum Del Rey de Livros - 4ª Série", corresponde ao período de 12 (doze) meses de acesso ilimitado, simultâneo e permanente, por parte dos servidores desta Corte de Contas.	201900047002590	11.005,00
Oracle do Brasil Sistemas LTDA	Fornecimento de suporte técnico e atualizações de versões de hardware e software de banco de dados.	201900047002517	72.550,92
FM Marketing e Consultoria - ME	Aquisição de oficina de jornalismo digital, comunicação e redes sociais para servidores desta Corte de Contas, com a apresentação de palestras, conteúdos e exercícios coletivos para aplicação de melhores práticas nas presenças digitais deste Órgão.	201900047002844	6.000,00
Comunique-se S.A	Aquisição de nova assinatura da Plataforma Work, por um período de 12 (doze) meses.	201900047001947	5.988,00
Instituto de Direito Administrativo de Goiás - IDAG	Aquisição de 21 inscrições de servidores desta Corte, para participação no seminário "Reforma da Previdência no Estado de Goiás", a ser realizado na data de 06/12/2019.	201900047002782	2.100,00
Elo Consultoria Empresarial e Produção de Eventos LTDA	Aquisição de 04 inscrições, no curso "Contratação Direta sem Licitação", a ser realizado nos dias 28 e 29 de novembro de 2019, na capital federal.	201900047002643	9.870,00
Zênite Informação e Consultoria S.A.	Inscrição para capacitação de 02 servidores desta Casa, no curso "O que muda no Pregão Eletrônico com o novo Decreto nº 10.024/2019", na data de 11/11/19 a 12/11/19, na cidade de Brasília/DF.	201900047002386	7.880,00
ABOP - Associação Brasileira de Orçamento Público	Inscrições para participação de 2 servidores no "66º Curso de Administração Orçamentária e Financeira", a ser realizado nos dias 25 a 29 de novembro de 2019, em Brasília/DF.	201900047002541	4.400,00
S.A. O Estado de São Paulo	Aquisição de 01 (uma) assinatura anual do Jornal Estadão, para atender ao Gabinete do Conselheiro Saulo Marques Mesquita.	201900047002522	2.133,04



Tribunal de Contas do Estado de Goiás

Gabinete da Presidência

EMPRESA	OBJETO	Nº PROCESSO	VALOR (R\$)
Editora Globo S.A.	Aquisição de 01 (uma) assinatura da Revista Época, pelo prazo de 12 (doze) meses, para atender o Gabinete da Conselheira Carla Cíntia Santillo.	201900047002486	454,80
União Sul-Americana de Educação LTDA	Inscrição para participação de 04 servidores dessa Corte no "Curso de Especialização em Big Data e Machine Learning - Pós Graduação latu sensu", promovida pela Faculdade Sul-Americana	201900047002239	35.208,00
Associação dos Membros dos Tribunais de Contas do Brasil - ATRICON	Inscrição para participação de 04 Conselheiros e 14 servidores membros desta Corte no "I Congresso Internacional dos Tribunais de Contas", que ocorrerá em Foz do Iguaçu-PR, nos dias 11 a 14 de novembro de 2019.	201900047002280	20.000,00
Novakono Comercial, Tecnologia e Projetos LTDA	Serviço de renovação de 07 assinaturas da Revista Veja impressas e digitais, atendendo pedidos dos Gabinetes dos Conselheiros e da Procuradoria Geral de Contas.	201900047002255	5.627,51
Conselho Regional de Contabilidade de Goiás - CRC/GO	Inscrição para participação de servidores e estagiários no "VII Simpósio Nacional de Contabilidade Aplicada ao Setor Público", que ocorrerá em sua sede nos dias 10 e 11 de outubro do ano corrente.	201900047002246	900,00
Tech Build Construções e Investimentos	Aquisição da assinatura bi-anual do TCPO WEB atendendo pedido da Gerência de Controle de Obras e Serviços de Engenharia deste Tribunal de Contas.	201900047001671	3.184,00
ECAD - Escritório Central de Arrecadação e Distribuição	Serviços de continuidade do projeto da Rádio TCE-GO na internet, em especial no que tange ao pagamento de direitos autorais dos conteúdos fonográficos transmitidos.	201900047001479	4.855,20
Professora Antonieta Cursos e Capacitação Profissional LTDA	Inscrição para 02 vagas no curso "Licitações e Contratos", a ser realizado nos dias 23/09/2019 a 26/09/2019, na cidade de Brasília – DF.	201900047002024	5.274,00
Confederação Nacional das Instituições Financeiras - CNF	Aquisição de 02 inscrições no curso "Solvência e Equacionamento de Déficits de RPPS", na sede da Confederação Nacional das Instituições Financeiras - CNF, em Brasília, nos dias 01/10/2019 a 02/10/2019.	201900047002000	3.140,00



Tribunal de Contas do Estado de Goiás

Gabinete da Presidência

EMPRESA	OBJETO	Nº PROCESSO	VALOR (R\$)
Instituto Brasileiro de Obras Públicas - IBRAOP	Aquisição de 02 inscrições no evento "Encontro Técnico Nacional de Auditoria de Obras Públicas", a ser realizado na data de 11/09/2019 à 13/09/2019 na sede do Tribunal de Contas do Estado do Espírito Santo - TCE-ES.	201900047001991	1.700,00
Associação Goiana do Ministério Público - AGMP	Aquisição de 01 inscrição visando a participação da Procuradora de Contas no "23º Congresso Nacional do Ministério Público" em Goiânia, a ser realizado nos dias 04, 05 e 06 de setembro de 2019, no Centro de Convenções.	201900047001958	800,00
Empresa Brasileira de Correios e Telégrafos - EBCT	Serviços postais e produtos correlacionados.	201900047001774	35.784,00
Dr. Gabriel Bento Madeira	Serviços de ministração das atividades de orientação e habilitação de servidores desta Corte de contas para ingressarem no "Mestrado Profissional em Direito e Políticas Públicas" da UFG, na data de 26 e 27 de agosto de 2019.	201900047001828	4.600,00
Associação Brasileira de Comunicação Empresarial - ABERJE	Aquisição de 01 inscrição no curso "Programa Avançado de Comunicação Pública", Módulos 2 ao 10.	201900047001787	5.120,00
Inovecapacitação - Consultoria e Treinamentos LTDA-ME	Aquisição de 01 inscrição na participação do servidor, na "8ª Edição do Seminário Brasileiro de Obras Públicas" (SEBROP), a ser realizado no período de 28 a 30 de agosto de 2019, em Brasília - DF.	201900047001780	3.690,00
Agência Goiás Propaganda - AGP	Aquisição de 02 assinaturas anuais, do Jornal Diário da Manhã, por um período de 12 (doze) meses.	201900047001304	1.196,00
J Câmara & Irmãos S.A.	Aquisição de 01 assinatura anual, da impressa do Jornal O Popular, para atender o Gabinete do Auditor Flávio Lucio Rodrigues da Silva.	201900047001491	648,00
S.A. O Estado de S.Paulo	Aquisição de 01 assinatura anual, do Jornal Estadão, para atender o Gabinete do Auditor Flávio Lucio Rodrigues da Silva.	201900047001490	2.133,04
Associação Brasileira de Comunicação Empresarial - ABERJE	Aquisição de 01 inscrição no curso "Programa Avançado de Comunicação Pública".	201900047001437	880,00
Quality Software S.A.	Serviços de suporte e atualização da licença para o software ACL (Audit Command Language).	201900047000286	13.290,00



Tribunal de Contas do Estado de Goiás

Gabinete da Presidência

EMPRESA	OBJETO	Nº PROCESSO	VALOR (R\$)
Sávio Salvarino Teles de Oliveira	Serviço de assessoria técnica para definição e implantação de ecossistema de big Data distribuído, indispensavelmente utilizando softwares livres consolidados e amplamente experimentados pelo mercado.	201900047000638	66.560,00
Editora Fórum LTDA	Serviço de renovação da aquisição da Plataforma Fórum de Conhecimento Jurídico - Evolução da BID "Biblioteca Digital Fórum".	201900047000383	173.799,00.
J Câmara e Irmãos S.A.	Serviço de renovação de 10 assinaturas impressas/digitais, e 08 assinaturas apenas digitais do Jornal O Popular, para atender os Gabinetes dos Conselheiros, Procuradores, Auditores e à Assessoria de Comunicação, durante o período de 12 (doze) meses.	201900047000631	8.054,00
Folha da Manhã S.A.	Aquisição de 04 assinaturas anuais, agora digitais, do Jornal Folha de São Paulo para atender os Gabinetes dos Conselheiros, Edson Ferrari, Celmar Rech, Helder Valin e Sebastião Tejota.	201900047000575	1.435,20
Editora Globo S.A.	Aquisição de 01 assinatura anual do Jornal O Globo, para o Gabinete do Conselheiro Edson Ferrari, a referida assinatura terá vigência de 12 meses.	201900047000453	358,80
WEGOV - Treinamento para Gestão Pública	Inscrição da participação da Diretora desta Corte, na 8º Redes WEGOV, com carga horária de 16 (dezesseis) horas aulas, a ser realizado nos dias 25 e 26 de abril de 2019, na cidade Florianópolis/SC.	201900047000329	1.500,00
VALOR TOTAL			1.029.869,47

d) Adesões a Atas de Registro de Preços em 2019

INTERESSADO	DESCRIÇÃO RESUMIDA	Nº PROCESSO	VALOR (R\$)
Central Móveis Para Escritório LTDA	Adesão à Ata de Registro de Preços, relativa ao Pregão Eletrônico nº 07/2018, realizado por este Tribunal, pelo 2º Batalhão de Polícia do Exército – SP, para aquisição de 06 (seis) Gaveteiros e 06 (seis) Cadeiras Fixas.	201900047002789	9.000,00
Inteligência de Negócios, Sistemas e Informática LTDA	Adesão à Ata de Registro de Preços nº 32-A/GAP-BR/208, relativa ao Ministério da Defesa - Comando da Aeronáutica - Grupamento de Apoio de Brasília, para aquisição de suporte técnico para as licenças de Software Qlik Analytics Platform	201900047002019	452.444,00



Tribunal de Contas do Estado de Goiás

Gabinete da Presidência

INTERESSADO	DESCRIÇÃO RESUMIDA	Nº PROCESSO	VALOR (R\$)
	External, Edition, Qlik sense Professional com Usuário Identificado e Qlikview Nprinting Engine.		
Torino Informática LTDA	Adesão à Ata de Registro de Preços nº 02/2019, relativa a Secretaria de Segurança Pública-SSP, para aquisição de 150 (cento e cinquenta) computador do Tipo Mini com Monitor e 200 (duzentos) Monitor com garantia on site.	201900047002078	769.780,00
Torino Informática LTDA	Adesão à Ata de Registro de Preços nº 03/2019, relativa ao Tribunal de Contas da União-TCU, para aquisição de 06 (seis) Workstation com garantia on site pelo período de 36 (trinta e seis) meses.	201900047002032	121.200,00
ARVVO Tecnologia, Consultoria e Serviços LTDA	Adesão à Ata de Registro de Preços nº ARP-07/IBAMA-USAG/2018, oriunda do Pregão Eletrônico nº 21/2018, relativa ao Instituto Brasileiro do Meio Ambiente e dos Recursos Naturais Renováveis, para aquisição da garantia evolutiva de licenciamento do Veritas NetBackup por volumetria (TB) em sua última versão, pelo período de doze (12) meses.	201900047001992	94.350,00
Saraiva Distribuidora Eireli LTDA	Adesão à Ata de Registro de Preços nº 003/2018, relativa ao Pregão Eletrônico nº 037/2018, realizado por este Tribunal, pela Defensoria Pública do Estado de Goiás (DPEG), para aquisição de 07 (sete) geladeiras.	201900047000384	11.396,00
TOTAL			1.458.170,00

e) Dispensas de Licitação realizadas em 2019

INTERESSADO	DESCRIÇÃO RESUMIDA	Nº PROCESSO	VALOR (R\$)
Mitsui Sumitomo Seguros S.A.	Fornecimento de seguros para os equipamentos topográficos de propriedade deste Tribunal.	201900047002776	8.512,07
Claro S.A.	Serviço de mobilidade 4G, com ligações ilimitadas em âmbito nacional e com pacote de dados 20Gb, bem como de serviços de pacote de 20Gb (apenas dados), com fornecimento de chip e sem fornecimento de aparelhos em comodato.	201900047002783	14.976,00



Tribunal de Contas do Estado de Goiás

Gabinete da Presidência

INTERESSADO	DESCRIÇÃO RESUMIDA	Nº PROCESSO	VALOR (R\$)
Celg Distribuição S.A.	Fornecimento de energia elétrica - ENEL.	201900047002116	779.650,32
G e S Imagens do Brasil LTDA	aquisição de licença anual Essenciais 750, do Banco de Imagens I-Stock.	201900047002038	6.170,00
MLABS Software LTDA	Fornecimento da Plataforma MLABS, visto que essa licença proporciona a manutenção dos perfis/páginas/canais e companypages na gestão das redes sociais dessa corte.	201900047002034	154,80
Localiza Goiás LTDA-ME	Serviços de monitoramento e rastreamento por GPS/GSM/GPRS, utilizando o protocolo TCP/IP, compreendendo a instalação, em comodato, de equipamento de controle nos veículos, componentes e licença de uso de Software de Gerenciamento com acesso via web, e os respectivos serviços de configuração, capacitação, suporte técnico e garantia de funcionamento nos veículos do TCE-GO.	201900047002551	10.368,00
Promáxima Gestão Empresarial LTDA	Serviços da Plataforma "Fonte de Preços", visto que essa ferramenta permitirá às unidades técnicas vinculadas à Secretaria a otimização das fiscalizações em licitações e contratos no que toca à economia destas, pela licença de 12 (doze) meses.	201900047002626	6.500,00
Porto Seguro Companhia de Seguros Gerais	Serviço de seguro para veículo VW/11.180 ATHOS, placa PRO-4727, pertencente à frota deste Tribunal de Contas, pelo período de 12 (doze) meses.	201900047002367	2.138,92
On Line Clipping Monitoramento de Mídia LTDA- EPP	Serviços de clipagem (rastreamento, digitalização e encaminhamento) de notícias de interesse relativas ao Tribunal de Contas do Estado de Goiás publicadas em veículos regionais de mídia eletrônica (emissoras de rádio e de televisão), mídia digital (sites de notícias da internet, blogs e redes sociais) e mídia impressa (jornais e revistas).	201900047001749	16.200,00
VALOR TOTAL			844.670,11

Ainda, sobre contratação direta, no exercício de 2019, o Tribunal realizou 19 contratações diretas (inciso I e II do art. 24 da Lei n.º 8.666/93), seja por meio de solicitação de empenho ou fundo rotativo, totalizando o montante de **R\$ 147.310,85**.



Tribunal de Contas do Estado de Goiás

Gabinete da Presidência

Portanto, o valor total das contratações diretas realizadas pelo Tribunal no ano de 2019, somou a importância de **R\$ 991.980,96**.

RESUMO DAS CONTRATAÇÕES DE 2019 – GER-ADMIN	
Licitações/contratos	3.417.693,45
Inexigibilidades	1.029.869,47
Adesões a ARP's	1.458.170,00
Dispensa	991.980,96
VALOR TOTAL	6.897.713,96

e) Relação de contratos vigentes em 2019

EMPRESA	OBJETO	Nº PROCESSO	VALOR (R\$)
DIRECTA PRIME SOLUÇÕES EM IMPRESSÃO LTDA - ME	Serviços de impressão, digitalização e cópia de documentos, com fornecimento de equipamentos, manutenção preventiva e corretiva dos mesmos, substituição de peças, componentes e materiais utilizados na manutenção preventiva e corretiva.	201700047002721	436.551,14
OI S.A.	Serviços de telefonia fixa comutada (STFC) e de link de dados na modalidade MPLS.	201700047002801	96.908,90
EVOLUE SERVIÇOS LTDA - EPP	Serviços de segurança e medicina do trabalho.	201800047000170	213.996,00
APAR CONSTRUÇÕES E PROJETOS LTDA - ME	Fornecimento contínuo de mão de obra para construção civil, manutenção preventiva e corretiva de sistemas e instalações prediais civis.	201700047002619	404.009,86
QMS DO BRASIL SERVIÇOS DE CERTIFICAÇÃO LTDA	Certificação ISO.	201700047002813	48.800,00
DALETH VEÍCULOS LTDA - EPP	Serviços de locações de veículos executivos e de serviços.	201800047000445	650.198,88
IT-ONE TECNOLOGIA DA INFORMAÇÃO LTDA	Aquisição de servidores de aplicação e storage de dados.	201800047000075	1.062.632,92
SOFTLINE INTERNACIONAL COMÉRCIO E LICENCIAMENTO DE SOFTWARE	Aquisição de licença de softwares.	201700047002771	1.883.051,04
COMPETEC METROLOGIA LTDA	Serviços de calibração de equipamentos de medidas do laboratório de solos e asfaltos.	201800047000277	5.247,00
DIGISEC CERTIFICAÇÃO DIGITAL EIRELI	Aquisição de dispositivos de Armazenamento Token USB e Certificado Digital para pessoa física (e-CPF) na hierarquia da ICP-Brasil do tipo A3 (3 anos).	201800047001024	24.895,00
MÓDULO ENGENHARIA CONSULTORIA E GERÊNCIA PREDIAL LTDA	Aquisição de elevador elétrico externo.	201800047000708	118.240,00



Tribunal de Contas do Estado de Goiás

Gabinete da Presidência

EMPRESA	OBJETO	Nº PROCESSO	VALOR (R\$)
OLIVEIRA ARAÚJO ENGENHARIA LTDA	Serviços de projetos executivos de arquitetura e engenharia.	201800047001313	110.043,32
J CAMARÃ & IRMÃOS S.A.	Aquisição de jornal diário de grande circulação no Estado de Goiás, para publicação de avisos de licitações e afins, de interesse do TCE/GO.	201800047001322	17.388,00
SERVIÇO DE APOIO ÀS MICRO E PEQUENAS EMPRESAS DO ESTADO DE GOIÁS	Serviços de consultoria na área de Monitoramento do Programa de Qualidade.	201800047001520	153.900,00
EDITORA FORÚM LTDA	Serviços de trabalhos de edição, publicação, divulgação e distribuição na versão impressa e digital, dos 6 (seis) números da Revista Controle Externo.	201800047002264	338.213,00
SOLAB EQUIPAMENTOS PARA LABORATÓRIOS EIRELI - EPP	Fornecimento de equipamentos e utensílios de Engenharia.	201800047002090	30.913,00
MICRO SERVICE ELETRÔNICOS EIRELI	Fornecimento de Equipamentos e utensílios para Engenharia.	201800047002090	34.044,97
BRASEQ BRASILEIRA DE EQUIPAMENTOS LTDA	Fornecimento de Equipamentos e utensílios para Engenharia.	201800047002090	92.100,00
BRASIDAS EIRELI - ME	Fornecimento de Equipamentos e utensílios para Engenharia.	201800047002090	10.290,00
LLEIDA SOLUTIONS LTDA	Fornecimento de Equipamentos e utensílios para Engenharia.	201800047002090	10.649,40
SOLOTEST APARELHOS PARA MECÂNICA DO SOLO LTDA	Fornecimento de Equipamentos e utensílios para Engenharia.	201800047002090	89.200,00
SERVIÇO DE APOIO ÀS MICRO E PEQUENAS EMPRESAS DO ESTADO DE GOIÁS	Serviços de consultoria na área de Certificação em Sistema de Gestão da Segurança da Informação - SGSI.	201800047002037	68.000,00
GENTE SEGURADORA S.A.	Serviços de seguros das frotas de veículos.	201900047000260	11.995,00
DF SERVIÇOS LTDA	Serviços de limpeza contínua da pele de vidro.	201900047000267	56.699,50
MULTICAST TELECOM LTDA	Fornecimento contínuo de serviços de acesso à internet, para circuito primário deste Tribunal.	201900047000370	72.000,00
RTX VIAGENS E TURISMO LTDA	Fornecimento parcelado de passagens aéreas.	201900047000488	114.571,96
SÁVIO SALVARINO TELES DE OLIVEIRA	Serviço em definição e implantação de ecossistema de Big Data distribuído, indispensavelmente utilizando softwares livres consolidados e amplamente experimentados pelo mercado.	201900047000638	66.560,00
TOALHEIRO ANHANGUERA SERVIÇOS DE LAVANDERIA LTDA	Serviço de locação de 100 (cem) toalhas de rosto esterilizadas.	201900047000827	6.000,00



Tribunal de Contas do Estado de Goiás

Gabinete da Presidência

EMPRESA	OBJETO	Nº PROCESSO	VALOR (R\$)
GASBALL ARMAZENADORA E DISTRIBUIDORA LTDA	Fornecimento de gás liquefeito de petróleo (GLP), por meio de recarga de mini tanques P-190, em regime de comodato.	201900047000755	22.502,04
CELG DISTRIBUIÇÃO S.A.	Aquisição de compra e fornecimento de energia elétrica.	201900047002116	779.650,32
TRIUNFO COMÉRCIO E SERVIÇOS EIRELI	Fornecimento de água mineral acondicionada em garrafas de 500 ml (com e sem gás).	201900047000754	11.999,28
EMPRESA DE CONSERVAÇÃO E LIMPEZA DALU LTDA	Serviços continuados de jardinagem e paisagismo.	201900047000371	636.534,94
APAR CONSTRUÇÕES E PROJETOS LTDA - ME	Fornecimento e instalação de escadas tipo marinheiro com guarda corpo e linha de vida integrada.	201900047000676	93.999,99
TOP TEAM BRASIL LTDA	Serviços de instalação de pontos de ancoragem.	201900047000676	38.039,70
EMPRESA BRASILEIRA CORREIOS E TELEGRÁFOS	Serviços postais e produtos correlacionados.	201900047001774	35.784,00
APAR CONSTRUÇÕES E PROJETOS LTDA - ME	Fornecimento de componentes distintos referentes a materiais elétricos, eletro - mecânicos, de refrigeração, marcenaria e ferramentas.	201900047001203	82.229,87
FERRAGENS LÍDER COMÉRCIO E SERVIÇOS EIRELI - EPP	Fornecimento de componentes distintos referentes a construção civil.	201900047001203	105.397,00
RG COMÉRCIO E MATERIAIS - ME	Fornecimento de componentes distintos referentes a construção civil.	201900047001203	12.190,10
AMP HOSPITALAR EIRELI - EPP	Aquisição de materiais odontológicos e médicos.	201900047001010	50.000,00
ÍMPAR COMÉRCIO E INDÚSTRIA LTDA - ME	Fornecimento de gêneros alimentícios.	201900047001827	118.324,92
TORINO INFORMÁTICA LTDA	Aquisição de Workstations.	201900047002032	121.200,00
TECNO-IT TECNOLOGIA, SERVIÇOS E COMUNICAÇÃO LTDA	Serviços para manutenção preventiva, corretiva, reposição de peças da fabricante Cisco no Serviço Smartnet Total Care Onsite 8x5.	201900047001792	527.000,00
OUROE SERVIÇOS DE ENGENHARIA LTDA - EPP	Serviços continuados de manutenção preventiva e corretiva dos sistemas de detecção, alarme e combate a incêndios, inclusive extintores.	201900047001527	33.953,50
DOUGLAS S DE AMORIM	Fornecimento de materiais para implantação de sistemas fotovoltaicos.	201900047001528	48.998,00
B & F AUTOMAÇÃO INDUSTRIAL LTDA	Fornecimento de materiais e serviços para implantação de sistemas fotovoltaicos.	201900047001528	110.150,00
ARVVO TECNOLOGIA, CONSULTORIA E SERVIÇOS LTDA	Aquisição de suporte técnico de licenciamento de veritas por volumetria.	201900047001992	94.350,00



Tribunal de Contas do Estado de Goiás

Gabinete da Presidência

EMPRESA	OBJETO	Nº PROCESSO	VALOR (R\$)
TORINO INFORMÁTICA LTDA	Aquisição de computador do tipo mini com monitor e monitor.	201900047002078	769.780,00
CONTENT ASSESSORIA LTDA	Serviço de clipagem.	201900047001956	21.499,92
SOFTPLAN PLANEJAMENTO E SISTEMAS LTDA	Fornecimento de licenciamento perpétuo de uso de software acabado, instalação, configuração.	201900047001470	560.000,00
UNIÃO SUL - AMERICANA DE EDUCAÇÃO LTDA	Serviços de curso a nível de pós-graduação/especialização em Big Data e Machine Learning.	201900047002239	35.208,00
INTELIGÊNCIA DE NEGÓCIOS, SISTEMAS E INFORMÁTICA LTDA	Aquisição de licenças de software.	201900047002019	452.444,00
LOCALIZA GOIÁS LTDA - ME	Serviços de monitoramento e rastreamento por GPS/GSM/GPRS.	201900047002551	10.368,00
FIRST DECISION TECNOLOGIAS INOVADORAS E INFORMÁTICA LTDA	Fornecimento e instalação de licença SAP Business Objects Web Intelligence, com suporte e atualizações.	201900047002456	292.398,73
VIDA GOIÁS UTI MOVÉL	Serviço de UTI - Móvel.	201800047002035	9.600,00

13. SECRETARIA GERAL

13.1 Principais destaques dos projetos realizados em 2019

Publicações e Comunicação oficial:

- Implementado o envio eletrônico de Ofícios via SEI – Portaria 140/2019-GPRES;
- Ampliação da comunicação por via postal (renovação de contrato com Correio);
- Redução do tempo médio de permanência de processos de 300 para 60 dias;
- Organização do estoque e redução de 900 processos para 240 em andamento;
- Implementação de novos controles para os expedientes;
- Aprimoramento na gestão de prioridades e uso dos recursos de trâmite interno;
- Realização de Oficinas de capacitação em parceria com o ILB;
- Iniciado projeto de regulamentação da vista e peticionamento eletrônicos;
- Ampliado o acesso a dados em parceria com o Controle Externo;
- Implantada nova forma de edição Diário Eletrônico alinhado com Diário Oficial do Estado (com publicação às 00h00);

Novos sistemas de informação (Em parceria com a GER-TI):

- Elaboração de pré-projetos para o Novo módulo de comunicação oficial;
- Desenvolvido módulo de Juntada de documentos;
- Elaboração de pré-projetos para o novo e-TCE web;



Controle de Deliberações:

- Implementação de novos controles para centralizar a gestão de multas e débitos;
- Automação de indicadores do planejamento estratégico, relativos as imputações de sanções e índice de prescrição;
- Promovidas reuniões com a Secretaria de Economia para preparar novos convênios/termos de cooperação relativos aos cadastros na dívida ativa, inadimplentes (CADIN) e protesto de títulos do Tribunal;
- Minutado novo convênio para utilização do CADIN;
- Minutada nova resolução para gestão dos procedimentos de cobrança;

Plenário:

- Automação de 100% das tarefas de trâmite processual pelo SAP (Serviço de Apoio ao Plenário);
- Ajustes para inclusão em pauta e relatoria com prevenção de conselheiro substituto;
- Entregue minuta para regulamentar sessões virtuais;

Jurisprudência e Consolidação Normativa:

- Apoio ao Encontro Nacional de Jurisprudência e Processualística dos Tribunais de Contas (JURIS-TC), realizado no TCE-GO;
- Implementado o Boletim de Jurisprudência, com 04 edições publicadas e proposta de regulamentação entregue;
- Iniciado o projeto de consolidação normativa dos atos emitidos pelo TCE-GO através de sistema próprio para gerenciamento de normativos interno (GNOI);

Gestão Documental:

- Implantado novo módulo do TCE-DOCS para elaboração de documentos não processuais e entregue minuta de instrução para regular o tramite interno de documentos em meio 100% eletrônico;
- Instaurada a Comissão para padronização e estruturação de decisões;
- Escopo de padronização ampliado para outros da instrução processual (parecer, manifestações de conselheiros substitutos, acórdãos e resoluções);
- Iniciada estruturação da instrução técnica com controle dos itens decisórios;
- Iniciado projeto de implantação da ementa estruturada.



DOCUMENTOS PRODUZIDOS PELOS SETORES TÉCNICOS DA SECRETARIA-GERAL

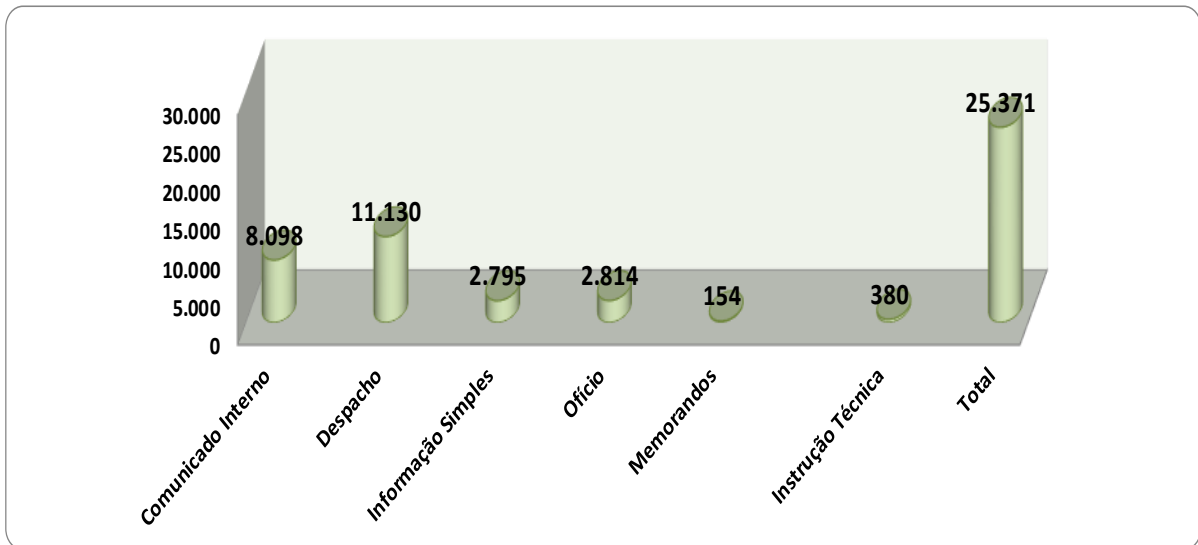

SECRETARIA-GERAL - GABINETE DO SECRETÁRIO

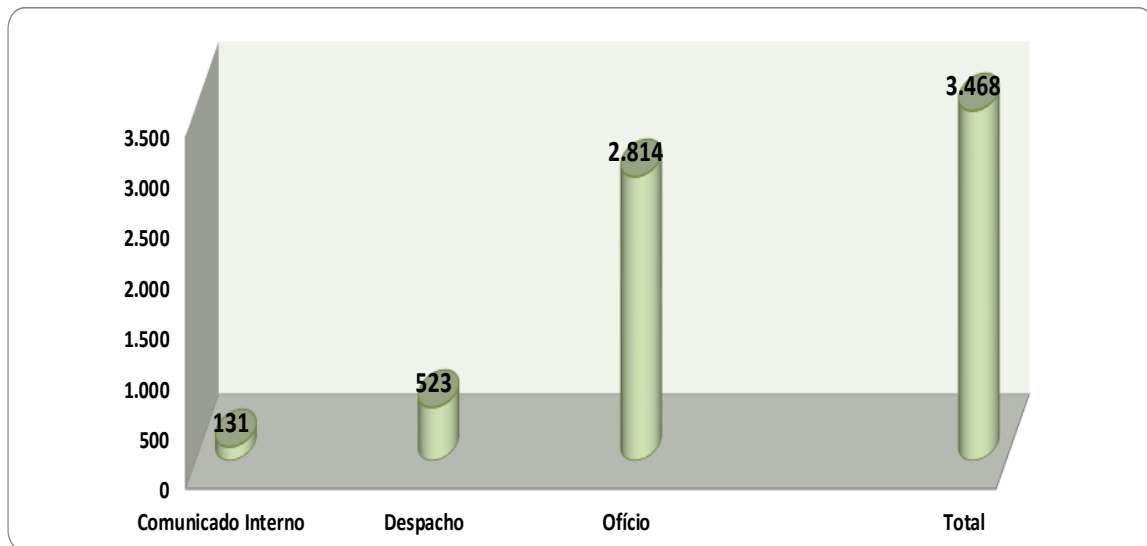

13.1.1 Atividades exercidas pelo Secretário-Geral

ATENDIMENTO AO PÚBLICO	1.576
AUTENTICAÇÕES	436
CERTIDÕES EMITIDAS	344
REUNIÕES	71
SESSÕES DO PLENO//EXTRAORDINÁRIAS	64
SESSÕES DA 1ª CÂMARA	33
SESSÕES DA 2ª CÂMARA	36
DOCUMENTOS RECEBIDOS/JUNTADAS	2.080
DESPACHOS EMITIDOS	523



MEMORANDOS EMITIDOS	154
OFÍCIOS EMITIDOS	2.814
PUBLICAÇÕES NO DIÁRIO ELETRÔNICO DE CONTAS	4.879
TRANSCRIÇÕES DAS SESSÕES	
PUBLICAÇÕES DAS PAUTAS	
ELABORAÇÃO DAS ATAS DAS SESSÕES	

13.2 Gerência de Comunicação e Controle e Unidades Técnicas

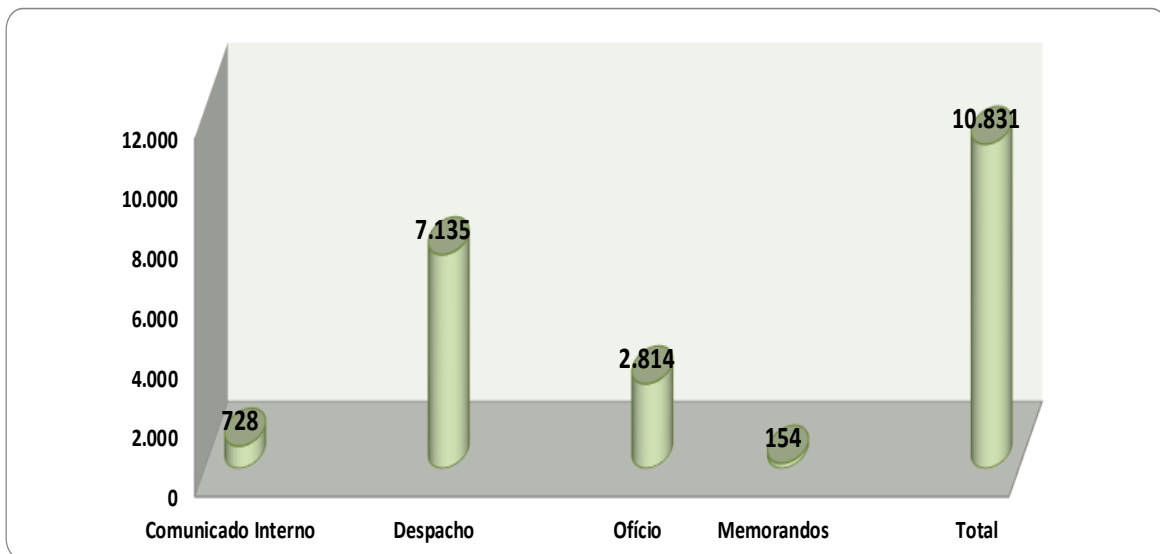

- Documentos produzidos fora do SINI;
- Memorandos;
- Provisão de Quitação;
- Quitação de Multa;
- Atualização de Débito e Multas;
- Atualização de débitos realizado para nossos jurisdicionado;
- Participação nas reuniões do Comitê de TI, ISO, Plano Diretor, Processo Eletrônico e ILB;
- Acompanhamento das publicações nos Diários Eletrônico e Oficial;
- Acompanhamento dos TAG's;
- Gerenciamento das unidades subordinadas;
- Atendimento ao público;
- Participação como Secretária em Sessões Plenárias;
- Conferência e assinatura dos documentos produzidos pelas unidades subordinadas.



13.3 Gerência de Gestão Documental e Unidades Técnicas

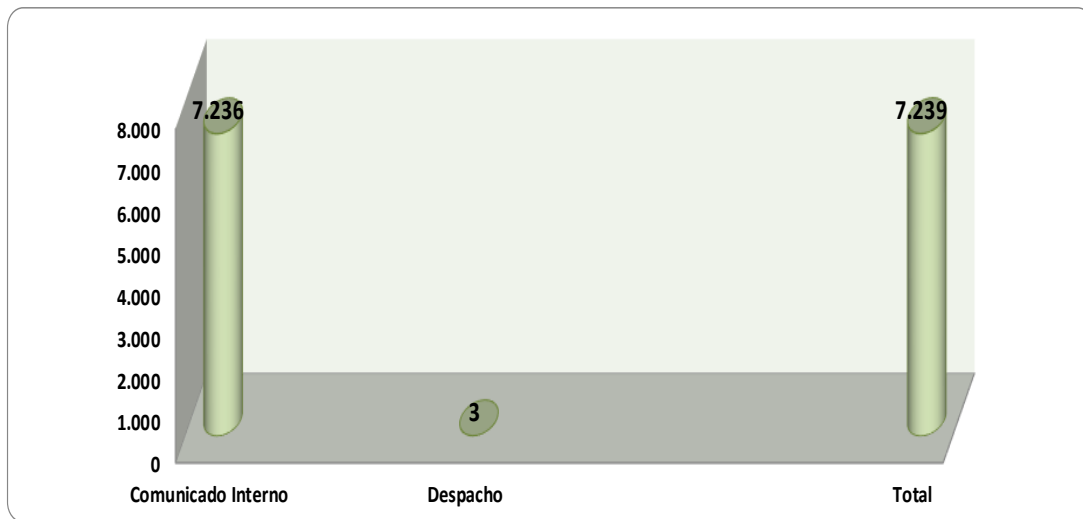

- Relatórios Internos
- Apensamentos de processos e documentos
- Cadastramento de Documentos Chancelados
- Correição interna no Serv. de Protocolo e Remessas Postais e Serv. Arquivamento
- Construção do PO relativos a autuação de processos, desentranhamentos de documentos e guarda em arquivo específico.
- Reuniões com a equipe do ISO 9001.
- Processos relacionados por assunto, consignados em protocolo.
- Processos relacionados por assunto, que deram entrada e saída para os diversos setores do TCE (incluindo os processos que retornaram dos órgãos de origem, após o atendimento das diligências).
- Processos relacionados por assunto, que deram saída aos respectivos órgãos de origem (sem julgamento, em diligências, por solicitação de Ofício, Resolução TCE 1.031/2007 e julgados).
- Juntadas de processos e documentos diversos.
- Processos redistribuídos.
- Documentos recebidos e chancelados
- **OBS:** No presente relatório não consta a quantidade dos serviços acima prestados e de folhas numeradas e informações prestadas ao usuário, tendo em vista a impossibilidade de apresentarmos com exatidão esse quantitativo.



13.4 Gerência de Registro e Jurisprudência e Unidades Técnicas

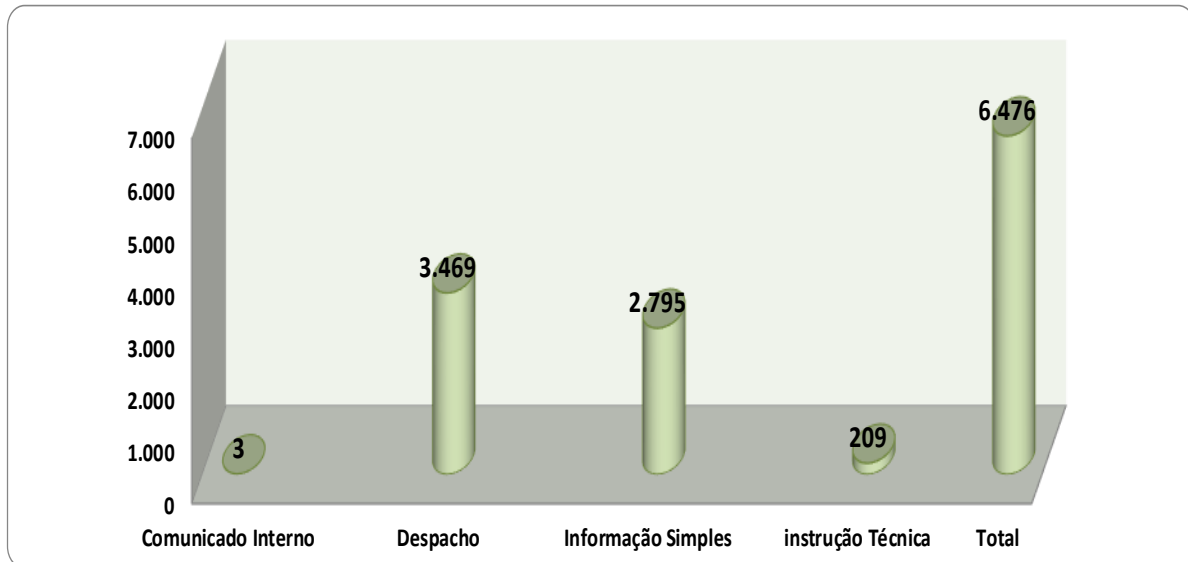

- Participação em encontros do Programa de Capacitação Continuado do TCE-GO;
- Desenvolvimento de parâmetros para construção de ferramenta de TI para Sistema de Jurisprudência;
- Acompanhamento de demanda para aprimoramento de ferramenta de TI para Normativas (GNOI), bem como criação de Portal de Legislação;
- Emissão de 21 Relatórios de Acompanhamento Diário de Publicações do TCE-GO no Diário Oficial e Diário Eletrônico de Contas;
- Busca ampla de Normativa em outros TC's;
- Integralização do Catálogo de Normativas com o resultado de novas buscas;
- Supervisão da Chefia do Serviço de Registro;
- Supervisão da Chefia do Serviço de Jurisprudência e Consolidação Normativa;
- Orientação e acompanhamento dos trabalhos relacionados à Catalogação e Classificação de Julgados para composição de Base Jurisprudencial;
- Orientação e acompanhamento dos trabalhos relacionados à Consolidação Normativa;
- Orientação e suporte ao Serviço de Jurisprudência e Consolidação Normativa, para continuação do Projeto "Normativas (1953 a 2017)" - catalogação, classificação e consolidação.



ANEXOS



Tribunal de Contas do Estado de Goiás

Gabinete da Presidência

ANEXO A.1

RELATÓRIO PATRIMONIAL TCE-GO



Tribunal de Contas do Estado de Goiás

Secretaria Administrativa
Gerência de Administração
Serviço de Material e Patrimônio

Órgão: 0201 – Gabinete do Presidente do Tribunal de Contas do Estado de Goiás

Período: Exercício de 2019

Gestor: Celmar Rech

RELATÓRIO DE INVENTÁRIO DE BENS DO ATIVO IMOBILIZADO

Atendendo ao disposto na Resolução Administrativa nº 002/2014, que regulamenta sobre a guarda, a conservação, a entrega e reposições dos estoques de materiais de consumos e de permanentes, em especial, o item 17.5, “a”, o Serviço de Material e Patrimônio - SMP do Tribunal de Contas do Estado de Goiás, realizou no período de maio a agosto de 2019, o levantamento de inventário de verificação de todos os bens móveis e imóveis, dispostos em todas as unidades e dependências que compõe o organograma e o espaço físico desta Corte de Contas.

Nesse inventário foram verificadas as descrições dos bens, os registros de controles patrimoniais, as situações dos mesmos, se apresentavam avarias ou danos e os estados de conservações.

O SMP observou, também, se os itens estavam com as plaquetas de numerações patrimoniais fixadas; e os que não possuíam as identificações, passavam por análise, para detectar se as mesmas haviam caído ou se de fato o bem não havia sido cadastrado junto ao sistema de dados.

Durante a conferência, quando solicitado pelo Gestor, o bem declarado sem utilidade ou ocioso, era retirado e devolvido ao depósito.

Através desse levantamento, o Serviço de Material e Patrimônio atualizou os bens considerados inservíveis, ocorrendo as junções a outros já existentes e dispostos em depósitos, e, em seguida, listados para os procedimentos de doações.

Por oportuno, ressalto que a conferência patrimonial de todo o acervo existente na Instituição foi finalizada no mês de agosto do ano de 2019, e que, posteriormente, ocorreram novas aquisições e doações de bens, sendo tombados e baixados no sistema de dados até o dia 31 de dezembro do exercício de 2019.



Tribunal de Contas do Estado de Goiás

Secretaria Administrativa
Gerência de Administração
Serviço de Material e Patrimônio

1. ATIVO IMOBILIZADO

A composição do Ativo Imobilizado e do Ativo Intangível são:

- a) Imobilizado, composto por Bens Móveis e Bens Imóveis; e,
- b) Intangível, composto por Terrenos da Nova Sede do TCE-GO, doado pelo Estado de Goiás e contabilizado como “Direito de Uso de Bens Imóveis”.

1.1 Ativo Imobilizado Tangível (bens móveis e imóveis)

O Ativo Imobilizado do TCE-GO composto pela parte tangível (bens móveis e bens imóveis), é preservado para a utilização em produção ou fornecimento de bens ou serviços e fins administrativos. Seu reconhecimento se dá com base no valor de aquisição, construção ou produção.

Após o reconhecimento inicial no Sistema de Controle Patrimonial ficam sujeitos à Depreciação, Amortização ou Exaustão (quando tiverem vida útil definida), bem como redução ao valor recuperável ou reavaliação.

Os gastos ocorridos após a aquisição, construção ou produção são incorporados ao valor do Ativo Imobilizado, desde que esses mesmos gastos aumentem a vida útil do bem e sejam capazes de gerar benefícios econômicos futuros.

Se os gastos não gerarem esses benefícios, eles devem ser reconhecidos diretamente como Variações Patrimoniais Diminutivas do período.

Na tabela a seguir, é apresentada a composição do Ativo Imobilizado, para o exercício de 2019:

Nome	Vir. Aquis. - R\$	Deprec. – R\$	%	Vir. Atual – R\$
Bens Móveis	27.254.911,43	11.362.464,55	58,3103	15.892.446,88
Bens Imóveis	71.528.730,41	11.782.111,16	83,5281	59.746.619,25
Total Geral – R\$	98.783.641,84		-	75.639.066,13

Nessa próxima tabela é apresentada a composição do Ativo Imobilizado, para a Conta Contábil 0201 – Gabinete do Presidente do Tribunal de Contas do Estado de Goiás, exercício de 2019:



Tribunal de Contas do Estado de Goiás

Secretaria Administrativa
Gerência de Administração
Serviço de Material e Patrimônio

Nome	Vlr. Aquis. - R\$	Deprec. – R\$	%	Vlr. Atual – R\$
Bens Móveis	20.629.934,59	7.981.540,56	61,3108	12.648.394,03
Bens Imóveis	71.528.730,41	11.782.111,16	83,5281	59.746.619,25
Total Geral – R\$	92.158.665,00		-	72.395.013,28

A níveis de comparações, segue abaixo os quadros demonstrativos dos valores do Ativo Imobilizado e a Conta Contábil 0201, referente ao exercício de 2018.

Ativo Imobilizado 2018

Nome	Vlr. Aquis. - R\$	Deprec. – R\$	%	Vlr. Atual – R\$
Bens Móveis	21.834.476,23	8.211.301,47	62,3929	13.623.174,76
Bens Imóveis	71.396.950,41	8.803.353,23	87,6698	62.593.597,18
Total Geral – R\$	93.231.426,64		-	76.216.771,94

Conta Contábil 0201 – Gabinete do Presidente do Tribunal de Contas do Estado de Goiás, exercício de 2018:

Nome	Vlr. Aquis. - R\$	Deprec. – R\$	%	Vlr. Atual – R\$
Bens Móveis	14.163.801,49	4.437.168,55	68,6724	9.726.632,94
Bens Imóveis	71.396.950,41	8.803.353,23	87,6698	62.593.597,18
Total Geral – R\$	85.560.751,90		-	72.320.230,12

1.2 Ativo imobilizado intangível

Os Direitos de Uso de Bens Imóveis que tenham por objeto bens incorpóreos destinados à manutenção da Administração Pública ou exercidos com essa finalidade, são mensurados ou avaliados com base no valor de aquisição ou de produção, deduzido do saldo da respectiva Conta de Amortização Acumulada (quando tiverem vida útil definida) e



Tribunal de Contas do Estado de Goiás

Secretaria Administrativa
Gerência de Administração
Serviço de Material e Patrimônio

do montante acumulado de quaisquer perdas do valor que tenham sofrido ao longo de sua vida útil por redução ao valor recuperável (*impairment*).

Ativos Intangíveis gerados internamente não são capitalizados, sendo reconhecidos como Variação Patrimonial Diminutiva em que foram incorridos, exceto nos gastos com desenvolvimento que atendam aos critérios de reconhecimento relacionados à conclusão e uso dos ativos, geração de benefícios econômicos futuros, identificáveis, controláveis, dentre outros.

Os Ativos Intangíveis com vida útil indefinida não são amortizados, mas devem ser testados anualmente em relação a perdas por redução ao valor recuperável, individualmente ou no nível da unidade geradora de caixa. A avaliação de vida útil indefinida é revisada anualmente para determinar se essa avaliação continua a ser justificável. Caso contrário, a mudança na vida útil de indefinida para definida é feita de forma prospectiva.

Nome	Vlr. Aquis. - R\$	Amort. – R\$	%	Vlr. Atual – R\$
Terrenos – Gleba	11.506.569,00	306.841,84	97,3333	11.199.727,16
Total Geral – R\$	11.506.569,00		-	11.199.727,16

CONSIDERAÇÕES

A fundamentação para os cálculos da Depreciação, Amortização e Exaustão utilizada pelo Tribunal de Contas do Estado de Goiás, tem como base primordial a Lei Federal nº 4.320/1964; a Lei Federal nº 10.180/2001; a Lei Complementar – Lei de Responsabilidade Fiscal nº 101/ 2000; as Normas Brasileiras de Contabilidade – NBC T nº 16.1 a 16.11; e a Portaria-SIAFI/STN/MF nº 833/2011.

O método de cálculo dos encargos de Depreciação é aplicável a toda a Administração Pública Direta, Autárquica e Fundacional para os Bens Imóveis que não são cadastrados nos Sistemas de Patrimônio e para os Bens Móveis, é o das quotas constantes. Como regra geral, a Depreciação dos Bens Imóveis não cadastrados nos Sistemas de Patrimônio e a dos Bens Móveis deve ser iniciada a partir do primeiro dia do mês seguinte à data da colocação do bem em utilização.

Porém, quando o valor do bem adquirido e o valor da depreciação no primeiro mês sejam relevantes, admite-se, em caráter de exceção, o cômputo da depreciação em fração menor do que um mês.



Tribunal de Contas do Estado de Goiás

Secretaria Administrativa
Gerência de Administração
Serviço de Material e Patrimônio

No Manual do Sistema Integrado de Administração Financeira do Governo Federal – SIAFI disponível no sítio da STN consta todas as regras referentes a Depreciação, Amortização ou Exaustão, inclusive, também, sobre a reavaliação e redução ao valor recuperável.

Cabe mencionar que no exercício de 2018, após ocorrer o levantamento e a atualização no sistema de dados do TCE-GO, sobre os valores patrimoniais, ocorreram distorções entre os valores contidos pelo sistema de dados da Secretaria da Fazenda do Estado de Goiás, fato este que propiciou na realização de ajustes.

O Tribunal de Contas do Estado de Goiás – TCE/GO, tem a sua sede situada na Av. Ubirajara Berocan Leite, nº 640, Setor Jaó, nesta Capital, sendo composta por:

- a) Edifício Sede (blocos A; B; C e Auditório Nobre);
- b) Creche;
- c) Centro de Convivência;
- d) Guarita Servidores;
- e) Guarita Conselheiros;
- f) Quadra de Esportes;
- g) Pátio de Serviços;
- h) Reservatório; e,
- i) Poços Artesianos.

Antes, porém, do TCE-GO ser transferido para a nova Sede, foi autorizado pelo Chefe do Poder Executivo do Estado de Goiás, Marconi Ferreira Perillo Júnior, conforme Lei Ordinária nº 15.600/ 2006, o Imóvel (terreno) com área de 93.027,48 m², localizado no Município de Goiânia.

Para ser inserido no Ativo Intangível do TCE-GO, este Terreno foi registrado no Cartório de Registro de Imóveis da 3ª Circunscrição de Goiânia nº R. 01 – 36.453, em Goiânia aos 02 de dezembro de 2015, ainda foi valorado conforme Laudo Técnico de Avaliação – Gleba, da Planta de Valores Imobiliários de Goiânia, por esta Corte de Contas, no valor venal de R\$ 11.506.569,00, aos 20 de setembro de 2018.

2. INVENTÁRIOS DOS BENS DE CONSUMO

No mês de dezembro de 2019, foi realizado o inventário de bens de consumo, em que ocorreram as conferências e contagens de todos os itens constantes nos almoxarifados do Serviço de Material e Patrimônio e do Serviço de Manutenção Predial e



Tribunal de Contas do Estado de Goiás

Secretaria Administrativa
Gerência de Administração
Serviço de Material e Patrimônio

Paisagismo, totalizando o valor de R\$ 2.586.829,47 (dois milhões, quinhentos e oitenta e seis mil, oitocentos e vinte e nove reais e quarenta e sete centavos).

Segue anexo, em arquivo digital, as seguintes documentações referentes ao exercício de 2019.

- ✓ Relatório Conta Contábil – Analítico do Tribunal de Contas do Estado de Goiás (com os valores de aquisições e depreciados);
- ✓ Relatório Conta Contábil – Sintético 0201 do Gabinete do Presidente do Tribunal de Contas do Estado de Goiás (com os valores de aquisições e depreciados);
- ✓ Termo de Verificação do Almoxarifado.

Tribunal de Contas do Estado de Goiás, em Goiânia, aos 07 de abril de 2020.

Silvio Rubens de Souza Valadão
Chefe do Serviço de Material e Patrimônio



TRIBUNAL DE CONTAS DO ESTADO DE GOIÁS
GERÊNCIA DE ADMINISTRAÇÃO
Serviço de Material e Patrimônio

Conta Contábil - 0201 - GABINETE DO PRESIDENTE DO TRIBUNAL DE CONTAS DO ESTADO

CONTA CONTABIL	VR. DE AQUISICAO (R\$)	VALOR ATUAL (R\$)
1.2.3.1.1.01.01.01.00 - APARELHOS DE MEDICAO E ORIENTACAO	778.970,09	635.735,41
1.2.3.1.1.01.02.01.00 - APARELHOS E EQUIPAMENTOS DE COMUNICACAO	607.256,97	417.493,42
1.2.3.1.1.01.03.09.00 - OUTROS APARELHOS, EQUIPAMENTOS E UTENSILIOS MEDICOS, ODONTOLOGICOS, LABORATORIAIS E HOSPITALARES	74.568,51	43.973,91
1.2.3.1.1.01.05.00.00 - EQUIPAMENTO DE PROTECAO, SEGURANCA E SOCORRO	28.074,32	17.961,65
1.2.3.1.1.01.06.01.00 - MAQUINAS E EQUIPAMENTOS INDUSTRIAIS	2.266.423,36	1.469.544,63
1.2.3.1.1.01.08.01.00 - MAQUINAS E EQUIPAMENTOS GRAFICOS	7.675,36	5.882,61
1.2.3.1.1.01.20.01.00 - MÁQUINAS, EQUIPAMENTOS E RODOVIÁRIOS	464.370,00	464.370,00
1.2.3.1.1.01.21.01.00 - EQUIPAMENTOS HIDRAULICOS E ELETRICOS	2.080.840,18	849.035,94
1.2.3.1.1.01.99.01.00 - MAQUINAS, UTENSILIOS E EQUIPAMENTOS DIVERSOS	45.614,89	36.230,85
1.2.3.1.1.02.01.01.00 - EQUIPAMENTOS DE PROCESSAMENTO DE DADOS	8.042.796,93	4.343.944,58
1.2.3.1.1.02.02.01.00 - EQUIPAMENTOS DE TECNOLOGIA DA INFORMACAO	167.936,52	102.013,35
1.2.3.1.1.02.03.01.00 - AQUICAO SOFTWARES	138.600,00	108.108,00
1.2.3.1.1.03.01.00.00 - APARELHOS E UTENSILIOS DOMESTICOS	175.073,36	116.382,01
1.2.3.1.1.03.02.01.00 - MAQUINAS, INSTALACOES E UTENSILIOS DE ESCRITORIO	39.417,00	27.636,90
1.2.3.1.1.03.03.01.00 - MOBILIARIO EM GERAL	1.036.413,58	581.835,87
1.2.3.1.1.04.04.01.00 - INSTRUMENTOS MUSICAIS E ARTISTICOS	59.153,00	51.775,36
1.2.3.1.1.04.05.01.00 - EQUIPAMENTOS PARA AUDIO, VIDEO E FOTO	2.597.873,03	1.750.755,41
1.2.3.1.1.04.06.00.00 - OBRAS DE ARTE E PEÇAS PARA EXPOSIÇÃO	10.300,00	10.300,00
1.2.3.1.1.05.03.01.00 - AUTOMOVEIS E OUTROS VEICULOS AUTOMOTORES	2.008.577,49	1.615.414,15

CONTA CONTABIL	VR. DE AQUISICAO (R\$)	VALOR ATUAL (R\$)
1.2.3.2.1.01.03.01.00 - EDIFICIOS	71.316.048,11	59.563.163,30
1.2.3.2.1.99.99.01.00 - OUTRAS OBRAS E INSTALACOES	212.682,30	183.455,95
	Vlr Total (R\$)	72.395.013,28
CONTA CONTABIL	VR. DE AQUISICAO (R\$)	VALOR ATUAL (R\$)
1.2.4.3.1.00.00.00.00 - DIREITO DE USO DE IMOVEIS - INTANGIVEL	11.506.569,00	11.199.727,16
	Vlr Total (R\$)	11.199.727,16



TRIBUNAL DE CONTAS DO ESTADO DE GOIÁS
GERÊNCIA DE ADMINISTRAÇÃO
 Serviço de Material e Patrimônio

Conta Contábil

1.2.3.1.1.01.01.00 - APARELHOS DE MEDICAO E ORIENTACAO

Valor da Entrada:	R\$ 1.065.651,18
Valor Depreciado:	R\$ 857.886,19

MES/ANO	DATA ENTRADA	Nº PATRIMONIO	DESCRICAO	VR. AQUISICAO (R\$)	% RESIDUAL	VR. RESIDUAL (R\$)	BASE CALC. DEPRECIACAO (R\$)	VIDA UTIL (ANOS)	DEPRECIACAO MENSAL (R\$)	VR. ATUAL (R\$)
dez/2019	12/01/2018	525	GPS GPSMAP 625C MARCA GARMIN	240,00	10,00	24,00	216,00	15	1,20	187,20
dez/2019	12/01/2018	544	GPS GPSMAP 625C MARCA GARMIN	240,00	10,00	24,00	216,00	15	1,20	187,20
dez/2019	12/01/2018	602	GPS GPSMAP 625C MARCA GARMIN	240,00	10,00	24,00	216,00	15	1,20	187,20
dez/2019	18/01/2018	876	TORNO BANCADA MINI PARA CHAVEIRO	40,00	10,00	4,00	36,00	15	0,20	31,20
dez/2019	26/06/2014	2752	PAQUIMETRO INIX 150 MM 6" MARCA VONDER	199,00	10,00	19,90	179,10	15	1,00	112,44
dez/2019	12/01/2018	2984	GPS GARMIN OREGON 550	450,00	10,00	45,00	405,00	15	2,25	351,00
dez/2019	12/01/2018	2989	GPS GARMIN OREGON 550	450,00	10,00	45,00	405,00	15	2,25	351,00
dez/2019	12/01/2018	3052	GPS GARMIN OREGON 550	450,00	10,00	45,00	405,00	15	2,25	351,00
dez/2019	27/01/2009	4400	TRENA MET.	1.610,00	10,00	161,00	1.449,00	15	8,05	386,40
dez/2019	27/01/2009	4408	TRENA MET.	1.610,00	10,00	161,00	1.449,00	15	8,05	386,40

MES/ANO	DATA ENTRADA	Nº PATRIMONIO	DESCRICAO	VR. AQUISICAO (R\$)	% RESIDUAL	VR. RESIDUAL (R\$)	BASE CALC. DEPRECIACAO (R\$)	VIDA UTIL (ANOS)	DEPRECIACAO MENSAL (R\$)	VR. ATUAL (R\$)
dez/2019	27/01/2009	4622	TRENA MET.	1.610,00	10,00	161,00	1.449,00	15	8,05	386,40
dez/2019	18/01/2018	4893	CARREGADOR DE BATERIA MARCA KITEC 150 AMPERES COR AMARELO	300,00	10,00	30,00	270,00	15	1,50	234,00
dez/2019	27/01/2009	5238	TRENA LAZER HILTI PD-40 ACOMPANHADA DE ÓCULOS HILTI PUA-60 NS. 149080076	1.690,00	10,00	169,00	1.521,00	15	8,45	405,60
dez/2019	22/01/2018	6818	FUNIL EM AÇO 5" DE DIÂMETRO COM REGISTRO	140,00	10,00	14,00	126,00	15	0,70	109,20
dez/2019	22/01/2018	6819	FUNIL EM AÇO 6" DE DIÂMETRO COM REGISTRO	140,00	10,00	14,00	126,00	15	0,70	109,20
dez/2019	22/01/2018	6820	FUNIL EM AÇO 8" DE DIÂMETRO COM REGISTRO	140,00	10,00	14,00	126,00	15	0,70	109,20
dez/2019	22/01/2018	6821	BANDEJA PARA FUNIL COM PERFURAÇÃO DE 5" DE DIÂMETRO EM AÇO	60,80	10,00	6,08	54,72	15	0,30	47,42
dez/2019	22/01/2018	6822	BANDEJA PARA FUNIL COM PERFURAÇÃO DE 6" DE DIÂMETRO EM AÇO	60,80	10,00	6,08	54,72	15	0,30	47,42
dez/2019	22/01/2018	6823	BANDEJA PARA FUNIL COM PERFURAÇÃO DE 8" DE DIÂMETRO EM AÇO	60,80	10,00	6,08	54,72	15	0,30	47,42
dez/2019	22/01/2018	6824	BALANCA ELETRONICA MARCA BEL MARKS 5201 CAPACIDADE 5.200 GR GRADUACAO 0.1 GR	4.630,00	10,00	463,00	4.167,00	15	23,15	3.611,40
dez/2019	22/01/2018	6825	MEDIDOR DE UMIDADE TIPO SPEEDY MARCA SOLOTEST COR AZUL	1.060,00	10,00	106,00	954,00	15	5,30	826,80
dez/2019	22/01/2018	6826	ALMOFARIZ EM PORCELANA COM SOQUETE MARCA CHIAROTTI CAPACIDADE DE 2.500 ML	249,00	10,00	24,90	224,10	15	1,25	194,22
dez/2019	22/01/2018	6827	PENEIRA EM AÇO INOX MALHA 1/2" 12,5MM MARCA SOLOTEST	126,00	10,00	12,60	113,40	15	0,63	98,28
dez/2019	22/01/2018	6828	PENEIRA EM AÇO INOX MALHA 1" 25,0MM MARCA SOLOTEST	126,00	10,00	12,60	113,40	15	0,63	98,28
dez/2019	17/01/2018	6829	PENEIRA EM AÇO INOX MALHA 30 (600)MARCA SOLOTEST	126,00	10,00	12,60	113,40	15	0,63	98,28
dez/2019	17/01/2018	6830	PENEIRA EM AÇO INOX MALHA 80 (180)MARCA SOLOTEST	126,00	10,00	12,60	113,40	15	0,63	98,28
dez/2019	17/01/2018	6831	PENEIRA EM AÇO INOX MALHA 60 (250)MARCA SOLOTEST	126,00	10,00	12,60	113,40	15	0,63	98,28
dez/2019	17/01/2018	6832	PENEIRA EM AÇO INOX MALHA 20 (850)MARCA SOLOTEST	126,00	10,00	12,60	113,40	15	0,63	98,28
dez/2019	17/01/2018	6833	PENEIRA EM AÇO INOX MALHA 20 (850)MARCA SOLOTEST	126,00	10,00	12,60	113,40	15	0,63	98,28

MES/ANO	DATA ENTRADA	Nº PATRIMONIO	DESCRICAO	VR. AQUISICAO (R\$)	% RESIDUAL	VR. RESIDUAL (R\$)	BASE CALC. DEPRECIACAO (R\$)	VIDA UTIL (ANOS)	DEPRECIACAO MENSAL (R\$)	VR. ATUAL (R\$)
dez/2019	17/01/2018	6834	PENEIRA EM AÇO INOX MALHA 40 (425)MARCA SOLOTEST	126,00	10,00	12,60	113,40	15	0,63	98,28
dez/2019	17/01/2018	6835	PENEIRA EM AÇO INOX MALHA 100 (150) MARCA SOLOTEST	126,00	10,00	12,60	113,40	15	0,63	98,28
dez/2019	17/01/2018	6836	PENEIRA EM AÇO INOX MALHA 50 (300)MARCA SOLOTEST	126,00	10,00	12,60	113,40	15	0,63	98,28
dez/2019	17/01/2018	6837	PENEIRA EM AÇO INOX MALHA 200 (75)MARCA SOLOTEST	126,00	10,00	12,60	113,40	15	0,63	98,28
dez/2019	22/01/2018	6838	PENEIRA EM AÇO INOX MALHA 10 2,0MM MARCA SOLOTEST	117,00	10,00	11,70	105,30	15	0,59	91,26
dez/2019	22/01/2018	6839	PENEIRA EM AÇO INOX MALHA 4 (4,75MM)MARCA SOLOTEST	117,00	10,00	11,70	105,30	15	0,59	91,26
dez/2019	22/01/2018	6840	PENEIRA EM AÇO INOX MALHA 4 (4,75MM)MARCA SOLOTEST	117,00	10,00	11,70	105,30	15	0,59	91,26
dez/2019	22/01/2018	6841	PENEIRA EM AÇO INOX MALHA 4 (4,75MM)MARCA SOLOTEST	117,00	10,00	11,70	105,30	15	0,59	91,26
dez/2019	22/01/2018	6842	PENEIRA EM AÇO INOX MALHA 3/4" (19.0MM)MARCA SOLOTEST	117,00	10,00	11,70	105,30	15	0,59	91,26
dez/2019	22/01/2018	6843	PENEIRA EM AÇO INOX MALHA 3/4" (19.0MM)MARCA SOLOTEST	117,00	10,00	11,70	105,30	15	0,59	91,26
dez/2019	22/01/2018	6844	PENEIRA EM AÇO INOX MALHA 3/4" (19.0MM)MARCA SOLOTEST	117,00	10,00	11,70	105,30	15	0,59	91,26
dez/2019	22/01/2018	6845	PENEIRA EM AÇO INOX MALHA 2" 50.0MM MARCA SOLOTEST	117,00	10,00	11,70	105,30	15	0,59	91,26
dez/2019	22/01/2018	6846	PENEIRA EM AÇO INOX MALHA 3/8" (9,5MM)MARCA SOLOTEST	117,00	10,00	11,70	105,30	15	0,59	91,26
dez/2019	22/01/2018	6847	PENEIRA EM AÇO INOX MALHA 1.1/2, 37,5MM	117,00	10,00	11,70	105,30	15	0,59	91,26
dez/2019	22/01/2018	6848	PENEIRA EM AÇO INOX MALHA 16 1,18MM MARCA SOLOTEST	117,00	10,00	11,70	105,30	15	0,59	91,26
dez/2019	17/01/2018	6849	COLETOR PARA PENEIRA EM AÇO INOX COM TAMPÁ	50,00	10,00	5,00	45,00	15	0,25	39,00
dez/2019	22/01/2018	6851	APARELHO DE CASAGRANDE MARCA SOLOTEST PARA ENSAIO DE LIMITE DE LIQUIDEZ	1.420,00	10,00	142,00	1.278,00	15	7,10	1.107,60
dez/2019	22/01/2018	6852	MEDIDOR DE DENSIDADE A PILHA MARCA TRANSTECH SDG-200 PARA SOLOS NÃO NUCLEARES	43.000,00	10,00	4.300,00	38.700,00	15	215,00	33.540,00
dez/2019	22/01/2018	6853	MOLDE CILINDRICO COM 150MM DE DIÂMETRO MARCA SOLOTEST EM AÇO	360,00	10,00	36,00	324,00	15	1,80	280,80
dez/2019	22/01/2018	6854	EXTRATOR DE AMOSTRA MACACO HIDRÁULICO MARCA SOLOTEST	1.170,00	10,00	117,00	1.053,00	15	5,85	912,60

MES/ANO	DATA ENTRADA	Nº PATRIMONIO	DESCRICAO	VR. AQUISICAO (R\$)	% RESIDUAL	VR. RESIDUAL (R\$)	BASE CALC. DEPRECIACAO (R\$)	VIDA UTIL (ANOS)	DEPRECIACAO MENSAL (R\$)	VR. ATUAL (R\$)
dez/2019	22/01/2018	6855	MEDIDOR DE DENSIDADE ELÉTRICO MARCA HUMBOLDT H 4114C PARA SOLOS NÃO NUCLEARES	39.000,00	10,00	3.900,00	35.100,00	15	195,00	30.420,00
dez/2019	22/01/2018	6856	EXTRATOR DE BETUME ROTAREX MANUAL MARCA SOLOTEST	2.800,00	10,00	280,00	2.520,00	15	14,00	2.184,00
dez/2019	22/01/2018	6857	AGITADOR DE PENEIRA PARA ANÁLISE GRANULOMETRICA MARCA SOLOTEST 110/220V COM COLETOR	3.000,00	10,00	300,00	2.700,00	15	15,00	2.340,00
dez/2019	22/01/2018	6858	PLACA COM PERFURAÇÃO DE 126MM DE DIÂMETRO EM AÇO PARA ENSAIO DE DENSIDADE "IN SITU"	60,00	10,00	6,00	54,00	15	0,30	46,80
dez/2019	22/01/2018	6859	BANDEJA COM ALÇA EM AÇO ZINCADO MEDIDA 60X50X5 CM	160,00	10,00	16,00	144,00	15	0,80	124,80
dez/2019	22/01/2018	6860	BANDEJA COM ALÇA EM AÇO ZINCADO MEDIDA 60X50X5 CM	160,00	10,00	16,00	144,00	15	0,80	124,80
dez/2019	22/01/2018	6861	BANDEJA COM ALÇA EM AÇO ZINCADO MEDIDA 60X50X5 CM	160,00	10,00	16,00	144,00	15	0,80	124,80
dez/2019	22/01/2018	6862	BANDEJA COM ALÇA EM AÇO ZINCADO MEDIDA 60X50X5 CM	160,00	10,00	16,00	144,00	15	0,80	124,80
dez/2019	22/01/2018	6863	BANDEJA COM ALÇA EM AÇO ZINCADO MEDIDA 60X50X5 CM	160,00	10,00	16,00	144,00	15	0,80	124,80
dez/2019	22/01/2018	6864	BANDEJA COM ALÇA EM AÇO ZINCADO MEDIDA 60X50X5 CM	160,00	10,00	16,00	144,00	15	0,80	124,80
dez/2019	22/01/2018	6865	BANDEJA COM ALÇA EM AÇO ZINCADO MEDIDA 60X50X5 CM	160,00	10,00	16,00	144,00	15	0,80	124,80
dez/2019	22/01/2018	6866	BANDEJA COM ALÇA EM AÇO ZINCADO MEDIDA 60X50X5 CM	160,00	10,00	16,00	144,00	15	0,80	124,80
dez/2019	22/01/2018	6867	BANDEJA COM ALÇA EM AÇO ZINCADO MEDIDA 60X50X5 CM	160,00	10,00	16,00	144,00	15	0,80	124,80
dez/2019	22/01/2018	6868	BANDEJA COM ALÇA EM AÇO ZINCADO MEDIDA 60X50X5 CM	160,00	10,00	16,00	144,00	15	0,80	124,80
dez/2019	22/01/2018	6869	BALANÇA ELETRÔNICA MARCA DIGIMED DG-15 CAPACIDADE 15.000 GR GRADUAÇÃO 0,1 GR	4.500,00	10,00	450,00	4.050,00	15	22,50	3.510,00
dez/2019	30/09/2019	7109	1435 - BANDEJA DE CHAPA GALVANIZADA 40X30X5 -	43,70	10,00	4,37	39,33	15	0,22	38,45
dez/2019	30/09/2019	7111	1435 - BANDEJA DE CHAPA GALVANIZADA 40X30X5 -	43,70	10,00	4,37	39,33	15	0,22	38,45
dez/2019	30/09/2019	7113	1435 - BANDEJA DE CHAPA GALVANIZADA 40X30X5 -	43,70	10,00	4,37	39,33	15	0,22	38,45
dez/2019	30/09/2019	7114	1435 - BANDEJA DE CHAPA GALVANIZADA 40X30X5 -	43,70	10,00	4,37	39,33	15	0,22	38,45

MES/ANO	DATA ENTRADA	Nº PATRIMONIO	DESCRICAO	VR. AQUISICAO (R\$)	% RESIDUAL	VR. RESIDUAL (R\$)	BASE CALC. DEPRECIACAO (R\$)	VIDA UTIL (ANOS)	DEPRECIACAO MENSAL (R\$)	VR. ATUAL (R\$)
dez/2019	22/01/2015	7188	MAQUINA EXTRATORA ELETRICA ATE 4 1/4" ACOMPANHADA DA HASTE DE APOIO MAQUINA EXTRATORA ELETRICA ATE 4 1/4" ACOMPANHADA DA HASTE DE APOIO	20.500,00	10,00	2.050,00	18.450,00	15	102,50	12.300,00
dez/2019	16/01/2018	7189	1091 - TERMOMETRO SOLOTERM (LEITOR) 1200 C/SOND -	300,00	10,00	30,00	270,00	15	1,50	234,00
dez/2019	14/09/2017	14138	OSCILOSCOPIO 2 CANAIS 70MHZ	6.800,00	10,00	680,00	6.120,00	15	34,00	5.168,00
dez/2019	14/09/2017	14140	PONTA DIFERENCIAL DE ALTA TENSÃO	3.240,00	10,00	324,00	2.916,00	15	16,20	2.462,40
dez/2019	17/11/2017	14200	921 - RECEPTOR GPS TRIMBLE R10 -	27.291,67	10,00	2.729,17	24.562,50	15	136,46	21.014,59
dez/2019	17/11/2017	14201	920 - RECEPTOR DE SINAIS GPS TRIMBLE R8S -	23.958,33	10,00	2.395,83	21.562,50	15	119,79	18.447,91
dez/2019	17/11/2017	14207	938 - TRIPE DE MADEIRA TRIMBLE PARA ESTACAO TOTAL -	3.342,86	10,00	334,29	3.008,57	15	16,71	2.574,01
dez/2019	17/11/2017	14208	927 - TRIPE EXTENSIVEL P/ BASTOES -	430,00	10,00	43,00	387,00	15	2,15	331,10
dez/2019	17/11/2017	14209	928 - TRIPE SECO -	409,52	10,00	40,95	368,57	15	2,05	315,32
dez/2019	17/11/2017	14210	926 - BIPE EXTENSIVEL P/ BASTAO -	250,00	10,00	25,00	225,00	15	1,25	192,50
dez/2019	17/11/2017	14211	926 - BIPE EXTENSIVEL P/ BASTAO -	250,00	10,00	25,00	225,00	15	1,25	192,50
dez/2019	17/11/2017	14212	934 - PRISMA COM SUPORTE-SECO -	1.565,23	10,00	156,52	1.408,71	15	7,83	1.205,23
dez/2019	17/11/2017	14213	934 - PRISMA COM SUPORTE-SECO -	1.565,23	10,00	156,52	1.408,71	15	7,83	1.205,23
dez/2019	17/11/2017	14214	935 - PRISMA 360 PARA ESTACAO TOTAL -	4.373,91	10,00	437,39	3.936,52	15	21,87	3.367,90
dez/2019	17/11/2017	14228	933 - CARREGADOR DUPLO DE BATERIA -	4.780,96	10,00	478,10	4.302,86	15	23,91	3.681,33
dez/2019	17/11/2017	14229	937 - BASTAO EXTENSIVEL 2.50M -	1.830,00	10,00	183,00	1.647,00	15	9,15	1.409,10
dez/2019	17/11/2017	14230	937 - BASTAO EXTENSIVEL 2.50M -	1.830,00	10,00	183,00	1.647,00	15	9,15	1.409,10
dez/2019	17/11/2017	14231	926 - BIPE EXTENSIVEL P/ BASTAO -	465,00	10,00	46,50	418,50	15	2,33	358,05
dez/2019	17/11/2017	14232	936 - BASTAO 2,6 PARA ESTACAO TOTAL TRIMBLE S-6 -	1.742,86	10,00	174,29	1.568,57	15	8,71	1.342,01
dez/2019	17/11/2017	14233	924 - BASTAO DE FIBRA DE CARBONO TRIMBLE - 2M -	1.613,63	10,00	161,36	1.452,27	15	8,07	1.242,50
dez/2019	17/11/2017	14234	925 - MINI BASTAO 250MMP/GPS -	55,00	10,00	5,50	49,50	15	0,28	42,35
dez/2019	17/11/2017	14235	923 - FONTE DE ALIMENTACAO PARA CARREGADOR DE BATERIA -	2.173,91	10,00	217,39	1.956,52	15	10,87	1.673,90
dez/2019	28/11/2017	14278	979 - BANHO MARIA 8 CP 220V COM TERM. E NIVEL CONSTANTE -	2.400,00	10,00	240,00	2.160,00	15	12,00	1.848,00
dez/2019	28/11/2017	14279	980 - MESA PARA PESAGEM HIDROSTATICA COM PLATAFORMA ELEVADORA -	2.200,00	10,00	220,00	1.980,00	15	11,00	1.694,00

MES/ANO	DATA ENTRADA	Nº PATRIMONIO	DESCRICAO	VR. AQUISICAO (R\$)	% RESIDUAL	VR. RESIDUAL (R\$)	BASE CALC. DEPRECIACAO (R\$)	VIDA UTIL (ANOS)	DEPRECIACAO MENSAL (R\$)	VR. ATUAL (R\$)
dez/2019	28/11/2017	14280	990 - CHAPA AQUECEDORA 30 X 40 CM 110 OU 220V -	1.924,00	10,00	192,40	1.731,60	15	9,62	1.481,48
dez/2019	28/11/2017	14281	981 - VISCOSIMETRO SAYBOLT-FUROL PARA 04 PROVAS 110/220V -	7.600,00	10,00	760,00	6.840,00	15	38,00	5.852,00
dez/2019	28/11/2017	14282	985 - QUARTEADOR DE AMOSTRA COM 3 CACAMBAS ABERTAS 3/4" VIATEST -	980,00	10,00	98,00	882,00	15	4,90	754,60
dez/2019	28/11/2017	14283	986 - EQUIVALENTE DE AREIA CONJUNTO COM ESTOJO -	1.222,48	10,00	122,25	1.100,23	15	6,11	941,32
dez/2019	28/11/2017	14284	984 - DISPERSOR ELETRICO DE 1 ROTACAO COMP. 10.000RPM 110OU220 60HZ -	3.030,00	10,00	303,00	2.727,00	15	15,15	2.333,10
dez/2019	28/11/2017	14285	982 - PENETROMETRO UNIVERSAL COMPLETO MODELO SIMPLES -	3.645,00	10,00	364,50	3.280,50	15	18,23	2.806,65
dez/2019	28/11/2017	14286	983 - ANEL E BOLA PARA AMOLECIMENTO P/02 PROVAS BASE S/TERM.S. -	800,00	10,00	80,00	720,00	15	4,00	616,00
dez/2019	28/11/2017	14287	987 - PAQUIMETRO DIGITAL DE 6" - 150MM INOX -	112,50	10,00	11,25	101,25	15	0,56	86,61
dez/2019	28/11/2017	14288	987 - PAQUIMETRO DIGITAL DE 6" - 150MM INOX -	112,50	10,00	11,25	101,25	15	0,56	86,61
dez/2019	28/11/2017	14289	977 - SOQUETE MARSHALL MOTORIZADO PARA COMPACTACAO AUTOMATICO COM PEDESTAL -	14.580,00	10,00	1.458,00	13.122,00	15	72,90	11.226,60
dez/2019	28/11/2017	14290	988 - ESTUFA ELETRICA 50X50X60CM PARA SECAGEM DE 150 LTS. -	3.440,00	10,00	344,00	3.096,00	15	17,20	2.648,80
dez/2019	28/11/2017	14294	989 - PRENSA CBR MARSHALL MICROPROCESSADA -	46.500,00	10,00	4.650,00	41.850,00	15	232,50	35.805,00
dez/2019	19/02/2018	14900	1090 - FORNO PARA EXTRACAO DE BETUME -	92.300,00	10,00	9.230,00	83.070,00	15	461,50	72.455,50
dez/2019	27/08/2018	15782	1288 - BALANCA ELETRONICA AD200 -	3.119,67	10,00	311,97	2.807,70	15	15,60	2.542,53
dez/2019	27/08/2018	15783	1286 - BALANCA ELETRONICA DIGITAL 30KG -	4.030,00	10,00	403,00	3.627,00	15	20,15	3.284,45
dez/2019	14/06/2018	15792	1255 - ANALISADOR DE ESPECTRO USB SIGNAL HOUND -	5.940,30	10,00	594,03	5.346,27	15	29,70	4.781,93
dez/2019	14/06/2018	15793	1257 - MULTIMETRO DE BANCADA DIGITAL DE 6 1/2 DIGITOS KEYSIGHT -	4.986,19	10,00	498,62	4.487,57	15	24,93	4.013,88
dez/2019	12/06/2018	15794	1252 - ANALISADOR DE ESPECTRO USB 1HZ A 4.4GHZ SIGNAL HOUND -	7.274,85	10,00	727,49	6.547,36	15	36,37	5.856,25
dez/2019	12/06/2018	15795	1246 - GERADOR DE FUNCAO ARBITRARIA 5MHZ MFG-4205B MINIPA -	2.358,01	10,00	235,80	2.122,21	15	11,79	1.898,20

MES/ANO	DATA ENTRADA	Nº PATRIMONIO	DESCRICAO	VR. AQUISICAO (R\$)	% RESIDUAL	VR. RESIDUAL (R\$)	BASE CALC. DEPRECIACAO (R\$)	VIDA UTIL (ANOS)	DEPRECIACAO MENSAL (R\$)	VR. ATUAL (R\$)
dez/2019	12/06/2018	15796	1247 - FONTE DE ALIMENTACAO DUPLA DC REGULADA MPL-3303M MINIPA -	1.428,15	10,00	142,82	1.285,33	15	7,14	1.149,65
dez/2019	12/06/2018	15797	1248 - CARGA ELETROICA PROGRAMAVEL DC PEL-3031E GW INSTEK -	11.880,67	10,00	1.188,07	10.692,60	15	59,40	9.563,94
dez/2019	12/06/2018	15798	1249 - MEDIDOR DE QUALIDADE DO AR FLUKE 975 -	24.288,80	10,00	2.428,88	21.859,92	15	121,44	19.552,48
dez/2019	12/06/2018	15799	1251 - ALICATE DE CORRENTE PARA DMM E OSCILOSCOPIO U1583B KEYSIGHT -	390,00	10,00	39,00	351,00	15	1,95	313,95
dez/2019	12/06/2018	15800	1243 - BOROSCOPIO PARA INSPECAO C/ WIRELESS BR200 C/ EXT. 1,0MT -	2.313,12	10,00	231,31	2.081,81	15	11,57	1.862,06
dez/2019	12/06/2018	15801	1244 - DETECTOR DE MATERIAIS D-TTECT 120 BOSCH -	1.547,88	10,00	154,79	1.393,09	15	7,74	1.246,05
dez/2019	12/06/2018	15802	1245 - MEDIDOR DE UMIDADE RELATIVA E TEMPERATURA FLUKE 971 -	1.927,70	10,00	192,77	1.734,93	15	9,64	1.551,79
dez/2019	14/06/2018	15803	1256 - MEDIDOR DE CAMPO/SINAL ISDB-T (ZMCBR-H65) ZATECH -	1.997,91	10,00	199,79	1.798,12	15	9,99	1.608,31
dez/2019	14/06/2018	15804	1258 - OSCILOSCOPIO 2 CANAIS 70MHZ DSOX1102A KEYSIGHT -	3.243,00	10,00	324,30	2.918,70	15	16,22	2.610,61
dez/2019	14/06/2018	15805	1254 - KIT DETECTOR DE VAZAMENTO DE AGUA TEC-G YAMATEC -	4.511,00	10,00	451,10	4.059,90	15	22,56	3.631,36
dez/2019	27/08/2018	16079	1285 - BALANCA ELETROICA AD16K -	4.930,00	10,00	493,00	4.437,00	15	24,65	4.017,95
dez/2019	27/08/2018	16080	1287 - BALANCA ELETROICA AD10K -	5.010,00	10,00	501,00	4.509,00	15	25,05	4.083,15
dez/2019	28/08/2018	16081	1291 - RETRORREFLETOMETRO EASYLUX VERTICAL CLASSICO COM HASTE TELESCOPICA -	71.920,76	10,00	7.192,08	64.728,68	15	359,60	58.615,41
dez/2019	28/08/2018	16082	1290 - RETRORREFLETOMETRO EASYLUX HORIZONTAL CLASSICO -	99.129,24	10,00	9.912,92	89.216,32	15	495,65	80.790,34
dez/2019	29/08/2018	16083	1293 - PENDULO BRITANICO PARA MEDIR ADERENCIA VIATEST -	22.587,99	10,00	2.258,80	20.329,19	15	112,94	18.409,21
dez/2019	30/08/2018	16084	1299 - PLACA COMPACTADORA VIBRATORIA C/MOTOR 6,5 HP RODAS E ALCAS -	3.689,00	10,00	368,90	3.320,10	15	18,45	3.006,54
dez/2019	30/08/2018	16085	1297 - CONJUNTO DETERMINACAO DO MAXIMO PESO ESPECIFICADO RICE TEST -	10.000,00	10,00	1.000,00	9.000,00	15	50,00	8.150,00
dez/2019	27/08/2018	16086	1289 - JOGO DE PESOS 10KG DE ACO CROMADO -	1.040,33	10,00	104,03	936,30	15	5,20	847,87
dez/2019	29/08/2018	16087	1292 - VISCOSIMETRO ROTATIVO ANALOGICO -	14.199,00	10,00	1.419,90	12.779,10	15	71,00	11.572,19

MES/ANO	DATA ENTRADA	Nº PATRIMONIO	DESCRICAO	VR. AQUISICAO (R\$)	% RESIDUAL	VR. RESIDUAL (R\$)	BASE CALC. DEPRECIACAO (R\$)	VIDA UTIL (ANOS)	DEPRECIACAO MENSAL (R\$)	VR. ATUAL (R\$)
dez/2019	31/08/2018	16088	1300 - CAPELA DE EXAUSTAO DE GASES EM FIBRA DE VIDRO LUTECH -	2.240,00	10,00	224,00	2.016,00	15	11,20	1.825,60
dez/2019	30/08/2018	16089	1294 - BOMBA DE VACUO E AR COMPRIMIDO 37 LTS/MIN. -	2.030,00	10,00	203,00	1.827,00	15	10,15	1.654,45
dez/2019	30/08/2018	16090	1296 - DUCTILOMETRO PARA ENSAIO REC.ELASTL C/ 3 MOLDES -	10.000,00	10,00	1.000,00	9.000,00	15	50,00	8.150,00
dez/2019	30/08/2018	16091	1298 - FOGAREIRO ELETRICO DE 2 BOCAS DE 220V (P. AQUECEDORA) -	520,00	10,00	52,00	468,00	15	2,60	423,80
dez/2019	30/08/2018	16092	1295 - ROTAREX ELETRICO C/ BOJO CAP 1500G C/DISP. MAT -	6.210,00	10,00	621,00	5.589,00	15	31,05	5.061,15
dez/2019	31/01/2019	16265	1349 - DESTILADOR DE AGUA MB1004-220V MARTE -	990,00	10,00	99,00	891,00	15	4,95	831,60
dez/2019	31/01/2019	16266	1350 - TRENA RODA DIGITAL TR-100D -	605,44	10,00	60,54	544,90	15	3,03	508,58
dez/2019	31/01/2019	16267	1350 - TRENA RODA DIGITAL TR-100D -	605,44	10,00	60,54	544,90	15	3,03	508,58
dez/2019	31/05/2019	16342	1383 - APARELHO VIDEOSCOPIO COM CAMERA, CABO E ACESSORIOS -	10.649,40	10,00	1.064,94	9.584,46	15	53,25	9.158,48
dez/2019	31/05/2019	16343	1382 - APARELHO PROFOSCOPE LOCALIZADOR DE BARRAS -	30.913,00	10,00	3.091,30	27.821,70	15	154,57	26.585,18
dez/2019	24/06/2019	16345	1393 - PENETROMETRO UNIVERSAL SEMI-AUTOMATICO -	6.627,90	10,00	662,79	5.965,11	15	33,14	5.733,13
dez/2019	24/06/2019	16346	1394 - DESTILADOR DE ABSON 220V AASHTO T170 -	5.576,00	10,00	557,60	5.018,40	15	27,88	4.823,24
dez/2019	19/06/2019	16347	1388 - VISCOSIMETRO ROTACIONAL BROOKFIELD DV3TRV -	90.198,07	10,00	9.019,81	81.178,26	15	450,99	78.021,33
dez/2019	19/06/2019	16348	1389 - BALANCA DETERMINADOR DE UMIDADE MARTE ID200 -	5.158,00	10,00	515,80	4.642,20	15	25,79	4.461,67
dez/2019	01/07/2019	16349	1398 - GPS GARMIN MAP 64SC -	2.581,66	10,00	258,17	2.323,49	15	12,91	2.246,04
dez/2019	19/06/2019	16350	1390 - MAQUINA DE CORTE AMC CM41 -	14.232,00	10,00	1.423,20	12.808,80	15	71,16	12.310,68
dez/2019	19/06/2019	16351	1391 - SOQUETE CBR/PROCTOR AUTOMATICO -	17.495,60	10,00	1.749,56	15.746,04	15	87,48	15.133,69
dez/2019	24/06/2019	16352	1392 - MEDIDOR DE DENSIDADE PAV. ASFALTICO 380 -	89.200,00	10,00	8.920,00	80.280,00	15	446,00	77.158,00
dez/2019	01/07/2019	16353	1399 - BIGORNA PARA CALIBRACAO DE ESCLEROMETRO -	1.549,99	10,00	155,00	1.394,99	15	7,75	1.348,49
dez/2019	01/07/2019	16354	1400 - ESCLEROMETRO DIGITAL TIPO N C/ SOFTWARE SOLOTEST 4.853.502 -	24.750,00	10,00	2.475,00	22.275,00	15	123,75	21.532,50
dez/2019	01/07/2019	16355	1398 - GPS GARMIN MAP 64SC -	2.581,66	10,00	258,17	2.323,49	15	12,91	2.246,04

MES/ANO	DATA ENTRADA	Nº PATRIMONIO	DESCRICAO	VR. AQUISICAO (R\$)	% RESIDUAL	VR. RESIDUAL (R\$)	BASE CALC. DEPRECIACAO (R\$)	VIDA UTIL (ANOS)	DEPRECIACAO MENSAL (R\$)	VR. ATUAL (R\$)
dez/2019	01/07/2019	16364	1398 - GPS GARMIN MAP 64SC -	2.581,66	10,00	258,17	2.323,49	15	12,91	2.246,04
dez/2019	08/08/2019	16400	1431 - SONDA DE CORRENTE FLUKE I1000S -	2.899,00	10,00	289,90	2.609,10	15	14,50	2.536,63
dez/2019	08/08/2019	16401	1430 - MAQUINA DE FUSAO DE FIBRAS OPTICAS PORTATIL SWIFT KF4 -	11.000,00	10,00	1.100,00	9.900,00	15	55,00	9.625,00
dez/2019	16/09/2019	16425	1433 - CARRINHO DE CARGA CHAPA 20 REFORCADA -	180,00	10,00	18,00	162,00	15	0,90	158,40
dez/2019	27/01/2009	149080	TRENA LAZER HILTI PD-40 ACOMPANHADA DE ÓCULOS HILTI PUA-60 NS. 149080097	1.690,00	10,00	169,00	1.521,00	15	8,45	405,60
dez/2019	26/01/2009	118429077	GPS GARMIN 60 CSX NS. 118429077	1.250,00	10,00	125,00	1.125,00	15	6,25	300,00
dez/2019	26/01/2009	118429078	GPS GARMIN 60 CSX NS. 118429078	1.250,00	10,00	125,00	1.125,00	15	6,25	300,00
dez/2019	26/01/2009	118429094	GPS GARMIN 60 CSX NS.118429094	1.250,00	10,00	125,00	1.125,00	15	6,25	300,00
Valor Total (R\$)										857.886,19

1.2.3.1.1.01.02.01.00 - APARELHOS E EQUIPAMENTOS DE COMUNICACAO

Valor da Entrada:	R\$ 680.636,97
Valor Depreciado:	R\$ 461.974,12

MES/ANO	DATA ENTRADA	Nº PATRIMONIO	DESCRICAO	VR. AQUISICAO (R\$)	% RESIDUAL	VR. RESIDUAL (R\$)	BASE CALC. DEPRECIACAO (R\$)	VIDA UTIL (ANOS)	DEPRECIACAO MENSAL (R\$)	VR. ATUAL (R\$)
dez/2019	16/01/2018	152	CÂMERA FOTOGRÁFICA MARCA SONY; 7.2 MEGA PIXELS	100,00	20,00	20,00	80,00	10	0,67	63,99
dez/2019	04/12/2015	1248	APARELHO TELEFÔNICO COM ID. DE CHAMADAS INTELBRAS	75,00	20,00	15,00	60,00	10	0,50	35,50
dez/2019	11/08/2015	2182	RÁDIO TRANSMISSOR	162,50	20,00	32,50	130,00	10	1,08	72,60
dez/2019	11/08/2015	2187	RÁDIO TRANSMISSOR	162,50	20,00	32,50	130,00	10	1,08	72,60
dez/2019	04/12/2015	2188	RÁDIO TRANSMISSOR	162,50	20,00	32,50	130,00	10	1,08	76,93
dez/2019	04/12/2015	2189	RÁDIO TRANSMISSOR MARCA MOTOROLA	162,50	20,00	32,50	130,00	10	1,08	76,93
dez/2019	04/12/2015	2190	RÁDIO TRANSMISSOR MARCA MOTOROLA	162,50	20,00	32,50	130,00	10	1,08	76,93
dez/2019	04/12/2015	2197	RÁDIO TRANSMISSOR MARCA MOTOROLA	162,50	20,00	32,50	130,00	10	1,08	76,93

MES/ANO	DATA ENTRADA	Nº PATRIMONIO	DESCRICAO	VR. AQUISICAO (R\$)	% RESIDUAL	VR. RESIDUAL (R\$)	BASE CALC. DEPRECIACAO (R\$)	VIDA UTIL (ANOS)	DEPRECIACAO MENSAL (R\$)	VR. ATUAL (R\$)
dez/2019	04/12/2015	2204	RÁDIO TRANSMISSOR MARCA MOTOROLA	162,50	20,00	32,50	130,00	10	1,08	76,93
dez/2019	04/12/2015	2208	RÁDIO TRANSMISSOR MARCA MOTOROLA	162,50	20,00	32,50	130,00	10	1,08	76,93
dez/2019	18/11/2018	2303	MÁQUINA FOTOGRÁFICA MARCA CANON	200,00	20,00	40,00	160,00	10	1,33	141,34
dez/2019	09/04/2008	3395	APARELHO DE FAX MARCA PANASONIC KX-FT902	337,00	20,00	67,40	269,60	10	2,25	67,40
dez/2019	09/04/2008	3414	APARELHO DE FAX MARCA PANASONIC KX FT 908	337,00	20,00	67,40	269,60	10	2,25	67,40
dez/2019	09/04/2008	3991	APARELHO DE FAX MARCA PANASONIC	337,00	20,00	67,40	269,60	10	2,25	67,40
dez/2019	18/01/2018	4790	RECEPTOR PARA MICROFONE SEM FIO SENNHISER	1.720,00	20,00	344,00	1.376,00	10	11,47	1.100,79
dez/2019	04/12/2015	5691	APARELHO TELEFÔNICO COM ID. DE CHAMADAS INTELBRAS MARCA INTELBRÁS	75,00	20,00	15,00	60,00	10	0,50	35,50
dez/2019	09/04/2008	6273	APARELHO DE FAX MARCA PANASONIC	337,00	20,00	67,40	269,60	10	2,25	67,40
dez/2019	04/12/2015	8125	APARELHO TELEFÔNICO COM ID. DE CHAMADAS INTELBRAS	75,00	20,00	15,00	60,00	10	0,50	35,50
dez/2019	04/12/2015	8149	APARELHO TELEFÔNICO COM ID. DE CHAMADAS INTELBRAS	75,00	20,00	15,00	60,00	10	0,50	35,50
dez/2019	04/12/2015	8187	APARELHO TELEFÔNICO COM ID. DE CHAMADAS INTELBRAS	75,00	20,00	15,00	60,00	10	0,50	35,50
dez/2019	04/12/2015	8188	APARELHO TELEFÔNICO COM ID. DE CHAMADAS INTELBRAS	75,00	20,00	15,00	60,00	10	0,50	35,50
dez/2019	04/12/2015	8201	APARELHO TELEFÔNICO COM ID. DE CHAMADAS INTELBRAS	75,00	20,00	15,00	60,00	10	0,50	35,50
dez/2019	04/12/2015	8208	APARELHO TELEFÔNICO COM ID. DE CHAMADAS INTELBRAS	75,00	20,00	15,00	60,00	10	0,50	35,50
dez/2019	04/12/2015	8223	APARELHO TELEFÔNICO COM ID. DE CHAMADAS INTELBRAS	75,00	20,00	15,00	60,00	10	0,50	35,50
dez/2019	04/12/2015	8235	APARELHO TELEFÔNICO COM ID. DE CHAMADAS INTELBRAS	75,00	20,00	15,00	60,00	10	0,50	35,50
dez/2019	04/12/2015	8253	APARELHO TELEFÔNICO COM ID. DE CHAMADAS INTELBRAS	75,00	20,00	15,00	60,00	10	0,50	35,50
dez/2019	04/12/2015	8273	APARELHO TELEFÔNICO COM ID. DE CHAMADAS INTELBRAS	75,00	20,00	15,00	60,00	10	0,50	35,50
dez/2019	04/12/2015	8274	APARELHO TELEFÔNICO COM ID. DE CHAMADAS INTELBRAS	75,00	20,00	15,00	60,00	10	0,50	35,50
dez/2019	04/12/2015	8278	APARELHO TELEFÔNICO COM ID. DE CHAMADAS MARCA INTELBRÁS	75,00	20,00	15,00	60,00	10	0,50	35,50

MES/ANO	DATA ENTRADA	Nº PATRIMONIO	DESCRICAO	VR. AQUISICAO (R\$)	% RESIDUAL	VR. RESIDUAL (R\$)	BASE CALC. DEPRECIACAO (R\$)	VIDA UTIL (ANOS)	DEPRECIACAO MENSAL (R\$)	VR. ATUAL (R\$)
dez/2019	04/12/2015	8282	APARELHO TELEFÔNICO COM ID. DE CHAMADAS INTELBRAS	75,00	20,00	15,00	60,00	10	0,50	35,50
dez/2019	04/12/2015	8287	1069 - APARELHO TELEFONICO COM ID. CHAMADAS INTELBRAS -	75,00	20,00	15,00	60,00	10	0,50	35,50
dez/2019	04/12/2015	8328	APARELHO TELEFÔNICO COM ID. DE CHAMADAS INTELBRAS	75,00	20,00	15,00	60,00	10	0,50	35,50
dez/2019	04/12/2015	8329	APARELHO TELEFÔNICO COM ID. DE CHAMADAS INTELBRAS	75,00	20,00	15,00	60,00	10	0,50	35,50
dez/2019	04/12/2015	8338	APARELHO TELEFÔNICO COM ID. DE CHAMADAS INTELBRAS	75,00	20,00	15,00	60,00	10	0,50	35,50
dez/2019	04/12/2015	8357	APARELHO TELEFÔNICO COM ID. DE CHAMADAS INTELBRAS	75,00	20,00	15,00	60,00	10	0,50	35,50
dez/2019	04/12/2015	8376	APARELHO TELEFÔNICO COM ID. DE CHAMADAS INTELBRAS	75,00	20,00	15,00	60,00	10	0,50	35,50
dez/2019	04/12/2015	8386	APARELHO TELEFÔNICO COM ID. DE CHAMADAS INTELBRAS	75,00	20,00	15,00	60,00	10	0,50	35,50
dez/2019	04/12/2015	8391	APARELHO TELEFÔNICO COM ID. DE CHAMADAS INTELBRAS	75,00	20,00	15,00	60,00	10	0,50	35,50
dez/2019	04/12/2015	8427	APARELHO TELEFÔNICO COM ID. DE CHAMADAS INTELBRAS	75,00	20,00	15,00	60,00	10	0,50	35,50
dez/2019	04/12/2015	8446	APARELHO TELEFÔNICO COM ID. DE CHAMADAS INTELBRAS	75,00	20,00	15,00	60,00	10	0,50	35,50
dez/2019	04/12/2015	8454	APARELHO TELEFÔNICO COM ID. DE CHAMADAS INTELBRAS	75,00	20,00	15,00	60,00	10	0,50	35,50
dez/2019	04/12/2015	8471	APARELHO TELEFÔNICO COM ID. DE CHAMADAS INTELBRAS	75,00	20,00	15,00	60,00	10	0,50	35,50
dez/2019	04/12/2015	8480	APARELHO TELEFÔNICO COM ID. DE CHAMADAS INTELBRAS	75,00	20,00	15,00	60,00	10	0,50	35,50
dez/2019	04/12/2015	8522	APARELHO TELEFÔNICO COM ID. DE CHAMADAS INTELBRAS	75,00	20,00	15,00	60,00	10	0,50	35,50
dez/2019	04/12/2015	8523	APARELHO TELEFÔNICO COM ID. CHAMADAS MARCA INTELBRÁS	75,00	20,00	15,00	60,00	10	0,50	35,50
dez/2019	04/12/2015	8535	APARELHO TELEFÔNICO COM ID. DE CHAMADAS INTELBRAS	75,00	20,00	15,00	60,00	10	0,50	35,50
dez/2019	04/12/2015	8569	APARELHO TELEFÔNICO COM ID. DE CHAMADAS MARCA INTELBRÁS	75,00	20,00	15,00	60,00	10	0,50	35,50
dez/2019	04/12/2015	8589	APARELHO TELEFÔNICO COM ID. DE CHAMADAS MARCA INTELBRÁS	75,00	20,00	15,00	60,00	10	0,50	35,50
dez/2019	04/12/2015	8600	APARELHO TELEFÔNICO COM ID. DE CHAMADAS INTELBRAS	75,00	20,00	15,00	60,00	10	0,50	35,50
dez/2019	04/12/2015	8611	APARELHO TELEFÔNICO COM ID. DE CHAMADAS MARCA INTELBRÁS	75,00	20,00	15,00	60,00	10	0,50	35,50

MES/ANO	DATA ENTRADA	Nº PATRIMONIO	DESCRICAO	VR. AQUISICAO (R\$)	% RESIDUAL	VR. RESIDUAL (R\$)	BASE CALC. DEPRECIACAO (R\$)	VIDA UTIL (ANOS)	DEPRECIACAO MENSAL (R\$)	VR. ATUAL (R\$)
---------	--------------	---------------	-----------	---------------------	------------	--------------------	------------------------------	------------------	--------------------------	-----------------

dez/2019	04/12/2015	8641	APARELHO TELEFÔNICO COM ID. DE CHAMADAS INTELBRAS	75,00	20,00	15,00	60,00	10	0,50	35,50
dez/2019	04/12/2015	8659	APARELHO TELEFÔNICO COM ID. DE CHAMADAS INTELBRAS	75,00	20,00	15,00	60,00	10	0,50	35,50
dez/2019	04/12/2015	8675	APARELHO TELEFÔNICO COM ID. DE CHAMADAS INTELBRAS	75,00	20,00	15,00	60,00	10	0,50	35,50
dez/2019	04/12/2015	8706	APARELHO TELEFÔNICO COM ID. DE CHAMADAS INTELBRAS	75,00	20,00	15,00	60,00	10	0,50	35,50
dez/2019	04/12/2015	8740	APARELHO TELEFÔNICO COM ID. DE CHAMADAS INTELBRAS	75,00	20,00	15,00	60,00	10	0,50	35,50
dez/2019	04/12/2015	8771	APARELHO TELEFÔNICO COM ID. DE CHAMADAS INTELBRAS	75,00	20,00	15,00	60,00	10	0,50	35,50
dez/2019	04/12/2015	8772	APARELHO TELEFÔNICO COM ID. DE CHAMADAS INTELBRAS	75,00	20,00	15,00	60,00	10	0,50	35,50
dez/2019	04/12/2015	8778	APARELHO TELEFÔNICO COM ID. CHAMADAS	75,00	20,00	15,00	60,00	10	0,50	35,50
dez/2019	04/12/2015	8824	APARELHO TELEFÔNICO COM ID. CHAMADAS	75,00	20,00	15,00	60,00	10	0,50	35,50
dez/2019	04/12/2015	8841	APARELHO TELEFÔNICO MARCA INTELBRÁS	75,00	20,00	15,00	60,00	10	0,50	35,50
dez/2019	04/12/2015	8867	APARELHO TELEFÔNICO COM ID. CHAMADAS	75,00	20,00	15,00	60,00	10	0,50	35,50
dez/2019	04/12/2015	8920	APARELHO TELEFÔNICO COM ID. DE CHAMADAS MARCA INTELBRÁS	75,00	20,00	15,00	60,00	10	0,50	35,50
dez/2019	04/12/2015	8953	APARELHO TELEFÔNICO COM ID. DE CHAMADAS INTELBRAS	75,00	20,00	15,00	60,00	10	0,50	35,50
dez/2019	04/12/2015	8968	APARELHO TELEFÔNICO COM ID. CHAMADAS MARCA INTELBRÁS	75,00	20,00	15,00	60,00	10	0,50	35,50
dez/2019	04/12/2015	8984	1069 - APARELHO TELEFONICO COM ID. CHAMADAS INTELBRAS -	75,00	20,00	15,00	60,00	10	0,50	35,50
dez/2019	04/12/2015	9081	APARELHO TELEFÔNICO COM ID. DE CHAMADAS INTELBRAS	75,00	20,00	15,00	60,00	10	0,50	35,50
dez/2019	04/12/2015	9179	APARELHO TELEFÔNICO COM ID. DE CHAMADAS INTELBRAS	75,00	20,00	15,00	60,00	10	0,50	35,50
dez/2019	04/12/2015	9355	APARELHO TELEFÔNICO COM ID. DE CHAMADAS INTELBRAS	75,00	20,00	15,00	60,00	10	0,50	35,50
dez/2019	04/12/2015	9489	APARELHO TELEFÔNICO COM ID. DE CHAMADAS INTELBRAS	75,00	20,00	15,00	60,00	10	0,50	35,50
dez/2019	04/12/2015	9500	APARELHO TELEFÔNICO COM ID. DE CHAMADAS INTELBRAS	75,00	20,00	15,00	60,00	10	0,50	35,50

MES/ANO	DATA ENTRADA	N° PATRIMONIO	DESCRICAO	VR. AQUISICAO (R\$)	% RESIDUAL	VR. RESIDUAL (R\$)	BASE CALC. DEPRECIACAO (R\$)	VIDA UTIL (ANOS)	DEPRECIACAO MENSAL (R\$)	VR. ATUAL (R\$)
---------	--------------	---------------	-----------	---------------------	------------	--------------------	------------------------------	------------------	--------------------------	-----------------

dez/2019	04/12/2015	9568	APARELHO TELEFÔNICO COM ID. CHAMADAS	75,00	20,00	15,00	60,00	10	0,50	35,50
dez/2019	04/12/2015	9572	APARELHO TELEFÔNICO COM ID. CHAMADAS	75,00	20,00	15,00	60,00	10	0,50	35,50
dez/2019	04/12/2015	9595	APARELHO TELEFÔNICO COM ID. CHAMADAS	75,00	20,00	15,00	60,00	10	0,50	35,50
dez/2019	04/12/2015	9710	APARELHO TELEFÔNICO COM ID. DE CHAMADAS INTELBRAS	75,00	20,00	15,00	60,00	10	0,50	35,50
dez/2019	04/12/2015	9745	APARELHO TELEFÔNICO COM ID. DE CHAMADAS INTELBRAS	75,00	20,00	15,00	60,00	10	0,50	35,50
dez/2019	04/12/2015	9812	APARELHO TELEFÔNICO COM ID. DE CHAMADAS INTELBRAS	75,00	20,00	15,00	60,00	10	0,50	35,50
dez/2019	04/12/2015	9838	APARELHO TELEFÔNICO COM ID. DE CHAMADAS INTELBRAS	75,00	20,00	15,00	60,00	10	0,50	35,50
dez/2019	04/12/2015	9884	APARELHO TELEFÔNICO COM ID. DE CHAMADAS INTELBRAS	75,00	20,00	15,00	60,00	10	0,50	35,50
dez/2019	04/12/2015	9928	APARELHO TELEFÔNICO COM ID. DE CHAMADAS INTELBRAS MARCA INTELBRÁS	75,00	20,00	15,00	60,00	10	0,50	35,50
dez/2019	04/12/2015	9992	APARELHO TELEFÔNICO COM ID. DE CHAMADAS INTELBRAS	75,00	20,00	15,00	60,00	10	0,50	35,50
dez/2019	04/12/2015	10042	APARELHO TELEFÔNICO COM ID. DE CHAMADAS INTELBRAS	75,00	20,00	15,00	60,00	10	0,50	35,50
dez/2019	04/12/2015	10059	APARELHO TELEFÔNICO COM ID. DE CHAMADAS INTELBRAS	75,00	20,00	15,00	60,00	10	0,50	35,50
dez/2019	04/12/2015	10108	APARELHO TELEFÔNICO COM ID. CHAMADAS	75,00	20,00	15,00	60,00	10	0,50	35,50
dez/2019	04/12/2015	10127	APARELHO TELEFÔNICO COM ID. DE CHAMADAS INTELBRAS	75,00	20,00	15,00	60,00	10	0,50	35,50
dez/2019	04/12/2015	10223	APARELHO TELEFÔNICO COM ID. DE CHAMADAS INTELBRAS	75,00	20,00	15,00	60,00	10	0,50	35,50
dez/2019	04/12/2015	10416	1069 - APARELHO TELEFONICO COM ID. CHAMADAS INTELBRAS -	75,00	20,00	15,00	60,00	10	0,50	35,50
dez/2019	04/12/2015	10527	APARELHO TELEFÔNICO COM ID. DE CHAMADAS INTELBRAS	75,00	20,00	15,00	60,00	10	0,50	35,50
dez/2019	04/12/2015	10573	APARELHO TELEFÔNICO COM ID. DE CHAMADAS INTELBRAS	75,00	20,00	15,00	60,00	10	0,50	35,50
dez/2019	04/12/2015	10685	APARELHO TELEFÔNICO COM ID. DE CHAMADAS INTELBRAS	75,00	20,00	15,00	60,00	10	0,50	35,50

MES/ANO	DATA ENTRADA	Nº PATRIMONIO	DESCRICAO	VR. AQUISICAO (R\$)	% RESIDUAL	VR. RESIDUAL (R\$)	BASE CALC. DEPRECIACAO (R\$)	VIDA UTIL (ANOS)	DEPRECIACAO MENSAL (R\$)	VR. ATUAL (R\$)
dez/2019	04/12/2015	10771	APARELHO TELEFÔNICO COM ID. DE CHAMADAS INTELBRAS	75,00	20,00	15,00	60,00	10	0,50	35,50
dez/2019	04/12/2015	10795	APARELHO TELEFÔNICO COM ID. DE CHAMADAS INTELBRAS	75,00	20,00	15,00	60,00	10	0,50	35,50
dez/2019	04/12/2015	10798	APARELHO TELEFÔNICO COM ID. DE CHAMADAS INTELBRAS	75,00	20,00	15,00	60,00	10	0,50	35,50
dez/2019	04/12/2015	10815	APARELHO TELEFÔNICO COM ID. DE CHAMADAS INTELBRAS	75,00	20,00	15,00	60,00	10	0,50	35,50
dez/2019	04/12/2015	10911	APARELHO TELEFÔNICO COM ID. CHAMADAS MARCA INTELBRÁS	75,00	20,00	15,00	60,00	10	0,50	35,50
dez/2019	04/12/2015	10932	APARELHO TELEFÔNICO COM ID. CHAMADAS MARCA INTELBRÁS	75,00	20,00	15,00	60,00	10	0,50	35,50
dez/2019	04/12/2015	10992	APARELHO TELEFÔNICO COM ID. MARCA INTELBRÁS	75,00	20,00	15,00	60,00	10	0,50	35,50
dez/2019	04/12/2015	11005	1069 - APARELHO TELEFONICO COM ID. CHAMADAS INTELBRAS -	75,00	20,00	15,00	60,00	10	0,50	35,50
dez/2019	04/12/2015	11048	APARELHO TELEFÔNICO COM ID. MARCA INTELBRÁS	75,00	20,00	15,00	60,00	10	0,50	35,50
dez/2019	04/12/2015	11414	APARELHO TELEFÔNICO COM ID. DE CHAMADAS INTELBRAS	75,00	20,00	15,00	60,00	10	0,50	35,50
dez/2019	04/12/2015	11429	APARELHO TELEFÔNICO COM ID. CHAMADAS	75,00	20,00	15,00	60,00	10	0,50	35,50
dez/2019	04/12/2015	11509	APARELHO TELEFÔNICO COM ID. CHAMADAS MARCA INTELBRÁS	75,00	20,00	15,00	60,00	10	0,50	35,50
dez/2019	04/12/2015	11514	APARELHO TELEFÔNICO COM ID. CHAMADAS MARCA INTELBRÁS	75,00	20,00	15,00	60,00	10	0,50	35,50
dez/2019	04/12/2015	11588	APARELHO TELEFÔNICO COM ID. CHAMADAS MARCA INTELBRÁS	75,00	20,00	15,00	60,00	10	0,50	35,50
dez/2019	04/12/2015	11589	APARELHO TELEFÔNICO COM ID. DE CHAMADAS MARCA INTELBRÁS	75,00	20,00	15,00	60,00	10	0,50	35,50
dez/2019	04/12/2015	11659	APARELHO TELEFÔNICO COM ID. DE CHAMADAS INTELBRAS	75,00	20,00	15,00	60,00	10	0,50	35,50
dez/2019	04/12/2015	11663	APARELHO TELEFÔNICO COM ID. DE CHAMADAS INTELBRAS	75,00	20,00	15,00	60,00	10	0,50	35,50
dez/2019	04/12/2015	12271	APARELHO TELEFÔNICO COM ID. CHAMADAS MARCA INTELBRÁS	75,00	20,00	15,00	60,00	10	0,50	35,50
dez/2019	04/12/2015	12283	APARELHO TELEFÔNICO COM ID. CHAMADAS MARCA INTELBRÁS	75,00	20,00	15,00	60,00	10	0,50	35,50
dez/2019	04/12/2015	12284	APARELHO TELEFÔNICO COM ID. CHAMADAS MARCA INTELBRÁS	75,00	20,00	15,00	60,00	10	0,50	35,50
dez/2019	04/12/2015	12288	APARELHO TELEFÔNICO COM ID. CHAMADAS MARCA INTELBRÁS	75,00	20,00	15,00	60,00	10	0,50	35,50

MES/ANO	DATA ENTRADA	N° PATRIMONIO	DESCRICAO	VR. AQUISICAO (R\$)	% RESIDUAL	VR. RESIDUAL (R\$)	BASE CALC. DEPRECIACAO (R\$)	VIDA UTIL (ANOS)	DEPRECIACAO MENSAL (R\$)	VR. ATUAL (R\$)
---------	--------------	---------------	-----------	---------------------	------------	--------------------	------------------------------	------------------	--------------------------	-----------------

dez/2019	04/12/2015	12400	APARELHO TELEFÔNICO COM ID. DE CHAMADAS INTELBRAS	75,00	20,00	15,00	60,00	10	0,50	35,50
dez/2019	04/12/2015	12454	APARELHO TELEFÔNICO COM ID. DE CHAMADAS INTELBRAS	75,00	20,00	15,00	60,00	10	0,50	35,50
dez/2019	09/03/2017	12500	RÁDIO TRANSMISSOR	1.305,00	20,00	261,00	1.044,00	10	8,70	748,20
dez/2019	09/03/2017	12501	RÁDIO TRANSMISSOR	1.305,00	20,00	261,00	1.044,00	10	8,70	748,20
dez/2019	09/03/2017	12502	RÁDIO TRANSMISSOR	1.305,00	20,00	261,00	1.044,00	10	8,70	748,20
dez/2019	09/03/2017	12503	RÁDIO TRANSMISSOR	1.305,00	20,00	261,00	1.044,00	10	8,70	748,20
dez/2019	09/03/2017	12504	RÁDIO TRANSMISSOR	1.305,00	20,00	261,00	1.044,00	10	8,70	748,20
dez/2019	09/03/2017	12505	RÁDIO TRANSMISSOR	1.305,00	20,00	261,00	1.044,00	10	8,70	748,20
dez/2019	09/03/2017	12506	RÁDIO TRANSMISSOR	1.305,00	20,00	261,00	1.044,00	10	8,70	748,20
dez/2019	09/03/2017	12507	RÁDIO TRANSMISSOR	1.305,00	20,00	261,00	1.044,00	10	8,70	748,20
dez/2019	09/03/2017	12508	RÁDIO TRANSMISSOR	1.305,00	20,00	261,00	1.044,00	10	8,70	748,20
dez/2019	09/03/2017	12509	RÁDIO TRANSMISSOR	1.305,00	20,00	261,00	1.044,00	10	8,70	748,20
dez/2019	09/03/2017	12510	RÁDIO TRANSMISSOR	1.305,00	20,00	261,00	1.044,00	10	8,70	748,20
dez/2019	09/03/2017	12511	RÁDIO TRANSMISSOR	1.305,00	20,00	261,00	1.044,00	10	8,70	748,20
dez/2019	09/03/2017	12512	RÁDIO TRANSMISSOR	1.305,00	20,00	261,00	1.044,00	10	8,70	748,20
dez/2019	09/03/2017	12513	RÁDIO TRANSMISSOR	1.305,00	20,00	261,00	1.044,00	10	8,70	748,20
dez/2019	09/03/2017	12514	RÁDIO TRANSMISSOR	1.305,00	20,00	261,00	1.044,00	10	8,70	748,20
dez/2019	04/12/2015	12548	APARELHO TELEFÔNICO COM ID. DE CHAMADAS INTELBRAS	75,00	20,00	15,00	60,00	10	0,50	35,50
dez/2019	04/12/2015	12549	APARELHO TELEFÔNICO COM ID. DE CHAMADAS INTELBRAS	75,00	20,00	15,00	60,00	10	0,50	35,50
dez/2019	04/12/2015	12616	APARELHO TELEFÔNICO COM ID. DE CHAMADAS INTELBRAS	75,00	20,00	15,00	60,00	10	0,50	35,50
dez/2019	04/12/2015	12670	APARELHO TELEFÔNICO COM ID. DE CHAMADAS INTELBRAS	75,00	20,00	15,00	60,00	10	0,50	35,50
dez/2019	19/11/2014	12806	SUPORTE TRIPÉ PARA MICROFONE	108,00	20,00	21,60	86,40	10	0,72	41,76
dez/2019	19/11/2014	12807	SUPORTE TRIPÉ PARA MICROFONE	108,00	20,00	21,60	86,40	10	0,72	41,76
dez/2019	19/11/2014	12808	SUPORTE TRIPÉ PARA MICROFONE	108,00	20,00	21,60	86,40	10	0,72	41,76
dez/2019	19/11/2014	12809	SUPORTE TRIPÉ PARA MICROFONE	108,00	20,00	21,60	86,40	10	0,72	41,76
dez/2019	19/11/2014	12810	SUPORTE TRIPÉ PARA MICROFONE	108,00	20,00	21,60	86,40	10	0,72	41,76
dez/2019	19/11/2014	12811	SUPORTE TRIPÉ PARA MICROFONE	108,00	20,00	21,60	86,40	10	0,72	41,76
dez/2019	19/11/2014	12812	SUPORTE TRIPÉ PARA MICROFONE	108,00	20,00	21,60	86,40	10	0,72	41,76

MES/ANO	DATA ENTRADA	N° PATRIMONIO	DESCRICAO	VR. AQUISICAO (R\$)	% RESIDUAL	VR. RESIDUAL (R\$)	BASE CALC. DEPRECIACAO (R\$)	VIDA UTIL (ANOS)	DEPRECIACAO MENSAL (R\$)	VR. ATUAL (R\$)
dez/2019	19/11/2014	12813	SUPORTE TRIPÉ PARA MICROFONE	108,00	20,00	21,60	86,40	10	0,72	41,76
dez/2019	19/11/2014	12814	SUPORTE TRIPÉ PARA MICROFONE	108,00	20,00	21,60	86,40	10	0,72	41,76
dez/2019	19/11/2014	12815	SUPORTE TRIPÉ PARA MICROFONE	108,00	20,00	21,60	86,40	10	0,72	41,76
dez/2019	19/11/2014	12816	SUPORTE TRIPÉ PARA MICROFONE	108,00	20,00	21,60	86,40	10	0,72	41,76
dez/2019	19/11/2014	12817	SUPORTE TRIPÉ PARA MICROFONE	108,00	20,00	21,60	86,40	10	0,72	41,76
dez/2019	19/11/2014	12818	SUPORTE TRIPÉ PARA MICROFONE	108,00	20,00	21,60	86,40	10	0,72	41,76
dez/2019	19/11/2014	12819	SUPORTE TRIPÉ PARA MICROFONE	108,00	20,00	21,60	86,40	10	0,72	41,76
dez/2019	19/11/2014	12820	SUPORTE TRIPÉ PARA MICROFONE	108,00	20,00	21,60	86,40	10	0,72	41,76
dez/2019	19/11/2014	12822	SUPORTE TRIPÉ PARA MICROFONE	108,00	20,00	21,60	86,40	10	0,72	41,76
dez/2019	19/11/2014	12823	SUPORTE TRIPÉ PARA MICROFONE	108,00	20,00	21,60	86,40	10	0,72	41,76
dez/2019	19/11/2014	12824	SUPORTE TRIPÉ PARA MICROFONE	108,00	20,00	21,60	86,40	10	0,72	41,76
dez/2019	19/11/2014	12825	SUPORTE TRIPÉ PARA MICROFONE	108,00	20,00	21,60	86,40	10	0,72	41,76
dez/2019	19/11/2014	12826	SUPORTE TRIPÉ PARA MICROFONE	108,00	20,00	21,60	86,40	10	0,72	41,76
dez/2019	04/12/2015	12963	APARELHO TELEFÔNICO COM ID. CHAMADAS MARCA INTELBRÁS	75,00	20,00	15,00	60,00	10	0,50	35,50
dez/2019	19/04/2017	12965	APARELHO CELULAR MARCA MOTOROLA MOTO G	1.370,00	20,00	274,00	1.096,00	10	9,13	794,61
dez/2019	04/12/2015	12996	APARELHO TELEFÔNICO COM ID. DE CHAMADAS INTELBRÁS	75,00	20,00	15,00	60,00	10	0,50	35,50
dez/2019	04/12/2015	13030	APARELHO TELEFÔNICO COM ID. DE CHAMADAS MARCA INTELBRÁS	75,00	20,00	15,00	60,00	10	0,50	35,50
dez/2019	18/01/2018	13058	TRIPÉ REMOTO PROFISSIONAL VCT-1170RM INCLINAÇÃO 90 GRAUS ATÉ 05KG/REG 360 GRAUS	180,00	20,00	36,00	144,00	10	1,20	115,20
dez/2019	18/01/2018	13060	CÂMERA FOTOGRÁFICA MARCA SONY-A350 COR PRETO, E LENTES, CABO. BAT. SOBRESALENTE, FLECH EXT. 2 PARA SOL, 1 CAR BAT 0835193	1.200,00	20,00	240,00	960,00	10	8,00	768,00
dez/2019	04/12/2015	13063	APARELHO TELEFÔNICO COM ID. DE CHAMADAS INTELBRÁS	75,00	20,00	15,00	60,00	10	0,50	35,50
dez/2019	04/12/2015	13077	APARELHO TELEFÔNICO COM ID. DE CHAMADAS INTELBRÁS	75,00	20,00	15,00	60,00	10	0,50	35,50
dez/2019	04/12/2015	13081	APARELHO TELEFÔNICO COM ID. CHAMADAS MARCA INTELBRÁS	75,00	20,00	15,00	60,00	10	0,50	35,50
dez/2019	04/12/2015	13268	APARELHO TELEFÔNICO COM ID. CHAMADAS MARCA INTELBRÁS	75,00	20,00	15,00	60,00	10	0,50	35,50
dez/2019	04/12/2015	13329	1069 - APARELHO TELEFONICO COM ID. CHAMADAS INTELBRÁS -	75,00	20,00	15,00	60,00	10	0,50	35,50

MES/ANO	DATA ENTRADA	Nº PATRIMONIO	DESCRICAO	VR. AQUISICAO (R\$)	% RESIDUAL	VR. RESIDUAL (R\$)	BASE CALC. DEPRECIACAO (R\$)	VIDA UTIL (ANOS)	DEPRECIACAO MENSAL (R\$)	VR. ATUAL (R\$)
dez/2019	04/12/2015	13344	APARELHO TELEFÔNICO COM ID. DE CHAMADAS INTELBRAS	75,00	20,00	15,00	60,00	10	0,50	35,50
dez/2019	04/12/2015	13345	APARELHO TELEFÔNICO COM ID. DE CHAMADAS INTELBRAS	75,00	20,00	15,00	60,00	10	0,50	35,50
dez/2019	04/12/2015	13548	APARELHO TELEFÔNICO COM ID. CHAMADAS MARCA INTELBRÁS	75,00	20,00	15,00	60,00	10	0,50	35,50
dez/2019	04/12/2015	13551	APARELHO TELEFÔNICO ID. CHAMADA MARCA INTELBRÁS	75,00	20,00	15,00	60,00	10	0,50	35,50
dez/2019	24/08/2017	13990	614 - FLASH MEIKE MK910 -	1.600,00	20,00	320,00	1.280,00	10	10,67	970,66
dez/2019	24/08/2017	13991	614 - FLASH MEIKE MK910 -	1.600,00	20,00	320,00	1.280,00	10	10,67	970,66
dez/2019	24/08/2017	13994	608 - CAMERA DIGITAL NIKON D810 -	10.600,00	20,00	2.120,00	8.480,00	10	70,67	6.430,66
dez/2019	24/08/2017	13995	608 - CAMERA DIGITAL NIKON D810 -	10.600,00	20,00	2.120,00	8.480,00	10	70,67	6.430,66
dez/2019	24/08/2017	13996	610 - LENTE SIGMA 70-200MM F 2.8 NIKON -	8.000,00	20,00	1.600,00	6.400,00	10	53,33	4.853,34
dez/2019	24/08/2017	13997	611 - LENTE SIGMA 24-70MM F 2.8 NIKON -	7.900,00	20,00	1.580,00	6.320,00	10	52,67	4.792,66
dez/2019	24/08/2017	13998	617 - KIT DE MICROFONE SONY UWP-D11 -	2.220,00	20,00	444,00	1.776,00	10	14,80	1.346,80
dez/2019	24/08/2017	13999	612 - LENTE FISHEYE SIGMA 15MM F 2.8 NIKON -	4.700,00	20,00	940,00	3.760,00	10	31,33	2.851,34
dez/2019	24/08/2017	14000	615 - GRAVADOR ZOOM H4N -	1.600,00	20,00	320,00	1.280,00	10	10,67	970,66
dez/2019	24/08/2017	14010	604 - BATERIA EXTRA DRONE PHANTON DJI -	950,00	20,00	190,00	760,00	10	6,33	576,34
dez/2019	24/08/2017	14011	604 - BATERIA EXTRA DRONE PHANTON DJI -	950,00	20,00	190,00	760,00	10	6,33	576,34
dez/2019	24/08/2017	14012	604 - BATERIA EXTRA DRONE PHANTON DJI -	950,00	20,00	190,00	760,00	10	6,33	576,34
dez/2019	24/08/2017	14013	604 - BATERIA EXTRA DRONE PHANTON DJI -	950,00	20,00	190,00	760,00	10	6,33	576,34
dez/2019	24/08/2017	14014	625 - DRONE DJI PHANTOM 3 STD -	7.000,00	20,00	1.400,00	5.600,00	10	46,67	4.246,66
dez/2019	24/08/2017	14015	621 - ILUMINADOR LED 600 YONGNUO YN600 -	980,00	20,00	196,00	784,00	10	6,53	594,54
dez/2019	24/08/2017	14016	621 - ILUMINADOR LED 600 YONGNUO YN600 -	980,00	20,00	196,00	784,00	10	6,53	594,54
dez/2019	24/08/2017	14017	618 - KIT STUDIO FOTOGRAFICO GREIKA ARGOS 220 -	1.500,00	20,00	300,00	1.200,00	10	10,00	910,00
dez/2019	24/08/2017	14018	616 - TRIPE MANFROTTO MT190XPRO3 -	1.650,00	20,00	330,00	1.320,00	10	11,00	1.001,00
dez/2019	24/08/2017	14019	616 - TRIPE MANFROTTO MT190XPRO3 -	1.650,00	20,00	330,00	1.320,00	10	11,00	1.001,00

MES/ANO	DATA ENTRADA	Nº PATRIMONIO	DESCRICAO	VR. AQUISICAO (R\$)	% RESIDUAL	VR. RESIDUAL (R\$)	BASE CALC. DEPRECIACAO (R\$)	VIDA UTIL (ANOS)	DEPRECIACAO MENSAL (R\$)	VR. ATUAL (R\$)
dez/2019	24/08/2017	14020	619 - KIT ILUMINACAO BROADCAST MAKO PFM00035 -	1.919,00	20,00	383,80	1.535,20	10	12,79	1.164,20
dez/2019	24/08/2017	14021	620 - TELEPROMPTER HEMON TPHV2002 -	1.911,00	20,00	382,20	1.528,80	10	12,74	1.159,34
dez/2019	24/08/2017	14022	606 - PAR DE MONITOR DE REFERENCIA BEHRINGER STUDIO 50USB -	1.800,00	20,00	360,00	1.440,00	10	12,00	1.092,00
dez/2019	04/12/2015	14188	1069 - APARELHO TELEFONICO COM ID. CHAMADAS INTELBRAS -	75,00	20,00	15,00	60,00	10	0,50	35,50
dez/2019	04/12/2015	14189	1069 - APARELHO TELEFONICO COM ID. CHAMADAS INTELBRAS -	75,00	20,00	15,00	60,00	10	0,50	35,50
dez/2019	04/12/2015	14276	1069 - APARELHO TELEFONICO COM ID. CHAMADAS INTELBRAS -	75,00	20,00	15,00	60,00	10	0,50	35,50
dez/2019	04/12/2015	14277	1069 - APARELHO TELEFONICO COM ID. CHAMADAS INTELBRAS -	75,00	20,00	15,00	60,00	10	0,50	35,50
dez/2019	04/12/2015	14296	1069 - APARELHO TELEFONICO COM ID. CHAMADAS INTELBRAS -	75,00	20,00	15,00	60,00	10	0,50	35,50
dez/2019	04/12/2015	14297	APARELHO TELEFÔNICO COM ID. DE CHAMADAS MARCA INTELBRÁS	75,00	20,00	15,00	60,00	10	0,50	35,50
dez/2019	04/12/2015	14298	APARELHO TELEFÔNICO COM ID. DE CHAMADAS MARCA INTELBRÁS	75,00	20,00	15,00	60,00	10	0,50	35,50
dez/2019	04/12/2015	14299	APARELHO TELEFÔNICO COM ID. DE CHAMADAS MARCA INTELBRÁS	75,00	20,00	15,00	60,00	10	0,50	35,50
dez/2019	04/12/2015	14300	APARELHO TELEFÔNICO COM ID. DE CHAMADAS MARCA INTELBRÁS	75,00	20,00	15,00	60,00	10	0,50	35,50
dez/2019	04/12/2015	14301	APARELHO TELEFÔNICO COM ID. DE CHAMADAS MARCA INTELBRÁS	75,00	20,00	15,00	60,00	10	0,50	35,50
dez/2019	04/12/2015	14323	1069 - APARELHO TELEFONICO COM ID. CHAMADAS INTELBRAS -	75,00	20,00	15,00	60,00	10	0,50	35,50
dez/2019	04/12/2015	14438	APARELHO TELEFÔNICO COM ID. DE CHAMADAS MARCA INTELBRÁS	75,00	20,00	15,00	60,00	10	0,50	35,50
dez/2019	04/12/2015	14452	1069 - APARELHO TELEFONICO COM ID. CHAMADAS INTELBRAS -	75,00	20,00	15,00	60,00	10	0,50	35,50
dez/2019	04/12/2015	14471	APARELHO TELEFÔNICO COM ID. DE CHAMADAS MARCA INTELBRÁS	75,00	20,00	15,00	60,00	10	0,50	35,50
dez/2019	04/12/2015	14524	APARELHO TELEFÔNICO COM ID. DE CHAMADAS MARCA INTELBRÁS	75,00	20,00	15,00	60,00	10	0,50	35,50
dez/2019	04/12/2015	14929	1069 - APARELHO TELEFONICO COM ID. CHAMADAS INTELBRAS -	75,00	20,00	15,00	60,00	10	0,50	35,50
dez/2019	04/12/2015	14930	1069 - APARELHO TELEFONICO COM ID. CHAMADAS INTELBRAS -	75,00	20,00	15,00	60,00	10	0,50	35,50

MES/ANO	DATA ENTRADA	Nº PATRIMONIO	DESCRICAO	VR. AQUISICAO (R\$)	% RESIDUAL	VR. RESIDUAL (R\$)	BASE CALC. DEPRECIACAO (R\$)	VIDA UTIL (ANOS)	DEPRECIACAO MENSAL (R\$)	VR. ATUAL (R\$)
dez/2019	04/12/2015	14980	1069 - APARELHO TELEFONICO COM ID. CHAMADAS INTELBRAS -	75,00	20,00	15,00	60,00	10	0,50	35,50
dez/2019	04/12/2015	14981	1069 - APARELHO TELEFONICO COM ID. CHAMADAS INTELBRAS -	75,00	20,00	15,00	60,00	10	0,50	35,50
dez/2019	04/12/2015	14982	1069 - APARELHO TELEFONICO COM ID. CHAMADAS INTELBRAS -	75,00	20,00	15,00	60,00	10	0,50	35,50
dez/2019	04/12/2015	14983	1069 - APARELHO TELEFONICO COM ID. CHAMADAS INTELBRAS -	75,00	20,00	15,00	60,00	10	0,50	35,50
dez/2019	04/12/2015	14984	1069 - APARELHO TELEFONICO COM ID. CHAMADAS INTELBRAS -	75,00	20,00	15,00	60,00	10	0,50	35,50
dez/2019	04/12/2015	14985	1069 - APARELHO TELEFONICO COM ID. CHAMADAS INTELBRAS -	75,00	20,00	15,00	60,00	10	0,50	35,50
dez/2019	04/12/2015	14986	1069 - APARELHO TELEFONICO COM ID. CHAMADAS INTELBRAS -	75,00	20,00	15,00	60,00	10	0,50	35,50
dez/2019	04/12/2015	14987	1069 - APARELHO TELEFONICO COM ID. CHAMADAS INTELBRAS -	75,00	20,00	15,00	60,00	10	0,50	35,50
dez/2019	04/12/2015	14988	1069 - APARELHO TELEFONICO COM ID. CHAMADAS INTELBRAS -	75,00	20,00	15,00	60,00	10	0,50	35,50
dez/2019	04/12/2015	14989	1069 - APARELHO TELEFONICO COM ID. CHAMADAS INTELBRAS -	75,00	20,00	15,00	60,00	10	0,50	35,50
dez/2019	04/12/2015	14990	1069 - APARELHO TELEFONICO COM ID. CHAMADAS INTELBRAS -	75,00	20,00	15,00	60,00	10	0,50	35,50
dez/2019	04/12/2015	14991	1069 - APARELHO TELEFONICO COM ID. CHAMADAS INTELBRAS -	75,00	20,00	15,00	60,00	10	0,50	35,50
dez/2019	04/12/2015	14992	1069 - APARELHO TELEFONICO COM ID. CHAMADAS INTELBRAS -	75,00	20,00	15,00	60,00	10	0,50	35,50
dez/2019	04/12/2015	14993	1069 - APARELHO TELEFONICO COM ID. CHAMADAS INTELBRAS -	75,00	20,00	15,00	60,00	10	0,50	35,50
dez/2019	04/12/2015	14994	1069 - APARELHO TELEFONICO COM ID. CHAMADAS INTELBRAS -	75,00	20,00	15,00	60,00	10	0,50	35,50
dez/2019	04/12/2015	14995	1069 - APARELHO TELEFONICO COM ID. CHAMADAS INTELBRAS -	75,00	20,00	15,00	60,00	10	0,50	35,50
dez/2019	04/12/2015	15005	1069 - APARELHO TELEFONICO COM ID. CHAMADAS INTELBRAS -	75,00	20,00	15,00	60,00	10	0,50	35,50
dez/2019	04/12/2015	15006	1069 - APARELHO TELEFONICO COM ID. CHAMADAS INTELBRAS -	75,00	20,00	15,00	60,00	10	0,50	35,50
dez/2019	04/12/2015	15007	1069 - APARELHO TELEFONICO COM ID. CHAMADAS INTELBRAS -	75,00	20,00	15,00	60,00	10	0,50	35,50
dez/2019	04/12/2015	15008	1069 - APARELHO TELEFONICO COM ID. CHAMADAS INTELBRAS -	75,00	20,00	15,00	60,00	10	0,50	35,50
dez/2019	04/12/2015	15009	1069 - APARELHO TELEFONICO COM ID. CHAMADAS INTELBRAS -	75,00	20,00	15,00	60,00	10	0,50	35,50

MES/ANO	DATA ENTRADA	Nº PATRIMONIO	DESCRICAO	VR. AQUISICAO (R\$)	% RESIDUAL	VR. RESIDUAL (R\$)	BASE CALC. DEPRECIACAO (R\$)	VIDA UTIL (ANOS)	DEPRECIACAO MENSAL (R\$)	VR. ATUAL (R\$)
dez/2019	04/12/2015	15010	1069 - APARELHO TELEFONICO COM ID. CHAMADAS INTELBRAS -	75,00	20,00	15,00	60,00	10	0,50	35,50
dez/2019	04/12/2015	15011	1069 - APARELHO TELEFONICO COM ID. CHAMADAS INTELBRAS -	75,00	20,00	15,00	60,00	10	0,50	35,50
dez/2019	04/12/2015	15012	1069 - APARELHO TELEFONICO COM ID. CHAMADAS INTELBRAS -	75,00	20,00	15,00	60,00	10	0,50	35,50
dez/2019	04/12/2015	15013	1069 - APARELHO TELEFONICO COM ID. CHAMADAS INTELBRAS -	75,00	20,00	15,00	60,00	10	0,50	35,50
dez/2019	04/12/2015	15014	1069 - APARELHO TELEFONICO COM ID. CHAMADAS INTELBRAS -	75,00	20,00	15,00	60,00	10	0,50	35,50
dez/2019	04/12/2015	15015	1069 - APARELHO TELEFONICO COM ID. CHAMADAS INTELBRAS -	75,00	20,00	15,00	60,00	10	0,50	35,50
dez/2019	04/12/2015	15016	1069 - APARELHO TELEFONICO COM ID. CHAMADAS INTELBRAS -	75,00	20,00	15,00	60,00	10	0,50	35,50
dez/2019	04/12/2015	15017	1069 - APARELHO TELEFONICO COM ID. CHAMADAS INTELBRAS -	75,00	20,00	15,00	60,00	10	0,50	35,50
dez/2019	04/12/2015	15018	1069 - APARELHO TELEFONICO COM ID. CHAMADAS INTELBRAS -	75,00	20,00	15,00	60,00	10	0,50	35,50
dez/2019	04/12/2015	15019	1069 - APARELHO TELEFONICO COM ID. CHAMADAS INTELBRAS -	75,00	20,00	15,00	60,00	10	0,50	35,50
dez/2019	04/12/2015	15020	1069 - APARELHO TELEFONICO COM ID. CHAMADAS INTELBRAS -	75,00	20,00	15,00	60,00	10	0,50	35,50
dez/2019	04/12/2015	15021	1069 - APARELHO TELEFONICO COM ID. CHAMADAS INTELBRAS -	75,00	20,00	15,00	60,00	10	0,50	35,50
dez/2019	04/12/2015	15022	1069 - APARELHO TELEFONICO COM ID. CHAMADAS INTELBRAS -	75,00	20,00	15,00	60,00	10	0,50	35,50
dez/2019	04/12/2015	15023	1069 - APARELHO TELEFONICO COM ID. CHAMADAS INTELBRAS -	75,00	20,00	15,00	60,00	10	0,50	35,50
dez/2019	04/12/2015	15024	1069 - APARELHO TELEFONICO COM ID. CHAMADAS INTELBRAS -	75,00	20,00	15,00	60,00	10	0,50	35,50
dez/2019	04/12/2015	15025	1069 - APARELHO TELEFONICO COM ID. CHAMADAS INTELBRAS -	75,00	20,00	15,00	60,00	10	0,50	35,50
dez/2019	04/12/2015	15026	1069 - APARELHO TELEFONICO COM ID. CHAMADAS INTELBRAS -	75,00	20,00	15,00	60,00	10	0,50	35,50
dez/2019	04/12/2015	15027	1069 - APARELHO TELEFONICO COM ID. CHAMADAS INTELBRAS -	75,00	20,00	15,00	60,00	10	0,50	35,50
dez/2019	04/12/2015	15028	1069 - APARELHO TELEFONICO COM ID. CHAMADAS INTELBRAS -	75,00	20,00	15,00	60,00	10	0,50	35,50
dez/2019	04/12/2015	15029	1069 - APARELHO TELEFONICO COM ID. CHAMADAS INTELBRAS -	75,00	20,00	15,00	60,00	10	0,50	35,50

MES/ANO	DATA ENTRADA	N° PATRIMONIO	DESCRICAO	VR. AQUISICAO (R\$)	% RESIDUAL	VR. RESIDUAL (R\$)	BASE CALC. DEPRECIACAO (R\$)	VIDA UTIL (ANOS)	DEPRECIACAO MENSAL (R\$)	VR. ATUAL (R\$)
---------	--------------	---------------	-----------	---------------------	------------	--------------------	------------------------------	------------------	--------------------------	-----------------

dez/2019	04/12/2015	15030	1069 - APARELHO TELEFONICO COM ID. CHAMADAS INTELBRAS -	75,00	20,00	15,00	60,00	10	0,50	35,50
dez/2019	04/12/2015	15031	1069 - APARELHO TELEFONICO COM ID. CHAMADAS INTELBRAS -	75,00	20,00	15,00	60,00	10	0,50	35,50
dez/2019	04/12/2015	15032	1069 - APARELHO TELEFONICO COM ID. CHAMADAS INTELBRAS -	75,00	20,00	15,00	60,00	10	0,50	35,50
dez/2019	04/12/2015	15033	1069 - APARELHO TELEFONICO COM ID. CHAMADAS INTELBRAS -	75,00	20,00	15,00	60,00	10	0,50	35,50
dez/2019	04/12/2015	15034	1069 - APARELHO TELEFONICO COM ID. CHAMADAS INTELBRAS -	75,00	20,00	15,00	60,00	10	0,50	35,50
dez/2019	04/12/2015	15035	1069 - APARELHO TELEFONICO COM ID. CHAMADAS INTELBRAS -	75,00	20,00	15,00	60,00	10	0,50	35,50
dez/2019	04/12/2015	15036	1069 - APARELHO TELEFONICO COM ID. CHAMADAS INTELBRAS -	75,00	20,00	15,00	60,00	10	0,50	35,50
dez/2019	04/12/2015	15037	1069 - APARELHO TELEFONICO COM ID. CHAMADAS INTELBRAS -	75,00	20,00	15,00	60,00	10	0,50	35,50
dez/2019	04/12/2015	15038	1069 - APARELHO TELEFONICO COM ID. CHAMADAS INTELBRAS -	75,00	20,00	15,00	60,00	10	0,50	35,50
dez/2019	04/12/2015	15039	1069 - APARELHO TELEFONICO COM ID. CHAMADAS INTELBRAS -	75,00	20,00	15,00	60,00	10	0,50	35,50
dez/2019	04/12/2015	15040	1069 - APARELHO TELEFONICO COM ID. CHAMADAS INTELBRAS -	75,00	20,00	15,00	60,00	10	0,50	35,50
dez/2019	04/12/2015	15041	1069 - APARELHO TELEFONICO COM ID. CHAMADAS INTELBRAS -	75,00	20,00	15,00	60,00	10	0,50	35,50
dez/2019	04/12/2015	15042	1069 - APARELHO TELEFONICO COM ID. CHAMADAS INTELBRAS -	75,00	20,00	15,00	60,00	10	0,50	35,50
dez/2019	04/12/2015	15043	1069 - APARELHO TELEFONICO COM ID. CHAMADAS INTELBRAS -	75,00	20,00	15,00	60,00	10	0,50	35,50
dez/2019	04/12/2015	15044	1069 - APARELHO TELEFONICO COM ID. CHAMADAS INTELBRAS -	75,00	20,00	15,00	60,00	10	0,50	35,50
dez/2019	04/12/2015	15045	1069 - APARELHO TELEFONICO COM ID. CHAMADAS INTELBRAS -	75,00	20,00	15,00	60,00	10	0,50	35,50
dez/2019	04/12/2015	15046	1069 - APARELHO TELEFONICO COM ID. CHAMADAS INTELBRAS -	75,00	20,00	15,00	60,00	10	0,50	35,50
dez/2019	04/12/2015	15047	1069 - APARELHO TELEFONICO COM ID. CHAMADAS INTELBRAS -	75,00	20,00	15,00	60,00	10	0,50	35,50
dez/2019	04/12/2015	15048	1069 - APARELHO TELEFONICO COM ID. CHAMADAS INTELBRAS -	75,00	20,00	15,00	60,00	10	0,50	35,50
dez/2019	04/12/2015	15049	1069 - APARELHO TELEFONICO COM ID. CHAMADAS INTELBRAS -	75,00	20,00	15,00	60,00	10	0,50	35,50

MES/ANO	DATA ENTRADA	Nº PATRIMONIO	DESCRICAO	VR. AQUISICAO (R\$)	% RESIDUAL	VR. RESIDUAL (R\$)	BASE CALC. DEPRECIACAO (R\$)	VIDA UTIL (ANOS)	DEPRECIACAO MENSAL (R\$)	VR. ATUAL (R\$)
---------	--------------	---------------	-----------	---------------------	------------	--------------------	------------------------------	------------------	--------------------------	-----------------

dez/2019	04/12/2015	15219	1069 - APARELHO TELEFONICO COM ID. CHAMADAS INTELBRAS -	75,00	20,00	15,00	60,00	10	0,50	35,50
dez/2019	04/12/2015	15220	1069 - APARELHO TELEFONICO COM ID. CHAMADAS INTELBRAS -	75,00	20,00	15,00	60,00	10	0,50	35,50
dez/2019	04/12/2015	15221	1069 - APARELHO TELEFONICO COM ID. CHAMADAS INTELBRAS -	75,00	20,00	15,00	60,00	10	0,50	35,50
dez/2019	04/12/2015	15222	1069 - APARELHO TELEFONICO COM ID. CHAMADAS INTELBRAS -	75,00	20,00	15,00	60,00	10	0,50	35,50
dez/2019	31/10/2018	15828	1319 - APARELHO TELEFONICO COM ID. CHAMADAS NEC ITZ-12D-3 -	1.525,00	20,00	305,00	1.220,00	10	10,17	1.067,49
dez/2019	31/10/2018	15829	1319 - APARELHO TELEFONICO COM ID. CHAMADAS NEC ITZ-12D-3 -	1.525,00	20,00	305,00	1.220,00	10	10,17	1.067,49
dez/2019	31/10/2018	15830	1320 - APARELHO TELEFONICO COM ID. CHAMADAS NEC ITZ-12CG-3 -	2.612,40	20,00	522,48	2.089,92	10	17,42	1.828,68
dez/2019	31/10/2018	15831	1320 - APARELHO TELEFONICO COM ID. CHAMADAS NEC ITZ-12CG-3 -	2.612,40	20,00	522,48	2.089,92	10	17,42	1.828,68
dez/2019	31/10/2018	15832	1319 - APARELHO TELEFONICO COM ID. CHAMADAS NEC ITZ-12D-3 -	1.525,00	20,00	305,00	1.220,00	10	10,17	1.067,49
dez/2019	31/10/2018	15833	1319 - APARELHO TELEFONICO COM ID. CHAMADAS NEC ITZ-12D-3 -	1.525,00	20,00	305,00	1.220,00	10	10,17	1.067,49
dez/2019	31/10/2018	15834	1319 - APARELHO TELEFONICO COM ID. CHAMADAS NEC ITZ-12D-3 -	1.525,00	20,00	305,00	1.220,00	10	10,17	1.067,49
dez/2019	31/10/2018	15835	1319 - APARELHO TELEFONICO COM ID. CHAMADAS NEC ITZ-12D-3 -	1.525,00	20,00	305,00	1.220,00	10	10,17	1.067,49
dez/2019	31/10/2018	15836	1319 - APARELHO TELEFONICO COM ID. CHAMADAS NEC ITZ-12D-3 -	1.525,00	20,00	305,00	1.220,00	10	10,17	1.067,49
dez/2019	31/10/2018	15837	1319 - APARELHO TELEFONICO COM ID. CHAMADAS NEC ITZ-12D-3 -	1.525,00	20,00	305,00	1.220,00	10	10,17	1.067,49
dez/2019	31/10/2018	15838	1319 - APARELHO TELEFONICO COM ID. CHAMADAS NEC ITZ-12D-3 -	1.525,00	20,00	305,00	1.220,00	10	10,17	1.067,49
dez/2019	31/10/2018	15839	1319 - APARELHO TELEFONICO COM ID. CHAMADAS NEC ITZ-12D-3 -	1.525,00	20,00	305,00	1.220,00	10	10,17	1.067,49
dez/2019	31/10/2018	15840	1319 - APARELHO TELEFONICO COM ID. CHAMADAS NEC ITZ-12D-3 -	1.525,00	20,00	305,00	1.220,00	10	10,17	1.067,49
dez/2019	31/10/2018	15841	1319 - APARELHO TELEFONICO COM ID. CHAMADAS NEC ITZ-12D-3 -	1.525,00	20,00	305,00	1.220,00	10	10,17	1.067,49
dez/2019	31/10/2018	15842	1320 - APARELHO TELEFONICO COM ID. CHAMADAS NEC ITZ-12CG-3 -	2.612,40	20,00	522,48	2.089,92	10	17,42	1.828,68
dez/2019	31/10/2018	15843	1319 - APARELHO TELEFONICO COM ID. CHAMADAS NEC ITZ-12D-3 -	1.525,00	20,00	305,00	1.220,00	10	10,17	1.067,49

MES/ANO	DATA ENTRADA	Nº PATRIMONIO	DESCRICAO	VR. AQUISICAO (R\$)	% RESIDUAL	VR. RESIDUAL (R\$)	BASE CALC. DEPRECIACAO (R\$)	VIDA UTIL (ANOS)	DEPRECIACAO MENSAL (R\$)	VR. ATUAL (R\$)
---------	--------------	---------------	-----------	---------------------	------------	--------------------	------------------------------	------------------	--------------------------	-----------------

dez/2019	31/10/2018	15844	1319 - APARELHO TELEFONICO COM ID. CHAMADAS NEC ITZ-12D-3 -	1.525,00	20,00	305,00	1.220,00	10	10,17	1.067,49
dez/2019	31/10/2018	15845	1319 - APARELHO TELEFONICO COM ID. CHAMADAS NEC ITZ-12D-3 -	1.525,00	20,00	305,00	1.220,00	10	10,17	1.067,49
dez/2019	31/10/2018	15846	1319 - APARELHO TELEFONICO COM ID. CHAMADAS NEC ITZ-12D-3 -	1.525,00	20,00	305,00	1.220,00	10	10,17	1.067,49
dez/2019	31/10/2018	15847	1319 - APARELHO TELEFONICO COM ID. CHAMADAS NEC ITZ-12D-3 -	1.525,00	20,00	305,00	1.220,00	10	10,17	1.067,49
dez/2019	31/10/2018	15848	1319 - APARELHO TELEFONICO COM ID. CHAMADAS NEC ITZ-12D-3 -	1.525,00	20,00	305,00	1.220,00	10	10,17	1.067,49
dez/2019	31/10/2018	15849	1319 - APARELHO TELEFONICO COM ID. CHAMADAS NEC ITZ-12D-3 -	1.525,00	20,00	305,00	1.220,00	10	10,17	1.067,49
dez/2019	31/10/2018	15850	1319 - APARELHO TELEFONICO COM ID. CHAMADAS NEC ITZ-12D-3 -	1.525,00	20,00	305,00	1.220,00	10	10,17	1.067,49
dez/2019	31/10/2018	15851	1320 - APARELHO TELEFONICO COM ID. CHAMADAS NEC ITZ-12CG-3 -	2.612,40	20,00	522,48	2.089,92	10	17,42	1.828,68
dez/2019	31/10/2018	15852	1319 - APARELHO TELEFONICO COM ID. CHAMADAS NEC ITZ-12D-3 -	1.525,00	20,00	305,00	1.220,00	10	10,17	1.067,49
dez/2019	31/10/2018	15853	1320 - APARELHO TELEFONICO COM ID. CHAMADAS NEC ITZ-12CG-3 -	2.612,40	20,00	522,48	2.089,92	10	17,42	1.828,68
dez/2019	31/10/2018	15854	1320 - APARELHO TELEFONICO COM ID. CHAMADAS NEC ITZ-12CG-3 -	2.612,40	20,00	522,48	2.089,92	10	17,42	1.828,68
dez/2019	31/10/2018	15855	1320 - APARELHO TELEFONICO COM ID. CHAMADAS NEC ITZ-12CG-3 -	2.612,40	20,00	522,48	2.089,92	10	17,42	1.828,68
dez/2019	31/10/2018	15856	1319 - APARELHO TELEFONICO COM ID. CHAMADAS NEC ITZ-12D-3 -	1.525,00	20,00	305,00	1.220,00	10	10,17	1.067,49
dez/2019	31/10/2018	15857	1319 - APARELHO TELEFONICO COM ID. CHAMADAS NEC ITZ-12D-3 -	1.525,00	20,00	305,00	1.220,00	10	10,17	1.067,49
dez/2019	31/10/2018	15858	1319 - APARELHO TELEFONICO COM ID. CHAMADAS NEC ITZ-12D-3 -	1.525,00	20,00	305,00	1.220,00	10	10,17	1.067,49
dez/2019	31/10/2018	15859	1319 - APARELHO TELEFONICO COM ID. CHAMADAS NEC ITZ-12D-3 -	1.525,00	20,00	305,00	1.220,00	10	10,17	1.067,49
dez/2019	31/10/2018	15860	1319 - APARELHO TELEFONICO COM ID. CHAMADAS NEC ITZ-12D-3 -	1.525,00	20,00	305,00	1.220,00	10	10,17	1.067,49
dez/2019	31/10/2018	15861	1319 - APARELHO TELEFONICO COM ID. CHAMADAS NEC ITZ-12D-3 -	1.525,00	20,00	305,00	1.220,00	10	10,17	1.067,49
dez/2019	31/10/2018	15862	1319 - APARELHO TELEFONICO COM ID. CHAMADAS NEC ITZ-12D-3 -	1.525,00	20,00	305,00	1.220,00	10	10,17	1.067,49
dez/2019	31/10/2018	15863	1319 - APARELHO TELEFONICO COM ID. CHAMADAS NEC ITZ-12D-3 -	1.525,00	20,00	305,00	1.220,00	10	10,17	1.067,49

MES/ANO	DATA ENTRADA	Nº PATRIMONIO	DESCRICAO	VR. AQUISICAO (R\$)	% RESIDUAL	VR. RESIDUAL (R\$)	BASE CALC. DEPRECIACAO (R\$)	VIDA UTIL (ANOS)	DEPRECIACAO MENSAL (R\$)	VR. ATUAL (R\$)
---------	--------------	---------------	-----------	---------------------	------------	--------------------	------------------------------	------------------	--------------------------	-----------------

dez/2019	31/10/2018	15864	1320 - APARELHO TELEFONICO COM ID. CHAMADAS NEC ITZ-12CG-3 -	2.612,40	20,00	522,48	2.089,92	10	17,42	1.828,68
dez/2019	31/10/2018	15865	1319 - APARELHO TELEFONICO COM ID. CHAMADAS NEC ITZ-12D-3 -	1.525,00	20,00	305,00	1.220,00	10	10,17	1.067,49
dez/2019	31/10/2018	15866	1319 - APARELHO TELEFONICO COM ID. CHAMADAS NEC ITZ-12D-3 -	1.525,00	20,00	305,00	1.220,00	10	10,17	1.067,49
dez/2019	31/10/2018	15867	1319 - APARELHO TELEFONICO COM ID. CHAMADAS NEC ITZ-12D-3 -	1.525,00	20,00	305,00	1.220,00	10	10,17	1.067,49
dez/2019	31/10/2018	15868	1319 - APARELHO TELEFONICO COM ID. CHAMADAS NEC ITZ-12D-3 -	1.525,00	20,00	305,00	1.220,00	10	10,17	1.067,49
dez/2019	31/10/2018	15869	1319 - APARELHO TELEFONICO COM ID. CHAMADAS NEC ITZ-12D-3 -	1.525,00	20,00	305,00	1.220,00	10	10,17	1.067,49
dez/2019	31/10/2018	15870	1319 - APARELHO TELEFONICO COM ID. CHAMADAS NEC ITZ-12D-3 -	1.525,00	20,00	305,00	1.220,00	10	10,17	1.067,49
dez/2019	31/10/2018	15871	1319 - APARELHO TELEFONICO COM ID. CHAMADAS NEC ITZ-12D-3 -	1.525,00	20,00	305,00	1.220,00	10	10,17	1.067,49
dez/2019	31/10/2018	15872	1319 - APARELHO TELEFONICO COM ID. CHAMADAS NEC ITZ-12D-3 -	1.525,00	20,00	305,00	1.220,00	10	10,17	1.067,49
dez/2019	31/10/2018	15873	1319 - APARELHO TELEFONICO COM ID. CHAMADAS NEC ITZ-12D-3 -	1.525,00	20,00	305,00	1.220,00	10	10,17	1.067,49
dez/2019	31/10/2018	15874	1319 - APARELHO TELEFONICO COM ID. CHAMADAS NEC ITZ-12D-3 -	1.525,00	20,00	305,00	1.220,00	10	10,17	1.067,49
dez/2019	31/10/2018	15875	1319 - APARELHO TELEFONICO COM ID. CHAMADAS NEC ITZ-12D-3 -	1.525,00	20,00	305,00	1.220,00	10	10,17	1.067,49
dez/2019	31/10/2018	15876	1319 - APARELHO TELEFONICO COM ID. CHAMADAS NEC ITZ-12D-3 -	1.525,00	20,00	305,00	1.220,00	10	10,17	1.067,49
dez/2019	31/10/2018	15877	1319 - APARELHO TELEFONICO COM ID. CHAMADAS NEC ITZ-12D-3 -	1.525,00	20,00	305,00	1.220,00	10	10,17	1.067,49
dez/2019	31/10/2018	15878	1320 - APARELHO TELEFONICO COM ID. CHAMADAS NEC ITZ-12CG-3 -	2.612,40	20,00	522,48	2.089,92	10	17,42	1.828,68
dez/2019	31/10/2018	15879	1320 - APARELHO TELEFONICO COM ID. CHAMADAS NEC ITZ-12CG-3 -	2.612,40	20,00	522,48	2.089,92	10	17,42	1.828,68
dez/2019	31/10/2018	15880	1320 - APARELHO TELEFONICO COM ID. CHAMADAS NEC ITZ-12CG-3 -	2.612,40	20,00	522,48	2.089,92	10	17,42	1.828,68
dez/2019	31/10/2018	15881	1320 - APARELHO TELEFONICO COM ID. CHAMADAS NEC ITZ-12CG-3 -	2.612,40	20,00	522,48	2.089,92	10	17,42	1.828,68
dez/2019	31/10/2018	15882	1320 - APARELHO TELEFONICO COM ID. CHAMADAS NEC ITZ-12CG-3 -	2.612,40	20,00	522,48	2.089,92	10	17,42	1.828,68
dez/2019	31/10/2018	15883	1320 - APARELHO TELEFONICO COM ID. CHAMADAS NEC ITZ-12CG-3 -	2.612,40	20,00	522,48	2.089,92	10	17,42	1.828,68

MES/ANO	DATA ENTRADA	Nº PATRIMONIO	DESCRICAO	VR. AQUISICAO (R\$)	% RESIDUAL	VR. RESIDUAL (R\$)	BASE CALC. DEPRECIACAO (R\$)	VIDA UTIL (ANOS)	DEPRECIACAO MENSAL (R\$)	VR. ATUAL (R\$)
---------	--------------	---------------	-----------	---------------------	------------	--------------------	------------------------------	------------------	--------------------------	-----------------

dez/2019	31/10/2018	15884	1320 - APARELHO TELEFONICO COM ID. CHAMADAS NEC ITZ-12CG-3 -	2.612,40	20,00	522,48	2.089,92	10	17,42	1.828,68
dez/2019	31/10/2018	15885	1320 - APARELHO TELEFONICO COM ID. CHAMADAS NEC ITZ-12CG-3 -	2.612,40	20,00	522,48	2.089,92	10	17,42	1.828,68
dez/2019	31/10/2018	15886	1319 - APARELHO TELEFONICO COM ID. CHAMADAS NEC ITZ-12D-3 -	1.525,00	20,00	305,00	1.220,00	10	10,17	1.067,49
dez/2019	31/10/2018	15887	1319 - APARELHO TELEFONICO COM ID. CHAMADAS NEC ITZ-12D-3 -	1.525,00	20,00	305,00	1.220,00	10	10,17	1.067,49
dez/2019	31/10/2018	15888	1319 - APARELHO TELEFONICO COM ID. CHAMADAS NEC ITZ-12D-3 -	1.525,00	20,00	305,00	1.220,00	10	10,17	1.067,49
dez/2019	31/10/2018	15889	1320 - APARELHO TELEFONICO COM ID. CHAMADAS NEC ITZ-12CG-3 -	2.612,40	20,00	522,48	2.089,92	10	17,42	1.828,68
dez/2019	31/10/2018	15890	1319 - APARELHO TELEFONICO COM ID. CHAMADAS NEC ITZ-12D-3 -	1.525,00	20,00	305,00	1.220,00	10	10,17	1.067,49
dez/2019	31/10/2018	15891	1319 - APARELHO TELEFONICO COM ID. CHAMADAS NEC ITZ-12D-3 -	1.525,00	20,00	305,00	1.220,00	10	10,17	1.067,49
dez/2019	31/10/2018	15892	1320 - APARELHO TELEFONICO COM ID. CHAMADAS NEC ITZ-12CG-3 -	2.612,40	20,00	522,48	2.089,92	10	17,42	1.828,68
dez/2019	31/10/2018	15893	1319 - APARELHO TELEFONICO COM ID. CHAMADAS NEC ITZ-12D-3 -	1.525,00	20,00	305,00	1.220,00	10	10,17	1.067,49
dez/2019	31/10/2018	15894	1320 - APARELHO TELEFONICO COM ID. CHAMADAS NEC ITZ-12CG-3 -	2.612,40	20,00	522,48	2.089,92	10	17,42	1.828,68
dez/2019	31/10/2018	15895	1320 - APARELHO TELEFONICO COM ID. CHAMADAS NEC ITZ-12CG-3 -	2.612,40	20,00	522,48	2.089,92	10	17,42	1.828,68
dez/2019	31/10/2018	15896	1320 - APARELHO TELEFONICO COM ID. CHAMADAS NEC ITZ-12CG-3 -	2.612,40	20,00	522,48	2.089,92	10	17,42	1.828,68
dez/2019	31/10/2018	15897	1320 - APARELHO TELEFONICO COM ID. CHAMADAS NEC ITZ-12CG-3 -	2.612,40	20,00	522,48	2.089,92	10	17,42	1.828,68
dez/2019	31/10/2018	15898	1320 - APARELHO TELEFONICO COM ID. CHAMADAS NEC ITZ-12CG-3 -	2.612,40	20,00	522,48	2.089,92	10	17,42	1.828,68
dez/2019	31/10/2018	15899	1319 - APARELHO TELEFONICO COM ID. CHAMADAS NEC ITZ-12D-3 -	1.525,00	20,00	305,00	1.220,00	10	10,17	1.067,49
dez/2019	31/10/2018	15900	1319 - APARELHO TELEFONICO COM ID. CHAMADAS NEC ITZ-12D-3 -	1.525,00	20,00	305,00	1.220,00	10	10,17	1.067,49
dez/2019	31/10/2018	15901	1319 - APARELHO TELEFONICO COM ID. CHAMADAS NEC ITZ-12D-3 -	1.525,00	20,00	305,00	1.220,00	10	10,17	1.067,49
dez/2019	31/10/2018	15902	1319 - APARELHO TELEFONICO COM ID. CHAMADAS NEC ITZ-12D-3 -	1.525,00	20,00	305,00	1.220,00	10	10,17	1.067,49
dez/2019	31/10/2018	15903	1319 - APARELHO TELEFONICO COM ID. CHAMADAS NEC ITZ-12D-3 -	1.525,00	20,00	305,00	1.220,00	10	10,17	1.067,49

MES/ANO	DATA ENTRADA	Nº PATRIMONIO	DESCRICAO	VR. AQUISICAO (R\$)	% RESIDUAL	VR. RESIDUAL (R\$)	BASE CALC. DEPRECIACAO (R\$)	VIDA UTIL (ANOS)	DEPRECIACAO MENSAL (R\$)	VR. ATUAL (R\$)
---------	--------------	---------------	-----------	---------------------	------------	--------------------	------------------------------	------------------	--------------------------	-----------------

dez/2019	31/10/2018	15904	1319 - APARELHO TELEFONICO COM ID. CHAMADAS NEC ITZ-12D-3 -	1.525,00	20,00	305,00	1.220,00	10	10,17	1.067,49
dez/2019	31/10/2018	15905	1319 - APARELHO TELEFONICO COM ID. CHAMADAS NEC ITZ-12D-3 -	1.525,00	20,00	305,00	1.220,00	10	10,17	1.067,49
dez/2019	31/10/2018	15906	1319 - APARELHO TELEFONICO COM ID. CHAMADAS NEC ITZ-12D-3 -	1.525,00	20,00	305,00	1.220,00	10	10,17	1.067,49
dez/2019	31/10/2018	15907	1319 - APARELHO TELEFONICO COM ID. CHAMADAS NEC ITZ-12D-3 -	1.525,00	20,00	305,00	1.220,00	10	10,17	1.067,49
dez/2019	31/10/2018	15908	1319 - APARELHO TELEFONICO COM ID. CHAMADAS NEC ITZ-12D-3 -	1.525,00	20,00	305,00	1.220,00	10	10,17	1.067,49
dez/2019	31/10/2018	15909	1319 - APARELHO TELEFONICO COM ID. CHAMADAS NEC ITZ-12D-3 -	1.525,00	20,00	305,00	1.220,00	10	10,17	1.067,49
dez/2019	31/10/2018	15910	1319 - APARELHO TELEFONICO COM ID. CHAMADAS NEC ITZ-12D-3 -	1.525,00	20,00	305,00	1.220,00	10	10,17	1.067,49
dez/2019	31/10/2018	15911	1320 - APARELHO TELEFONICO COM ID. CHAMADAS NEC ITZ-12CG-3 -	2.612,40	20,00	522,48	2.089,92	10	17,42	1.828,68
dez/2019	31/10/2018	15912	1319 - APARELHO TELEFONICO COM ID. CHAMADAS NEC ITZ-12D-3 -	1.525,00	20,00	305,00	1.220,00	10	10,17	1.067,49
dez/2019	31/10/2018	15913	1320 - APARELHO TELEFONICO COM ID. CHAMADAS NEC ITZ-12CG-3 -	2.612,40	20,00	522,48	2.089,92	10	17,42	1.828,68
dez/2019	31/10/2018	15914	1320 - APARELHO TELEFONICO COM ID. CHAMADAS NEC ITZ-12CG-3 -	2.612,40	20,00	522,48	2.089,92	10	17,42	1.828,68
dez/2019	31/10/2018	15915	1320 - APARELHO TELEFONICO COM ID. CHAMADAS NEC ITZ-12CG-3 -	2.612,40	20,00	522,48	2.089,92	10	17,42	1.828,68
dez/2019	31/10/2018	15916	1319 - APARELHO TELEFONICO COM ID. CHAMADAS NEC ITZ-12D-3 -	1.525,00	20,00	305,00	1.220,00	10	10,17	1.067,49
dez/2019	31/10/2018	15917	1319 - APARELHO TELEFONICO COM ID. CHAMADAS NEC ITZ-12D-3 -	1.525,00	20,00	305,00	1.220,00	10	10,17	1.067,49
dez/2019	31/10/2018	15918	1320 - APARELHO TELEFONICO COM ID. CHAMADAS NEC ITZ-12CG-3 -	2.612,40	20,00	522,48	2.089,92	10	17,42	1.828,68
dez/2019	31/10/2018	15919	1320 - APARELHO TELEFONICO COM ID. CHAMADAS NEC ITZ-12CG-3 -	2.612,40	20,00	522,48	2.089,92	10	17,42	1.828,68
dez/2019	31/10/2018	15920	1319 - APARELHO TELEFONICO COM ID. CHAMADAS NEC ITZ-12D-3 -	1.525,00	20,00	305,00	1.220,00	10	10,17	1.067,49
dez/2019	31/10/2018	15921	1319 - APARELHO TELEFONICO COM ID. CHAMADAS NEC ITZ-12D-3 -	1.525,00	20,00	305,00	1.220,00	10	10,17	1.067,49
dez/2019	31/10/2018	15922	1319 - APARELHO TELEFONICO COM ID. CHAMADAS NEC ITZ-12D-3 -	1.525,00	20,00	305,00	1.220,00	10	10,17	1.067,49
dez/2019	31/10/2018	15923	1319 - APARELHO TELEFONICO COM ID. CHAMADAS NEC ITZ-12D-3 -	1.525,00	20,00	305,00	1.220,00	10	10,17	1.067,49

MES/ANO	DATA ENTRADA	Nº PATRIMONIO	DESCRICAO	VR. AQUISICAO (R\$)	% RESIDUAL	VR. RESIDUAL (R\$)	BASE CALC. DEPRECIACAO (R\$)	VIDA UTIL (ANOS)	DEPRECIACAO MENSAL (R\$)	VR. ATUAL (R\$)
---------	--------------	---------------	-----------	---------------------	------------	--------------------	------------------------------	------------------	--------------------------	-----------------

dez/2019	31/10/2018	15924	1319 - APARELHO TELEFONICO COM ID. CHAMADAS NEC ITZ-12D-3 -	1.525,00	20,00	305,00	1.220,00	10	10,17	1.067,49
dez/2019	31/10/2018	15925	1319 - APARELHO TELEFONICO COM ID. CHAMADAS NEC ITZ-12D-3 -	1.525,00	20,00	305,00	1.220,00	10	10,17	1.067,49
dez/2019	31/10/2018	15926	1319 - APARELHO TELEFONICO COM ID. CHAMADAS NEC ITZ-12D-3 -	1.525,00	20,00	305,00	1.220,00	10	10,17	1.067,49
dez/2019	31/10/2018	15927	1319 - APARELHO TELEFONICO COM ID. CHAMADAS NEC ITZ-12D-3 -	1.525,00	20,00	305,00	1.220,00	10	10,17	1.067,49
dez/2019	31/10/2018	15928	1319 - APARELHO TELEFONICO COM ID. CHAMADAS NEC ITZ-12D-3 -	1.525,00	20,00	305,00	1.220,00	10	10,17	1.067,49
dez/2019	31/10/2018	15929	1319 - APARELHO TELEFONICO COM ID. CHAMADAS NEC ITZ-12D-3 -	1.525,00	20,00	305,00	1.220,00	10	10,17	1.067,49
dez/2019	31/10/2018	15930	1319 - APARELHO TELEFONICO COM ID. CHAMADAS NEC ITZ-12D-3 -	1.525,00	20,00	305,00	1.220,00	10	10,17	1.067,49
dez/2019	31/10/2018	15931	1319 - APARELHO TELEFONICO COM ID. CHAMADAS NEC ITZ-12D-3 -	1.525,00	20,00	305,00	1.220,00	10	10,17	1.067,49
dez/2019	31/10/2018	15932	1319 - APARELHO TELEFONICO COM ID. CHAMADAS NEC ITZ-12D-3 -	1.525,00	20,00	305,00	1.220,00	10	10,17	1.067,49
dez/2019	31/10/2018	15933	1319 - APARELHO TELEFONICO COM ID. CHAMADAS NEC ITZ-12D-3 -	1.525,00	20,00	305,00	1.220,00	10	10,17	1.067,49
dez/2019	31/10/2018	15934	1319 - APARELHO TELEFONICO COM ID. CHAMADAS NEC ITZ-12D-3 -	1.525,00	20,00	305,00	1.220,00	10	10,17	1.067,49
dez/2019	31/10/2018	15935	1319 - APARELHO TELEFONICO COM ID. CHAMADAS NEC ITZ-12D-3 -	1.525,00	20,00	305,00	1.220,00	10	10,17	1.067,49
dez/2019	31/10/2018	15936	1319 - APARELHO TELEFONICO COM ID. CHAMADAS NEC ITZ-12D-3 -	1.525,00	20,00	305,00	1.220,00	10	10,17	1.067,49
dez/2019	31/10/2018	15937	1319 - APARELHO TELEFONICO COM ID. CHAMADAS NEC ITZ-12D-3 -	1.525,00	20,00	305,00	1.220,00	10	10,17	1.067,49
dez/2019	31/10/2018	15938	1319 - APARELHO TELEFONICO COM ID. CHAMADAS NEC ITZ-12D-3 -	1.525,00	20,00	305,00	1.220,00	10	10,17	1.067,49
dez/2019	31/10/2018	15939	1319 - APARELHO TELEFONICO COM ID. CHAMADAS NEC ITZ-12D-3 -	1.525,00	20,00	305,00	1.220,00	10	10,17	1.067,49
dez/2019	31/10/2018	15940	1319 - APARELHO TELEFONICO COM ID. CHAMADAS NEC ITZ-12D-3 -	1.525,00	20,00	305,00	1.220,00	10	10,17	1.067,49
dez/2019	31/10/2018	15941	1319 - APARELHO TELEFONICO COM ID. CHAMADAS NEC ITZ-12D-3 -	1.525,00	20,00	305,00	1.220,00	10	10,17	1.067,49
dez/2019	31/10/2018	15942	1319 - APARELHO TELEFONICO COM ID. CHAMADAS NEC ITZ-12D-3 -	1.525,00	20,00	305,00	1.220,00	10	10,17	1.067,49
dez/2019	31/10/2018	15943	1319 - APARELHO TELEFONICO COM ID. CHAMADAS NEC ITZ-12D-3 -	1.525,00	20,00	305,00	1.220,00	10	10,17	1.067,49

MES/ANO	DATA ENTRADA	Nº PATRIMONIO	DESCRICAO	VR. AQUISICAO (R\$)	% RESIDUAL	VR. RESIDUAL (R\$)	BASE CALC. DEPRECIACAO (R\$)	VIDA UTIL (ANOS)	DEPRECIACAO MENSAL (R\$)	VR. ATUAL (R\$)
---------	--------------	---------------	-----------	---------------------	------------	--------------------	------------------------------	------------------	--------------------------	-----------------

dez/2019	31/10/2018	15944	1319 - APARELHO TELEFONICO COM ID. CHAMADAS NEC ITZ-12D-3 -	1.525,00	20,00	305,00	1.220,00	10	10,17	1.067,49
dez/2019	31/10/2018	15945	1319 - APARELHO TELEFONICO COM ID. CHAMADAS NEC ITZ-12D-3 -	1.525,00	20,00	305,00	1.220,00	10	10,17	1.067,49
dez/2019	31/10/2018	15946	1319 - APARELHO TELEFONICO COM ID. CHAMADAS NEC ITZ-12D-3 -	1.525,00	20,00	305,00	1.220,00	10	10,17	1.067,49
dez/2019	31/10/2018	15947	1319 - APARELHO TELEFONICO COM ID. CHAMADAS NEC ITZ-12D-3 -	1.525,00	20,00	305,00	1.220,00	10	10,17	1.067,49
dez/2019	31/10/2018	15948	1319 - APARELHO TELEFONICO COM ID. CHAMADAS NEC ITZ-12D-3 -	1.525,00	20,00	305,00	1.220,00	10	10,17	1.067,49
dez/2019	31/10/2018	15949	1319 - APARELHO TELEFONICO COM ID. CHAMADAS NEC ITZ-12D-3 -	1.525,00	20,00	305,00	1.220,00	10	10,17	1.067,49
dez/2019	31/10/2018	15950	1319 - APARELHO TELEFONICO COM ID. CHAMADAS NEC ITZ-12D-3 -	1.525,00	20,00	305,00	1.220,00	10	10,17	1.067,49
dez/2019	31/10/2018	15951	1319 - APARELHO TELEFONICO COM ID. CHAMADAS NEC ITZ-12D-3 -	1.525,00	20,00	305,00	1.220,00	10	10,17	1.067,49
dez/2019	31/10/2018	15952	1319 - APARELHO TELEFONICO COM ID. CHAMADAS NEC ITZ-12D-3 -	1.525,00	20,00	305,00	1.220,00	10	10,17	1.067,49
dez/2019	31/10/2018	15953	1320 - APARELHO TELEFONICO COM ID. CHAMADAS NEC ITZ-12CG-3 -	2.612,40	20,00	522,48	2.089,92	10	17,42	1.828,68
dez/2019	31/10/2018	15954	1319 - APARELHO TELEFONICO COM ID. CHAMADAS NEC ITZ-12D-3 -	1.525,00	20,00	305,00	1.220,00	10	10,17	1.067,49
dez/2019	31/10/2018	15955	1319 - APARELHO TELEFONICO COM ID. CHAMADAS NEC ITZ-12D-3 -	1.525,00	20,00	305,00	1.220,00	10	10,17	1.067,49
dez/2019	31/10/2018	15956	1319 - APARELHO TELEFONICO COM ID. CHAMADAS NEC ITZ-12D-3 -	1.525,00	20,00	305,00	1.220,00	10	10,17	1.067,49
dez/2019	31/10/2018	15957	1319 - APARELHO TELEFONICO COM ID. CHAMADAS NEC ITZ-12D-3 -	1.525,00	20,00	305,00	1.220,00	10	10,17	1.067,49
dez/2019	31/10/2018	15958	1321 - APARELHO TELEFONICO COM ID. CHAMADAS NEC ITX-7PUC -	4.482,06	20,00	896,41	3.585,65	10	29,88	3.137,45
dez/2019	31/10/2018	15959	1321 - APARELHO TELEFONICO COM ID. CHAMADAS NEC ITX-7PUC -	4.482,06	20,00	896,41	3.585,65	10	29,88	3.137,45
dez/2019	31/10/2018	15960	1321 - APARELHO TELEFONICO COM ID. CHAMADAS NEC ITX-7PUC -	4.482,06	20,00	896,41	3.585,65	10	29,88	3.137,45
dez/2019	31/10/2018	15961	1321 - APARELHO TELEFONICO COM ID. CHAMADAS NEC ITX-7PUC -	4.482,06	20,00	896,41	3.585,65	10	29,88	3.137,45
dez/2019	31/10/2018	15962	1321 - APARELHO TELEFONICO COM ID. CHAMADAS NEC ITX-7PUC -	4.482,06	20,00	896,41	3.585,65	10	29,88	3.137,45
dez/2019	31/10/2018	15963	1321 - APARELHO TELEFONICO COM ID. CHAMADAS NEC ITX-7PUC -	4.482,06	20,00	896,41	3.585,65	10	29,88	3.137,45

MES/ANO	DATA ENTRADA	Nº PATRIMONIO	DESCRICAO	VR. AQUISICAO (R\$)	% RESIDUAL	VR. RESIDUAL (R\$)	BASE CALC. DEPRECIACAO (R\$)	VIDA UTIL (ANOS)	DEPRECIACAO MENSAL (R\$)	VR. ATUAL (R\$)
dez/2019	31/10/2018	15964	1321 - APARELHO TELEFONICO COM ID. CHAMADAS NEC ITX-7PUC -	4.482,06	20,00	896,41	3.585,65	10	29,88	3.137,45
dez/2019	31/10/2018	15965	1321 - APARELHO TELEFONICO COM ID. CHAMADAS NEC ITX-7PUC -	4.482,06	20,00	896,41	3.585,65	10	29,88	3.137,45
dez/2019	18/10/2018	15966	1318 - CENTRAL TELEFONICA -	290.146,49	20,00	58.029,30	232.117,19	10	1.934,31	203.102,54
dez/2019	19/11/2018	16235	1339 - CENTRAL ENDERECAVEL 250 PONTOS COM DISPLAY LCD -	7.974,00	20,00	1.594,80	6.379,20	10	53,16	5.634,96
Valor Total (R\$)										461.974,12

1.2.3.1.1.01.03.09.00 - OUTROS APARELHOS, EQUIPAMENTOS E UTENSILIOS MEDICOS, ODONTOLOGICOS, LABORATORIAIS E HOSPITALARES

Valor da Entrada:	R\$ 74.568,51
Valor Depreciado:	R\$ 43.973,91

MES/ANO	DATA ENTRADA	Nº PATRIMONIO	DESCRICAO	VR. AQUISICAO (R\$)	% RESIDUAL	VR. RESIDUAL (R\$)	BASE CALC. DEPRECIACAO (R\$)	VIDA UTIL (ANOS)	DEPRECIACAO MENSAL (R\$)	VR. ATUAL (R\$)
dez/2019	18/01/2018	2306	BALANÇA FILIZOLA ANTROPOMETRICA P/ ADULTO 150 KG	300,00	20,00	60,00	240,00	15	1,33	208,01
dez/2019	30/01/2018	2312	ANTEPARO RADIOLÓGICO (BIOMBO) COM AVENTAL DE CHUMBO	1.000,00	20,00	200,00	800,00	15	4,44	693,34
dez/2019	05/10/1995	2314	ESTUFA MARCA OLIDDEF CZ PARA ESTERILIZAÇÃO E SECAGEM	388,00	20,00	77,60	310,40	15	1,72	77,60
dez/2019	30/01/2018	2318	ARMÁRIO EM AÇO COM RODIZIO E 07 GAVETAS	150,00	20,00	30,00	120,00	15	0,67	103,99
dez/2019	30/01/2018	2343	ARMÁRIO EM AÇO COM 01 PORTA E 01 GAVETA	100,00	20,00	20,00	80,00	15	0,44	69,34
dez/2019	05/10/1995	2575	ESTUFA PARA ESTERILIZAÇÃO E SECAGEM	388,00	20,00	77,60	310,40	15	1,72	77,60
dez/2019	05/10/1995	2767	ESTUFA PARA ESTERILIZAÇÃO E SECAGEM	388,00	20,00	77,60	310,40	15	1,72	77,60
dez/2019	18/01/2018	4038	BALANÇA DE PISO 120 KG COR BRANCA	100,00	20,00	20,00	80,00	15	0,44	69,34
dez/2019	30/01/2018	5700	AUTOCLAVE MARCA CRISTÓFOLI VITAL 12	2.000,00	20,00	400,00	1.600,00	15	8,89	1.386,66

MES/ANO	DATA ENTRADA	Nº PATRIMONIO	DESCRICAO	VR. AQUISICAO (R\$)	% RESIDUAL	VR. RESIDUAL (R\$)	BASE CALC. DEPRECIACAO (R\$)	VIDA UTIL (ANOS)	DEPRECIACAO MENSAL (R\$)	VR. ATUAL (R\$)
dez/2019	30/01/2018	5702	APARELHO DE RAIOS X DABI ATLANTE ESPECTRO 70X NS.: K00474	3.500,00	20,00	700,00	2.800,00	15	15,56	2.426,66
dez/2019	18/01/2018	5712	ELETROCARDIOGRAFO MARCA ECAFIX ECG 12S	2.000,00	20,00	400,00	1.600,00	15	8,89	1.386,66
dez/2019	18/01/2018	5718	ESCADA EM AÇO PARA MACA HOSPITALAR COM 02 DEGRAUS	70,00	20,00	14,00	56,00	15	0,31	48,54
dez/2019	30/01/2018	5725	APARELHO PARA LIMPEZA DENTAL KAVO ULTRASET	1.650,00	20,00	330,00	1.320,00	15	7,33	1.144,01
dez/2019	18/01/2018	5737	ESCADA EM AÇO PARA MACA HOSPITALAR COM 02 DEGRAUS	70,00	20,00	14,00	56,00	15	0,31	48,54
dez/2019	05/10/1995	5740	BANCO GIRATÓRIO EM AÇO PARA AMBULATÓRIO	311,00	20,00	62,20	248,80	15	1,38	62,20
dez/2019	18/01/2018	5742	APOIO DE BRAÇO EM METAL	70,00	20,00	14,00	56,00	15	0,31	48,54
dez/2019	29/01/2015	9381	GABINETE ODONTOLÓGICO C/ COMPONENTES	10.533,00	20,00	2.106,60	8.426,40	15	46,81	5.617,62
dez/2019	18/01/2018	9384	1135 - ARMARIO HOSPITALAR EM AÇO COM 02 PORTAS DE VIDRO -	1.300,00	20,00	260,00	1.040,00	15	5,78	901,33
dez/2019	29/01/2015	9389	GABINETE ODONTOLÓGICO C/ COMPONENTES	10.533,00	20,00	2.106,60	8.426,40	15	46,81	5.617,62
dez/2019	29/01/2015	9390	CADEIRA GIRATÓRIA ODONTOLÓGICA	752,38	20,00	150,48	601,90	15	3,34	401,26
dez/2019	29/01/2015	9391	CADEIRA GIRATÓRIA ODONTOLÓGICA	601,90	20,00	120,38	481,52	15	2,68	321,02
dez/2019	18/01/2018	9394	ARMÁRIO HOSPITALAR EM AÇO COM 02 PORTAS DE VIDRO	1.300,00	20,00	260,00	1.040,00	15	5,78	901,33
dez/2019	29/01/2015	9396	CADEIRA GIRATÓRIA ODONTOLÓGICA	752,38	20,00	150,48	601,90	15	3,34	401,26
dez/2019	29/01/2015	9397	CADEIRA GIRATÓRIA ODONTOLÓGICA	601,90	20,00	120,38	481,52	15	2,68	321,02
dez/2019	18/01/2018	9404	ARMÁRIO HOSPITALAR EM AÇO COM 02 PORTAS DE VIDRO	1.300,00	20,00	260,00	1.040,00	15	5,78	901,33
dez/2019	29/01/2015	9405	GABINETE ODONTOLÓGICO C/ COMPONENTES	10.533,00	20,00	2.106,60	8.426,40	15	46,81	5.617,62
dez/2019	29/01/2015	9406	CADEIRA GIRATÓRIA ODONTOLÓGICA	752,38	20,00	150,48	601,90	15	3,34	401,26
dez/2019	29/01/2015	9407	1131 - CADEIRA GIRATORIA ODONTOLÓGICA -	752,38	20,00	150,48	601,90	15	3,34	401,26
dez/2019	18/01/2018	9411	MACA HOSPITALAR EM AÇO	390,00	20,00	78,00	312,00	15	1,73	270,41
dez/2019	18/01/2018	9417	ARMÁRIO HOSPITALAR EM AÇO COM 02 PORTAS DE VIDRO	1.300,00	20,00	260,00	1.040,00	15	5,78	901,33
dez/2019	18/01/2018	9424	ARMÁRIO HOSPITALAR EM AÇO COM 02 PORTAS DE VIDRO	1.300,00	20,00	260,00	1.040,00	15	5,78	901,33
dez/2019	18/01/2018	9425	MACA HOSPITALAR EM AÇO	390,00	20,00	78,00	312,00	15	1,73	270,41
dez/2019	18/01/2018	9428	ARMÁRIO HOSPITALAR EM AÇO COM 02 PORTAS DE VIDRO	1.300,00	20,00	260,00	1.040,00	15	5,78	901,33

MES/ANO	DATA ENTRADA	Nº PATRIMONIO	DESCRICAO	VR. AQUISICAO (R\$)	% RESIDUAL	VR. RESIDUAL (R\$)	BASE CALC. DEPRECIACAO (R\$)	VIDA UTIL (ANOS)	DEPRECIACAO MENSAL (R\$)	VR. ATUAL (R\$)
dez/2019	18/01/2018	9434	ARMÁRIO HOSPITALAR EM AÇO COM 02 PORTAS DE VIDRO	1.300,00	20,00	260,00	1.040,00	15	5,78	901,33
dez/2019	18/01/2018	9435	ARMÁRIO HOSPITALAR EM AÇO COM 02 PORTAS DE VIDRO	1.300,00	20,00	260,00	1.040,00	15	5,78	901,33
dez/2019	18/01/2018	9450	MACA HOSPITALAR EM AÇO	400,00	20,00	80,00	320,00	15	1,78	277,33
dez/2019	22/01/2018	11472	OTOSCOPIO 2.5V 5 ESPECULOS ESTOJO MACIO MARCA MD	530,00	20,00	106,00	424,00	15	2,36	367,46
dez/2019	22/01/2018	11473	OTOSCOPIO 2.5V 5 ESPECULOS ESTOJO MACIO MARCA MD	530,00	20,00	106,00	424,00	15	2,36	367,46
dez/2019	22/01/2018	11474	BALANÇA PEDIÁTRICA DIGITAL CONCHA COR BRANCA	600,00	20,00	120,00	480,00	15	2,67	415,99
dez/2019	22/01/2018	13578	BALANÇA ELETRÔNICA MARCA INCOTERM	80,00	20,00	16,00	64,00	15	0,36	55,46
dez/2019	20/11/2017	14291	974 - APARELHO DE TENS, FES E CORRENTE RUSSA NEURODYN II 04 CANAIS IBRAMED -	1.060,00	20,00	212,00	848,00	15	4,71	725,51
dez/2019	20/11/2017	14292	975 - ULTRASSOM TERAPEUTICO SONOPULSE III 1,0 E 3,0 MHZ IBRAMED -	1.151,00	20,00	230,20	920,80	15	5,12	787,78
dez/2019	29/01/2015	14598	COMPRESSOR DABI 170/15	1.361,00	20,00	272,20	1.088,80	15	6,05	725,86
dez/2019	29/01/2015	14599	COMPRESSOR DABI 170/15	1.361,00	20,00	272,20	1.088,80	15	6,05	725,86
dez/2019	29/01/2015	14600	COMPRESSOR DABI 170/15	1.361,00	20,00	272,20	1.088,80	15	6,05	725,86
dez/2019	29/01/2015	14612	APARELHO SUCÇÃO ALTA POTÊNCIA 1/2HP	1.821,00	20,00	364,20	1.456,80	15	8,09	971,22
dez/2019	09/10/2014	14613	APARELHO SUCÇÃO ALTA POTÊNCIA 1/2HP	395,19	20,00	79,04	316,15	15	1,76	205,52
dez/2019	29/01/2015	14614	APARELHO SUCÇÃO ALTA POTÊNCIA 1/2HP	1.821,00	20,00	364,20	1.456,80	15	8,09	971,22
dez/2019	02/04/2018	14615	1136 - APARELHO DE SUCCAO ALTA POTENCIA 1/2HP -	1.500,00	20,00	300,00	1.200,00	15	6,67	1.059,99
dez/2019	21/08/2018	16046	1274 - BALANCA ANTROPOMETRICA DIGITAL NEW BKH-200FA -	1.120,00	20,00	224,00	896,00	15	4,98	811,37
Valor Total (R\$)										43.973,91

1.2.3.1.1.01.05.00.00 - EQUIPAMENTO DE PROTECAO, SEGURANCA E SOCORRO

Valor da Entrada:	R\$ 28.074,32
Valor Depreciado:	R\$ 17.961,65

MES/ANO	DATA ENTRADA	Nº PATRIMONIO	DESCRICAO	VR. AQUISICAO (R\$)	% RESIDUAL	VR. RESIDUAL (R\$)	BASE CALC. DEPRECIACAO (R\$)	VIDA UTIL (ANOS)	DEPRECIACAO MENSAL (R\$)	VR. ATUAL (R\$)
dez/2019	18/01/2018	4572	EXTINTOR DE INCENDIO 20-B:C 06 KG	120,00	10,00	12,00	108,00	10	0,90	86,40
dez/2019	15/01/2016	10616	EXTINTOR DE INCÊNDIO 10 LITROS 2-A	137,91	10,00	13,79	124,12	10	1,03	74,49
dez/2019	16/01/2016	10916	EXTINTOR DE INCÊNDIO 10 LITROS 2-A	137,91	10,00	13,79	124,12	10	1,03	74,49
dez/2019	15/01/2016	10917	MANGUEIRA CONTRA INCÊNDIO	250,00	10,00	25,00	225,00	10	1,88	135,00
dez/2019	30/08/2019	10970	EXTINTOR DE INCENDIO 20-B:C 06 KG EXTINTOR DE INCENDIO 20-B:C 06 KG	371,30	10,00	37,13	334,17	10	2,79	320,25
dez/2019	17/06/2019	11164	1153 - MANGUEIRA CONTRA INCENDIO -	250,00	10,00	25,00	225,00	10	1,88	211,88
dez/2019	15/01/2016	11442	EXTINTOR DE INCÊNDIO 20-B:C 06 KG	148,52	10,00	14,85	133,67	10	1,11	80,20
dez/2019	15/01/2016	11503	1152 - EXTINTOR DE INCENDIO 10 LITROS 2-A -	137,00	10,00	13,70	123,30	10	1,03	73,96
dez/2019	15/01/2016	11504	1153 - MANGUEIRA CONTRA INCENDIO -	250,00	10,00	25,00	225,00	10	1,88	135,00
dez/2019	15/01/2016	11542	EXTINTOR DE INCENDIO 20-B:C 06 KG EXTINTOR DE INCENDIO 20-B:C 06 KG	148,52	10,00	14,85	133,67	10	1,11	80,20
dez/2019	15/01/2016	11544	MANGUEIRA CONTRA INCÊNDIO	250,00	10,00	25,00	225,00	10	1,88	135,00
dez/2019	16/01/2016	11546	EXTINTOR DE INCENDIO 10 LITROS 2-A	137,00	10,00	13,70	123,30	10	1,03	73,96
dez/2019	16/01/2016	11547	EXTINTOR DE INCENDIO 20-B:C 06 KG	137,00	10,00	13,70	123,30	10	1,03	73,96
dez/2019	15/01/2016	11548	MANGUEIRA CONTRA INCÊNDIO	250,00	10,00	25,00	225,00	10	1,88	135,00
dez/2019	15/01/2016	11551	EXTINTOR DE INCÊNDIO 20-B:C 06 KG	148,52	10,00	14,85	133,67	10	1,11	80,20
dez/2019	15/01/2016	11556	EXTINTOR DE INCENDIO 10 LITROS 2-A	137,91	10,00	13,79	124,12	10	1,03	74,49
dez/2019	15/01/2016	11561	EXTINTOR DE INCENDIO 20-B:C 06 KG	148,52	10,00	14,85	133,67	10	1,11	80,20
dez/2019	15/01/2016	11563	MANGUEIRA CONTRA	250,00	10,00	25,00	225,00	10	1,88	135,00
dez/2019	15/01/2016	11566	EXTINTOR DE INCENDIO 20-B:C 06 KG	148,52	10,00	14,85	133,67	10	1,11	80,20
dez/2019	15/01/2016	11567	MANGUEIRA CONTRA	250,00	10,00	25,00	225,00	10	1,88	135,00
dez/2019	15/01/2016	11569	MANGUEIRA CONTRA INCÊNDIO	250,00	10,00	25,00	225,00	10	1,88	135,00
dez/2019	15/01/2016	11570	EXTINTOR DE INCENDIO 20-B:C 06 KG	137,91	10,00	13,79	124,12	10	1,03	74,49
dez/2019	15/01/2016	11571	EXTINTOR DE INCENDIO 10 LITROS 2-A	137,91	10,00	13,79	124,12	10	1,03	74,49
dez/2019	15/01/2016	11572	EXTINTOR DE INCENDIO 10 LITROS 2-A	137,91	10,00	13,79	124,12	10	1,03	74,49
dez/2019	15/01/2016	11573	EXTINTOR DE INCENDIO 20-B:C 06 KG	148,52	10,00	14,85	133,67	10	1,11	80,20
dez/2019	15/01/2016	11574	EXTINTOR DE INCENDIO 10 LITROS 2-A	137,91	10,00	13,79	124,12	10	1,03	74,49

MES/ANO	DATA ENTRADA	Nº PATRIMONIO	DESCRICAO	VR. AQUISICAO (R\$)	% RESIDUAL	VR. RESIDUAL (R\$)	BASE CALC. DEPRECIACAO (R\$)	VIDA UTIL (ANOS)	DEPRECIACAO MENSAL (R\$)	VR. ATUAL (R\$)
dez/2019	15/01/2016	11575	EXTINTOR DE INCENDIO 10 LITROS 2-A	137,91	10,00	13,79	124,12	10	1,03	74,49
dez/2019	15/01/2016	11576	EXTINTOR DE INCENDIO 20-B:C 06 KG	148,52	10,00	14,85	133,67	10	1,11	80,20
dez/2019	15/01/2016	11577	MANGUEIRA CONTRA INCÊNDIO	250,00	10,00	25,00	225,00	10	1,88	135,00
dez/2019	15/01/2016	11578	EXTINTOR DE INCENDIO 20-B:C 06 KG	250,00	10,00	25,00	225,00	10	1,88	135,00
dez/2019	15/01/2016	11662	EXTINTOR DE INCÊNDIO 10 LITROS 2-A	137,91	10,00	13,79	124,12	10	1,03	74,49
dez/2019	15/01/2016	11675	EXTINTOR DE INCÊNDIO 10 LITROS 2-A	137,91	10,00	13,79	124,12	10	1,03	74,49
dez/2019	15/01/2016	11718	EXTINTOR DE INCÊNDIO 10 LITROS 2-A	137,91	10,00	13,79	124,12	10	1,03	74,49
dez/2019	15/01/2016	11719	MANGUEIRA PARA INCÊNDIO	250,00	10,00	25,00	225,00	10	1,88	135,00
dez/2019	15/01/2016	11722	EXTINTOR DE INCÊNDIO 10 LITROS 2-A	137,91	10,00	13,79	124,12	10	1,03	74,49
dez/2019	15/01/2016	11727	MANGUEIRA PARA INCÊNDIO	250,00	10,00	25,00	225,00	10	1,88	135,00
dez/2019	15/01/2016	13175	EXTINTOR DE INCENDIO 10 LITROS 2-A	400,00	10,00	40,00	360,00	10	3,00	216,00
dez/2019	15/01/2016	13176	EXTINTOR DE INCENDIO 20-B:C 06 KG	371,30	10,00	37,13	334,17	10	2,79	200,49
dez/2019	15/01/2016	13432	EXTINTOR DE INCÊNDIO 20-B:C 06 KG	148,52	10,00	14,85	133,67	10	1,11	80,20
dez/2019	15/01/2016	13433	MANGUEIRA CONTRA INCÊNDIO	250,00	10,00	25,00	225,00	10	1,88	135,00
dez/2019	15/01/2016	13434	EXTINTOR DE INCÊNDIO 20-B:C 06 KG	148,52	10,00	14,85	133,67	10	1,11	80,20
dez/2019	15/01/2016	13435	MANGUEIRA CONTRA INCÊNDIO	250,00	10,00	25,00	225,00	10	1,88	135,00
dez/2019	15/01/2016	13437	EXTINTOR DE INCÊNDIO 20-B:C 06 KG	148,52	10,00	14,85	133,67	10	1,11	80,20
dez/2019	15/01/2016	13438	MANGUEIRA CONTRA INCÊNDIO	250,00	10,00	25,00	225,00	10	1,88	135,00
dez/2019	15/01/2016	13439	EXTINTOR DE INCÊNDIO 10 LITROS 2-A	137,91	10,00	13,79	124,12	10	1,03	74,49
dez/2019	15/01/2016	13440	MANGUEIRA CONTRA INCÊNDIO	250,00	10,00	25,00	225,00	10	1,88	135,00
dez/2019	15/01/2016	13441	EXTINTOR DE INCÊNDIO 10 LITROS 2-A	137,91	10,00	13,79	124,12	10	1,03	74,49
dez/2019	15/01/2016	13442	EXTINTOR DE INCÊNDIO 20-B:C 06 KG	148,52	10,00	14,85	133,67	10	1,11	80,20
dez/2019	15/01/2016	13443	MANGUEIRA CONTRA INCÊNDIO	250,00	10,00	25,00	225,00	10	1,88	135,00
dez/2019	15/01/2016	13444	EXTINTOR DE INCÊNDIO 20-B:C 06 KG	148,52	10,00	14,85	133,67	10	1,11	80,20
dez/2019	15/01/2016	13445	MANGUEIRA CONTRA INCÊNDIO	250,00	10,00	25,00	225,00	10	1,88	135,00
dez/2019	15/01/2016	13446	EXTINTOR DE INCÊNDIO 10 LITROS 2-A	137,91	10,00	13,79	124,12	10	1,03	74,49
dez/2019	15/01/2016	13447	EXTINTOR DE INCÊNDIO 20-B:C 06 KG	148,52	10,00	14,85	133,67	10	1,11	80,20
dez/2019	15/01/2016	13448	MANGUEIRA CONTRA INCÊNDIO	250,00	10,00	25,00	225,00	10	1,88	135,00

MES/ANO	DATA ENTRADA	Nº PATRIMONIO	DESCRICAO	VR. AQUISICAO (R\$)	% RESIDUAL	VR. RESIDUAL (R\$)	BASE CALC. DEPRECIACAO (R\$)	VIDA UTIL (ANOS)	DEPRECIACAO MENSAL (R\$)	VR. ATUAL (R\$)
dez/2019	15/01/2016	13449	MANGUEIRA CONTRA INCÊNDIO	250,00	10,00	25,00	225,00	10	1,88	135,00
dez/2019	15/01/2016	13450	EXTINTOR DE INCÊNDIO 10 LITROS 2-A	137,91	10,00	13,79	124,12	10	1,03	74,49
dez/2019	15/01/2016	13451	EXTINTOR DE INCÊNDIO 10 LITROS 2-A	137,91	10,00	13,79	124,12	10	1,03	74,49
dez/2019	15/01/2016	13454	EXTINTOR DE INCÊNDIO 10 LITROS 2-A	137,91	10,00	13,79	124,12	10	1,03	74,49
dez/2019	15/01/2016	13455	EXTINTOR DE INCÊNDIO 20-B:C 06 KG	148,52	10,00	14,85	133,67	10	1,11	80,20
dez/2019	15/01/2016	13456	MANGUEIRA CONTRA INCÊNDIO	250,00	10,00	25,00	225,00	10	1,88	135,00
dez/2019	15/01/2016	13458	EXTINTOR DE INCÊNDIO 10 LITROS 2-A	137,91	10,00	13,79	124,12	10	1,03	74,49
dez/2019	15/01/2016	13459	MANGUEIRA CONTRA INCÊNDIO	250,00	10,00	25,00	225,00	10	1,88	135,00
dez/2019	15/01/2016	13460	EXTINTOR DE INCÊNDIO 20-B:C 06 KG	148,52	10,00	14,85	133,67	10	1,11	80,20
dez/2019	15/01/2016	13461	MANGUEIRA CONTRA INCÊNDIO	250,00	10,00	25,00	225,00	10	1,88	135,00
dez/2019	15/01/2016	13463	EXTINTOR DE INCÊNDIO 20-B:C 06 KG	148,52	10,00	14,85	133,67	10	1,11	80,20
dez/2019	15/01/2016	13464	EXTINTOR DE INCÊNDIO 10 LITROS 2-A	137,91	10,00	13,79	124,12	10	1,03	74,49
dez/2019	15/01/2016	13465	EXTINTOR DE INCÊNDIO 20-B:C 06 KG	148,52	10,00	14,85	133,67	10	1,11	80,20
dez/2019	15/01/2016	13466	MANGUEIRA CONTRA INCÊNDIO	250,00	10,00	25,00	225,00	10	1,88	135,00
dez/2019	15/01/2016	13468	EXTINTOR DE INCÊNDIO 10 LITROS 2-A	137,91	10,00	13,79	124,12	10	1,03	74,49
dez/2019	15/01/2016	13469	EXTINTOR DE INCÊNDIO 20-B:C 06 KG	148,52	10,00	14,85	133,67	10	1,11	80,20
dez/2019	15/01/2016	13470	MANGUEIRA CONTRA INCÊNDIO	250,00	10,00	25,00	225,00	10	1,88	135,00
dez/2019	15/01/2016	13472	MANGUEIRA CONTRA INCÊNDIO	250,00	10,00	25,00	225,00	10	1,88	135,00
dez/2019	15/01/2016	13473	EXTINTOR DE INCÊNDIO 10 LITROS 2-A	137,91	10,00	13,79	124,12	10	1,03	74,49
dez/2019	15/01/2016	13474	EXTINTOR DE INCÊNDIO 10 LITROS 2-A	137,91	10,00	13,79	124,12	10	1,03	74,49
dez/2019	15/01/2016	13475	EXTINTOR DE INCÊNDIO 20-B:C 06 KG	148,52	10,00	14,85	133,67	10	1,11	80,20
dez/2019	15/01/2016	13476	MANGUEIRA CONTRA INCÊNDIO	250,00	10,00	25,00	225,00	10	1,88	135,00
dez/2019	15/01/2016	13478	MANGUEIRA CONTRA INCÊNDIO	250,00	10,00	25,00	225,00	10	1,88	135,00
dez/2019	15/01/2016	13479	EXTINTOR DE INCÊNDIO 10 LITROS 2-A	137,91	10,00	13,79	124,12	10	1,03	74,49
dez/2019	15/01/2016	13480	MANGUEIRA CONTRA INCÊNDIO	250,00	10,00	25,00	225,00	10	1,88	135,00
dez/2019	15/01/2016	13481	EXTINTOR DE INCÊNDIO 20-B:C 06 KG	148,52	10,00	14,85	133,67	10	1,11	80,20
dez/2019	15/01/2016	13483	MANGUEIRA CONTRA INCÊNDIO	250,00	10,00	25,00	225,00	10	1,88	135,00
dez/2019	15/01/2016	13484	EXTINTOR DE INCÊNDIO 20-B:C 06 KG	148,52	10,00	14,85	133,67	10	1,11	80,20

MES/ANO	DATA ENTRADA	N° PATRIMONIO	DESCRICAO	VR. AQUISICAO (R\$)	% RESIDUAL	VR. RESIDUAL (R\$)	BASE CALC. DEPRECIACAO (R\$)	VIDA UTIL (ANOS)	DEPRECIACAO MENSAL (R\$)	VR. ATUAL (R\$)
dez/2019	15/01/2016	13485	MANGUEIRA CONTRA INCÊNDIO	250,00	10,00	25,00	225,00	10	1,88	135,00
dez/2019	15/01/2016	13486	EXTINTOR DE INCÊNDIO 20-B:C 06 KG	148,52	10,00	14,85	133,67	10	1,11	80,20
dez/2019	15/01/2016	13487	EXTINTOR DE INCÊNDIO 10 LITROS 2-A	137,91	10,00	13,79	124,12	10	1,03	74,49
dez/2019	15/01/2016	13489	MANGUEIRA CONTRA INCÊNDIO	250,00	10,00	25,00	225,00	10	1,88	135,00
dez/2019	15/01/2016	13490	EXTINTOR DE INCÊNDIO 20-B:C 06 KG	148,52	10,00	14,85	133,67	10	1,11	80,20
dez/2019	15/01/2016	13573	EXTINTOR DE INCENDIO 10 LITROS 2-A	137,91	10,00	13,79	124,12	10	1,03	74,49
dez/2019	15/01/2016	14649	EXTINTOR DE INCÊNDIO 20-B:C 06 KG	148,52	10,00	14,85	133,67	10	1,11	80,20
dez/2019	15/01/2016	14650	MANGUEIRA CONTRA INCÊNDIO	250,00	10,00	25,00	225,00	10	1,88	135,00
dez/2019	15/01/2016	14651	EXTINTOR DE INCÊNDIO 10 LITROS 2-A	137,91	10,00	13,79	124,12	10	1,03	74,49
dez/2019	15/01/2016	14652	MANGUEIRA CONTRA INCÊNDIO	250,00	10,00	25,00	225,00	10	1,88	135,00
dez/2019	20/06/2018	15739	EXTINTOR DE INCENDIO 20-B:C 06 KG EXTINTOR DE INCENDIO 20-B:C 06 KG	90,00	10,00	9,00	81,00	10	0,68	68,18
dez/2019	20/06/2018	15740	EXTINTOR DE INCENDIO 20-B:C 06 KG EXTINTOR DE INCENDIO 20-B:C 06 KG	90,00	10,00	9,00	81,00	10	0,68	68,18
dez/2019	20/06/2018	15741	EXTINTOR DE INCENDIO 20-B:C 06 KG EXTINTOR DE INCENDIO 20-B:C 06 KG	90,00	10,00	9,00	81,00	10	0,68	68,18
dez/2019	20/06/2018	15742	EXTINTOR DE INCENDIO 20-B:C 06 KG EXTINTOR DE INCENDIO 20-B:C 06 KG	90,00	10,00	9,00	81,00	10	0,68	68,18
dez/2019	20/06/2018	15743	EXTINTOR DE INCENDIO 20-B:C 06 KG EXTINTOR DE INCENDIO 20-B:C 06 KG	90,00	10,00	9,00	81,00	10	0,68	68,18
dez/2019	20/06/2018	15744	EXTINTOR DE INCENDIO 20-B:C 06 KG EXTINTOR DE INCENDIO 20-B:C 06 KG	90,00	10,00	9,00	81,00	10	0,68	68,18
dez/2019	20/06/2018	15745	EXTINTOR DE INCENDIO 20-B:C 06 KG EXTINTOR DE INCENDIO 20-B:C 06 KG	90,00	10,00	9,00	81,00	10	0,68	68,18
dez/2019	20/06/2018	15746	EXTINTOR DE INCENDIO 20-B:C 06 KG EXTINTOR DE INCENDIO 20-B:C 06 KG	90,00	10,00	9,00	81,00	10	0,68	68,18
dez/2019	20/06/2018	15747	EXTINTOR DE INCENDIO 20-B:C 06 KG EXTINTOR DE INCENDIO 20-B:C 06 KG	90,00	10,00	9,00	81,00	10	0,68	68,18
dez/2019	20/06/2018	15748	EXTINTOR DE INCENDIO 20-B:C 06 KG EXTINTOR DE INCENDIO 20-B:C 06 KG	90,00	10,00	9,00	81,00	10	0,68	68,18
dez/2019	20/06/2018	15749	EXTINTOR DE INCENDIO 20-B:C 06 KG EXTINTOR DE INCENDIO 20-B:C 06 KG	90,00	10,00	9,00	81,00	10	0,68	68,18
dez/2019	20/06/2018	15750	1152 - EXTINTOR DE INCENDIO 10 LITROS 2-A -	90,00	10,00	9,00	81,00	10	0,68	68,18
dez/2019	20/06/2018	15751	1152 - EXTINTOR DE INCENDIO 10 LITROS 2-A -	90,00	10,00	9,00	81,00	10	0,68	68,18

MES/ANO	DATA ENTRADA	Nº PATRIMONIO	DESCRICAO	VR. AQUISICAO (R\$)	% RESIDUAL	VR. RESIDUAL (R\$)	BASE CALC. DEPRECIACAO (R\$)	VIDA UTIL (ANOS)	DEPRECIACAO MENSAL (R\$)	VR. ATUAL (R\$)
dez/2019	20/06/2018	15752	1152 - EXTINTOR DE INCENDIO 10 LITROS 2-A -	90,00	10,00	9,00	81,00	10	0,68	68,18
dez/2019	20/06/2018	15753	1152 - EXTINTOR DE INCENDIO 10 LITROS 2-A -	90,00	10,00	9,00	81,00	10	0,68	68,18
dez/2019	20/06/2018	15754	1152 - EXTINTOR DE INCENDIO 10 LITROS 2-A -	90,00	10,00	9,00	81,00	10	0,68	68,18
dez/2019	20/06/2018	15755	1152 - EXTINTOR DE INCENDIO 10 LITROS 2-A -	90,00	10,00	9,00	81,00	10	0,68	68,18
dez/2019	20/06/2018	15756	1152 - EXTINTOR DE INCENDIO 10 LITROS 2-A -	90,00	10,00	9,00	81,00	10	0,68	68,18
dez/2019	20/06/2018	15757	1152 - EXTINTOR DE INCENDIO 10 LITROS 2-A -	90,00	10,00	9,00	81,00	10	0,68	68,18
dez/2019	17/05/2019	16232	EXTINTOR DE INCENDIO 20-B:C 06 KG EXTINTOR DE INCENDIO 20-B:C 06 KG	148,52	10,00	14,85	133,67	10	1,11	124,76
dez/2019	25/01/2019	16251	1348 - PEDESTAL CROMADO C/FT RETRATIL PT SEGUR I -	197,60	10,00	19,76	177,84	10	1,48	160,06
dez/2019	25/01/2019	16252	1348 - PEDESTAL CROMADO C/FT RETRATIL PT SEGUR I -	197,60	10,00	19,76	177,84	10	1,48	160,06
dez/2019	25/01/2019	16253	1348 - PEDESTAL CROMADO C/FT RETRATIL PT SEGUR I -	197,60	10,00	19,76	177,84	10	1,48	160,06
dez/2019	25/01/2019	16254	1348 - PEDESTAL CROMADO C/FT RETRATIL PT SEGUR I -	197,60	10,00	19,76	177,84	10	1,48	160,06
dez/2019	25/01/2019	16255	1348 - PEDESTAL CROMADO C/FT RETRATIL PT SEGUR I -	197,60	10,00	19,76	177,84	10	1,48	160,06
dez/2019	25/01/2019	16256	1348 - PEDESTAL CROMADO C/FT RETRATIL PT SEGUR I -	197,60	10,00	19,76	177,84	10	1,48	160,06
dez/2019	25/01/2019	16257	1348 - PEDESTAL CROMADO C/FT RETRATIL PT SEGUR I -	197,60	10,00	19,76	177,84	10	1,48	160,06
dez/2019	25/01/2019	16258	1348 - PEDESTAL CROMADO C/FT RETRATIL PT SEGUR I -	197,60	10,00	19,76	177,84	10	1,48	160,06
dez/2019	25/01/2019	16259	1348 - PEDESTAL CROMADO C/FT RETRATIL PT SEGUR I -	197,60	10,00	19,76	177,84	10	1,48	160,06
dez/2019	25/01/2019	16260	1348 - PEDESTAL CROMADO C/FT RETRATIL PT SEGUR I -	197,60	10,00	19,76	177,84	10	1,48	160,06
dez/2019	05/07/2019	16367	1152 - EXTINTOR DE INCENDIO 10 LITROS 2-A -	137,91	10,00	13,79	124,12	10	1,03	117,92
dez/2019	05/07/2019	16368	1153 - MANGUEIRA CONTRA INCENDIO -	250,00	10,00	25,00	225,00	10	1,88	213,75
dez/2019	05/07/2019	16369	1153 - MANGUEIRA CONTRA INCENDIO -	250,00	10,00	25,00	225,00	10	1,88	213,75
dez/2019	20/08/2019	16402	EXTINTOR DE INCENDIO 20-B:C 06 KG EXTINTOR DE INCENDIO 20-B:C 06 KG	371,30	10,00	37,13	334,17	10	2,79	320,25

MES/ANO	DATA ENTRADA	Nº PATRIMONIO	DESCRICAO	VR. AQUISICAO (R\$)	% RESIDUAL	VR. RESIDUAL (R\$)	BASE CALC. DEPRECIACAO (R\$)	VIDA UTIL (ANOS)	DEPRECIACAO MENSAL (R\$)	VR. ATUAL (R\$)
---------	--------------	---------------	-----------	---------------------	------------	--------------------	------------------------------	------------------	--------------------------	-----------------

dez/2019	20/08/2019	16403	EXTINTOR DE INCENDIO 20-B:C 06 KG EXTINTOR DE INCENDIO 20-B:C 06 KG	371,30	10,00	37,13	334,17	10	2,79	320,25
dez/2019	19/09/2019	16404	1434 - EXTINTOR DE INCENDIO ABC 20 KG -	2.000,00	10,00	200,00	1.800,00	10	15,00	1.740,00
dez/2019	05/09/2019	16420	EXTINTOR DE INCENDIO 20-B:C 06 KG EXTINTOR DE INCENDIO 20-B:C 06 KG	371,30	10,00	37,13	334,17	10	2,79	323,03
dez/2019	05/09/2019	16421	EXTINTOR DE INCENDIO 20-B:C 06 KG EXTINTOR DE INCENDIO 20-B:C 06 KG	371,30	10,00	37,13	334,17	10	2,79	323,03
dez/2019	05/09/2019	16422	EXTINTOR DE INCENDIO 20-B:C 06 KG EXTINTOR DE INCENDIO 20-B:C 06 KG	371,30	10,00	37,13	334,17	10	2,79	323,03
dez/2019	05/09/2019	16423	EXTINTOR DE INCENDIO 20-B:C 06 KG EXTINTOR DE INCENDIO 20-B:C 06 KG	371,30	10,00	37,13	334,17	10	2,79	323,03
dez/2019	12/09/2019	16426	EXTINTOR DE INCENDIO 20-B:C 06 KG EXTINTOR DE INCENDIO 20-B:C 06 KG	371,30	10,00	37,13	334,17	10	2,79	323,03
dez/2019	30/08/2019	16427	1224 - EXTINTOR DE INCENDIO 06 KG 5B-C -	300,00	10,00	30,00	270,00	10	2,25	258,75
dez/2019	26/06/2014	15524	1224 - EXTINTOR DE INCENDIO 06 KG 5B-C -	347,52	10,00	34,75	312,77	10	2,61	138,17
dez/2019	26/06/2014	15525	1224 - EXTINTOR DE INCENDIO 06 KG 5B-C -	347,52	10,00	34,75	312,77	10	2,61	138,17
dez/2019	26/06/2014	15526	1224 - EXTINTOR DE INCENDIO 06 KG 5B-C -	347,52	10,00	34,75	312,77	10	2,61	138,17
dez/2019	26/06/2014	15527	EXTINTOR DE INCENDIO 20-B:C 06 KG	99,29	10,00	9,93	89,36	10	0,75	39,45
dez/2019	26/06/2014	15528	EXTINTOR DE INCENDIO 20-B:C 06 KG	99,29	10,00	9,93	89,36	10	0,75	39,45
Valor Total (R\$)										17.961,65

1.2.3.1.1.01.06.01.00 - MAQUINAS E EQUIPAMENTOS INDUSTRIAIS

Valor da Entrada:	R\$ 2.266.423,36
Valor Depreciado:	R\$ 1.469.544,63

MES/ANO	DATA ENTRADA	Nº PATRIMONIO	DESCRICAO	VR. AQUISICAO (R\$)	% RESIDUAL	VR. RESIDUAL (R\$)	BASE CALC. DEPRECIACAO (R\$)	VIDA UTIL (ANOS)	DEPRECIACAO MENSAL (R\$)	VR. ATUAL (R\$)
dez/2019	11/09/2019	6673	1109 - ESTABILIZADOR TS SHARA EVS LINE COR PRETO 1000 W -	100,00	10,00	10,00	90,00	20	0,38	88,50

MES/ANO	DATA ENTRADA	Nº PATRIMONIO	DESCRICAO	VR. AQUISICAO (R\$)	% RESIDUAL	VR. RESIDUAL (R\$)	BASE CALC. DEPRECIACAO (R\$)	VIDA UTIL (ANOS)	DEPRECIACAO MENSAL (R\$)	VR. ATUAL (R\$)
dez/2019	16/01/2018	7029	1120 - BOMBA DE AGUA -	180,00	10,00	18,00	162,00	20	0,68	145,80
dez/2019	02/04/2018	11746	1109 - ESTABILIZADOR TS SHARA EVS LINE COR PRETO 1000 W -	290,00	10,00	29,00	261,00	20	1,09	238,15
dez/2019	02/04/2018	11747	1109 - ESTABILIZADOR TS SHARA EVS LINE COR PRETO 1000 W -	290,00	10,00	29,00	261,00	20	1,09	238,15
dez/2019	02/04/2018	11748	1109 - ESTABILIZADOR TS SHARA EVS LINE COR PRETO 1000 W -	290,00	10,00	29,00	261,00	20	1,09	238,15
dez/2019	31/01/2018	13916	1016 - CORTINA DE AR EOS COM CONTROLE REMOTO 0,90 M -	625,00	10,00	62,50	562,50	20	2,34	506,24
dez/2019	31/01/2018	13917	1017 - CORTINA DE AR EOS COM CONTROLE REMOTO 1,50 M -	888,88	10,00	88,89	799,99	20	3,33	720,00
dez/2019	31/01/2018	13918	1017 - CORTINA DE AR EOS COM CONTROLE REMOTO 1,50 M -	888,88	10,00	88,89	799,99	20	3,33	720,00
dez/2019	31/01/2018	14023	1017 - CORTINA DE AR EOS COM CONTROLE REMOTO 1,50 M -	888,88	10,00	88,89	799,99	20	3,33	720,00
dez/2019	31/01/2018	14024	1017 - CORTINA DE AR EOS COM CONTROLE REMOTO 1,50 M -	888,88	10,00	88,89	799,99	20	3,33	720,00
dez/2019	31/01/2018	14025	1017 - CORTINA DE AR EOS COM CONTROLE REMOTO 1,50 M -	888,88	10,00	88,89	799,99	20	3,33	720,00
dez/2019	31/01/2018	14026	1017 - CORTINA DE AR EOS COM CONTROLE REMOTO 1,50 M -	888,88	10,00	88,89	799,99	20	3,33	720,00
dez/2019	02/04/2018	14028	1213 - BETONEIRA HORBACH -	2.000,00	10,00	200,00	1.800,00	20	7,50	1.642,50
dez/2019	22/12/2013	14603	RESFRIADOR DE LÍQUIDO TIPO CHILLER, 130 TR, COM CONDENSAÇÃO A AR, GÁS R-407 E COMPRESSOR PARAFUSO	187.861,07	10,00	18.786,11	169.074,96	20	704,48	117.647,99
dez/2019	22/12/2013	14604	RESFRIADOR DE LÍQUIDO TIPO CHILLER, 130 TR, COM CONDENSAÇÃO A AR, GÁS R-407 E COMPRESSOR PARAFUSO	187.861,07	10,00	18.786,11	169.074,96	20	704,48	117.647,99
dez/2019	22/12/2013	14605	RESFRIADOR DE LÍQUIDO TIPO CHILLER, 130 TR, COM CONDENSAÇÃO A AR, GÁS R-407 E COMPRESSOR PARAFUSO	187.861,07	10,00	18.786,11	169.074,96	20	704,48	117.647,99
dez/2019	12/05/2014	14606	CJ MOTOBOMBA CENTRIFUGA BRF-VF-24 (76M3H X 60MCA) M. TRIF 30CV 4P 220V 380V 60HZ IPWSS BASE, ACOPLAMENTO, GAIXETA	9.300,00	10,00	930,00	8.370,00	20	34,88	5.998,50
dez/2019	12/05/2014	14607	CJ MOTOBOMBA CENTRIFUGA BRF-VF-24 (76M3H X 60MCA) M. TRIF 30CV 4P 220V 380V 60HZ IPWSS BASE, ACOPLAMENTO, GAIXETA	9.300,00	10,00	930,00	8.370,00	20	34,88	5.998,50

MES/ANO	DATA ENTRADA	N° PATRIMONIO	DESCRICAO	VR. AQUISICAO (R\$)	% RESIDUAL	VR. RESIDUAL (R\$)	BASE CALC. DEPRECIACAO (R\$)	VIDA UTIL (ANOS)	DEPRECIACAO MENSAL (R\$)	VR. ATUAL (R\$)
dez/2019	12/05/2014	14608	CJ MOTOBOMBA CENTRIFUGA BRV- VF-24 (76M3H X 60MCA) M. TRIF 30CV 4P 220V 380V 60HZ IPWSS BASE, ACOPLAMENTO, GAIXETA	9.300,00	10,00	930,00	8.370,00	20	34,88	5.998,50
dez/2019	12/05/2014	14609	CJ MOTOBOMBA CENTRIFUGA BRV- VF-24 (76M3H X 60MCA) M. TRIF 30CV 4P 220V 380V 60HZ IPWSS BASE, ACOPLAMENTO, GAIXETA	9.300,00	10,00	930,00	8.370,00	20	34,88	5.998,50
dez/2019	22/10/2013	14656	1053 - AR CONDICIONADO FANCOLETE TIPO CASSETE 12.000 BTUS/H HITACHI -	2.290,02	10,00	229,00	2.061,02	20	8,59	1.416,92
dez/2019	22/10/2013	14657	1053 - AR CONDICIONADO FANCOLETE TIPO CASSETE 12.000 BTUS/H HITACHI -	2.290,02	10,00	229,00	2.061,02	20	8,59	1.416,92
dez/2019	22/10/2013	14658	1053 - AR CONDICIONADO FANCOLETE TIPO CASSETE 12.000 BTUS/H HITACHI -	2.290,02	10,00	229,00	2.061,02	20	8,59	1.416,92
dez/2019	22/10/2013	14659	1053 - AR CONDICIONADO FANCOLETE TIPO CASSETE 12.000 BTUS/H HITACHI -	2.290,02	10,00	229,00	2.061,02	20	8,59	1.416,92
dez/2019	22/10/2013	14660	1053 - AR CONDICIONADO FANCOLETE TIPO CASSETE 12.000 BTUS/H HITACHI -	2.290,02	10,00	229,00	2.061,02	20	8,59	1.416,92
dez/2019	22/10/2013	14661	1052 - AR CONDICIONADO FANCOLETE TIPO CASSETE 20.000 BTUS/H HITACHI -	2.464,57	10,00	246,46	2.218,11	20	9,24	1.524,96
dez/2019	22/10/2013	14662	1052 - AR CONDICIONADO FANCOLETE TIPO CASSETE 20.000 BTUS/H HITACHI -	2.464,57	10,00	246,46	2.218,11	20	9,24	1.524,96
dez/2019	22/10/2013	14666	1055 - AR CONDICIONADO FANCOLETE TIPO CASSETE 28.000 BTUS/H HITACHI -	2.498,85	10,00	249,89	2.248,96	20	9,37	1.546,14
dez/2019	22/10/2013	14667	1055 - AR CONDICIONADO FANCOLETE TIPO CASSETE 28.000 BTUS/H HITACHI -	2.498,85	10,00	249,89	2.248,96	20	9,37	1.546,14
dez/2019	22/10/2013	14668	1055 - AR CONDICIONADO FANCOLETE TIPO CASSETE 28.000 BTUS/H HITACHI -	2.498,85	10,00	249,89	2.248,96	20	9,37	1.546,14
dez/2019	22/10/2013	14669	1055 - AR CONDICIONADO FANCOLETE TIPO CASSETE 28.000 BTUS/H HITACHI -	2.498,85	10,00	249,89	2.248,96	20	9,37	1.546,14
dez/2019	22/10/2013	14670	1055 - AR CONDICIONADO FANCOLETE TIPO CASSETE 28.000 BTUS/H HITACHI -	2.498,85	10,00	249,89	2.248,96	20	9,37	1.546,14

MES/ANO	DATA ENTRADA	Nº PATRIMONIO	DESCRICAO	VR. AQUISICAO (R\$)	% RESIDUAL	VR. RESIDUAL (R\$)	BASE CALC. DEPRECIACAO (R\$)	VIDA UTIL (ANOS)	DEPRECIACAO MENSAL (R\$)	VR. ATUAL (R\$)
dez/2019	22/10/2013	14671	1055 - AR CONDICIONADO FANCOLETE TIPO CASSETE 28.000 BTUS/H HITACHI -	2.498,85	10,00	249,89	2.248,96	20	9,37	1.546,14
dez/2019	22/10/2013	14674	1055 - AR CONDICIONADO FANCOLETE TIPO CASSETE 28.000 BTUS/H HITACHI -	2.498,85	10,00	249,89	2.248,96	20	9,37	1.546,14
dez/2019	22/10/2013	14675	1055 - AR CONDICIONADO FANCOLETE TIPO CASSETE 28.000 BTUS/H HITACHI -	2.498,85	10,00	249,89	2.248,96	20	9,37	1.546,14
dez/2019	22/10/2013	14676	1054 - AR CONDICIONADO FANCOLETE TIPO CASSETE 24.000 BTUS/H HITACHI -	2.481,05	10,00	248,11	2.232,94	20	9,30	1.535,14
dez/2019	22/10/2013	14677	1055 - AR CONDICIONADO FANCOLETE TIPO CASSETE 28.000 BTUS/H HITACHI -	2.498,85	10,00	249,89	2.248,96	20	9,37	1.546,14
dez/2019	22/10/2013	14678	1056 - AR CONDICIONADO FANCOLETE TIPO CASSETE 36.000 BTUS/H HITACHI -	2.580,57	10,00	258,06	2.322,51	20	9,68	1.596,74
dez/2019	22/10/2013	14679	1055 - AR CONDICIONADO FANCOLETE TIPO CASSETE 28.000 BTUS/H HITACHI -	2.498,85	10,00	249,89	2.248,96	20	9,37	1.546,14
dez/2019	22/10/2013	14682	1055 - AR CONDICIONADO FANCOLETE TIPO CASSETE 28.000 BTUS/H HITACHI -	2.498,85	10,00	249,89	2.248,96	20	9,37	1.546,14
dez/2019	22/10/2013	14683	1055 - AR CONDICIONADO FANCOLETE TIPO CASSETE 28.000 BTUS/H HITACHI -	2.498,85	10,00	249,89	2.248,96	20	9,37	1.546,14
dez/2019	22/10/2013	14688	1053 - AR CONDICIONADO FANCOLETE TIPO CASSETE 12.000 BTUS/H HITACHI -	2.290,02	10,00	229,00	2.061,02	20	8,59	1.416,92
dez/2019	22/10/2013	14689	1053 - AR CONDICIONADO FANCOLETE TIPO CASSETE 12.000 BTUS/H HITACHI -	2.290,02	10,00	229,00	2.061,02	20	8,59	1.416,92
dez/2019	22/10/2013	14690	1053 - AR CONDICIONADO FANCOLETE TIPO CASSETE 12.000 BTUS/H HITACHI -	2.290,02	10,00	229,00	2.061,02	20	8,59	1.416,92
dez/2019	22/10/2013	14691	1052 - AR CONDICIONADO FANCOLETE TIPO CASSETE 20.000 BTUS/H HITACHI -	2.464,57	10,00	246,46	2.218,11	20	9,24	1.524,96
dez/2019	22/10/2013	14692	1052 - AR CONDICIONADO FANCOLETE TIPO CASSETE 20.000 BTUS/H HITACHI -	2.464,57	10,00	246,46	2.218,11	20	9,24	1.524,96
dez/2019	22/10/2013	14693	1052 - AR CONDICIONADO FANCOLETE TIPO CASSETE 20.000 BTUS/H HITACHI -	2.464,57	10,00	246,46	2.218,11	20	9,24	1.524,96

MES/ANO	DATA ENTRADA	Nº PATRIMONIO	DESCRICAO	VR. AQUISICAO (R\$)	% RESIDUAL	VR. RESIDUAL (R\$)	BASE CALC. DEPRECIACAO (R\$)	VIDA UTIL (ANOS)	DEPRECIACAO MENSAL (R\$)	VR. ATUAL (R\$)
dez/2019	22/10/2013	14694	1053 - AR CONDICIONADO FANCOLETE TIPO CASSETE 12.000 BTUS/H HITACHI -	2.290,02	10,00	229,00	2.061,02	20	8,59	1.416,92
dez/2019	22/10/2013	14695	1052 - AR CONDICIONADO FANCOLETE TIPO CASSETE 20.000 BTUS/H HITACHI -	2.464,57	10,00	246,46	2.218,11	20	9,24	1.524,96
dez/2019	22/10/2013	14696	1054 - AR CONDICIONADO FANCOLETE TIPO CASSETE 24.000 BTUS/H HITACHI -	2.481,05	10,00	248,11	2.232,94	20	9,30	1.535,14
dez/2019	22/10/2013	14697	1053 - AR CONDICIONADO FANCOLETE TIPO CASSETE 12.000 BTUS/H HITACHI -	2.290,02	10,00	229,00	2.061,02	20	8,59	1.416,92
dez/2019	22/10/2013	14698	1053 - AR CONDICIONADO FANCOLETE TIPO CASSETE 12.000 BTUS/H HITACHI -	2.290,02	10,00	229,00	2.061,02	20	8,59	1.416,92
dez/2019	22/10/2013	14699	1053 - AR CONDICIONADO FANCOLETE TIPO CASSETE 12.000 BTUS/H HITACHI -	2.290,02	10,00	229,00	2.061,02	20	8,59	1.416,92
dez/2019	22/10/2013	14700	1052 - AR CONDICIONADO FANCOLETE TIPO CASSETE 20.000 BTUS/H HITACHI -	2.464,57	10,00	246,46	2.218,11	20	9,24	1.524,96
dez/2019	22/10/2013	14701	1055 - AR CONDICIONADO FANCOLETE TIPO CASSETE 28.000 BTUS/H HITACHI -	2.498,85	10,00	249,89	2.248,96	20	9,37	1.546,14
dez/2019	22/10/2013	14702	1055 - AR CONDICIONADO FANCOLETE TIPO CASSETE 28.000 BTUS/H HITACHI -	2.498,85	10,00	249,89	2.248,96	20	9,37	1.546,14
dez/2019	22/10/2013	14703	1052 - AR CONDICIONADO FANCOLETE TIPO CASSETE 20.000 BTUS/H HITACHI -	2.464,57	10,00	246,46	2.218,11	20	9,24	1.524,96
dez/2019	22/10/2013	14704	1052 - AR CONDICIONADO FANCOLETE TIPO CASSETE 20.000 BTUS/H HITACHI -	2.464,57	10,00	246,46	2.218,11	20	9,24	1.524,96
dez/2019	22/10/2013	14705	1053 - AR CONDICIONADO FANCOLETE TIPO CASSETE 12.000 BTUS/H HITACHI -	2.290,02	10,00	229,00	2.061,02	20	8,59	1.416,92
dez/2019	22/10/2013	14706	1053 - AR CONDICIONADO FANCOLETE TIPO CASSETE 12.000 BTUS/H HITACHI -	2.290,02	10,00	229,00	2.061,02	20	8,59	1.416,92
dez/2019	22/10/2013	14707	1054 - AR CONDICIONADO FANCOLETE TIPO CASSETE 24.000 BTUS/H HITACHI -	2.481,05	10,00	248,11	2.232,94	20	9,30	1.535,14
dez/2019	22/10/2013	14708	1055 - AR CONDICIONADO FANCOLETE TIPO CASSETE 28.000 BTUS/H HITACHI -	2.498,85	10,00	249,89	2.248,96	20	9,37	1.546,14

MES/ANO	DATA ENTRADA	Nº PATRIMONIO	DESCRICAO	VR. AQUISICAO (R\$)	% RESIDUAL	VR. RESIDUAL (R\$)	BASE CALC. DEPRECIACAO (R\$)	VIDA UTIL (ANOS)	DEPRECIACAO MENSAL (R\$)	VR. ATUAL (R\$)
dez/2019	22/10/2013	14709	1053 - AR CONDICIONADO FANCOLETE TIPO CASSETE 12.000 BTUS/H HITACHI -	2.290,02	10,00	229,00	2.061,02	20	8,59	1.416,92
dez/2019	22/10/2013	14710	1056 - AR CONDICIONADO FANCOLETE TIPO CASSETE 36.000 BTUS/H HITACHI -	2.580,57	10,00	258,06	2.322,51	20	9,68	1.596,74
dez/2019	22/10/2013	14711	1052 - AR CONDICIONADO FANCOLETE TIPO CASSETE 20.000 BTUS/H HITACHI -	2.464,57	10,00	246,46	2.218,11	20	9,24	1.524,96
dez/2019	22/10/2013	14712	1052 - AR CONDICIONADO FANCOLETE TIPO CASSETE 20.000 BTUS/H HITACHI -	2.464,57	10,00	246,46	2.218,11	20	9,24	1.524,96
dez/2019	22/10/2013	14713	1055 - AR CONDICIONADO FANCOLETE TIPO CASSETE 28.000 BTUS/H HITACHI -	2.498,85	10,00	249,89	2.248,96	20	9,37	1.546,14
dez/2019	22/10/2013	14714	1055 - AR CONDICIONADO FANCOLETE TIPO CASSETE 28.000 BTUS/H HITACHI -	2.498,85	10,00	249,89	2.248,96	20	9,37	1.546,14
dez/2019	22/10/2013	14716	1056 - AR CONDICIONADO FANCOLETE TIPO CASSETE 36.000 BTUS/H HITACHI -	2.580,57	10,00	258,06	2.322,51	20	9,68	1.596,74
dez/2019	22/10/2013	14718	1055 - AR CONDICIONADO FANCOLETE TIPO CASSETE 28.000 BTUS/H HITACHI -	2.498,85	10,00	249,89	2.248,96	20	9,37	1.546,14
dez/2019	22/10/2013	14719	1055 - AR CONDICIONADO FANCOLETE TIPO CASSETE 28.000 BTUS/H HITACHI -	2.498,85	10,00	249,89	2.248,96	20	9,37	1.546,14
dez/2019	22/10/2013	14720	1055 - AR CONDICIONADO FANCOLETE TIPO CASSETE 28.000 BTUS/H HITACHI -	2.498,85	10,00	249,89	2.248,96	20	9,37	1.546,14
dez/2019	22/10/2013	14721	1052 - AR CONDICIONADO FANCOLETE TIPO CASSETE 20.000 BTUS/H HITACHI -	2.464,57	10,00	246,46	2.218,11	20	9,24	1.524,96
dez/2019	22/10/2013	14722	1052 - AR CONDICIONADO FANCOLETE TIPO CASSETE 20.000 BTUS/H HITACHI -	2.464,57	10,00	246,46	2.218,11	20	9,24	1.524,96
dez/2019	22/10/2013	14723	1052 - AR CONDICIONADO FANCOLETE TIPO CASSETE 20.000 BTUS/H HITACHI -	2.464,57	10,00	246,46	2.218,11	20	9,24	1.524,96
dez/2019	22/10/2013	14724	1053 - AR CONDICIONADO FANCOLETE TIPO CASSETE 12.000 BTUS/H HITACHI -	2.290,02	10,00	229,00	2.061,02	20	8,59	1.416,92
dez/2019	22/10/2013	14725	1053 - AR CONDICIONADO FANCOLETE TIPO CASSETE 12.000 BTUS/H HITACHI -	2.290,02	10,00	229,00	2.061,02	20	8,59	1.416,92

MES/ANO	DATA ENTRADA	Nº PATRIMONIO	DESCRICAO	VR. AQUISICAO (R\$)	% RESIDUAL	VR. RESIDUAL (R\$)	BASE CALC. DEPRECIACAO (R\$)	VIDA UTIL (ANOS)	DEPRECIACAO MENSAL (R\$)	VR. ATUAL (R\$)
dez/2019	22/10/2013	14726	1053 - AR CONDICIONADO FANCOLETE TIPO CASSETE 12.000 BTUS/H HITACHI -	2.290,02	10,00	229,00	2.061,02	20	8,59	1.416,92
dez/2019	22/10/2013	14728	1053 - AR CONDICIONADO FANCOLETE TIPO CASSETE 12.000 BTUS/H HITACHI -	2.290,02	10,00	229,00	2.061,02	20	8,59	1.416,92
dez/2019	22/10/2013	14729	1052 - AR CONDICIONADO FANCOLETE TIPO CASSETE 20.000 BTUS/H HITACHI -	2.464,57	10,00	246,46	2.218,11	20	9,24	1.524,96
dez/2019	22/10/2013	14730	1052 - AR CONDICIONADO FANCOLETE TIPO CASSETE 20.000 BTUS/H HITACHI -	2.464,57	10,00	246,46	2.218,11	20	9,24	1.524,96
dez/2019	22/10/2013	14731	1053 - AR CONDICIONADO FANCOLETE TIPO CASSETE 12.000 BTUS/H HITACHI -	2.290,02	10,00	229,00	2.061,02	20	8,59	1.416,92
dez/2019	22/10/2013	14732	1053 - AR CONDICIONADO FANCOLETE TIPO CASSETE 12.000 BTUS/H HITACHI -	2.290,02	10,00	229,00	2.061,02	20	8,59	1.416,92
dez/2019	22/10/2013	14733	1053 - AR CONDICIONADO FANCOLETE TIPO CASSETE 12.000 BTUS/H HITACHI -	2.290,02	10,00	229,00	2.061,02	20	8,59	1.416,92
dez/2019	22/10/2013	14734	1053 - AR CONDICIONADO FANCOLETE TIPO CASSETE 12.000 BTUS/H HITACHI -	2.290,02	10,00	229,00	2.061,02	20	8,59	1.416,92
dez/2019	22/10/2013	14735	1053 - AR CONDICIONADO FANCOLETE TIPO CASSETE 12.000 BTUS/H HITACHI -	2.290,02	10,00	229,00	2.061,02	20	8,59	1.416,92
dez/2019	22/10/2013	14736	1052 - AR CONDICIONADO FANCOLETE TIPO CASSETE 20.000 BTUS/H HITACHI -	2.464,57	10,00	246,46	2.218,11	20	9,24	1.524,96
dez/2019	22/10/2013	14737	1052 - AR CONDICIONADO FANCOLETE TIPO CASSETE 20.000 BTUS/H HITACHI -	2.464,57	10,00	246,46	2.218,11	20	9,24	1.524,96
dez/2019	22/10/2013	14738	1053 - AR CONDICIONADO FANCOLETE TIPO CASSETE 12.000 BTUS/H HITACHI -	2.290,02	10,00	229,00	2.061,02	20	8,59	1.416,92
dez/2019	22/10/2013	14739	1053 - AR CONDICIONADO FANCOLETE TIPO CASSETE 12.000 BTUS/H HITACHI -	2.290,02	10,00	229,00	2.061,02	20	8,59	1.416,92
dez/2019	22/10/2013	14740	1055 - AR CONDICIONADO FANCOLETE TIPO CASSETE 28.000 BTUS/H HITACHI -	2.498,85	10,00	249,89	2.248,96	20	9,37	1.546,14
dez/2019	22/10/2013	14741	1055 - AR CONDICIONADO FANCOLETE TIPO CASSETE 28.000 BTUS/H HITACHI -	2.498,85	10,00	249,89	2.248,96	20	9,37	1.546,14

MES/ANO	DATA ENTRADA	Nº PATRIMONIO	DESCRICAO	VR. AQUISICAO (R\$)	% RESIDUAL	VR. RESIDUAL (R\$)	BASE CALC. DEPRECIACAO (R\$)	VIDA UTIL (ANOS)	DEPRECIACAO MENSAL (R\$)	VR. ATUAL (R\$)
dez/2019	22/10/2013	14742	1053 - AR CONDICIONADO FANCOLETE TIPO CASSETE 12.000 BTUS/H HITACHI -	2.290,02	10,00	229,00	2.061,02	20	8,59	1.416,92
dez/2019	22/10/2013	14743	1053 - AR CONDICIONADO FANCOLETE TIPO CASSETE 12.000 BTUS/H HITACHI -	2.290,02	10,00	229,00	2.061,02	20	8,59	1.416,92
dez/2019	22/10/2013	14744	1052 - AR CONDICIONADO FANCOLETE TIPO CASSETE 20.000 BTUS/H HITACHI -	2.464,57	10,00	246,46	2.218,11	20	9,24	1.524,96
dez/2019	22/10/2013	14745	1053 - AR CONDICIONADO FANCOLETE TIPO CASSETE 12.000 BTUS/H HITACHI -	2.290,02	10,00	229,00	2.061,02	20	8,59	1.416,92
dez/2019	22/10/2013	14746	1052 - AR CONDICIONADO FANCOLETE TIPO CASSETE 20.000 BTUS/H HITACHI -	2.464,57	10,00	246,46	2.218,11	20	9,24	1.524,96
dez/2019	22/10/2013	14747	1053 - AR CONDICIONADO FANCOLETE TIPO CASSETE 12.000 BTUS/H HITACHI -	2.290,02	10,00	229,00	2.061,02	20	8,59	1.416,92
dez/2019	22/10/2013	14748	1053 - AR CONDICIONADO FANCOLETE TIPO CASSETE 12.000 BTUS/H HITACHI -	2.290,02	10,00	229,00	2.061,02	20	8,59	1.416,92
dez/2019	22/10/2013	14749	1053 - AR CONDICIONADO FANCOLETE TIPO CASSETE 12.000 BTUS/H HITACHI -	2.290,02	10,00	229,00	2.061,02	20	8,59	1.416,92
dez/2019	22/10/2013	14750	1053 - AR CONDICIONADO FANCOLETE TIPO CASSETE 12.000 BTUS/H HITACHI -	2.290,02	10,00	229,00	2.061,02	20	8,59	1.416,92
dez/2019	22/10/2013	14751	1055 - AR CONDICIONADO FANCOLETE TIPO CASSETE 28.000 BTUS/H HITACHI -	2.498,85	10,00	249,89	2.248,96	20	9,37	1.546,14
dez/2019	22/10/2013	14752	1056 - AR CONDICIONADO FANCOLETE TIPO CASSETE 36.000 BTUS/H HITACHI -	2.580,57	10,00	258,06	2.322,51	20	9,68	1.596,74
dez/2019	22/10/2013	14753	1053 - AR CONDICIONADO FANCOLETE TIPO CASSETE 12.000 BTUS/H HITACHI -	2.290,02	10,00	229,00	2.061,02	20	8,59	1.416,92
dez/2019	22/10/2013	14754	1053 - AR CONDICIONADO FANCOLETE TIPO CASSETE 12.000 BTUS/H HITACHI -	2.290,02	10,00	229,00	2.061,02	20	8,59	1.416,92
dez/2019	22/10/2013	14755	1053 - AR CONDICIONADO FANCOLETE TIPO CASSETE 12.000 BTUS/H HITACHI -	2.290,02	10,00	229,00	2.061,02	20	8,59	1.416,92
dez/2019	22/10/2013	14756	1052 - AR CONDICIONADO FANCOLETE TIPO CASSETE 20.000 BTUS/H HITACHI -	2.464,57	10,00	246,46	2.218,11	20	9,24	1.524,96

MES/ANO	DATA ENTRADA	Nº PATRIMONIO	DESCRICAO	VR. AQUISICAO (R\$)	% RESIDUAL	VR. RESIDUAL (R\$)	BASE CALC. DEPRECIACAO (R\$)	VIDA UTIL (ANOS)	DEPRECIACAO MENSAL (R\$)	VR. ATUAL (R\$)
dez/2019	22/10/2013	14757	1052 - AR CONDICIONADO FANCOLETE TIPO CASSETE 20.000 BTUS/H HITACHI -	2.464,57	10,00	246,46	2.218,11	20	9,24	1.524,96
dez/2019	22/10/2013	14758	1055 - AR CONDICIONADO FANCOLETE TIPO CASSETE 28.000 BTUS/H HITACHI -	2.498,85	10,00	249,89	2.248,96	20	9,37	1.546,14
dez/2019	22/10/2013	14759	1055 - AR CONDICIONADO FANCOLETE TIPO CASSETE 28.000 BTUS/H HITACHI -	2.498,85	10,00	249,89	2.248,96	20	9,37	1.546,14
dez/2019	22/10/2013	14760	1052 - AR CONDICIONADO FANCOLETE TIPO CASSETE 20.000 BTUS/H HITACHI -	2.464,57	10,00	246,46	2.218,11	20	9,24	1.524,96
dez/2019	22/10/2013	14761	1052 - AR CONDICIONADO FANCOLETE TIPO CASSETE 20.000 BTUS/H HITACHI -	2.464,57	10,00	246,46	2.218,11	20	9,24	1.524,96
dez/2019	22/10/2013	14764	1052 - AR CONDICIONADO FANCOLETE TIPO CASSETE 20.000 BTUS/H HITACHI -	2.464,57	10,00	246,46	2.218,11	20	9,24	1.524,96
dez/2019	22/10/2013	14765	1052 - AR CONDICIONADO FANCOLETE TIPO CASSETE 20.000 BTUS/H HITACHI -	2.464,57	10,00	246,46	2.218,11	20	9,24	1.524,96
dez/2019	22/10/2013	14767	1054 - AR CONDICIONADO FANCOLETE TIPO CASSETE 24.000 BTUS/H HITACHI -	2.481,05	10,00	248,11	2.232,94	20	9,30	1.535,14
dez/2019	22/10/2013	14768	1054 - AR CONDICIONADO FANCOLETE TIPO CASSETE 24.000 BTUS/H HITACHI -	2.481,05	10,00	248,11	2.232,94	20	9,30	1.535,14
dez/2019	22/10/2013	14769	1054 - AR CONDICIONADO FANCOLETE TIPO CASSETE 24.000 BTUS/H HITACHI -	2.481,05	10,00	248,11	2.232,94	20	9,30	1.535,14
dez/2019	22/10/2013	14770	1052 - AR CONDICIONADO FANCOLETE TIPO CASSETE 20.000 BTUS/H HITACHI -	2.464,57	10,00	246,46	2.218,11	20	9,24	1.524,96
dez/2019	22/10/2013	14771	1052 - AR CONDICIONADO FANCOLETE TIPO CASSETE 20.000 BTUS/H HITACHI -	2.464,57	10,00	246,46	2.218,11	20	9,24	1.524,96
dez/2019	22/10/2013	14772	1053 - AR CONDICIONADO FANCOLETE TIPO CASSETE 12.000 BTUS/H HITACHI -	2.290,02	10,00	229,00	2.061,02	20	8,59	1.416,92
dez/2019	22/10/2013	14773	1053 - AR CONDICIONADO FANCOLETE TIPO CASSETE 12.000 BTUS/H HITACHI -	2.290,02	10,00	229,00	2.061,02	20	8,59	1.416,92
dez/2019	22/10/2013	14774	1052 - AR CONDICIONADO FANCOLETE TIPO CASSETE 20.000 BTUS/H HITACHI -	2.464,57	10,00	246,46	2.218,11	20	9,24	1.524,96

MES/ANO	DATA ENTRADA	Nº PATRIMONIO	DESCRICAO	VR. AQUISICAO (R\$)	% RESIDUAL	VR. RESIDUAL (R\$)	BASE CALC. DEPRECIACAO (R\$)	VIDA UTIL (ANOS)	DEPRECIACAO MENSAL (R\$)	VR. ATUAL (R\$)
dez/2019	22/10/2013	14775	1052 - AR CONDICIONADO FANCOLETE TIPO CASSETE 20.000 BTUS/H HITACHI -	2.464,57	10,00	246,46	2.218,11	20	9,24	1.524,96
dez/2019	22/10/2013	14778	1053 - AR CONDICIONADO FANCOLETE TIPO CASSETE 12.000 BTUS/H HITACHI -	2.290,02	10,00	229,00	2.061,02	20	8,59	1.416,92
dez/2019	22/10/2013	14779	1052 - AR CONDICIONADO FANCOLETE TIPO CASSETE 20.000 BTUS/H HITACHI -	2.464,57	10,00	246,46	2.218,11	20	9,24	1.524,96
dez/2019	22/10/2013	14780	1052 - AR CONDICIONADO FANCOLETE TIPO CASSETE 20.000 BTUS/H HITACHI -	2.464,57	10,00	246,46	2.218,11	20	9,24	1.524,96
dez/2019	22/10/2013	14783	1053 - AR CONDICIONADO FANCOLETE TIPO CASSETE 12.000 BTUS/H HITACHI -	2.290,02	10,00	229,00	2.061,02	20	8,59	1.416,92
dez/2019	22/10/2013	14784	1052 - AR CONDICIONADO FANCOLETE TIPO CASSETE 20.000 BTUS/H HITACHI -	2.464,57	10,00	246,46	2.218,11	20	9,24	1.524,96
dez/2019	22/10/2013	14785	1053 - AR CONDICIONADO FANCOLETE TIPO CASSETE 12.000 BTUS/H HITACHI -	2.290,02	10,00	229,00	2.061,02	20	8,59	1.416,92
dez/2019	22/10/2013	14786	1052 - AR CONDICIONADO FANCOLETE TIPO CASSETE 20.000 BTUS/H HITACHI -	2.464,57	10,00	246,46	2.218,11	20	9,24	1.524,96
dez/2019	22/10/2013	14789	1053 - AR CONDICIONADO FANCOLETE TIPO CASSETE 12.000 BTUS/H HITACHI -	2.290,02	10,00	229,00	2.061,02	20	8,59	1.416,92
dez/2019	22/10/2013	14790	1053 - AR CONDICIONADO FANCOLETE TIPO CASSETE 12.000 BTUS/H HITACHI -	2.290,02	10,00	229,00	2.061,02	20	8,59	1.416,92
dez/2019	22/10/2013	14791	1056 - AR CONDICIONADO FANCOLETE TIPO CASSETE 36.000 BTUS/H HITACHI -	2.580,57	10,00	258,06	2.322,51	20	9,68	1.596,74
dez/2019	22/10/2013	14792	1053 - AR CONDICIONADO FANCOLETE TIPO CASSETE 12.000 BTUS/H HITACHI -	2.290,02	10,00	229,00	2.061,02	20	8,59	1.416,92
dez/2019	22/10/2013	14793	1053 - AR CONDICIONADO FANCOLETE TIPO CASSETE 12.000 BTUS/H HITACHI -	2.290,02	10,00	229,00	2.061,02	20	8,59	1.416,92
dez/2019	22/10/2013	14794	1056 - AR CONDICIONADO FANCOLETE TIPO CASSETE 36.000 BTUS/H HITACHI -	2.580,57	10,00	258,06	2.322,51	20	9,68	1.596,74
dez/2019	22/10/2013	14795	1054 - AR CONDICIONADO FANCOLETE TIPO CASSETE 24.000 BTUS/H HITACHI -	2.481,05	10,00	248,11	2.232,94	20	9,30	1.535,14

MES/ANO	DATA ENTRADA	Nº PATRIMONIO	DESCRICAO	VR. AQUISICAO (R\$)	% RESIDUAL	VR. RESIDUAL (R\$)	BASE CALC. DEPRECIACAO (R\$)	VIDA UTIL (ANOS)	DEPRECIACAO MENSAL (R\$)	VR. ATUAL (R\$)
dez/2019	22/10/2013	14796	1053 - AR CONDICIONADO FANCOLETE TIPO CASSETE 12.000 BTUS/H HITACHI -	2.290,02	10,00	229,00	2.061,02	20	8,59	1.416,92
dez/2019	22/10/2013	14797	1053 - AR CONDICIONADO FANCOLETE TIPO CASSETE 12.000 BTUS/H HITACHI -	2.290,02	10,00	229,00	2.061,02	20	8,59	1.416,92
dez/2019	22/10/2013	14798	1053 - AR CONDICIONADO FANCOLETE TIPO CASSETE 12.000 BTUS/H HITACHI -	2.290,02	10,00	229,00	2.061,02	20	8,59	1.416,92
dez/2019	22/10/2013	14799	1052 - AR CONDICIONADO FANCOLETE TIPO CASSETE 20.000 BTUS/H HITACHI -	2.464,57	10,00	246,46	2.218,11	20	9,24	1.524,96
dez/2019	22/10/2013	14800	1053 - AR CONDICIONADO FANCOLETE TIPO CASSETE 12.000 BTUS/H HITACHI -	2.290,02	10,00	229,00	2.061,02	20	8,59	1.416,92
dez/2019	22/10/2013	14801	1052 - AR CONDICIONADO FANCOLETE TIPO CASSETE 20.000 BTUS/H HITACHI -	2.464,57	10,00	246,46	2.218,11	20	9,24	1.524,96
dez/2019	22/10/2013	14802	1052 - AR CONDICIONADO FANCOLETE TIPO CASSETE 20.000 BTUS/H HITACHI -	2.464,57	10,00	246,46	2.218,11	20	9,24	1.524,96
dez/2019	22/10/2013	14803	1052 - AR CONDICIONADO FANCOLETE TIPO CASSETE 20.000 BTUS/H HITACHI -	2.464,57	10,00	246,46	2.218,11	20	9,24	1.524,96
dez/2019	22/10/2013	14804	1053 - AR CONDICIONADO FANCOLETE TIPO CASSETE 12.000 BTUS/H HITACHI -	2.290,02	10,00	229,00	2.061,02	20	8,59	1.416,92
dez/2019	22/10/2013	14805	1053 - AR CONDICIONADO FANCOLETE TIPO CASSETE 12.000 BTUS/H HITACHI -	2.290,02	10,00	229,00	2.061,02	20	8,59	1.416,92
dez/2019	22/10/2013	14806	1053 - AR CONDICIONADO FANCOLETE TIPO CASSETE 12.000 BTUS/H HITACHI -	2.290,02	10,00	229,00	2.061,02	20	8,59	1.416,92
dez/2019	22/10/2013	14807	1052 - AR CONDICIONADO FANCOLETE TIPO CASSETE 20.000 BTUS/H HITACHI -	2.464,57	10,00	246,46	2.218,11	20	9,24	1.524,96
dez/2019	22/10/2013	14808	1053 - AR CONDICIONADO FANCOLETE TIPO CASSETE 12.000 BTUS/H HITACHI -	2.290,02	10,00	229,00	2.061,02	20	8,59	1.416,92
dez/2019	22/10/2013	14809	1052 - AR CONDICIONADO FANCOLETE TIPO CASSETE 20.000 BTUS/H HITACHI -	2.464,57	10,00	246,46	2.218,11	20	9,24	1.524,96
dez/2019	22/10/2013	14810	1052 - AR CONDICIONADO FANCOLETE TIPO CASSETE 20.000 BTUS/H HITACHI -	2.464,57	10,00	246,46	2.218,11	20	9,24	1.524,96

MES/ANO	DATA ENTRADA	Nº PATRIMONIO	DESCRICAO	VR. AQUISICAO (R\$)	% RESIDUAL	VR. RESIDUAL (R\$)	BASE CALC. DEPRECIACAO (R\$)	VIDA UTIL (ANOS)	DEPRECIACAO MENSAL (R\$)	VR. ATUAL (R\$)
dez/2019	22/10/2013	14811	1053 - AR CONDICIONADO FANCOLETE TIPO CASSETE 12.000 BTUS/H HITACHI -	2.290,02	10,00	229,00	2.061,02	20	8,59	1.416,92
dez/2019	22/10/2013	14813	1056 - AR CONDICIONADO FANCOLETE TIPO CASSETE 36.000 BTUS/H HITACHI -	2.580,57	10,00	258,06	2.322,51	20	9,68	1.596,74
dez/2019	22/10/2013	14814	1053 - AR CONDICIONADO FANCOLETE TIPO CASSETE 12.000 BTUS/H HITACHI -	2.290,02	10,00	229,00	2.061,02	20	8,59	1.416,92
dez/2019	22/10/2013	14815	1055 - AR CONDICIONADO FANCOLETE TIPO CASSETE 28.000 BTUS/H HITACHI -	2.498,85	10,00	249,89	2.248,96	20	9,37	1.546,14
dez/2019	22/10/2013	14818	1054 - AR CONDICIONADO FANCOLETE TIPO CASSETE 24.000 BTUS/H HITACHI -	2.481,05	10,00	248,11	2.232,94	20	9,30	1.535,14
dez/2019	22/10/2013	14819	1056 - AR CONDICIONADO FANCOLETE TIPO CASSETE 36.000 BTUS/H HITACHI -	2.580,57	10,00	258,06	2.322,51	20	9,68	1.596,74
dez/2019	22/10/2013	14822	1054 - AR CONDICIONADO FANCOLETE TIPO CASSETE 24.000 BTUS/H HITACHI -	2.481,05	10,00	248,11	2.232,94	20	9,30	1.535,14
dez/2019	22/10/2013	14823	1053 - AR CONDICIONADO FANCOLETE TIPO CASSETE 12.000 BTUS/H HITACHI -	2.290,02	10,00	229,00	2.061,02	20	8,59	1.416,92
dez/2019	22/10/2013	14824	1053 - AR CONDICIONADO FANCOLETE TIPO CASSETE 12.000 BTUS/H HITACHI -	2.290,02	10,00	229,00	2.061,02	20	8,59	1.416,92
dez/2019	22/10/2013	14825	1052 - AR CONDICIONADO FANCOLETE TIPO CASSETE 20.000 BTUS/H HITACHI -	2.464,57	10,00	246,46	2.218,11	20	9,24	1.524,96
dez/2019	22/10/2013	14826	1054 - AR CONDICIONADO FANCOLETE TIPO CASSETE 24.000 BTUS/H HITACHI -	2.481,05	10,00	248,11	2.232,94	20	9,30	1.535,14
dez/2019	22/10/2013	14827	1053 - AR CONDICIONADO FANCOLETE TIPO CASSETE 12.000 BTUS/H HITACHI -	2.290,02	10,00	229,00	2.061,02	20	8,59	1.416,92
dez/2019	22/10/2013	14828	1052 - AR CONDICIONADO FANCOLETE TIPO CASSETE 20.000 BTUS/H HITACHI -	2.464,57	10,00	246,46	2.218,11	20	9,24	1.524,96
dez/2019	22/10/2013	14829	1054 - AR CONDICIONADO FANCOLETE TIPO CASSETE 24.000 BTUS/H HITACHI -	2.481,05	10,00	248,11	2.232,94	20	9,30	1.535,14
dez/2019	22/10/2013	14830	1052 - AR CONDICIONADO FANCOLETE TIPO CASSETE 20.000 BTUS/H HITACHI -	2.464,57	10,00	246,46	2.218,11	20	9,24	1.524,96

MES/ANO	DATA ENTRADA	Nº PATRIMONIO	DESCRICAO	VR. AQUISICAO (R\$)	% RESIDUAL	VR. RESIDUAL (R\$)	BASE CALC. DEPRECIACAO (R\$)	VIDA UTIL (ANOS)	DEPRECIACAO MENSAL (R\$)	VR. ATUAL (R\$)
dez/2019	22/10/2013	14831	1055 - AR CONDICIONADO FANCOLETE TIPO CASSETE 28.000 BTUS/H HITACHI -	2.498,85	10,00	249,89	2.248,96	20	9,37	1.546,14
dez/2019	22/10/2013	14832	1055 - AR CONDICIONADO FANCOLETE TIPO CASSETE 28.000 BTUS/H HITACHI -	2.498,85	10,00	249,89	2.248,96	20	9,37	1.546,14
dez/2019	22/10/2013	14833	1055 - AR CONDICIONADO FANCOLETE TIPO CASSETE 28.000 BTUS/H HITACHI -	2.498,85	10,00	249,89	2.248,96	20	9,37	1.546,14
dez/2019	22/10/2013	14834	1055 - AR CONDICIONADO FANCOLETE TIPO CASSETE 28.000 BTUS/H HITACHI -	2.498,85	10,00	249,89	2.248,96	20	9,37	1.546,14
dez/2019	22/10/2013	14835	1055 - AR CONDICIONADO FANCOLETE TIPO CASSETE 28.000 BTUS/H HITACHI -	2.498,85	10,00	249,89	2.248,96	20	9,37	1.546,14
dez/2019	22/10/2013	14836	1052 - AR CONDICIONADO FANCOLETE TIPO CASSETE 20.000 BTUS/H HITACHI -	2.464,57	10,00	246,46	2.218,11	20	9,24	1.524,96
dez/2019	22/10/2013	14837	1054 - AR CONDICIONADO FANCOLETE TIPO CASSETE 24.000 BTUS/H HITACHI -	2.481,05	10,00	248,11	2.232,94	20	9,30	1.535,14
dez/2019	22/10/2013	14838	1054 - AR CONDICIONADO FANCOLETE TIPO CASSETE 24.000 BTUS/H HITACHI -	2.481,05	10,00	248,11	2.232,94	20	9,30	1.535,14
dez/2019	22/10/2013	14839	1053 - AR CONDICIONADO FANCOLETE TIPO CASSETE 12.000 BTUS/H HITACHI -	2.290,02	10,00	229,00	2.061,02	20	8,59	1.416,92
dez/2019	22/10/2013	14840	1053 - AR CONDICIONADO FANCOLETE TIPO CASSETE 12.000 BTUS/H HITACHI -	2.290,02	10,00	229,00	2.061,02	20	8,59	1.416,92
dez/2019	22/10/2013	14841	1052 - AR CONDICIONADO FANCOLETE TIPO CASSETE 20.000 BTUS/H HITACHI -	2.464,57	10,00	246,46	2.218,11	20	9,24	1.524,96
dez/2019	22/10/2013	14842	1052 - AR CONDICIONADO FANCOLETE TIPO CASSETE 20.000 BTUS/H HITACHI -	2.464,57	10,00	246,46	2.218,11	20	9,24	1.524,96
dez/2019	22/10/2013	14843	1053 - AR CONDICIONADO FANCOLETE TIPO CASSETE 12.000 BTUS/H HITACHI -	2.290,02	10,00	229,00	2.061,02	20	8,59	1.416,92
dez/2019	22/10/2013	14844	1052 - AR CONDICIONADO FANCOLETE TIPO CASSETE 20.000 BTUS/H HITACHI -	2.464,57	10,00	246,46	2.218,11	20	9,24	1.524,96
dez/2019	22/10/2013	14845	1056 - AR CONDICIONADO FANCOLETE TIPO CASSETE 36.000 BTUS/H HITACHI -	2.580,57	10,00	258,06	2.322,51	20	9,68	1.596,74

MES/ANO	DATA ENTRADA	Nº PATRIMONIO	DESCRICAO	VR. AQUISICAO (R\$)	% RESIDUAL	VR. RESIDUAL (R\$)	BASE CALC. DEPRECIACAO (R\$)	VIDA UTIL (ANOS)	DEPRECIACAO MENSAL (R\$)	VR. ATUAL (R\$)
dez/2019	22/10/2013	14846	1053 - AR CONDICIONADO FANCOLETE TIPO CASSETE 12.000 BTUS/H HITACHI -	2.290,02	10,00	229,00	2.061,02	20	8,59	1.416,92
dez/2019	22/10/2013	14847	1052 - AR CONDICIONADO FANCOLETE TIPO CASSETE 20.000 BTUS/H HITACHI -	2.464,57	10,00	246,46	2.218,11	20	9,24	1.524,96
dez/2019	22/10/2013	14848	1054 - AR CONDICIONADO FANCOLETE TIPO CASSETE 24.000 BTUS/H HITACHI -	2.481,05	10,00	248,11	2.232,94	20	9,30	1.535,14
dez/2019	22/10/2013	14849	1052 - AR CONDICIONADO FANCOLETE TIPO CASSETE 20.000 BTUS/H HITACHI -	2.464,57	10,00	246,46	2.218,11	20	9,24	1.524,96
dez/2019	22/10/2013	14850	1052 - AR CONDICIONADO FANCOLETE TIPO CASSETE 20.000 BTUS/H HITACHI -	2.464,57	10,00	246,46	2.218,11	20	9,24	1.524,96
dez/2019	22/10/2013	14851	1052 - AR CONDICIONADO FANCOLETE TIPO CASSETE 20.000 BTUS/H HITACHI -	2.464,57	10,00	246,46	2.218,11	20	9,24	1.524,96
dez/2019	22/10/2013	14852	1054 - AR CONDICIONADO FANCOLETE TIPO CASSETE 24.000 BTUS/H HITACHI -	2.481,05	10,00	248,11	2.232,94	20	9,30	1.535,14
dez/2019	22/10/2013	14854	1052 - AR CONDICIONADO FANCOLETE TIPO CASSETE 20.000 BTUS/H HITACHI -	2.464,57	10,00	246,46	2.218,11	20	9,24	1.524,96
dez/2019	22/10/2013	14855	1052 - AR CONDICIONADO FANCOLETE TIPO CASSETE 20.000 BTUS/H HITACHI -	2.464,57	10,00	246,46	2.218,11	20	9,24	1.524,96
dez/2019	22/10/2013	14856	1052 - AR CONDICIONADO FANCOLETE TIPO CASSETE 20.000 BTUS/H HITACHI -	2.464,57	10,00	246,46	2.218,11	20	9,24	1.524,96
dez/2019	22/10/2013	14857	1052 - AR CONDICIONADO FANCOLETE TIPO CASSETE 20.000 BTUS/H HITACHI -	2.464,57	10,00	246,46	2.218,11	20	9,24	1.524,96
dez/2019	22/10/2013	14860	1054 - AR CONDICIONADO FANCOLETE TIPO CASSETE 24.000 BTUS/H HITACHI -	2.481,05	10,00	248,11	2.232,94	20	9,30	1.535,14
dez/2019	22/10/2013	14861	1054 - AR CONDICIONADO FANCOLETE TIPO CASSETE 24.000 BTUS/H HITACHI -	2.481,05	10,00	248,11	2.232,94	20	9,30	1.535,14
dez/2019	22/10/2013	14862	1053 - AR CONDICIONADO FANCOLETE TIPO CASSETE 12.000 BTUS/H HITACHI -	2.290,02	10,00	229,00	2.061,02	20	8,59	1.416,92
dez/2019	22/10/2013	14863	1052 - AR CONDICIONADO FANCOLETE TIPO CASSETE 20.000 BTUS/H HITACHI -	2.464,57	10,00	246,46	2.218,11	20	9,24	1.524,96

MES/ANO	DATA ENTRADA	Nº PATRIMONIO	DESCRICAO	VR. AQUISICAO (R\$)	% RESIDUAL	VR. RESIDUAL (R\$)	BASE CALC. DEPRECIACAO (R\$)	VIDA UTIL (ANOS)	DEPRECIACAO MENSAL (R\$)	VR. ATUAL (R\$)
dez/2019	22/10/2013	14864	1052 - AR CONDICIONADO FANCOLETE TIPO CASSETE 20.000 BTUS/H HITACHI -	2.464,57	10,00	246,46	2.218,11	20	9,24	1.524,96
dez/2019	22/10/2013	14865	1053 - AR CONDICIONADO FANCOLETE TIPO CASSETE 12.000 BTUS/H HITACHI -	2.290,02	10,00	229,00	2.061,02	20	8,59	1.416,92
dez/2019	22/10/2013	14866	1052 - AR CONDICIONADO FANCOLETE TIPO CASSETE 20.000 BTUS/H HITACHI -	2.464,57	10,00	246,46	2.218,11	20	9,24	1.524,96
dez/2019	22/10/2013	14867	1052 - AR CONDICIONADO FANCOLETE TIPO CASSETE 20.000 BTUS/H HITACHI -	2.464,57	10,00	246,46	2.218,11	20	9,24	1.524,96
dez/2019	22/10/2013	14868	1057 - AR CONDICIONADO FANCOLETE TIPO CASSETE 42.000 BTUS/H HITACHI -	2.637,42	10,00	263,74	2.373,68	20	9,89	1.631,93
dez/2019	22/10/2013	14869	1057 - AR CONDICIONADO FANCOLETE TIPO CASSETE 42.000 BTUS/H HITACHI -	2.637,42	10,00	263,74	2.373,68	20	9,89	1.631,93
dez/2019	22/10/2013	14870	1057 - AR CONDICIONADO FANCOLETE TIPO CASSETE 42.000 BTUS/H HITACHI -	2.637,42	10,00	263,74	2.373,68	20	9,89	1.631,93
dez/2019	22/10/2013	14871	1057 - AR CONDICIONADO FANCOLETE TIPO CASSETE 42.000 BTUS/H HITACHI -	2.637,42	10,00	263,74	2.373,68	20	9,89	1.631,93
dez/2019	22/10/2013	14872	1054 - AR CONDICIONADO FANCOLETE TIPO CASSETE 24.000 BTUS/H HITACHI -	2.481,05	10,00	248,11	2.232,94	20	9,30	1.535,14
dez/2019	22/10/2013	14873	1054 - AR CONDICIONADO FANCOLETE TIPO CASSETE 24.000 BTUS/H HITACHI -	2.481,05	10,00	248,11	2.232,94	20	9,30	1.535,14
dez/2019	22/10/2013	14874	1054 - AR CONDICIONADO FANCOLETE TIPO CASSETE 24.000 BTUS/H HITACHI -	2.481,05	10,00	248,11	2.232,94	20	9,30	1.535,14
dez/2019	22/10/2013	14875	1054 - AR CONDICIONADO FANCOLETE TIPO CASSETE 24.000 BTUS/H HITACHI -	2.481,05	10,00	248,11	2.232,94	20	9,30	1.535,14
dez/2019	22/10/2013	14877	1052 - AR CONDICIONADO FANCOLETE TIPO CASSETE 20.000 BTUS/H HITACHI -	2.464,57	10,00	246,46	2.218,11	20	9,24	1.524,96
dez/2019	22/10/2013	14878	1052 - AR CONDICIONADO FANCOLETE TIPO CASSETE 20.000 BTUS/H HITACHI -	2.464,57	10,00	246,46	2.218,11	20	9,24	1.524,96
dez/2019	22/10/2013	14881	1054 - AR CONDICIONADO FANCOLETE TIPO CASSETE 24.000 BTUS/H HITACHI -	2.481,05	10,00	248,11	2.232,94	20	9,30	1.535,14

MES/ANO	DATA ENTRADA	Nº PATRIMONIO	DESCRICAO	VR. AQUISICAO (R\$)	% RESIDUAL	VR. RESIDUAL (R\$)	BASE CALC. DEPRECIACAO (R\$)	VIDA UTIL (ANOS)	DEPRECIACAO MENSAL (R\$)	VR. ATUAL (R\$)
dez/2019	22/10/2013	14882	1054 - AR CONDICIONADO FANCOLETE TIPO CASSETE 24.000 BTUS/H HITACHI -	2.481,05	10,00	248,11	2.232,94	20	9,30	1.535,14
dez/2019	22/10/2013	14884	1052 - AR CONDICIONADO FANCOLETE TIPO CASSETE 20.000 BTUS/H HITACHI -	2.464,57	10,00	246,46	2.218,11	20	9,24	1.524,96
dez/2019	22/10/2013	14886	1053 - AR CONDICIONADO FANCOLETE TIPO CASSETE 12.000 BTUS/H HITACHI -	2.290,02	10,00	229,00	2.061,02	20	8,59	1.416,92
dez/2019	22/10/2013	14887	1053 - AR CONDICIONADO FANCOLETE TIPO CASSETE 12.000 BTUS/H HITACHI -	2.290,02	10,00	229,00	2.061,02	20	8,59	1.416,92
dez/2019	22/10/2013	14888	1052 - AR CONDICIONADO FANCOLETE TIPO CASSETE 20.000 BTUS/H HITACHI -	2.464,57	10,00	246,46	2.218,11	20	9,24	1.524,96
dez/2019	22/10/2013	14889	1053 - AR CONDICIONADO FANCOLETE TIPO CASSETE 12.000 BTUS/H HITACHI -	2.290,02	10,00	229,00	2.061,02	20	8,59	1.416,92
dez/2019	22/10/2013	14890	1052 - AR CONDICIONADO FANCOLETE TIPO CASSETE 20.000 BTUS/H HITACHI -	2.464,57	10,00	246,46	2.218,11	20	9,24	1.524,96
dez/2019	22/10/2013	14891	1053 - AR CONDICIONADO FANCOLETE TIPO CASSETE 12.000 BTUS/H HITACHI -	2.290,02	10,00	229,00	2.061,02	20	8,59	1.416,92
dez/2019	22/10/2013	14892	1052 - AR CONDICIONADO FANCOLETE TIPO CASSETE 20.000 BTUS/H HITACHI -	2.464,57	10,00	246,46	2.218,11	20	9,24	1.524,96
dez/2019	22/10/2013	14893	1054 - AR CONDICIONADO FANCOLETE TIPO CASSETE 24.000 BTUS/H HITACHI -	2.481,05	10,00	248,11	2.232,94	20	9,30	1.535,14
dez/2019	22/10/2013	14894	1053 - AR CONDICIONADO FANCOLETE TIPO CASSETE 12.000 BTUS/H HITACHI -	2.290,02	10,00	229,00	2.061,02	20	8,59	1.416,92
dez/2019	22/10/2013	14895	1054 - AR CONDICIONADO FANCOLETE TIPO CASSETE 24.000 BTUS/H HITACHI -	2.481,05	10,00	248,11	2.232,94	20	9,30	1.535,14
dez/2019	22/10/2013	14896	1054 - AR CONDICIONADO FANCOLETE TIPO CASSETE 24.000 BTUS/H HITACHI -	2.481,05	10,00	248,11	2.232,94	20	9,30	1.535,14
dez/2019	22/10/2013	14897	1052 - AR CONDICIONADO FANCOLETE TIPO CASSETE 20.000 BTUS/H HITACHI -	2.464,57	10,00	246,46	2.218,11	20	9,24	1.524,96
dez/2019	22/10/2013	14898	1052 - AR CONDICIONADO FANCOLETE TIPO CASSETE 20.000 BTUS/H HITACHI -	2.464,57	10,00	246,46	2.218,11	20	9,24	1.524,96

MES/ANO	DATA ENTRADA	Nº PATRIMONIO	DESCRICAO	VR. AQUISICAO (R\$)	% RESIDUAL	VR. RESIDUAL (R\$)	BASE CALC. DEPRECIACAO (R\$)	VIDA UTIL (ANOS)	DEPRECIACAO MENSAL (R\$)	VR. ATUAL (R\$)
dez/2019	22/10/2013	14899	1052 - AR CONDICIONADO FANCOLETE TIPO CASSETE 20.000 BTUS/H HITACHI -	2.464,57	10,00	246,46	2.218,11	20	9,24	1.524,96
dez/2019	22/10/2013	14901	1052 - AR CONDICIONADO FANCOLETE TIPO CASSETE 20.000 BTUS/H HITACHI -	2.464,57	10,00	246,46	2.218,11	20	9,24	1.524,96
dez/2019	22/10/2013	14902	1052 - AR CONDICIONADO FANCOLETE TIPO CASSETE 20.000 BTUS/H HITACHI -	2.464,57	10,00	246,46	2.218,11	20	9,24	1.524,96
dez/2019	22/10/2013	14903	1052 - AR CONDICIONADO FANCOLETE TIPO CASSETE 20.000 BTUS/H HITACHI -	2.464,57	10,00	246,46	2.218,11	20	9,24	1.524,96
dez/2019	22/10/2013	14904	1053 - AR CONDICIONADO FANCOLETE TIPO CASSETE 12.000 BTUS/H HITACHI -	2.290,02	10,00	229,00	2.061,02	20	8,59	1.416,92
dez/2019	22/10/2013	14905	1052 - AR CONDICIONADO FANCOLETE TIPO CASSETE 20.000 BTUS/H HITACHI -	2.464,57	10,00	246,46	2.218,11	20	9,24	1.524,96
dez/2019	22/10/2013	14906	1052 - AR CONDICIONADO FANCOLETE TIPO CASSETE 20.000 BTUS/H HITACHI -	2.464,57	10,00	246,46	2.218,11	20	9,24	1.524,96
dez/2019	22/10/2013	14907	1054 - AR CONDICIONADO FANCOLETE TIPO CASSETE 24.000 BTUS/H HITACHI -	2.481,05	10,00	248,11	2.232,94	20	9,30	1.535,14
dez/2019	22/10/2013	14908	1054 - AR CONDICIONADO FANCOLETE TIPO CASSETE 24.000 BTUS/H HITACHI -	2.481,05	10,00	248,11	2.232,94	20	9,30	1.535,14
dez/2019	22/10/2013	14909	1054 - AR CONDICIONADO FANCOLETE TIPO CASSETE 24.000 BTUS/H HITACHI -	2.481,05	10,00	248,11	2.232,94	20	9,30	1.535,14
dez/2019	22/10/2013	14910	1054 - AR CONDICIONADO FANCOLETE TIPO CASSETE 24.000 BTUS/H HITACHI -	2.481,05	10,00	248,11	2.232,94	20	9,30	1.535,14
dez/2019	22/10/2013	14911	1054 - AR CONDICIONADO FANCOLETE TIPO CASSETE 24.000 BTUS/H HITACHI -	2.481,05	10,00	248,11	2.232,94	20	9,30	1.535,14
dez/2019	22/10/2013	14912	1054 - AR CONDICIONADO FANCOLETE TIPO CASSETE 24.000 BTUS/H HITACHI -	2.481,05	10,00	248,11	2.232,94	20	9,30	1.535,14
dez/2019	22/10/2013	14921	1052 - AR CONDICIONADO FANCOLETE TIPO CASSETE 20.000 BTUS/H HITACHI -	2.464,57	10,00	246,46	2.218,11	20	9,24	1.524,96
dez/2019	22/10/2013	14922	1052 - AR CONDICIONADO FANCOLETE TIPO CASSETE 20.000 BTUS/H HITACHI -	2.464,57	10,00	246,46	2.218,11	20	9,24	1.524,96

MES/ANO	DATA ENTRADA	Nº PATRIMONIO	DESCRICAO	VR. AQUISICAO (R\$)	% RESIDUAL	VR. RESIDUAL (R\$)	BASE CALC. DEPRECIACAO (R\$)	VIDA UTIL (ANOS)	DEPRECIACAO MENSAL (R\$)	VR. ATUAL (R\$)
dez/2019	22/10/2013	14923	1052 - AR CONDICIONADO FANCOLETE TIPO CASSETE 20.000 BTUS/H HITACHI -	2.464,57	10,00	246,46	2.218,11	20	9,24	1.524,96
dez/2019	22/10/2013	14924	1053 - AR CONDICIONADO FANCOLETE TIPO CASSETE 12.000 BTUS/H HITACHI -	2.290,02	10,00	229,00	2.061,02	20	8,59	1.416,92
dez/2019	22/10/2013	14925	1053 - AR CONDICIONADO FANCOLETE TIPO CASSETE 12.000 BTUS/H HITACHI -	2.290,02	10,00	229,00	2.061,02	20	8,59	1.416,92
dez/2019	22/10/2013	14926	1053 - AR CONDICIONADO FANCOLETE TIPO CASSETE 12.000 BTUS/H HITACHI -	2.290,02	10,00	229,00	2.061,02	20	8,59	1.416,92
dez/2019	22/10/2013	14927	1054 - AR CONDICIONADO FANCOLETE TIPO CASSETE 24.000 BTUS/H HITACHI -	2.481,05	10,00	248,11	2.232,94	20	9,30	1.535,14
dez/2019	22/10/2013	14928	1055 - AR CONDICIONADO FANCOLETE TIPO CASSETE 28.000 BTUS/H HITACHI -	2.498,85	10,00	249,89	2.248,96	20	9,37	1.546,14
dez/2019	22/10/2013	14932	1052 - AR CONDICIONADO FANCOLETE TIPO CASSETE 20.000 BTUS/H HITACHI -	2.464,57	10,00	246,46	2.218,11	20	9,24	1.524,96
dez/2019	22/10/2013	14933	1052 - AR CONDICIONADO FANCOLETE TIPO CASSETE 20.000 BTUS/H HITACHI -	2.464,57	10,00	246,46	2.218,11	20	9,24	1.524,96
dez/2019	22/10/2013	14934	1056 - AR CONDICIONADO FANCOLETE TIPO CASSETE 36.000 BTUS/H HITACHI -	2.580,57	10,00	258,06	2.322,51	20	9,68	1.596,74
dez/2019	22/10/2013	14935	1056 - AR CONDICIONADO FANCOLETE TIPO CASSETE 36.000 BTUS/H HITACHI -	2.580,57	10,00	258,06	2.322,51	20	9,68	1.596,74
dez/2019	22/10/2013	14936	1056 - AR CONDICIONADO FANCOLETE TIPO CASSETE 36.000 BTUS/H HITACHI -	2.580,57	10,00	258,06	2.322,51	20	9,68	1.596,74
dez/2019	22/10/2013	14937	1056 - AR CONDICIONADO FANCOLETE TIPO CASSETE 36.000 BTUS/H HITACHI -	2.580,57	10,00	258,06	2.322,51	20	9,68	1.596,74
dez/2019	22/10/2013	14938	1056 - AR CONDICIONADO FANCOLETE TIPO CASSETE 36.000 BTUS/H HITACHI -	2.580,57	10,00	258,06	2.322,51	20	9,68	1.596,74
dez/2019	22/10/2013	14939	1056 - AR CONDICIONADO FANCOLETE TIPO CASSETE 36.000 BTUS/H HITACHI -	2.580,57	10,00	258,06	2.322,51	20	9,68	1.596,74
dez/2019	22/10/2013	14940	1052 - AR CONDICIONADO FANCOLETE TIPO CASSETE 20.000 BTUS/H HITACHI -	2.464,57	10,00	246,46	2.218,11	20	9,24	1.524,96

MES/ANO	DATA ENTRADA	Nº PATRIMONIO	DESCRICAO	VR. AQUISICAO (R\$)	% RESIDUAL	VR. RESIDUAL (R\$)	BASE CALC. DEPRECIACAO (R\$)	VIDA UTIL (ANOS)	DEPRECIACAO MENSAL (R\$)	VR. ATUAL (R\$)
dez/2019	22/10/2013	14941	1052 - AR CONDICIONADO FANCOLETE TIPO CASSETE 20.000 BTUS/H HITACHI -	2.464,57	10,00	246,46	2.218,11	20	9,24	1.524,96
dez/2019	22/10/2013	14942	1052 - AR CONDICIONADO FANCOLETE TIPO CASSETE 20.000 BTUS/H HITACHI -	2.464,57	10,00	246,46	2.218,11	20	9,24	1.524,96
dez/2019	22/10/2013	14943	1052 - AR CONDICIONADO FANCOLETE TIPO CASSETE 20.000 BTUS/H HITACHI -	2.464,57	10,00	246,46	2.218,11	20	9,24	1.524,96
dez/2019	22/10/2013	14944	1052 - AR CONDICIONADO FANCOLETE TIPO CASSETE 20.000 BTUS/H HITACHI -	2.464,57	10,00	246,46	2.218,11	20	9,24	1.524,96
dez/2019	22/10/2013	14945	1052 - AR CONDICIONADO FANCOLETE TIPO CASSETE 20.000 BTUS/H HITACHI -	2.464,57	10,00	246,46	2.218,11	20	9,24	1.524,96
dez/2019	22/10/2013	14946	1052 - AR CONDICIONADO FANCOLETE TIPO CASSETE 20.000 BTUS/H HITACHI -	2.464,57	10,00	246,46	2.218,11	20	9,24	1.524,96
dez/2019	22/10/2013	14947	1054 - AR CONDICIONADO FANCOLETE TIPO CASSETE 24.000 BTUS/H HITACHI -	2.481,05	10,00	248,11	2.232,94	20	9,30	1.535,14
dez/2019	22/10/2013	14950	1052 - AR CONDICIONADO FANCOLETE TIPO CASSETE 20.000 BTUS/H HITACHI -	2.464,57	10,00	246,46	2.218,11	20	9,24	1.524,96
dez/2019	22/10/2013	14951	1053 - AR CONDICIONADO FANCOLETE TIPO CASSETE 12.000 BTUS/H HITACHI -	2.290,02	10,00	229,00	2.061,02	20	8,59	1.416,92
dez/2019	22/10/2013	14952	1053 - AR CONDICIONADO FANCOLETE TIPO CASSETE 12.000 BTUS/H HITACHI -	2.290,02	10,00	229,00	2.061,02	20	8,59	1.416,92
dez/2019	22/10/2013	14953	1052 - AR CONDICIONADO FANCOLETE TIPO CASSETE 20.000 BTUS/H HITACHI -	2.464,57	10,00	246,46	2.218,11	20	9,24	1.524,96
dez/2019	22/10/2013	14954	1053 - AR CONDICIONADO FANCOLETE TIPO CASSETE 12.000 BTUS/H HITACHI -	2.290,02	10,00	229,00	2.061,02	20	8,59	1.416,92
dez/2019	22/10/2013	14955	1053 - AR CONDICIONADO FANCOLETE TIPO CASSETE 12.000 BTUS/H HITACHI -	2.290,02	10,00	229,00	2.061,02	20	8,59	1.416,92
dez/2019	22/10/2013	14958	1053 - AR CONDICIONADO FANCOLETE TIPO CASSETE 12.000 BTUS/H HITACHI -	2.290,02	10,00	229,00	2.061,02	20	8,59	1.416,92
dez/2019	22/10/2013	14963	1052 - AR CONDICIONADO FANCOLETE TIPO CASSETE 20.000 BTUS/H HITACHI -	2.464,57	10,00	246,46	2.218,11	20	9,24	1.524,96

MES/ANO	DATA ENTRADA	N° PATRIMONIO	DESCRICAO	VR. AQUISICAO (R\$)	% RESIDUAL	VR. RESIDUAL (R\$)	BASE CALC. DEPRECIACAO (R\$)	VIDA UTIL (ANOS)	DEPRECIACAO MENSAL (R\$)	VR. ATUAL (R\$)
dez/2019	22/10/2013	14964	1052 - AR CONDICIONADO FANCOLETE TIPO CASSETE 20.000 BTUS/H HITACHI -	2.464,57	10,00	246,46	2.218,11	20	9,24	1.524,96
dez/2019	22/10/2013	14965	1052 - AR CONDICIONADO FANCOLETE TIPO CASSETE 20.000 BTUS/H HITACHI -	2.464,57	10,00	246,46	2.218,11	20	9,24	1.524,96
dez/2019	24/07/2017	14966	1016 - CORTINA DE AR EOS COM CONTROLE REMOTO 0,90 M -	625,00	10,00	62,50	562,50	20	2,34	492,18
dez/2019	24/07/2017	14967	1016 - CORTINA DE AR EOS COM CONTROLE REMOTO 0,90 M -	625,00	10,00	62,50	562,50	20	2,34	492,18
dez/2019	24/07/2017	14968	1016 - CORTINA DE AR EOS COM CONTROLE REMOTO 0,90 M -	625,00	10,00	62,50	562,50	20	2,34	492,18
dez/2019	24/07/2017	14969	1017 - CORTINA DE AR EOS COM CONTROLE REMOTO 1,50 M -	888,88	10,00	88,89	799,99	20	3,33	700,00
dez/2019	24/07/2017	14970	1017 - CORTINA DE AR EOS COM CONTROLE REMOTO 1,50 M -	888,88	10,00	88,89	799,99	20	3,33	700,00
dez/2019	24/07/2017	14971	1017 - CORTINA DE AR EOS COM CONTROLE REMOTO 1,50 M -	888,88	10,00	88,89	799,99	20	3,33	700,00
dez/2019	22/10/2013	14972	1052 - AR CONDICIONADO FANCOLETE TIPO CASSETE 20.000 BTUS/H HITACHI -	2.464,57	10,00	246,46	2.218,11	20	9,24	1.524,96
dez/2019	22/10/2013	14974	1052 - AR CONDICIONADO FANCOLETE TIPO CASSETE 20.000 BTUS/H HITACHI -	2.464,57	10,00	246,46	2.218,11	20	9,24	1.524,96
dez/2019	22/10/2013	14975	1053 - AR CONDICIONADO FANCOLETE TIPO CASSETE 12.000 BTUS/H HITACHI -	2.290,02	10,00	229,00	2.061,02	20	8,59	1.416,92
dez/2019	22/10/2013	14976	1053 - AR CONDICIONADO FANCOLETE TIPO CASSETE 12.000 BTUS/H HITACHI -	2.290,02	10,00	229,00	2.061,02	20	8,59	1.416,92
dez/2019	22/10/2013	14977	1053 - AR CONDICIONADO FANCOLETE TIPO CASSETE 12.000 BTUS/H HITACHI -	2.290,02	10,00	229,00	2.061,02	20	8,59	1.416,92
dez/2019	22/10/2013	15050	1053 - AR CONDICIONADO FANCOLETE TIPO CASSETE 12.000 BTUS/H HITACHI -	2.290,02	10,00	229,00	2.061,02	20	8,59	1.416,92
dez/2019	22/10/2013	15051	1052 - AR CONDICIONADO FANCOLETE TIPO CASSETE 20.000 BTUS/H HITACHI -	2.464,57	10,00	246,46	2.218,11	20	9,24	1.524,96
dez/2019	22/10/2013	15052	1052 - AR CONDICIONADO FANCOLETE TIPO CASSETE 20.000 BTUS/H HITACHI -	2.464,57	10,00	246,46	2.218,11	20	9,24	1.524,96

MES/ANO	DATA ENTRADA	Nº PATRIMONIO	DESCRICAO	VR. AQUISICAO (R\$)	% RESIDUAL	VR. RESIDUAL (R\$)	BASE CALC. DEPRECIACAO (R\$)	VIDA UTIL (ANOS)	DEPRECIACAO MENSAL (R\$)	VR. ATUAL (R\$)
dez/2019	22/10/2013	15053	1053 - AR CONDICIONADO FANCOLETE TIPO CASSETE 12.000 BTUS/H HITACHI -	2.290,02	10,00	229,00	2.061,02	20	8,59	1.416,92
dez/2019	22/10/2013	15054	1052 - AR CONDICIONADO FANCOLETE TIPO CASSETE 20.000 BTUS/H HITACHI -	2.464,57	10,00	246,46	2.218,11	20	9,24	1.524,96
dez/2019	22/10/2013	15055	1052 - AR CONDICIONADO FANCOLETE TIPO CASSETE 20.000 BTUS/H HITACHI -	2.464,57	10,00	246,46	2.218,11	20	9,24	1.524,96
dez/2019	22/10/2013	15057	1052 - AR CONDICIONADO FANCOLETE TIPO CASSETE 20.000 BTUS/H HITACHI -	2.464,57	10,00	246,46	2.218,11	20	9,24	1.524,96
dez/2019	22/10/2013	15058	1053 - AR CONDICIONADO FANCOLETE TIPO CASSETE 12.000 BTUS/H HITACHI -	2.290,02	10,00	229,00	2.061,02	20	8,59	1.416,92
dez/2019	22/10/2013	15059	1052 - AR CONDICIONADO FANCOLETE TIPO CASSETE 20.000 BTUS/H HITACHI -	2.464,57	10,00	246,46	2.218,11	20	9,24	1.524,96
dez/2019	22/10/2013	15112	1057 - AR CONDICIONADO FANCOLETE TIPO CASSETE 42.000 BTUS/H HITACHI -	2.637,42	10,00	263,74	2.373,68	20	9,89	1.631,93
dez/2019	22/10/2013	15116	1052 - AR CONDICIONADO FANCOLETE TIPO CASSETE 20.000 BTUS/H HITACHI -	2.464,57	10,00	246,46	2.218,11	20	9,24	1.524,96
dez/2019	22/10/2013	15117	1052 - AR CONDICIONADO FANCOLETE TIPO CASSETE 20.000 BTUS/H HITACHI -	2.464,57	10,00	246,46	2.218,11	20	9,24	1.524,96
dez/2019	22/10/2013	15118	1052 - AR CONDICIONADO FANCOLETE TIPO CASSETE 20.000 BTUS/H HITACHI -	2.464,57	10,00	246,46	2.218,11	20	9,24	1.524,96
dez/2019	22/10/2013	15119	1052 - AR CONDICIONADO FANCOLETE TIPO CASSETE 20.000 BTUS/H HITACHI -	2.464,57	10,00	246,46	2.218,11	20	9,24	1.524,96
dez/2019	22/10/2013	15120	1052 - AR CONDICIONADO FANCOLETE TIPO CASSETE 20.000 BTUS/H HITACHI -	2.464,57	10,00	246,46	2.218,11	20	9,24	1.524,96
dez/2019	22/10/2013	15127	1052 - AR CONDICIONADO FANCOLETE TIPO CASSETE 20.000 BTUS/H HITACHI -	2.464,57	10,00	246,46	2.218,11	20	9,24	1.524,96
dez/2019	22/10/2013	15128	1052 - AR CONDICIONADO FANCOLETE TIPO CASSETE 20.000 BTUS/H HITACHI -	2.464,57	10,00	246,46	2.218,11	20	9,24	1.524,96
dez/2019	22/10/2013	15129	1052 - AR CONDICIONADO FANCOLETE TIPO CASSETE 20.000 BTUS/H HITACHI -	2.464,57	10,00	246,46	2.218,11	20	9,24	1.524,96

MES/ANO	DATA ENTRADA	N° PATRIMONIO	DESCRICAO	VR. AQUISICAO (R\$)	% RESIDUAL	VR. RESIDUAL (R\$)	BASE CALC. DEPRECIACAO (R\$)	VIDA UTIL (ANOS)	DEPRECIACAO MENSAL (R\$)	VR. ATUAL (R\$)
dez/2019	26/06/2014	15133	1148 - AR CONDICIONADO SPLIT TETO FIXO 36.000 BTUS HITACHI -	5.309,57	10,00	530,96	4.778,61	20	19,91	3.444,57
dez/2019	26/06/2014	15134	1148 - AR CONDICIONADO SPLIT TETO FIXO 36.000 BTUS HITACHI -	5.309,57	10,00	530,96	4.778,61	20	19,91	3.444,57
dez/2019	26/06/2014	15135	1148 - AR CONDICIONADO SPLIT TETO FIXO 36.000 BTUS HITACHI -	5.309,57	10,00	530,96	4.778,61	20	19,91	3.444,57
dez/2019	26/06/2014	15136	1148 - AR CONDICIONADO SPLIT TETO FIXO 36.000 BTUS HITACHI -	5.309,57	10,00	530,96	4.778,61	20	19,91	3.444,57
dez/2019	16/01/2018	15139	1050 - CONTROLE REMOTO HITACHI BRANCO -	70,00	10,00	7,00	63,00	20	0,26	56,69
dez/2019	22/10/2013	15140	1053 - AR CONDICIONADO FANCOLETE TIPO CASSETE 12.000 BTUS/H HITACHI -	2.290,02	10,00	229,00	2.061,02	20	8,59	1.416,92
dez/2019	22/10/2013	15141	1053 - AR CONDICIONADO FANCOLETE TIPO CASSETE 12.000 BTUS/H HITACHI -	2.290,02	10,00	229,00	2.061,02	20	8,59	1.416,92
dez/2019	22/10/2013	15142	1053 - AR CONDICIONADO FANCOLETE TIPO CASSETE 12.000 BTUS/H HITACHI -	2.290,02	10,00	229,00	2.061,02	20	8,59	1.416,92
dez/2019	22/10/2013	15143	1053 - AR CONDICIONADO FANCOLETE TIPO CASSETE 12.000 BTUS/H HITACHI -	2.290,02	10,00	229,00	2.061,02	20	8,59	1.416,92
dez/2019	22/10/2013	15144	1052 - AR CONDICIONADO FANCOLETE TIPO CASSETE 20.000 BTUS/H HITACHI -	2.464,57	10,00	246,46	2.218,11	20	9,24	1.524,96
dez/2019	22/10/2013	15145	1052 - AR CONDICIONADO FANCOLETE TIPO CASSETE 20.000 BTUS/H HITACHI -	2.464,57	10,00	246,46	2.218,11	20	9,24	1.524,96
dez/2019	22/10/2013	15146	1054 - AR CONDICIONADO FANCOLETE TIPO CASSETE 24.000 BTUS/H HITACHI -	2.481,05	10,00	248,11	2.232,94	20	9,30	1.535,14
dez/2019	22/10/2013	15147	1054 - AR CONDICIONADO FANCOLETE TIPO CASSETE 24.000 BTUS/H HITACHI -	2.481,05	10,00	248,11	2.232,94	20	9,30	1.535,14
dez/2019	22/10/2013	15148	1052 - AR CONDICIONADO FANCOLETE TIPO CASSETE 20.000 BTUS/H HITACHI -	2.464,57	10,00	246,46	2.218,11	20	9,24	1.524,96
dez/2019	22/10/2013	15149	1055 - AR CONDICIONADO FANCOLETE TIPO CASSETE 28.000 BTUS/H HITACHI -	2.498,85	10,00	249,89	2.248,96	20	9,37	1.546,14
dez/2019	22/10/2013	15150	1056 - AR CONDICIONADO FANCOLETE TIPO CASSETE 36.000 BTUS/H HITACHI -	2.580,57	10,00	258,06	2.322,51	20	9,68	1.596,74

MES/ANO	DATA ENTRADA	Nº PATRIMONIO	DESCRICAO	VR. AQUISICAO (R\$)	% RESIDUAL	VR. RESIDUAL (R\$)	BASE CALC. DEPRECIACAO (R\$)	VIDA UTIL (ANOS)	DEPRECIACAO MENSAL (R\$)	VR. ATUAL (R\$)
dez/2019	22/10/2013	15151	1052 - AR CONDICIONADO FANCOLETE TIPO CASSETE 20.000 BTUS/H HITACHI -	2.464,57	10,00	246,46	2.218,11	20	9,24	1.524,96
dez/2019	22/10/2013	15152	1052 - AR CONDICIONADO FANCOLETE TIPO CASSETE 20.000 BTUS/H HITACHI -	2.464,57	10,00	246,46	2.218,11	20	9,24	1.524,96
dez/2019	22/10/2013	15153	1054 - AR CONDICIONADO FANCOLETE TIPO CASSETE 24.000 BTUS/H HITACHI -	2.481,05	10,00	248,11	2.232,94	20	9,30	1.535,14
dez/2019	22/10/2013	15154	1053 - AR CONDICIONADO FANCOLETE TIPO CASSETE 12.000 BTUS/H HITACHI -	2.290,02	10,00	229,00	2.061,02	20	8,59	1.416,92
dez/2019	22/10/2013	15155	1055 - AR CONDICIONADO FANCOLETE TIPO CASSETE 28.000 BTUS/H HITACHI -	2.498,85	10,00	249,89	2.248,96	20	9,37	1.546,14
dez/2019	22/10/2013	15156	1054 - AR CONDICIONADO FANCOLETE TIPO CASSETE 24.000 BTUS/H HITACHI -	2.481,05	10,00	248,11	2.232,94	20	9,30	1.535,14
dez/2019	22/10/2013	15157	1052 - AR CONDICIONADO FANCOLETE TIPO CASSETE 20.000 BTUS/H HITACHI -	2.464,57	10,00	246,46	2.218,11	20	9,24	1.524,96
dez/2019	22/10/2013	15158	1052 - AR CONDICIONADO FANCOLETE TIPO CASSETE 20.000 BTUS/H HITACHI -	2.464,57	10,00	246,46	2.218,11	20	9,24	1.524,96
dez/2019	22/10/2013	15159	1056 - AR CONDICIONADO FANCOLETE TIPO CASSETE 36.000 BTUS/H HITACHI -	2.580,57	10,00	258,06	2.322,51	20	9,68	1.596,74
dez/2019	22/10/2013	15160	1055 - AR CONDICIONADO FANCOLETE TIPO CASSETE 28.000 BTUS/H HITACHI -	2.498,85	10,00	249,89	2.248,96	20	9,37	1.546,14
dez/2019	22/10/2013	15161	1054 - AR CONDICIONADO FANCOLETE TIPO CASSETE 24.000 BTUS/H HITACHI -	2.481,05	10,00	248,11	2.232,94	20	9,30	1.535,14
dez/2019	22/10/2013	15164	1052 - AR CONDICIONADO FANCOLETE TIPO CASSETE 20.000 BTUS/H HITACHI -	2.464,57	10,00	246,46	2.218,11	20	9,24	1.524,96
dez/2019	22/10/2013	15165	1053 - AR CONDICIONADO FANCOLETE TIPO CASSETE 12.000 BTUS/H HITACHI -	2.290,02	10,00	229,00	2.061,02	20	8,59	1.416,92
dez/2019	22/10/2013	15166	1054 - AR CONDICIONADO FANCOLETE TIPO CASSETE 24.000 BTUS/H HITACHI -	2.481,05	10,00	248,11	2.232,94	20	9,30	1.535,14
dez/2019	22/10/2013	15172	1052 - AR CONDICIONADO FANCOLETE TIPO CASSETE 20.000 BTUS/H HITACHI -	2.464,57	10,00	246,46	2.218,11	20	9,24	1.524,96

MES/ANO	DATA ENTRADA	Nº PATRIMONIO	DESCRICAO	VR. AQUISICAO (R\$)	% RESIDUAL	VR. RESIDUAL (R\$)	BASE CALC. DEPRECIACAO (R\$)	VIDA UTIL (ANOS)	DEPRECIACAO MENSAL (R\$)	VR. ATUAL (R\$)
dez/2019	22/10/2013	15173	1053 - AR CONDICIONADO FANCOLETE TIPO CASSETE 12.000 BTUS/H HITACHI -	2.290,02	10,00	229,00	2.061,02	20	8,59	1.416,92
dez/2019	22/10/2013	15174	1056 - AR CONDICIONADO FANCOLETE TIPO CASSETE 36.000 BTUS/H HITACHI -	2.580,57	10,00	258,06	2.322,51	20	9,68	1.596,74
dez/2019	22/10/2013	15176	1052 - AR CONDICIONADO FANCOLETE TIPO CASSETE 20.000 BTUS/H HITACHI -	2.464,57	10,00	246,46	2.218,11	20	9,24	1.524,96
dez/2019	22/10/2013	15177	1055 - AR CONDICIONADO FANCOLETE TIPO CASSETE 28.000 BTUS/H HITACHI -	2.498,85	10,00	249,89	2.248,96	20	9,37	1.546,14
dez/2019	22/10/2013	15178	1054 - AR CONDICIONADO FANCOLETE TIPO CASSETE 24.000 BTUS/H HITACHI -	2.481,05	10,00	248,11	2.232,94	20	9,30	1.535,14
dez/2019	22/10/2013	15179	1056 - AR CONDICIONADO FANCOLETE TIPO CASSETE 36.000 BTUS/H HITACHI -	2.580,57	10,00	258,06	2.322,51	20	9,68	1.596,74
dez/2019	22/10/2013	15180	1056 - AR CONDICIONADO FANCOLETE TIPO CASSETE 36.000 BTUS/H HITACHI -	2.580,57	10,00	258,06	2.322,51	20	9,68	1.596,74
dez/2019	22/10/2013	15182	1056 - AR CONDICIONADO FANCOLETE TIPO CASSETE 36.000 BTUS/H HITACHI -	2.580,57	10,00	258,06	2.322,51	20	9,68	1.596,74
dez/2019	22/10/2013	15183	1056 - AR CONDICIONADO FANCOLETE TIPO CASSETE 36.000 BTUS/H HITACHI -	2.580,57	10,00	258,06	2.322,51	20	9,68	1.596,74
dez/2019	22/10/2013	15184	1052 - AR CONDICIONADO FANCOLETE TIPO CASSETE 20.000 BTUS/H HITACHI -	2.464,57	10,00	246,46	2.218,11	20	9,24	1.524,96
dez/2019	22/10/2013	15185	1052 - AR CONDICIONADO FANCOLETE TIPO CASSETE 20.000 BTUS/H HITACHI -	2.464,57	10,00	246,46	2.218,11	20	9,24	1.524,96
dez/2019	22/10/2013	15186	1056 - AR CONDICIONADO FANCOLETE TIPO CASSETE 36.000 BTUS/H HITACHI -	2.580,57	10,00	258,06	2.322,51	20	9,68	1.596,74
dez/2019	22/10/2013	15214	1057 - AR CONDICIONADO FANCOLETE TIPO CASSETE 42.000 BTUS/H HITACHI -	2.637,42	10,00	263,74	2.373,68	20	9,89	1.631,93
dez/2019	22/10/2013	15215	1052 - AR CONDICIONADO FANCOLETE TIPO CASSETE 20.000 BTUS/H HITACHI -	2.464,57	10,00	246,46	2.218,11	20	9,24	1.524,96
dez/2019	22/10/2013	15216	1053 - AR CONDICIONADO FANCOLETE TIPO CASSETE 12.000 BTUS/H HITACHI -	2.290,02	10,00	229,00	2.061,02	20	8,59	1.416,92

MES/ANO	DATA ENTRADA	N° PATRIMONIO	DESCRICAO	VR. AQUISICAO (R\$)	% RESIDUAL	VR. RESIDUAL (R\$)	BASE CALC. DEPRECIACAO (R\$)	VIDA UTIL (ANOS)	DEPRECIACAO MENSAL (R\$)	VR. ATUAL (R\$)
dez/2019	22/10/2013	15217	1057 - AR CONDICIONADO FANCOLETE TIPO CASSETE 42.000 BTUS/H HITACHI -	2.637,42	10,00	263,74	2.373,68	20	9,89	1.631,93
dez/2019	22/10/2013	15218	1057 - AR CONDICIONADO FANCOLETE TIPO CASSETE 42.000 BTUS/H HITACHI -	2.637,42	10,00	263,74	2.373,68	20	9,89	1.631,93
dez/2019	02/04/2018	15226	1109 - ESTABILIZADOR TS SHARA EVS LINE COR PRETO 1000 W -	290,00	10,00	29,00	261,00	20	1,09	238,15
dez/2019	02/04/2018	15227	1109 - ESTABILIZADOR TS SHARA EVS LINE COR PRETO 1000 W -	290,00	10,00	29,00	261,00	20	1,09	238,15
dez/2019	02/04/2018	15228	1109 - ESTABILIZADOR TS SHARA EVS LINE COR PRETO 1000 W -	290,00	10,00	29,00	261,00	20	1,09	238,15
dez/2019	02/04/2018	15229	1109 - ESTABILIZADOR TS SHARA EVS LINE COR PRETO 1000 W -	290,00	10,00	29,00	261,00	20	1,09	238,15
dez/2019	02/04/2018	15230	1109 - ESTABILIZADOR TS SHARA EVS LINE COR PRETO 1000 W -	290,00	10,00	29,00	261,00	20	1,09	238,15
dez/2019	02/04/2018	15231	1109 - ESTABILIZADOR TS SHARA EVS LINE COR PRETO 1000 W -	290,00	10,00	29,00	261,00	20	1,09	238,15
dez/2019	02/04/2018	15232	1109 - ESTABILIZADOR TS SHARA EVS LINE COR PRETO 1000 W -	290,00	10,00	29,00	261,00	20	1,09	238,15
dez/2019	02/10/2017	15261	1208 - MODULO VENTILADOR 20TR GAS 410A TRIFASICO, TENSAO 220/380V HITACHI SPLIT -	3.856,62	10,00	385,66	3.470,96	20	14,46	3.080,49
dez/2019	02/10/2017	15262	1208 - MODULO VENTILADOR 20TR GAS 410A TRIFASICO, TENSAO 220/380V HITACHI SPLIT -	3.856,62	10,00	385,66	3.470,96	20	14,46	3.080,49
dez/2019	02/10/2017	15263	1208 - MODULO VENTILADOR 20TR GAS 410A TRIFASICO, TENSAO 220/380V HITACHI SPLIT -	3.856,62	10,00	385,66	3.470,96	20	14,46	3.080,49
dez/2019	25/10/2017	15264	1208 - MODULO VENTILADOR 20TR GAS 410A TRIFASICO, TENSAO 220/380V HITACHI SPLIT -	3.856,62	10,00	385,66	3.470,96	20	14,46	3.080,49
dez/2019	25/10/2017	15265	1208 - MODULO VENTILADOR 20TR GAS 410A TRIFASICO, TENSAO 220/380V HITACHI SPLIT -	3.856,62	10,00	385,66	3.470,96	20	14,46	3.080,49
dez/2019	25/10/2017	15266	1208 - MODULO VENTILADOR 20TR GAS 410A TRIFASICO, TENSAO 220/380V HITACHI SPLIT -	3.856,62	10,00	385,66	3.470,96	20	14,46	3.080,49
dez/2019	02/10/2017	15267	1209 - UNIDADE EVAPORIZACAO AXIAL VERTICAL 20TR, COM INVERSOR DE FREQUENCIA TENSAO NOMINAL DE 380V, TRIFASICA -	23.771,61	10,00	2.377,16	21.394,45	20	89,14	18.987,56

MES/ANO	DATA ENTRADA	N° PATRIMONIO	DESCRICAO	VR. AQUISICAO (R\$)	% RESIDUAL	VR. RESIDUAL (R\$)	BASE CALC. DEPRECIACAO (R\$)	VIDA UTIL (ANOS)	DEPRECIACAO MENSAL (R\$)	VR. ATUAL (R\$)
dez/2019	02/10/2017	15268	1209 - UNIDADE EVAPORIZACAO AXIAL VERTICAL 20TR, COM INVERSOR DE FREQUENCIA TENSÃO NOMINAL DE 380V, TRIFASICA -	23.771,61	10,00	2.377,16	21.394,45	20	89,14	18.987,56
dez/2019	02/10/2017	15269	1209 - UNIDADE EVAPORIZACAO AXIAL VERTICAL 20TR, COM INVERSOR DE FREQUENCIA TENSÃO NOMINAL DE 380V, TRIFASICA -	23.771,61	10,00	2.377,16	21.394,45	20	89,14	18.987,56
dez/2019	02/10/2017	15270	1209 - UNIDADE EVAPORIZACAO AXIAL VERTICAL 20TR, COM INVERSOR DE FREQUENCIA TENSÃO NOMINAL DE 380V, TRIFASICA -	23.771,61	10,00	2.377,16	21.394,45	20	89,14	18.987,56
dez/2019	02/10/2017	15271	1209 - UNIDADE EVAPORIZACAO AXIAL VERTICAL 20TR, COM INVERSOR DE FREQUENCIA TENSÃO NOMINAL DE 380V, TRIFASICA -	23.771,61	10,00	2.377,16	21.394,45	20	89,14	18.987,56
dez/2019	02/10/2017	15272	1209 - UNIDADE EVAPORIZACAO AXIAL VERTICAL 20TR, COM INVERSOR DE FREQUENCIA TENSÃO NOMINAL DE 380V, TRIFASICA -	23.771,61	10,00	2.377,16	21.394,45	20	89,14	18.987,56
dez/2019	26/06/2014	15273	1210 - FAN-COIL VERTICAL 25 TR/ 6 FILAS VAZAO = 17.000M³ -	13.900,88	10,00	1.390,09	12.510,79	20	52,13	9.018,21
dez/2019	26/06/2014	15274	1210 - FAN-COIL VERTICAL 25 TR/ 6 FILAS VAZAO = 17.000M³ -	13.900,88	10,00	1.390,09	12.510,79	20	52,13	9.018,21
dez/2019	26/06/2014	15275	1211 - FAN-COIL HORIZONTAL COM CAIXA DE MISTURA, REGISTROS PARA AR EXTERIOR E RETORNO, COM FILTRO G3 25 TR/ 6 FILAS VAZAO = 17.000M³ -	17.624,33	10,00	1.762,43	15.861,90	20	66,09	11.433,80
dez/2019	26/06/2014	15276	1212 - FAN-COIL VERTICAL 20 TR/ 6 FILAS VAZAO = 13.000M³ -	11.915,04	10,00	1.191,50	10.723,54	20	44,68	7.729,91
dez/2019	26/06/2014	15280	1148 - AR CONDICIONADO SPLIT TETO FIXO 36.000 BTUS HITACHI -	5.309,57	10,00	530,96	4.778,61	20	19,91	3.444,57
dez/2019	26/06/2014	15281	1148 - AR CONDICIONADO SPLIT TETO FIXO 36.000 BTUS HITACHI -	5.309,57	10,00	530,96	4.778,61	20	19,91	3.444,57
dez/2019	26/06/2014	15282	1148 - AR CONDICIONADO SPLIT TETO FIXO 36.000 BTUS HITACHI -	5.309,57	10,00	530,96	4.778,61	20	19,91	3.444,57
dez/2019	26/06/2014	15283	1148 - AR CONDICIONADO SPLIT TETO FIXO 36.000 BTUS HITACHI -	5.309,57	10,00	530,96	4.778,61	20	19,91	3.444,57
dez/2019	26/06/2014	15284	1148 - AR CONDICIONADO SPLIT TETO FIXO 36.000 BTUS HITACHI -	5.309,57	10,00	530,96	4.778,61	20	19,91	3.444,57
dez/2019	26/06/2014	15285	1148 - AR CONDICIONADO SPLIT TETO FIXO 36.000 BTUS HITACHI -	5.309,57	10,00	530,96	4.778,61	20	19,91	3.444,57

MES/ANO	DATA ENTRADA	Nº PATRIMONIO	DESCRICAO	VR. AQUISICAO (R\$)	% RESIDUAL	VR. RESIDUAL (R\$)	BASE CALC. DEPRECIACAO (R\$)	VIDA UTIL (ANOS)	DEPRECIACAO MENSAL (R\$)	VR. ATUAL (R\$)
dez/2019	26/06/2014	15517	1222 - ELEVADOR SCHINDLER 09 (PESSOAS) 675KG -	111.703,51	10,00	11.170,35	100.533,16	20	418,89	72.467,66
dez/2019	26/06/2014	15518	1222 - ELEVADOR SCHINDLER 09 (PESSOAS) 675KG -	111.703,51	10,00	11.170,35	100.533,16	20	418,89	72.467,66
dez/2019	26/06/2014	15519	1222 - ELEVADOR SCHINDLER 09 (PESSOAS) 675KG -	111.703,51	10,00	11.170,35	100.533,16	20	418,89	72.467,66
dez/2019	26/06/2014	15520	1222 - ELEVADOR SCHINDLER 09 (PESSOAS) 675KG -	111.703,51	10,00	11.170,35	100.533,16	20	418,89	72.467,66
dez/2019	26/06/2014	15521	1222 - ELEVADOR SCHINDLER 09 (PESSOAS) 675KG -	111.703,51	10,00	11.170,35	100.533,16	20	418,89	72.467,66
dez/2019	03/10/2018	16117	1017 - CORTINA DE AR EOS COM CONTROLE REMOTO 1,50 M -	746,94	10,00	74,69	672,25	20	2,80	630,24
dez/2019	03/10/2018	16118	1017 - CORTINA DE AR EOS COM CONTROLE REMOTO 1,50 M -	746,94	10,00	74,69	672,25	20	2,80	630,24
dez/2019	03/10/2018	16119	1017 - CORTINA DE AR EOS COM CONTROLE REMOTO 1,50 M -	746,94	10,00	74,69	672,25	20	2,80	630,24
dez/2019	03/10/2018	16120	1017 - CORTINA DE AR EOS COM CONTROLE REMOTO 1,50 M -	746,94	10,00	74,69	672,25	20	2,80	630,24
dez/2019	03/10/2018	16121	1017 - CORTINA DE AR EOS COM CONTROLE REMOTO 1,50 M -	746,94	10,00	74,69	672,25	20	2,80	630,24
dez/2019	03/10/2018	16122	1016 - CORTINA DE AR EOS COM CONTROLE REMOTO 0,90 M -	473,81	10,00	47,38	426,43	20	1,78	399,78
dez/2019	03/10/2018	16123	1016 - CORTINA DE AR EOS COM CONTROLE REMOTO 0,90 M -	473,81	10,00	47,38	426,43	20	1,78	399,78
dez/2019	03/10/2018	16124	1016 - CORTINA DE AR EOS COM CONTROLE REMOTO 0,90 M -	473,81	10,00	47,38	426,43	20	1,78	399,78
dez/2019	03/10/2018	16125	1016 - CORTINA DE AR EOS COM CONTROLE REMOTO 0,90 M -	473,81	10,00	47,38	426,43	20	1,78	399,78
dez/2019	03/10/2018	16126	1016 - CORTINA DE AR EOS COM CONTROLE REMOTO 0,90 M -	473,81	10,00	47,38	426,43	20	1,78	399,78
dez/2019	03/10/2018	16127	1016 - CORTINA DE AR EOS COM CONTROLE REMOTO 0,90 M -	473,81	10,00	47,38	426,43	20	1,78	399,78
dez/2019	03/10/2018	16128	1016 - CORTINA DE AR EOS COM CONTROLE REMOTO 0,90 M -	473,81	10,00	47,38	426,43	20	1,78	399,78
dez/2019	03/10/2018	16129	1016 - CORTINA DE AR EOS COM CONTROLE REMOTO 0,90 M -	473,81	10,00	47,38	426,43	20	1,78	399,78
dez/2019	03/10/2018	16130	1016 - CORTINA DE AR EOS COM CONTROLE REMOTO 0,90 M -	473,81	10,00	47,38	426,43	20	1,78	399,78
dez/2019	03/10/2018	16131	1016 - CORTINA DE AR EOS COM CONTROLE REMOTO 0,90 M -	473,81	10,00	47,38	426,43	20	1,78	399,78
dez/2019	03/10/2018	16132	1016 - CORTINA DE AR EOS COM CONTROLE REMOTO 0,90 M -	473,81	10,00	47,38	426,43	20	1,78	399,78

MES/ANO	DATA ENTRADA	N° PATRIMONIO	DESCRICAO	VR. AQUISICAO (R\$)	% RESIDUAL	VR. RESIDUAL (R\$)	BASE CALC. DEPRECIACAO (R\$)	VIDA UTIL (ANOS)	DEPRECIACAO MENSAL (R\$)	VR. ATUAL (R\$)
---------	--------------	---------------	-----------	---------------------	------------	--------------------	------------------------------	------------------	--------------------------	-----------------

dez/2019	03/10/2018	16133	1016 - CORTINA DE AR EOS COM CONTROLE REMOTO 0,90 M -	473,81	10,00	47,38	426,43	20	1,78	399,78
dez/2019	04/02/2019	16268	1052 - AR CONDICIONADO FANCOLETE TIPO CASSETE 20.000 BTUS/H HITACHI -	3.500,00	10,00	350,00	3.150,00	20	13,13	3.005,63
dez/2019	25/07/2019	16284	1056 - AR CONDICIONADO FANCOLETE TIPO CASSETE 36.000 BTUS/H HITACHI -	4.033,33	10,00	403,33	3.630,00	20	15,13	3.539,25
dez/2019	25/07/2019	16285	1056 - AR CONDICIONADO FANCOLETE TIPO CASSETE 36.000 BTUS/H HITACHI -	4.033,33	10,00	403,33	3.630,00	20	15,13	3.539,25
dez/2019	10/07/2019	16376	1404 - AR CONDICIONADO SPLIT 18.000 BTUS ELGIN CONTROLE REMOTO -	1.999,00	10,00	199,90	1.799,10	20	7,50	1.754,12
dez/2019	25/07/2019	16389	1054 - AR CONDICIONADO FANCOLETE TIPO CASSETE 24.000 BTUS/H HITACHI -	2.481,05	10,00	248,11	2.232,94	20	9,30	2.177,12
dez/2019	30/07/2019	16393	1052 - AR CONDICIONADO FANCOLETE TIPO CASSETE 20.000 BTUS/H HITACHI -	3.711,66	10,00	371,17	3.340,49	20	13,92	3.256,98
dez/2019	30/07/2019	16394	1052 - AR CONDICIONADO FANCOLETE TIPO CASSETE 20.000 BTUS/H HITACHI -	3.711,66	10,00	371,17	3.340,49	20	13,92	3.256,98
dez/2019	09/09/2019	16424	1052 - AR CONDICIONADO FANCOLETE TIPO CASSETE 20.000 BTUS/H HITACHI -	3.711,66	10,00	371,17	3.340,49	20	13,92	3.284,81
Valor Total (R\$)										1.469.544,63

1.2.3.1.1.01.08.01.00 - MAQUINAS E EQUIPAMENTOS GRAFICOS

Valor da Entrada:	R\$ 7.675,36
Valor Depreciado:	R\$ 5.882,61

MES/ANO	DATA ENTRADA	N° PATRIMONIO	DESCRICAO	VR. AQUISICAO (R\$)	% RESIDUAL	VR. RESIDUAL (R\$)	BASE CALC. DEPRECIACAO (R\$)	VIDA UTIL (ANOS)	DEPRECIACAO MENSAL (R\$)	VR. ATUAL (R\$)
dez/2019	19/01/2018	4402	GUILHOTINA MANUAL MARCA CONSANI	3.000,00	10,00	300,00	2.700,00	15	15,00	2.340,00

MES/ANO	DATA ENTRADA	N° PATRIMONIO	DESCRICAO	VR. AQUISICAO (R\$)	% RESIDUAL	VR. RESIDUAL (R\$)	BASE CALC. DEPRECIACAO (R\$)	VIDA UTIL (ANOS)	DEPRECIACAO MENSAL (R\$)	VR. ATUAL (R\$)
dez/2019	18/01/2018	4415	MÁQUINA MANUAL PARA GRAVAÇÃO	800,00	10,00	80,00	720,00	15	4,00	624,00
dez/2019	18/01/2018	4416	MESA EM AÇO PARA MÁQUINA DE GRAVAÇÃO	500,00	10,00	50,00	450,00	15	2,50	390,00
dez/2019	18/01/2018	4418	PRENSA MANUAL DE AÇO	1.000,00	10,00	100,00	900,00	15	5,00	780,00
dez/2019	18/01/2018	4423	FURADEIRA MANUAL PARA PAPEL KRAUSE	700,00	10,00	70,00	630,00	15	3,50	546,00
dez/2019	18/01/2018	4950	FURADEIRA MARCA BOSCH SUPER HOBBY 420W	80,00	10,00	8,00	72,00	15	0,40	62,40
dez/2019	18/01/2018	4952	BANCADA COM PRENSA DE ABRIR ENCARTE	590,00	10,00	59,00	531,00	15	2,95	460,20
dez/2019	28/06/2013	7185	SERRA TICO TICO DW317B2600W DEWALT	390,00	10,00	39,00	351,00	15	1,95	196,95
dez/2019	21/02/2018	15109	1100 - GUILHOTINA FACA 460/F -	133,74	10,00	13,37	120,37	15	0,67	104,98
dez/2019	21/02/2018	15110	1101 - PERFURADOR ESPIRAMATIC PLUS -	481,62	10,00	48,16	433,46	15	2,41	378,08
Valor Total (R\$)										5.882,61

1.2.3.1.1.01.20.01.00 - MÁQUINAS, EQUIPAMENTOS E RODOVIÁRIOS

Valor da Entrada:	R\$ 464.370,00
Valor Depreciado:	R\$ 464.370,00

MES/ANO	DATA ENTRADA	N° PATRIMONIO	DESCRICAO	VR. AQUISICAO (R\$)	% RESIDUAL	VR. RESIDUAL (R\$)	BASE CALC. DEPRECIACAO (R\$)	VIDA UTIL (ANOS)	DEPRECIACAO MENSAL (R\$)	VR. ATUAL (R\$)
dez/2019	10/07/2019	16371	1402 - BAU LABORATORIO MOVEL -	464.370,00	0,00	0,00	0,00	0	0,00	464.370,00
Valor Total (R\$)										464.370,00

1.2.3.1.1.01.21.01.00 - EQUIPAMENTOS HIDRAULICOS E ELETRICOS

Valor da Entrada:	R\$ 2.080.840,18
Valor Depreciado:	R\$ 849.035,94

MES/ANO	DATA ENTRADA	Nº PATRIMONIO	DESCRICAO	VR. AQUISICAO (R\$)	% RESIDUAL	VR. RESIDUAL (R\$)	BASE CALC. DEPRECIACAO (R\$)	VIDA UTIL (ANOS)	DEPRECIACAO MENSAL (R\$)	VR. ATUAL (R\$)
dez/2019	23/07/2015	2297	1047 - ESTABILIZADOR ENERMAX COR PRETO 500 W -	220,00	10,00	22,00	198,00	10	1,65	108,90
dez/2019	18/01/2018	3662	PARAFUSADEIRA MARCA BOSCH	100,00	10,00	10,00	90,00	10	0,75	72,00
dez/2019	23/07/2015	3841	1047 - ESTABILIZADOR ENERMAX COR PRETO 500 W -	220,00	10,00	22,00	198,00	10	1,65	108,90
dez/2019	31/05/2019	6013	1381 - TRANSFORMADOR AUDIOFIX -	150,00	10,00	15,00	135,00	10	1,13	126,00
dez/2019	18/01/2018	11443	ESTABILIZADOR MARCA ENERMAX 500 VA EVS LINE	120,00	10,00	12,00	108,00	10	0,90	86,40
dez/2019	31/08/2017	15188	1187 - NO-BREAK MAXXI POWER X 1000 VA 1,0 KVA -	505,00	10,00	50,50	454,50	10	3,79	344,65
dez/2019	31/08/2017	15189	1187 - NO-BREAK MAXXI POWER X 1000 VA 1,0 KVA -	505,00	10,00	50,50	454,50	10	3,79	344,65
dez/2019	31/08/2017	15223	1204 - NO-BREAK NHS 1000 VA 1,0 KVA COMPACT PLUS III MAX -	505,00	10,00	50,50	454,50	10	3,79	344,65
dez/2019	31/08/2017	15224	1205 - NO-BREAK BMI 1000 VA 1,0 KVA MAXXI POWER 2 -	505,00	10,00	50,50	454,50	10	3,79	344,65
dez/2019	31/08/2017	15225	1205 - NO-BREAK BMI 1000 VA 1,0 KVA MAXXI POWER 2 -	505,00	10,00	50,50	454,50	10	3,79	344,65
dez/2019	02/04/2018	15233	1207 - ESTABILIZADOR BMI - ML 1000 B1 COR PRETO 500 W -	239,00	10,00	23,90	215,10	10	1,79	177,45
dez/2019	02/04/2018	15234	1207 - ESTABILIZADOR BMI - ML 1000 B1 COR PRETO 500 W -	239,00	10,00	23,90	215,10	10	1,79	177,45
dez/2019	02/04/2018	15235	1207 - ESTABILIZADOR BMI - ML 1000 B1 COR PRETO 500 W -	239,00	10,00	23,90	215,10	10	1,79	177,45
dez/2019	02/04/2018	15252	1207 - ESTABILIZADOR BMI - ML 1000 B1 COR PRETO 500 W -	239,00	10,00	23,90	215,10	10	1,79	177,45
dez/2019	23/07/2015	15253	1047 - ESTABILIZADOR ENERMAX COR PRETO 500 W -	220,00	10,00	22,00	198,00	10	1,65	108,90
dez/2019	23/07/2015	15254	1047 - ESTABILIZADOR ENERMAX COR PRETO 500 W -	220,00	10,00	22,00	198,00	10	1,65	108,90
dez/2019	23/07/2015	15255	1047 - ESTABILIZADOR ENERMAX COR PRETO 500 W -	220,00	10,00	22,00	198,00	10	1,65	108,90
dez/2019	23/07/2015	15256	1047 - ESTABILIZADOR ENERMAX COR PRETO 500 W -	220,00	10,00	22,00	198,00	10	1,65	108,90

MES/ANO	DATA ENTRADA	Nº PATRIMONIO	DESCRICAO	VR. AQUISICAO (R\$)	% RESIDUAL	VR. RESIDUAL (R\$)	BASE CALC. DEPRECIACAO (R\$)	VIDA UTIL (ANOS)	DEPRECIACAO MENSAL (R\$)	VR. ATUAL (R\$)
dez/2019	23/07/2015	15257	1047 - ESTABILIZADOR ENERMAX COR PRETO 500 W -	220,00	10,00	22,00	198,00	10	1,65	108,90
dez/2019	23/07/2015	15258	1047 - ESTABILIZADOR ENERMAX COR PRETO 500 W -	220,00	10,00	22,00	198,00	10	1,65	108,90
dez/2019	23/07/2015	15259	1047 - ESTABILIZADOR ENERMAX COR PRETO 500 W -	220,00	10,00	22,00	198,00	10	1,65	108,90
dez/2019	23/07/2015	15260	1047 - ESTABILIZADOR ENERMAX COR PRETO 500 W -	220,00	10,00	22,00	198,00	10	1,65	108,90
dez/2019	30/06/2014	15278	1205 - NO-BREAK BMI 1000 VA 1,0 KVA MAXXI POWER 2 -	505,00	10,00	50,50	454,50	10	3,79	200,70
dez/2019	06/12/2017	15279	1205 - NO-BREAK BMI 1000 VA 1,0 KVA MAXXI POWER 2 -	505,00	10,00	50,50	454,50	10	3,79	359,80
dez/2019	26/06/2014	15515	1221 - MOTOR GERADOR 500 KVA 380/220V/60HZ -	434.402,53	10,00	43.440,25	390.962,28	10	3.258,02	172.675,01
dez/2019	26/06/2014	15516	1221 - MOTOR GERADOR 500 KVA 380/220V/60HZ -	434.402,53	10,00	43.440,25	390.962,28	10	3.258,02	172.675,01
dez/2019	26/06/2014	15522	1223 - QUADRO TTA NORMA IEC 60439-1 -	37.503,05	10,00	3.750,31	33.752,74	10	281,27	14.907,45
dez/2019	26/06/2014	15523	1223 - QUADRO TTA NORMA IEC 60439-1 -	29.047,29	10,00	2.904,73	26.142,56	10	217,86	11.546,28
dez/2019	26/06/2014	15529	1223 - QUADRO TTA NORMA IEC 60439-1 -	28.826,79	10,00	2.882,68	25.944,11	10	216,20	11.458,64
dez/2019	26/06/2014	15530	1223 - QUADRO TTA NORMA IEC 60439-1 -	35.593,04	10,00	3.559,30	32.033,74	10	266,95	14.148,22
dez/2019	26/06/2014	15531	1223 - QUADRO TTA NORMA IEC 60439-1 -	26.252,97	10,00	2.625,30	23.627,67	10	196,90	10.435,57
dez/2019	26/06/2014	15532	1223 - QUADRO TTA NORMA IEC 60439-1 -	28.094,98	10,00	2.809,50	25.285,48	10	210,71	11.167,78
dez/2019	28/07/2014	15533	1226 - NO-BREAK UPS 200KVA I/O=220/380 Y 50HZ -	239.666,00	10,00	23.966,60	215.699,40	10	1.797,50	97.064,73
dez/2019	28/07/2014	15534	1226 - NO-BREAK UPS 200KVA I/O=220/380 Y 50HZ -	239.666,00	10,00	23.966,60	215.699,40	10	1.797,50	97.064,73
dez/2019	28/07/2014	15535	1226 - NO-BREAK UPS 200KVA I/O=220/380 Y 50HZ -	239.666,00	10,00	23.966,60	215.699,40	10	1.797,50	97.064,73
dez/2019	26/06/2014	15536	1223 - QUADRO TTA NORMA IEC 60439-1 -	149.758,00	10,00	14.975,80	134.782,20	10	1.123,19	59.528,81
dez/2019	10/04/2018	15537	1227 - FILTRO E BOMBA PARA PISCINA JACUZZI -	1.900,00	10,00	190,00	1.710,00	10	14,25	1.410,75
dez/2019	10/04/2018	15538	1227 - FILTRO E BOMBA PARA PISCINA JACUZZI -	1.900,00	10,00	190,00	1.710,00	10	14,25	1.410,75
dez/2019	10/04/2018	15539	1227 - FILTRO E BOMBA PARA PISCINA JACUZZI -	1.900,00	10,00	190,00	1.710,00	10	14,25	1.410,75

MES/ANO	DATA ENTRADA	Nº PATRIMONIO	DESCRICAO	VR. AQUISICAO (R\$)	% RESIDUAL	VR. RESIDUAL (R\$)	BASE CALC. DEPRECIACAO (R\$)	VIDA UTIL (ANOS)	DEPRECIACAO MENSAL (R\$)	VR. ATUAL (R\$)
dez/2019	10/04/2018	15540	1227 - FILTRO E BOMBA PARA PISCINA JACUZZI -	1.900,00	10,00	190,00	1.710,00	10	14,25	1.410,75
dez/2019	26/06/2014	15541	1228 - PAINEL QGBT ELETRICO -	61.739,00	10,00	6.173,90	55.565,10	10	463,04	24.541,22
dez/2019	26/06/2014	15542	1228 - PAINEL QGBT ELETRICO -	30.730,00	10,00	3.073,00	27.657,00	10	230,48	12.215,18
dez/2019	26/06/2014	15543	1228 - PAINEL QGBT ELETRICO -	21.781,00	10,00	2.178,10	19.602,90	10	163,36	8.657,91
dez/2019	22/11/2018	16236	1342 - NO-BREAK SECURITY 1200 BIVOLT -	610,00	10,00	61,00	549,00	10	4,58	484,95
dez/2019	22/11/2018	16237	1342 - NO-BREAK SECURITY 1200 BIVOLT -	610,00	10,00	61,00	549,00	10	4,58	484,95
dez/2019	22/11/2018	16238	1342 - NO-BREAK SECURITY 1200 BIVOLT -	610,00	10,00	61,00	549,00	10	4,58	484,95
dez/2019	22/11/2018	16239	1342 - NO-BREAK SECURITY 1200 BIVOLT -	610,00	10,00	61,00	549,00	10	4,58	484,95
dez/2019	22/11/2018	16240	1342 - NO-BREAK SECURITY 1200 BIVOLT -	610,00	10,00	61,00	549,00	10	4,58	484,95
dez/2019	25/03/2019	16300	1367 - KIT COMPL. ROBO P/ LIMPEZA DE DUTOS -	26.000,00	10,00	2.600,00	23.400,00	10	195,00	21.450,00
Valor Total (R\$)										849.035,94

1.2.3.1.1.01.99.01.00 - MAQUINAS, UTENSILIOS E EQUIPAMENTOS DIVERSOS

Valor da Entrada:	R\$ 45.614,89
Valor Depreciado:	R\$ 36.230,85

MES/ANO	DATA ENTRADA	Nº PATRIMONIO	DESCRICAO	VR. AQUISICAO (R\$)	% RESIDUAL	VR. RESIDUAL (R\$)	BASE CALC. DEPRECIACAO (R\$)	VIDA UTIL (ANOS)	DEPRECIACAO MENSAL (R\$)	VR. ATUAL (R\$)
dez/2019	12/01/2018	1091	SERRA ELETRICA MARCA BOSCH MODELO GDC 14-40	199,00	10,00	19,90	179,10	10	1,49	143,27
dez/2019	01/08/2014	2591	LANTERNA MARCA ECHOLIFE 2-D LD	100,00	10,00	10,00	90,00	10	0,75	41,25
dez/2019	01/08/2014	2647	LANTERNA MARCA ECHOLIFE 2-D LD	100,00	10,00	10,00	90,00	10	0,75	41,25
dez/2019	01/08/2014	2718	LANTERNA MARCA ECHOLIFE 2-D LD	100,00	10,00	10,00	90,00	10	0,75	41,25
dez/2019	01/08/2014	2732	LANTERNA MARCA ECHOLIFE 2-D LD	100,00	10,00	10,00	90,00	10	0,75	41,25

MES/ANO	DATA ENTRADA	Nº PATRIMONIO	DESCRICAO	VR. AQUISICAO (R\$)	% RESIDUAL	VR. RESIDUAL (R\$)	BASE CALC. DEPRECIACAO (R\$)	VIDA UTIL (ANOS)	DEPRECIACAO MENSAL (R\$)	VR. ATUAL (R\$)
dez/2019	24/04/2018	15652	1125 - PURIFICADOR PARA AGUA POTAVEL MARCA IBBL MODELO FR-600 220/50-60 HZ PARA BANCADA -	1.092,00	10,00	109,20	982,80	10	8,19	810,81
dez/2019	24/04/2018	15653	1125 - PURIFICADOR PARA AGUA POTAVEL MARCA IBBL MODELO FR-600 220/50-60 HZ PARA BANCADA -	1.092,00	10,00	109,20	982,80	10	8,19	810,81
dez/2019	24/04/2018	15654	1125 - PURIFICADOR PARA AGUA POTAVEL MARCA IBBL MODELO FR-600 220/50-60 HZ PARA BANCADA -	1.092,00	10,00	109,20	982,80	10	8,19	810,81
dez/2019	24/04/2018	15655	1125 - PURIFICADOR PARA AGUA POTAVEL MARCA IBBL MODELO FR-600 220/50-60 HZ PARA BANCADA -	1.092,00	10,00	109,20	982,80	10	8,19	810,81
dez/2019	24/04/2018	15656	1125 - PURIFICADOR PARA AGUA POTAVEL MARCA IBBL MODELO FR-600 220/50-60 HZ PARA BANCADA -	1.092,00	10,00	109,20	982,80	10	8,19	810,81
dez/2019	24/04/2018	15657	1236 - MICROONDAS ELECTROLUX 45L INOX MEX55 -	1.440,00	10,00	144,00	1.296,00	10	10,80	1.069,20
dez/2019	24/04/2018	15658	1236 - MICROONDAS ELECTROLUX 45L INOX MEX55 -	1.440,00	10,00	144,00	1.296,00	10	10,80	1.069,20
dez/2019	24/04/2018	15659	1236 - MICROONDAS ELECTROLUX 45L INOX MEX55 -	1.440,00	10,00	144,00	1.296,00	10	10,80	1.069,20
dez/2019	24/04/2018	15660	1236 - MICROONDAS ELECTROLUX 45L INOX MEX55 -	1.440,00	10,00	144,00	1.296,00	10	10,80	1.069,20
dez/2019	24/04/2018	15661	1236 - MICROONDAS ELECTROLUX 45L INOX MEX55 -	1.440,00	10,00	144,00	1.296,00	10	10,80	1.069,20
dez/2019	24/04/2018	15662	1236 - MICROONDAS ELECTROLUX 45L INOX MEX55 -	1.440,00	10,00	144,00	1.296,00	10	10,80	1.069,20
dez/2019	24/04/2018	15663	1237 - EXAUSTOR DE AR SUGGAR DV62SM -	415,00	10,00	41,50	373,50	10	3,11	308,13
dez/2019	12/02/2019	16275	1351 - LAVADORA DE ALTA PRESSAO KARCHER HD 10/18 MAXI -	8.682,33	10,00	868,23	7.814,10	10	65,12	7.097,80
dez/2019	12/02/2019	16276	1351 - LAVADORA DE ALTA PRESSAO KARCHER HD 10/18 MAXI -	8.682,33	10,00	868,23	7.814,10	10	65,12	7.097,80
dez/2019	12/02/2019	16277	1358 - SERRA DE ESQUADRIA PROFISSIONAL BOSCH GCM10X -	1.571,97	10,00	157,20	1.414,77	10	11,79	1.285,08
dez/2019	12/02/2019	16278	1354 - PINADOR A BATERIA 12V MAKITA PT354DZ -	2.200,33	10,00	220,03	1.980,30	10	16,50	1.798,77
dez/2019	12/02/2019	16279	1357 - MARTELETE MAKITA DHR263Z -	1.153,43	10,00	115,34	1.038,09	10	8,65	942,93
dez/2019	12/02/2019	16280	1355 - ESMERILHADEIRA ANGULAR MAKITA DGA505Z -	2.117,07	10,00	211,71	1.905,36	10	15,88	1.730,70
dez/2019	12/02/2019	16281	1352 - LAVADORA DE PRESSAO A BATERIA WORX WG629E -	966,93	10,00	96,69	870,24	10	7,25	790,47

MES/ANO	DATA ENTRADA	Nº PATRIMONIO	DESCRICAO	VR. AQUISICAO (R\$)	% RESIDUAL	VR. RESIDUAL (R\$)	BASE CALC. DEPRECIACAO (R\$)	VIDA UTIL (ANOS)	DEPRECIACAO MENSAL (R\$)	VR. ATUAL (R\$)
dez/2019	12/02/2019	16282	1352 - LAVADORA DE PRESSAO A BATERIA WORX WG629E -	966,93	10,00	96,69	870,24	10	7,25	790,47
dez/2019	12/02/2019	16283	1353 - NIVEL LASER C/ TRIPE E MALETA SKIL 0516 -	824,62	10,00	82,46	742,16	10	6,19	674,13
dez/2019	28/11/2019	16405	1440 - FURADEIRA DE IMPACTO 1/2" -	430,00	10,00	43,00	387,00	10	3,23	380,55
dez/2019	28/11/2019	16406	1441 - FURADEIRA IMPACTO REVERSIVEL 1/2 GSB 16 RE 220V -	540,00	10,00	54,00	486,00	10	4,05	477,90
dez/2019	28/11/2019	16407	1442 - FURADEIRA E PARAFUSADEIRA A BATERIA C/ MALETA -	450,21	10,00	45,02	405,19	10	3,38	398,44
dez/2019	07/10/2019	16412	1437 - ESCADA ALUMINIO 05 DEGRAUS -	155,08	10,00	15,51	139,57	10	1,16	136,08
dez/2019	07/10/2019	16413	1436 - ESCADA ALUMINIO ARTICULADA 4X3 12 DEGRAUS -	420,64	10,00	42,06	378,58	10	3,16	369,12
dez/2019	07/10/2019	16414	1438 - ESCADA ALUMINIO 06 DEGRAUS -	164,10	10,00	16,41	147,69	10	1,23	144,00
dez/2019	07/10/2019	16415	1439 - ESCADA ALUMINIO 07 DEGRAUS -	217,55	10,00	21,76	195,79	10	1,63	190,89
dez/2019	07/10/2019	16416	1437 - ESCADA ALUMINIO 05 DEGRAUS -	155,08	10,00	15,51	139,57	10	1,16	136,08
dez/2019	07/10/2019	16417	1439 - ESCADA ALUMINIO 07 DEGRAUS -	217,55	10,00	21,76	195,79	10	1,63	190,89
dez/2019	07/10/2019	16418	1436 - ESCADA ALUMINIO ARTICULADA 4X3 12 DEGRAUS -	420,64	10,00	42,06	378,58	10	3,16	369,12
dez/2019	07/10/2019	16419	1438 - ESCADA ALUMINIO 06 DEGRAUS -	164,10	10,00	16,41	147,69	10	1,23	144,00
Valor Total (R\$)										36.230,85

1.2.3.1.1.02.01.01.00 - EQUIPAMENTOS DE PROCESSAMENTO DE DADOS

Valor da Entrada:	R\$ 9.286.289,82
Valor Depreciado:	R\$ 4.711.000,62

MES/ANO	DATA ENTRADA	Nº PATRIMONIO	DESCRICAO	VR. AQUISICAO (R\$)	% RESIDUAL	VR. RESIDUAL (R\$)	BASE CALC. DEPRECIACAO (R\$)	VIDA UTIL (ANOS)	DEPRECIACAO MENSAL (R\$)	VR. ATUAL (R\$)
dez/2019	30/11/2015	74	LEITOR BIOMÉTRICO MARCA HAMSTER DX	360,00	10,00	36,00	324,00	5	5,40	54,00
dez/2019	05/05/2015	244	MONITOR MARCA HP V206HZ 20"	600,00	10,00	60,00	540,00	5	9,00	36,00

MES/ANO	DATA ENTRADA	Nº PATRIMONIO	DESCRICAO	VR. AQUISICAO (R\$)	% RESIDUAL	VR. RESIDUAL (R\$)	BASE CALC. DEPRECIACAO (R\$)	VIDA UTIL (ANOS)	DEPRECIACAO MENSAL (R\$)	VR. ATUAL (R\$)
dez/2019	05/01/2018	248	MONITOR DELL LCD 19" COR PRETO	200,00	10,00	20,00	180,00	5	3,00	108,00
dez/2019	05/05/2015	251	MONITOR MARCA HP V206HZ 20"	600,00	10,00	60,00	540,00	5	9,00	36,00
dez/2019	05/05/2015	254	MONITOR MARCA HP V206HZ 20"	600,00	10,00	60,00	540,00	5	9,00	36,00
dez/2019	05/05/2015	340	MONITOR MARCA HP V206HZ 20"	600,00	10,00	60,00	540,00	5	9,00	36,00
dez/2019	05/05/2015	347	CPU MARCA ELITEDESK HP 800	2.790,00	10,00	279,00	2.511,00	5	41,85	167,40
dez/2019	05/01/2018	686	MONITOR DELL LCD 19" COR PRETO	200,00	10,00	20,00	180,00	5	3,00	108,00
dez/2019	05/05/2015	981	CPU MARCA ELITEDESK HP 800	2.790,00	10,00	279,00	2.511,00	5	41,85	167,40
dez/2019	05/05/2015	993	CPU MARCA ELITEDESK HP 800	3.440,00	10,00	344,00	3.096,00	5	51,60	206,40
dez/2019	05/05/2015	1172	CPU MARCA ELITEDESK HP 800	3.440,00	10,00	344,00	3.096,00	5	51,60	206,40
dez/2019	05/05/2015	1364	1068 - CPU MARCA ELITEDESK HP -	3.440,00	10,00	344,00	3.096,00	5	51,60	206,40
dez/2019	05/05/2015	1374	1070 - MONITOR HP V206HZ 20" -	600,00	10,00	60,00	540,00	5	9,00	36,00
dez/2019	05/05/2015	1404	CPU MARCA ELITEDESK HP 800	3.440,00	10,00	344,00	3.096,00	5	51,60	206,40
dez/2019	05/05/2015	1409	MONITOR MARCA HP V206HZ 20"	600,00	10,00	60,00	540,00	5	9,00	36,00
dez/2019	05/05/2015	1433	CPU MARCA ELITEDESK HP 800	3.440,00	10,00	344,00	3.096,00	5	51,60	206,40
dez/2019	09/01/2018	1620	1089 - LEITOR OPTICO BEMATECH BR310 -	50,00	10,00	5,00	45,00	5	0,75	27,00
dez/2019	30/11/2015	1755	LEITOR BIOMÉTRICO	360,00	10,00	36,00	324,00	5	5,40	54,00
dez/2019	05/05/2015	1761	MONITOR MARCA HP V206HZ 20"	600,00	10,00	60,00	540,00	5	9,00	36,00
dez/2019	05/05/2015	1806	MONITOR MARCA HP V206HZ 20"	600,00	10,00	60,00	540,00	5	9,00	36,00
dez/2019	05/05/2015	1810	MONITOR MARCA HP V206HZ 20"	600,00	10,00	60,00	540,00	5	9,00	36,00
dez/2019	30/11/2015	1812	LEITOR BIOMÉTRICO	360,00	10,00	36,00	324,00	5	5,40	54,00
dez/2019	30/11/2015	1813	LEITOR BIOMÉTRICO	360,00	10,00	36,00	324,00	5	5,40	54,00
dez/2019	30/11/2015	1831	LEITOR BIOMÉTRICO	360,00	10,00	36,00	324,00	5	5,40	54,00
dez/2019	30/11/2015	1832	LEITOR BIOMÉTRICO	360,00	10,00	36,00	324,00	5	5,40	54,00
dez/2019	05/05/2015	1838	CPU MARCA ELITEDESK HP 800	2.790,00	10,00	279,00	2.511,00	5	41,85	167,40
dez/2019	30/11/2015	1871	1072 - LEITOR BIOMETRICO FINGERTECH HAMSTER DX -	360,00	10,00	36,00	324,00	5	5,40	54,00
dez/2019	18/01/2018	1872	QUADRO BRANCO	50,00	10,00	5,00	45,00	5	0,75	27,00
dez/2019	30/11/2015	1874	LEITOR BIOMÉTRICO	360,00	10,00	36,00	324,00	5	5,40	54,00
dez/2019	30/11/2015	1877	LEITOR BIOMÉTRICO	360,00	10,00	36,00	324,00	5	5,40	54,00
dez/2019	30/11/2015	1879	LEITOR BIOMÉTRICO MARCA HAMSTER DX	360,00	10,00	36,00	324,00	5	5,40	54,00
dez/2019	05/05/2015	1913	CPU MARCA ELITEDESK HP 800	3.440,00	10,00	344,00	3.096,00	5	51,60	206,40
dez/2019	05/05/2015	1915	CPU MARCA ELITEDESK HP 800	2.790,00	10,00	279,00	2.511,00	5	41,85	167,40
dez/2019	05/05/2015	1930	MONITOR MARCA HP V206HZ 20"	600,00	10,00	60,00	540,00	5	9,00	36,00

MES/ANO	DATA ENTRADA	Nº PATRIMONIO	DESCRICAO	VR. AQUISICAO (R\$)	% RESIDUAL	VR. RESIDUAL (R\$)	BASE CALC. DEPRECIACAO (R\$)	VIDA UTIL (ANOS)	DEPRECIACAO MENSAL (R\$)	VR. ATUAL (R\$)
dez/2019	05/05/2015	1944	CPU MARCA ELITEDESK HP 800	2.790,00	10,00	279,00	2.511,00	5	41,85	167,40
dez/2019	30/11/2015	1948	LEITOR BIOMÉTRICO MARCA HAMSTER DX	360,00	10,00	36,00	324,00	5	5,40	54,00
dez/2019	30/11/2015	1966	LEITO BIOMÉTRICO	360,00	10,00	36,00	324,00	5	5,40	54,00
dez/2019	30/11/2015	1983	LEITOR BIOMÉTRICO	360,00	10,00	36,00	324,00	5	5,40	54,00
dez/2019	30/11/2015	1986	LEITOR BIOMÉTRICO	360,00	10,00	36,00	324,00	5	5,40	54,00
dez/2019	30/11/2015	1998	LEITOR BIOMÉTRICO	360,00	10,00	36,00	324,00	5	5,40	54,00
dez/2019	30/11/2015	2001	LEITOR BIOMÉTRICO	360,00	10,00	36,00	324,00	5	5,40	54,00
dez/2019	30/11/2015	2004	LEITOR BIOMÉTRICO	360,00	10,00	36,00	324,00	5	5,40	54,00
dez/2019	30/11/2015	2015	LEITO BIOMÉTRICO	360,00	10,00	36,00	324,00	5	5,40	54,00
dez/2019	30/11/2015	2023	LEITOR BIOMÉTRICO	360,00	10,00	36,00	324,00	5	5,40	54,00
dez/2019	30/11/2015	2038	LEITO BIOMÉTRICO	360,00	10,00	36,00	324,00	5	5,40	54,00
dez/2019	30/11/2015	2049	LEITO BIOMÉTRICO	360,00	10,00	36,00	324,00	5	5,40	54,00
dez/2019	30/11/2015	2061	LEITOR BIOMÉTRICO MARCA HAMSTER DX	360,00	10,00	36,00	324,00	5	5,40	54,00
dez/2019	30/11/2015	2062	LEITOR BIOMÉTRICO	360,00	10,00	36,00	324,00	5	5,40	54,00
dez/2019	30/11/2015	2077	LEITOR BIOMÉTRICO	360,00	10,00	36,00	324,00	5	5,40	54,00
dez/2019	30/11/2015	2097	LEITOR BIOMÉTRICO	360,00	10,00	36,00	324,00	5	5,40	54,00
dez/2019	30/11/2015	2106	LEITOR BIOMÉTRICO	360,00	10,00	36,00	324,00	5	5,40	54,00
dez/2019	30/11/2015	2116	LEITO BIOMÉTRICO	360,00	10,00	36,00	324,00	5	5,40	54,00
dez/2019	06/05/2015	2130	MONITOR MARCA HP V206HZ 20"	600,00	10,00	60,00	540,00	5	9,00	36,00
dez/2019	30/11/2015	2131	LEITOR BIOMÉTRICO	360,00	10,00	36,00	324,00	5	5,40	54,00
dez/2019	30/11/2015	2137	LEITOR BIOMÉTRICO	360,00	10,00	36,00	324,00	5	5,40	54,00
dez/2019	30/11/2015	2141	LEITOR BIOMÉTRICO	360,00	10,00	36,00	324,00	5	5,40	54,00
dez/2019	30/11/2015	2145	LEITOR BIOMÉTRICO	360,00	10,00	36,00	324,00	5	5,40	54,00
dez/2019	30/11/2015	2151	LEITOR BIOMÉTRICO	360,00	10,00	36,00	324,00	5	5,40	54,00
dez/2019	30/11/2015	2157	LEITO BIOMÉTRICO	360,00	10,00	36,00	324,00	5	5,40	54,00
dez/2019	30/11/2015	2177	LEITOR BIOMÉTRICO	360,00	10,00	36,00	324,00	5	5,40	54,00
dez/2019	30/11/2015	2272	LEITOR BIOMÉTRICO MARCA HAMSTER DX	360,00	10,00	36,00	324,00	5	5,40	54,00
dez/2019	30/11/2015	2276	LEITOR BIOMÉTRICO	360,00	10,00	36,00	324,00	5	5,40	54,00
dez/2019	30/11/2015	2278	LEITOR BIOMÉTRICO MARCA FINGERTECH	360,00	10,00	36,00	324,00	5	5,40	54,00
dez/2019	30/11/2015	2280	LEITOR BIOMÉTRICO MARCA HAMSTER DX	360,00	10,00	36,00	324,00	5	5,40	54,00

MES/ANO	DATA ENTRADA	Nº PATRIMONIO	DESCRICAO	VR. AQUISICAO (R\$)	% RESIDUAL	VR. RESIDUAL (R\$)	BASE CALC. DEPRECIACAO (R\$)	VIDA UTIL (ANOS)	DEPRECIACAO MENSAL (R\$)	VR. ATUAL (R\$)
dez/2019	30/11/2015	2286	LEITOR BIOMÉTRICO MARCA HAMSTER DX	360,00	10,00	36,00	324,00	5	5,40	54,00
dez/2019	30/11/2015	2290	LEITOR BIOMÉTRICO	360,00	10,00	36,00	324,00	5	5,40	54,00
dez/2019	30/11/2015	2292	LEITOR BIOMÉTRICO	360,00	10,00	36,00	324,00	5	5,40	54,00
dez/2019	30/11/2015	2301	LEITOR BIOMÉTRICO	360,00	10,00	36,00	324,00	5	5,40	54,00
dez/2019	10/07/2014	2631	SCANNER PORTATIL IRISCAN BOOK 3	296,10	10,00	29,61	266,49	5	4,44	29,61
dez/2019	09/01/2018	2703	LEITOR ÓPTICO MARCA BEMATECH	50,00	10,00	5,00	45,00	5	0,75	27,00
dez/2019	05/01/2018	3480	MONITOR DELL LCD 17" COR PRETO	170,00	10,00	17,00	153,00	5	2,55	91,80
dez/2019	05/01/2018	3485	MONITOR DELL LCD 17" COR PRETO	170,00	10,00	17,00	153,00	5	2,55	91,80
dez/2019	05/01/2018	3486	CPU DELL OPTIPLEX 755 COR PRETO	370,00	10,00	37,00	333,00	5	5,55	199,80
dez/2019	16/01/2018	3756	SERVIDOR IBM X-3650	3.000,00	10,00	300,00	2.700,00	5	45,00	1.620,00
dez/2019	16/01/2018	3757	SERVIDOR MARCA IBM X-3650	3.000,00	10,00	300,00	2.700,00	5	45,00	1.620,00
dez/2019	05/01/2018	3877	MONITOR DELL LCD 17" COR PRETO	170,00	10,00	17,00	153,00	5	2,55	91,80
dez/2019	05/01/2018	3968	CPU DELL OPTIPLEX 755 COR PRETO	370,00	10,00	37,00	333,00	5	5,55	199,80
dez/2019	05/01/2018	3973	MONITOR DELL LCD 17" COR PRETO	170,00	10,00	17,00	153,00	5	2,55	91,80
dez/2019	05/01/2018	3993	MONITOR DELL LCD 17" COR PRETO	170,00	10,00	17,00	153,00	5	2,55	91,80
dez/2019	05/01/2018	4007	MONITOR DELL LCD 19" COR PRETO	200,00	10,00	20,00	180,00	5	3,00	108,00
dez/2019	05/01/2018	4025	MONITOR DELL LCD 17" COR PRETO	170,00	10,00	17,00	153,00	5	2,55	91,80
dez/2019	05/01/2018	4080	MONITOR DELL LCD 17" COR PRETO	170,00	10,00	17,00	153,00	5	2,55	91,80
dez/2019	05/01/2018	4082	MONITOR DELL LCD 17" COR PRETO	170,00	10,00	17,00	153,00	5	2,55	91,80
dez/2019	05/01/2018	4091	MONITOR DELL LCD 17" COR PRETO	170,00	10,00	17,00	153,00	5	2,55	91,80
dez/2019	05/01/2018	4096	MONITOR DELL LCD 17" COR PRETO	170,00	10,00	17,00	153,00	5	2,55	91,80
dez/2019	05/01/2018	4098	MONITOR DELL LCD 17" COR PRETO	170,00	10,00	17,00	153,00	5	2,55	91,80
dez/2019	05/01/2018	4107	MONITOR DELL LCD 17" COR PRETO	170,00	10,00	17,00	153,00	5	2,55	91,80
dez/2019	05/01/2018	4111	CPU DELL OPTIPLEX 755 COR PRETO	370,00	10,00	37,00	333,00	5	5,55	199,80
dez/2019	05/01/2018	4112	MONITOR DELL LCD 17" COR PRETO	170,00	10,00	17,00	153,00	5	2,55	91,80
dez/2019	05/05/2015	4118	CPU MARCA ELITEDESK HP 800	3.440,00	10,00	344,00	3.096,00	5	51,60	206,40
dez/2019	05/01/2018	4129	MONITOR DELL LCD 17" COR PRETO	170,00	10,00	17,00	153,00	5	2,55	91,80
dez/2019	05/01/2018	4139	MONITOR DELL LCD 17" COR PRETO	170,00	10,00	17,00	153,00	5	2,55	91,80
dez/2019	05/05/2015	4143	CPU MARCA ELITEDESK HP 800	2.790,00	10,00	279,00	2.511,00	5	41,85	167,40
dez/2019	05/01/2018	4151	MONITOR DELL LCD 17" COR PRETO	170,00	10,00	17,00	153,00	5	2,55	91,80
dez/2019	05/01/2018	4152	1077 - MONITOR DELL LCD 17" COR PRETO -	170,00	10,00	17,00	153,00	5	2,55	91,80
dez/2019	05/01/2018	4174	MONITOR DELL LCD 19" COR PRETO	200,00	10,00	20,00	180,00	5	3,00	108,00

MES/ANO	DATA ENTRADA	Nº PATRIMONIO	DESCRICAO	VR. AQUISICAO (R\$)	% RESIDUAL	VR. RESIDUAL (R\$)	BASE CALC. DEPRECIACAO (R\$)	VIDA UTIL (ANOS)	DEPRECIACAO MENSAL (R\$)	VR. ATUAL (R\$)
dez/2019	05/01/2018	4198	MONITOR DELL LCD 17" COR PRETO	170,00	10,00	17,00	153,00	5	2,55	91,80
dez/2019	05/01/2018	4223	MONITOR DELL LCD 17" COR PRETO	170,00	10,00	17,00	153,00	5	2,55	91,80
dez/2019	05/01/2018	4258	MONITOR DELL LCD 17" COR PRETO	170,00	10,00	17,00	153,00	5	2,55	91,80
dez/2019	05/01/2018	4272	MONITOR DELL LCD 17" COR PRETO	170,00	10,00	17,00	153,00	5	2,55	91,80
dez/2019	05/01/2018	4282	MONITOR DELL LCD 17" COR PRETO	170,00	10,00	17,00	153,00	5	2,55	91,80
dez/2019	05/01/2018	4339	MONITOR DELL LCD 17" COR PRETO	170,00	10,00	17,00	153,00	5	2,55	91,80
dez/2019	05/01/2018	4351	MONITOR DELL LCD 17" COR PRETO	170,00	10,00	17,00	153,00	5	2,55	91,80
dez/2019	05/01/2018	4358	MONITOR DELL LCD 17" COR PRETO	170,00	10,00	17,00	153,00	5	2,55	91,80
dez/2019	05/01/2018	4442	MONITOR DELL LCD 17" COR PRETO	170,00	10,00	17,00	153,00	5	2,55	91,80
dez/2019	05/01/2018	4465	1175 - CPU DELL OPTIPLEX 780 COR PRETO -	570,00	10,00	57,00	513,00	5	8,55	307,80
dez/2019	05/01/2018	4529	MONITOR DELL LCD 17" COR PRETO	170,00	10,00	17,00	153,00	5	2,55	91,80
dez/2019	05/01/2018	4553	CPU DELL OPTIPLEX 755 COR PRETO	370,00	10,00	37,00	333,00	5	5,55	199,80
dez/2019	05/01/2018	4576	MONITOR DELL LCD 17" COR PRETO	170,00	10,00	17,00	153,00	5	2,55	91,80
dez/2019	05/01/2018	4580	MONITOR DELL LCD 17" COR PRETO	170,00	10,00	17,00	153,00	5	2,55	91,80
dez/2019	05/01/2018	4582	MONITOR DELL LCD 17" COR PRETO	170,00	10,00	17,00	153,00	5	2,55	91,80
dez/2019	05/01/2018	4583	MONITOR DELL LCD 17" COR PRETO	170,00	10,00	17,00	153,00	5	2,55	91,80
dez/2019	05/05/2015	4609	CPU MARCA ELITEDESK HP 800	3.440,00	10,00	344,00	3.096,00	5	51,60	206,40
dez/2019	05/05/2015	4623	MONITOR MARCA HP V206HZ 20"	600,00	10,00	60,00	540,00	5	9,00	36,00
dez/2019	05/05/2015	4624	MONITOR MARCA HP V206HZ 20"	600,00	10,00	60,00	540,00	5	9,00	36,00
dez/2019	05/05/2015	4654	CPU MARCA ELITEDESK HP 800	3.440,00	10,00	344,00	3.096,00	5	51,60	206,40
dez/2019	05/05/2015	4658	CPU MARCA ELITEDESK HP 800	3.440,00	10,00	344,00	3.096,00	5	51,60	206,40
dez/2019	05/01/2018	4699	CPU DELL OPTIPLEX 755 COR PRETO	370,00	10,00	37,00	333,00	5	5,55	199,80
dez/2019	05/01/2018	4708	MONITOR DELL LCD 17" COR PRETO	170,00	10,00	17,00	153,00	5	2,55	91,80
dez/2019	05/01/2018	4709	MONITOR DELL LCD 17" COR PRETO	170,00	10,00	17,00	153,00	5	2,55	91,80
dez/2019	05/01/2018	4710	MONITOR DELL LCD 17" COR PRETO	170,00	10,00	17,00	153,00	5	2,55	91,80
dez/2019	05/01/2018	4728	MONITOR DELL LCD 17" COR PRETO	170,00	10,00	17,00	153,00	5	2,55	91,80
dez/2019	05/01/2010	4774	IMPRESSORA ZEBRA TLP 2844	968,00	10,00	96,80	871,20	5	14,52	96,80
dez/2019	18/01/2018	4776	PROTOCOLADOR HORADATOR II	400,00	10,00	40,00	360,00	5	6,00	216,00
dez/2019	18/01/2018	4777	PROTOCOLADOR HORADATOR II	400,00	10,00	40,00	360,00	5	6,00	216,00
dez/2019	05/01/2018	4862	MONITOR DELL LCD 19" COR PRETO	200,00	10,00	20,00	180,00	5	3,00	108,00
dez/2019	05/01/2018	4863	MONITOR DELL LCD 19" COR PRETO	200,00	10,00	20,00	180,00	5	3,00	108,00
dez/2019	05/01/2018	4869	MONITOR DELL LCD 19" COR PRETO	200,00	10,00	20,00	180,00	5	3,00	108,00
dez/2019	05/01/2018	4871	1077 - MONITOR DELL LCD 17" COR PRETO -	170,00	10,00	17,00	153,00	5	2,55	91,80

MES/ANO	DATA ENTRADA	Nº PATRIMONIO	DESCRICAO	VR. AQUISICAO (R\$)	% RESIDUAL	VR. RESIDUAL (R\$)	BASE CALC. DEPRECIACAO (R\$)	VIDA UTIL (ANOS)	DEPRECIACAO MENSAL (R\$)	VR. ATUAL (R\$)
---------	--------------	---------------	-----------	---------------------	------------	--------------------	------------------------------	------------------	--------------------------	-----------------

dez/2019	05/01/2018	4873	MONITOR DELL LCD 19" COR PRETO	200,00	10,00	20,00	180,00	5	3,00	108,00
dez/2019	05/01/2018	4878	MONITOR DELL LCD 19" COR PRETO	200,00	10,00	20,00	180,00	5	3,00	108,00
dez/2019	05/01/2018	4882	MONITOR DELL LCD 19" COR PRETO	200,00	10,00	20,00	180,00	5	3,00	108,00
dez/2019	05/01/2018	4884	MONITOR DELL LCD 19" COR PRETO	200,00	10,00	20,00	180,00	5	3,00	108,00
dez/2019	05/01/2018	4887	MONITOR DELL LCD 19" COR PRETO	200,00	10,00	20,00	180,00	5	3,00	108,00
dez/2019	05/01/2018	4891	MONITOR DELL LCD 19" COR PRETO	200,00	10,00	20,00	180,00	5	3,00	108,00
dez/2019	05/01/2018	4895	MONITOR DELL LCD 19" COR PRETO	200,00	10,00	20,00	180,00	5	3,00	108,00
dez/2019	05/01/2018	4898	MONITOR DELL LCD 19" COR PRETO	200,00	10,00	20,00	180,00	5	3,00	108,00
dez/2019	12/01/2018	4907	FRAGMENTADORA DE PAPEL MARCA X27	3.000,00	10,00	300,00	2.700,00	5	45,00	1.620,00
dez/2019	05/01/2018	4921	MONITOR DELL LCD 19" COR PRETO	200,00	10,00	20,00	180,00	5	3,00	108,00
dez/2019	05/01/2018	4923	MONITOR MARCA PHILIPS 19" COR PRETO	210,00	10,00	21,00	189,00	5	3,15	113,40
dez/2019	05/01/2018	4924	MONITOR MARCA PHILIPS 19" COR PRETO	210,00	10,00	21,00	189,00	5	3,15	113,40
dez/2019	05/01/2018	4934	CPU DELL OPTIPLEX 780 COR PRETO	570,00	10,00	57,00	513,00	5	8,55	307,80
dez/2019	05/01/2018	4942	MONITOR DELL LCD 19" COR PRETO	200,00	10,00	20,00	180,00	5	3,00	108,00
dez/2019	09/01/2018	4955	LEITOR ÓPTICO MARCA BEMATECH	50,00	10,00	5,00	45,00	5	0,75	27,00
dez/2019	09/01/2018	4961	1089 - LEITOR OPTICO BEMATECH BR310 -	50,00	10,00	5,00	45,00	5	0,75	27,00
dez/2019	05/01/2018	4962	MONITOR DELL LCD 19" COR PRETO	200,00	10,00	20,00	180,00	5	3,00	108,00
dez/2019	05/01/2018	4963	CPU DELL OPTIPLEX 780 COR PRETO	570,00	10,00	57,00	513,00	5	8,55	307,80
dez/2019	05/01/2018	4964	MONITOR DELL LCD 19" COR PRETO	200,00	10,00	20,00	180,00	5	3,00	108,00
dez/2019	05/01/2018	4978	MONITOR DELL LCD 19" COR PRETO	200,00	10,00	20,00	180,00	5	3,00	108,00
dez/2019	05/01/2018	4980	MONITOR DELL LCD 19" COR PRETO	200,00	10,00	20,00	180,00	5	3,00	108,00
dez/2019	05/01/2018	4996	MONITOR DELL LCD 19" COR PRETO	200,00	10,00	20,00	180,00	5	3,00	108,00
dez/2019	05/01/2018	4999	MONITOR DELL LCD 19" COR PRETO	200,00	10,00	20,00	180,00	5	3,00	108,00
dez/2019	05/01/2018	5006	MONITOR DELL LCD 19" COR PRETO	200,00	10,00	20,00	180,00	5	3,00	108,00
dez/2019	05/01/2018	5009	MONITOR DELL LCD 19" COR PRETO	200,00	10,00	20,00	180,00	5	3,00	108,00
dez/2019	05/01/2018	5021	MONITOR DELL LCD 19" COR PRETO	200,00	10,00	20,00	180,00	5	3,00	108,00
dez/2019	05/01/2018	5023	MONITOR DELL LCD 19" COR PRETO	200,00	10,00	20,00	180,00	5	3,00	108,00
dez/2019	05/01/2018	5030	MONITOR DELL LCD 19" COR PRETO	200,00	10,00	20,00	180,00	5	3,00	108,00
dez/2019	05/01/2018	5045	MONITOR DELL LCD 19" COR PRETO	200,00	10,00	20,00	180,00	5	3,00	108,00
dez/2019	05/01/2018	5094	MONITOR DELL LCD 19" COR PRETO	200,00	10,00	20,00	180,00	5	3,00	108,00

MES/ANO	DATA ENTRADA	Nº PATRIMONIO	DESCRICAO	VR. AQUISICAO (R\$)	% RESIDUAL	VR. RESIDUAL (R\$)	BASE CALC. DEPRECIACAO (R\$)	VIDA UTIL (ANOS)	DEPRECIACAO MENSAL (R\$)	VR. ATUAL (R\$)
dez/2019	05/01/2018	5102	MONITOR DELL LCD 19" COR PRETO	200,00	10,00	20,00	180,00	5	3,00	108,00
dez/2019	05/01/2018	5106	MONITOR DELL LCD 19" COR PRETO	200,00	10,00	20,00	180,00	5	3,00	108,00
dez/2019	05/01/2018	5114	MONITOR DELL LCD 17" COR PRETO	170,00	10,00	17,00	153,00	5	2,55	91,80
dez/2019	05/01/2018	5124	CPU DELL OPTIPLEX 780 COR PRETO	570,00	10,00	57,00	513,00	5	8,55	307,80
dez/2019	05/01/2018	5125	MONITOR DELL LCD 19" COR PRETO	200,00	10,00	20,00	180,00	5	3,00	108,00
dez/2019	05/01/2018	5135	MONITOR DELL LCD 19" COR PRETO	200,00	10,00	20,00	180,00	5	3,00	108,00
dez/2019	05/01/2018	5136	MONITOR DELL LCD 19" COR PRETO	200,00	10,00	20,00	180,00	5	3,00	108,00
dez/2019	05/01/2018	5137	MONITOR DELL LCD 19" COR PRETO	200,00	10,00	20,00	180,00	5	3,00	108,00
dez/2019	05/01/2018	5148	MONITOR DELL LCD 19" COR PRETO	200,00	10,00	20,00	180,00	5	3,00	108,00
dez/2019	05/01/2018	5151	MONITOR DELL LCD 19" PRETO	200,00	10,00	20,00	180,00	5	3,00	108,00
dez/2019	05/01/2018	5159	MONITOR DELL LCD 19" PRETO	200,00	10,00	20,00	180,00	5	3,00	108,00
dez/2019	09/01/2018	5182	LEITOR ÓPTICO	50,00	10,00	5,00	45,00	5	0,75	27,00
dez/2019	05/01/2018	5189	MONITOR DELL LCD 19" COR PRETO	200,00	10,00	20,00	180,00	5	3,00	108,00
dez/2019	05/01/2018	5192	MONITOR DELL LCD 19" COR PRETO	200,00	10,00	20,00	180,00	5	3,00	108,00
dez/2019	05/01/2018	5193	CPU DELL OPTIPLEX 780 COR PRETO	570,00	10,00	57,00	513,00	5	8,55	307,80
dez/2019	05/01/2018	5201	MONITOR DELL LCD 19" COR PRETO	200,00	10,00	20,00	180,00	5	3,00	108,00
dez/2019	05/01/2018	5228	MONITOR DELL LCD 19" COR PRETO	200,00	10,00	20,00	180,00	5	3,00	108,00
dez/2019	05/01/2018	5235	MONITOR DELL LCD 19" COR PRETO	200,00	10,00	20,00	180,00	5	3,00	108,00
dez/2019	05/01/2018	5241	MONITOR DELL LCD 19" COR PRETO	200,00	10,00	20,00	180,00	5	3,00	108,00
dez/2019	05/01/2018	5244	MONITOR DELL LCD 19" COR PRETO	200,00	10,00	20,00	180,00	5	3,00	108,00
dez/2019	05/01/2018	5247	MONITOR DELL LCD 19" COR PRETO	200,00	10,00	20,00	180,00	5	3,00	108,00
dez/2019	05/01/2018	5251	MONITOR DELL LCD 19" COR PRETO	200,00	10,00	20,00	180,00	5	3,00	108,00
dez/2019	05/01/2018	5256	CPU DELL OPTIPLEX 780 COR PRETO	570,00	10,00	57,00	513,00	5	8,55	307,80
dez/2019	05/01/2018	5299	MONITOR DELL LCD 19" COR PRETO	200,00	10,00	20,00	180,00	5	3,00	108,00
dez/2019	05/01/2018	5308	MONITOR DELL LCD 19" COR PRETO	200,00	10,00	20,00	180,00	5	3,00	108,00
dez/2019	05/01/2018	5309	MONITOR DELL LCD 19" COR PRETO	200,00	10,00	20,00	180,00	5	3,00	108,00
dez/2019	05/01/2018	5310	MONITOR DELL LCD 19" COR PRETO	200,00	10,00	20,00	180,00	5	3,00	108,00
dez/2019	05/01/2018	5311	MONITOR DELL LCD 19" COR PRETO	200,00	10,00	20,00	180,00	5	3,00	108,00
dez/2019	05/01/2018	5313	CPU DELL OPTIPLEX 780 COR PRETO	570,00	10,00	57,00	513,00	5	8,55	307,80
dez/2019	05/01/2018	5340	MONITOR DELL LCD 19" COR PRETO	200,00	10,00	20,00	180,00	5	3,00	108,00
dez/2019	05/01/2018	5344	MONITOR DELL LCD 19" COR PRETO	200,00	10,00	20,00	180,00	5	3,00	108,00
dez/2019	18/01/2018	5359	SCANNER MARCA HP SCANJET 5590	560,00	10,00	56,00	504,00	5	8,40	302,40
dez/2019	05/01/2018	5364	MONITOR DELL LCD 19" COR PRETO	200,00	10,00	20,00	180,00	5	3,00	108,00
dez/2019	05/01/2018	5373	MONITOR DELL LCD 19" COR PRETO	200,00	10,00	20,00	180,00	5	3,00	108,00

MES/ANO	DATA ENTRADA	Nº PATRIMONIO	DESCRICAO	VR. AQUISICAO (R\$)	% RESIDUAL	VR. RESIDUAL (R\$)	BASE CALC. DEPRECIACAO (R\$)	VIDA UTIL (ANOS)	DEPRECIACAO MENSAL (R\$)	VR. ATUAL (R\$)
dez/2019	05/01/2018	5394	MONITOR DELL LCD 19" COR PRETO	200,00	10,00	20,00	180,00	5	3,00	108,00
dez/2019	05/01/2018	5395	CPU DELL OPTIPLEX 780 COR PRETO	570,00	10,00	57,00	513,00	5	8,55	307,80
dez/2019	05/01/2018	5396	MONITOR DELL LCD 19" COR PRETO	200,00	10,00	20,00	180,00	5	3,00	108,00
dez/2019	05/01/2018	5399	MONITOR DELL LCD 19" COR PRETO	200,00	10,00	20,00	180,00	5	3,00	108,00
dez/2019	05/01/2018	5400	MONITOR DELL LCD 19" COR PRETO	200,00	10,00	20,00	180,00	5	3,00	108,00
dez/2019	05/01/2018	5401	CPU DELL OPTIPLEX 780 COR PRETO	570,00	10,00	57,00	513,00	5	8,55	307,80
dez/2019	05/01/2018	5408	MONITOR DELL LCD 19" COR PRETO	200,00	10,00	20,00	180,00	5	3,00	108,00
dez/2019	05/01/2018	5409	MONITOR DELL LCD 19" COR PRETO	200,00	10,00	20,00	180,00	5	3,00	108,00
dez/2019	05/01/2018	5410	CPU DELL OPTIPLEX 780 COR PRETO	570,00	10,00	57,00	513,00	5	8,55	307,80
dez/2019	05/01/2018	5420	MONITOR DELL LCD 19" COR PRETO	200,00	10,00	20,00	180,00	5	3,00	108,00
dez/2019	05/01/2018	5421	MONITOR DELL LCD 19" COR PRETO	200,00	10,00	20,00	180,00	5	3,00	108,00
dez/2019	05/01/2018	5422	MONITOR DELL LCD 19" COR PRETO	200,00	10,00	20,00	180,00	5	3,00	108,00
dez/2019	05/01/2018	5434	MONITOR DELL LCD 19" COR PRETO	200,00	10,00	20,00	180,00	5	3,00	108,00
dez/2019	05/01/2018	5435	MONITOR DELL LCD 19" COR PRETO	200,00	10,00	20,00	180,00	5	3,00	108,00
dez/2019	05/01/2018	5436	MONITOR DELL LCD 19" COR PRETO	200,00	10,00	20,00	180,00	5	3,00	108,00
dez/2019	05/01/2018	5438	MONITOR DELL LCD 19" COR PRETO	200,00	10,00	20,00	180,00	5	3,00	108,00
dez/2019	05/01/2018	5442	CPU DELL OPTIPLEX 780 COR PRETO	570,00	10,00	57,00	513,00	5	8,55	307,80
dez/2019	05/01/2018	5454	MONITOR DELL LCD 19" COR PRETO	200,00	10,00	20,00	180,00	5	3,00	108,00
dez/2019	05/01/2018	5458	MONITOR DELL LCD 19" COR PRETO	200,00	10,00	20,00	180,00	5	3,00	108,00
dez/2019	05/01/2018	5459	MONITOR DELL LCD 19" COR PRETO	200,00	10,00	20,00	180,00	5	3,00	108,00
dez/2019	05/01/2018	5460	MONITOR DELL LCD 19" COR PRETO	200,00	10,00	20,00	180,00	5	3,00	108,00
dez/2019	05/01/2018	5462	MONITOR DELL LCD 19" COR PRETO	200,00	10,00	20,00	180,00	5	3,00	108,00
dez/2019	05/01/2018	5463	MONITOR DELL LCD 19" COR PRETO	200,00	10,00	20,00	180,00	5	3,00	108,00
dez/2019	05/01/2018	5466	CPU DELL OPTIPLEX 780 COR PRETO	570,00	10,00	57,00	513,00	5	8,55	307,80
dez/2019	05/01/2018	5472	CPU DELL OPTIPLEX 780 COR PRETO	570,00	10,00	57,00	513,00	5	8,55	307,80
dez/2019	05/01/2018	5513	MONITOR DELL LCD 19" COR PRETO	200,00	10,00	20,00	180,00	5	3,00	108,00
dez/2019	09/01/2018	5515	LEITOR ÓPTICO	50,00	10,00	5,00	45,00	5	0,75	27,00
dez/2019	05/01/2018	5526	MONITOR DELL LCD 19" COR PRETO	200,00	10,00	20,00	180,00	5	3,00	108,00
dez/2019	05/01/2018	5541	MONITOR DELL LCD 19" COR PRETO	200,00	10,00	20,00	180,00	5	3,00	108,00
dez/2019	05/01/2018	5542	MONITOR DELL LCD 19" COR PRETO	200,00	10,00	20,00	180,00	5	3,00	108,00
dez/2019	05/01/2018	5543	CPU DELL OPTIPLEX 780 COR PRETO	570,00	10,00	57,00	513,00	5	8,55	307,80
dez/2019	05/01/2018	5555	MONITOR DELL LCD 19" COR PRETO	200,00	10,00	20,00	180,00	5	3,00	108,00
dez/2019	05/01/2018	5556	CPU DELL OPTIPLEX 780 COR PRETO	570,00	10,00	57,00	513,00	5	8,55	307,80
dez/2019	05/01/2018	5578	MONITOR DELL LCD 19" COR PRETO	200,00	10,00	20,00	180,00	5	3,00	108,00

MES/ANO	DATA ENTRADA	Nº PATRIMONIO	DESCRICAO	VR. AQUISICAO (R\$)	% RESIDUAL	VR. RESIDUAL (R\$)	BASE CALC. DEPRECIACAO (R\$)	VIDA UTIL (ANOS)	DEPRECIACAO MENSAL (R\$)	VR. ATUAL (R\$)
dez/2019	05/01/2018	5594	MONITOR DELL LCD 19" COR PRETO	200,00	10,00	20,00	180,00	5	3,00	108,00
dez/2019	05/01/2018	5602	MONITOR DELL LCD 19" COR PRETO	200,00	10,00	20,00	180,00	5	3,00	108,00
dez/2019	05/01/2018	5604	MONITOR DELL LCD 19" COR PRETO	200,00	10,00	20,00	180,00	5	3,00	108,00
dez/2019	05/01/2018	5616	MONITOR DELL LCD 19" COR PRETO	200,00	10,00	20,00	180,00	5	3,00	108,00
dez/2019	05/01/2018	5633	MONITOR DELL LCD 19" COR PRETO	200,00	10,00	20,00	180,00	5	3,00	108,00
dez/2019	09/01/2018	5634	LEITOR ÓPTICO MARCA BEMATECH	50,00	10,00	5,00	45,00	5	0,75	27,00
dez/2019	05/01/2018	5637	MONITOR DELL LCD 19" COR PRETO	200,00	10,00	20,00	180,00	5	3,00	108,00
dez/2019	05/01/2018	5645	MONITOR DELL LCD 19" COR PRETO	200,00	10,00	20,00	180,00	5	3,00	108,00
dez/2019	05/01/2018	5653	MONITOR DELL LCD 19" COR PRETO	200,00	10,00	20,00	180,00	5	3,00	108,00
dez/2019	05/01/2018	5658	MONITOR DELL LCD 19" COR PRETO	200,00	10,00	20,00	180,00	5	3,00	108,00
dez/2019	05/01/2018	5666	MONITOR DELL LCD 19" COR PRETO	200,00	10,00	20,00	180,00	5	3,00	108,00
dez/2019	05/01/2018	5680	MONITOR DELL LCD 19" COR PRETO	200,00	10,00	20,00	180,00	5	3,00	108,00
dez/2019	05/01/2018	5682	MONITOR DELL LCD 19" COR PRETO	200,00	10,00	20,00	180,00	5	3,00	108,00
dez/2019	05/01/2018	5705	MONITOR DELL LCD 19" COR PRETO	200,00	10,00	20,00	180,00	5	3,00	108,00
dez/2019	05/01/2018	5728	MONITOR DELL LCD 17" COR PRETO	170,00	10,00	17,00	153,00	5	2,55	91,80
dez/2019	05/01/2018	5751	MONITOR DELL LCD 19" COR PRETO	200,00	10,00	20,00	180,00	5	3,00	108,00
dez/2019	05/01/2018	5763	MONITOR DELL LCD 17" COR PRETO	170,00	10,00	17,00	153,00	5	2,55	91,80
dez/2019	05/01/2018	5764	CPU DELL OPTIPLEX 780 COR PRETO	570,00	10,00	57,00	513,00	5	8,55	307,80
dez/2019	05/01/2018	5777	MONITOR DELL LCD 19" COR PRETO	200,00	10,00	20,00	180,00	5	3,00	108,00
dez/2019	05/01/2018	5800	MONITOR DELL LCD 19" COR PRETO	200,00	10,00	20,00	180,00	5	3,00	108,00
dez/2019	05/01/2018	5836	CPU DELL OPTIPLEX 780 COR PRETO	570,00	10,00	57,00	513,00	5	8,55	307,80
dez/2019	05/01/2018	5845	CPU DELL OPTIPLEX 780 COR PRETO	570,00	10,00	57,00	513,00	5	8,55	307,80
dez/2019	05/01/2018	5849	CPU DELL OPTIPLEX 780 COR PRETO	570,00	10,00	57,00	513,00	5	8,55	307,80
dez/2019	05/01/2018	5865	MONITOR DELL LCD 19" COR PRETO	200,00	10,00	20,00	180,00	5	3,00	108,00
dez/2019	05/01/2018	5870	MONITOR DELL LCD 19" COR PRETO	200,00	10,00	20,00	180,00	5	3,00	108,00
dez/2019	05/01/2018	5879	CPU DELL OPTIPLEX 780 COR PRETO	570,00	10,00	57,00	513,00	5	8,55	307,80
dez/2019	05/01/2018	5900	MONITOR DELL LCD 19" COR PRETO	200,00	10,00	20,00	180,00	5	3,00	108,00
dez/2019	05/01/2018	5909	MONITOR DELL LCD 19" PRETO	200,00	10,00	20,00	180,00	5	3,00	108,00
dez/2019	05/01/2018	5956	MONITOR DELL LCD 19" COR PRETO	200,00	10,00	20,00	180,00	5	3,00	108,00
dez/2019	05/01/2018	5983	MONITOR DELL LCD 19" COR PRETO	200,00	10,00	20,00	180,00	5	3,00	108,00
dez/2019	05/01/2018	5988	MONITOR DELL LCD 19" COR PRETO	200,00	10,00	20,00	180,00	5	3,00	108,00
dez/2019	05/01/2018	6019	MONITOR DELL LCD 19" COR PRETO	200,00	10,00	20,00	180,00	5	3,00	108,00
dez/2019	05/01/2018	6026	MONITOR DELL LCD 19" COR PRETO	200,00	10,00	20,00	180,00	5	3,00	108,00
dez/2019	05/01/2018	6029	MONITOR DELL LCD 19" COR PRETO	200,00	10,00	20,00	180,00	5	3,00	108,00

MES/ANO	DATA ENTRADA	Nº PATRIMONIO	DESCRICAO	VR. AQUISICAO (R\$)	% RESIDUAL	VR. RESIDUAL (R\$)	BASE CALC. DEPRECIACAO (R\$)	VIDA UTIL (ANOS)	DEPRECIACAO MENSAL (R\$)	VR. ATUAL (R\$)
dez/2019	05/01/2018	6031	CPU DELL OPTIPLEX 780 COR PRETO	570,00	10,00	57,00	513,00	5	8,55	307,80
dez/2019	05/01/2018	6033	MONITOR DELL LCD 19" COR PRETO	200,00	10,00	20,00	180,00	5	3,00	108,00
dez/2019	05/01/2018	6040	MONITOR DELL LCD 19" COR PRETO	200,00	10,00	20,00	180,00	5	3,00	108,00
dez/2019	05/01/2018	6044	MONITOR DELL LCD 19" COR PRETO	200,00	10,00	20,00	180,00	5	3,00	108,00
dez/2019	05/01/2018	6054	MONITOR DELL LCD 19" COR PRETO	200,00	10,00	20,00	180,00	5	3,00	108,00
dez/2019	05/01/2018	6055	CPU DELL OPTIPLEX 780 COR PRETO	570,00	10,00	57,00	513,00	5	8,55	307,80
dez/2019	05/01/2018	6062	MONITOR DELL LCD 19" COR PRETO	200,00	10,00	20,00	180,00	5	3,00	108,00
dez/2019	05/01/2018	6064	MONITOR DELL LCD 19" COR PRETO	200,00	10,00	20,00	180,00	5	3,00	108,00
dez/2019	05/01/2018	6065	CPU DELL OPTIPLEX 780 COR PRETO	570,00	10,00	57,00	513,00	5	8,55	307,80
dez/2019	05/01/2018	6086	MONITOR DELL LCD 19" COR PRETO	200,00	10,00	20,00	180,00	5	3,00	108,00
dez/2019	05/01/2018	6087	MONITOR DELL LCD 19" COR PRETO	200,00	10,00	20,00	180,00	5	3,00	108,00
dez/2019	05/01/2018	6088	MONITOR DELL LCD 19" COR PRETO	200,00	10,00	20,00	180,00	5	3,00	108,00
dez/2019	05/01/2018	6089	MONITOR DELL LCD 19" COR PRETO	200,00	10,00	20,00	180,00	5	3,00	108,00
dez/2019	05/01/2018	6090	MONITOR DELL LCD 19" COR PRETO	200,00	10,00	20,00	180,00	5	3,00	108,00
dez/2019	05/01/2018	6092	CPU DELL OPTIPLEX 780 COR PRETO	570,00	10,00	57,00	513,00	5	8,55	307,80
dez/2019	05/01/2018	6146	MONITOR DELL LCD 19" COR PRETO	200,00	10,00	20,00	180,00	5	3,00	108,00
dez/2019	05/01/2018	6190	MONITOR DELL LCD 19" COR PRETO	200,00	10,00	20,00	180,00	5	3,00	108,00
dez/2019	05/01/2018	6199	MONITOR DELL LCD 19" COR PRETO	200,00	10,00	20,00	180,00	5	3,00	108,00
dez/2019	05/01/2018	6203	MONITOR DELL LCD 19" COR PRETO	200,00	10,00	20,00	180,00	5	3,00	108,00
dez/2019	05/01/2018	6239	MONITOR DELL LCD 19" COR PRETO	200,00	10,00	20,00	180,00	5	3,00	108,00
dez/2019	05/01/2018	6240	MONITOR DELL LCD 19" COR PRETO	200,00	10,00	20,00	180,00	5	3,00	108,00
dez/2019	05/01/2018	6248	MONITOR DELL LCD 19" COR PRETO	200,00	10,00	20,00	180,00	5	3,00	108,00
dez/2019	05/01/2018	6257	MONITOR DELL LCD 19" COR PRETO	200,00	10,00	20,00	180,00	5	3,00	108,00
dez/2019	05/01/2018	6260	MONITOR DELL LCD 19" COR PRETO	200,00	10,00	20,00	180,00	5	3,00	108,00
dez/2019	05/01/2018	6263	MONITOR DELL LCD 19" COR PRETO	200,00	10,00	20,00	180,00	5	3,00	108,00
dez/2019	05/01/2018	6268	MONITOR DELL LCD 19" COR PRETO	200,00	10,00	20,00	180,00	5	3,00	108,00
dez/2019	05/01/2018	6276	MONITOR DELL LCD 19" COR PRETO	200,00	10,00	20,00	180,00	5	3,00	108,00
dez/2019	17/01/2018	6287	ROTEADOR WIRELESS MARCA LINKSYS	200,00	10,00	20,00	180,00	5	3,00	108,00
dez/2019	05/01/2018	6317	MONITOR DELL LCD 19" COR PRETO	200,00	10,00	20,00	180,00	5	3,00	108,00
dez/2019	11/01/2018	6366	CPU MARCA GOLSHIP COR PRETO	200,00	10,00	20,00	180,00	5	3,00	108,00
dez/2019	05/01/2018	6371	MONITOR MARCA PHILIPS 19" COR PRETO	210,00	10,00	21,00	189,00	5	3,15	113,40
dez/2019	16/01/2018	6376	1179 - CODIFICADORA BROTHER -	180,00	10,00	18,00	162,00	5	2,70	97,20
dez/2019	05/01/2018	6386	MONITOR DELL LCD 19" COR PRETO	200,00	10,00	20,00	180,00	5	3,00	108,00

MES/ANO	DATA ENTRADA	Nº PATRIMONIO	DESCRICAO	VR. AQUISICAO (R\$)	% RESIDUAL	VR. RESIDUAL (R\$)	BASE CALC. DEPRECIACAO (R\$)	VIDA UTIL (ANOS)	DEPRECIACAO MENSAL (R\$)	VR. ATUAL (R\$)
dez/2019	05/01/2018	6394	MONITOR DELL LCD 19" COR PRETO	200,00	10,00	20,00	180,00	5	3,00	108,00
dez/2019	05/01/2018	6396	MONITOR DELL LCD 19" COR PRETO	200,00	10,00	20,00	180,00	5	3,00	108,00
dez/2019	05/01/2018	6400	MONITOR DELL LCD 19" COR PRETO	200,00	10,00	20,00	180,00	5	3,00	108,00
dez/2019	05/01/2018	6401	MONITOR DELL LCD 19" COR PRETO	200,00	10,00	20,00	180,00	5	3,00	108,00
dez/2019	05/01/2018	6404	MONITOR DELL LCD 19" COR PRETO	200,00	10,00	20,00	180,00	5	3,00	108,00
dez/2019	05/01/2018	6409	MONITOR DELL LCD 19" COR PRETO	200,00	10,00	20,00	180,00	5	3,00	108,00
dez/2019	05/01/2018	6414	MONITOR DELL LCD 19" COR PRETO	200,00	10,00	20,00	180,00	5	3,00	108,00
dez/2019	05/01/2018	6416	CPU DELL OPTIPLEX 780 COR PRETO	570,00	10,00	57,00	513,00	5	8,55	307,80
dez/2019	05/01/2018	6417	MONITOR DELL LCD 19" PRETO	200,00	10,00	20,00	180,00	5	3,00	108,00
dez/2019	05/01/2018	6419	MONITOR DELL LCD 19" COR PRETO	200,00	10,00	20,00	180,00	5	3,00	108,00
dez/2019	09/01/2018	6420	LEITOR ÓPTICO	50,00	10,00	5,00	45,00	5	0,75	27,00
dez/2019	09/01/2018	6423	LEITOR OPTICO MARCA BEMATECH	50,00	10,00	5,00	45,00	5	0,75	27,00
dez/2019	09/01/2018	6424	1089 - LEITOR OPTICO BEMATECH BR310 -	50,00	10,00	5,00	45,00	5	0,75	27,00
dez/2019	09/01/2018	6425	LEITOR ÓPTICO MARCA BEMATECH	50,00	10,00	5,00	45,00	5	0,75	27,00
dez/2019	09/01/2018	6426	LEITOR ÓPTICO MARCA BEMATECH	50,00	10,00	5,00	45,00	5	0,75	27,00
dez/2019	09/01/2018	6427	LEITOR ÓPTICO MARCA BEMATECH	50,00	10,00	5,00	45,00	5	0,75	27,00
dez/2019	09/01/2018	6428	LEITOR ÓPTICO MARCA BEMATECH	50,00	10,00	5,00	45,00	5	0,75	27,00
dez/2019	09/01/2018	6429	LEITOR ÓPTICO MARCA BEMATECH	50,00	10,00	5,00	45,00	5	0,75	27,00
dez/2019	09/01/2018	6431	LEITOR ÓPTICO MARCA BEMATECH	50,00	10,00	5,00	45,00	5	0,75	27,00
dez/2019	09/01/2018	6432	LEITOR ÓPTICO MARCA BEMATECH	50,00	10,00	5,00	45,00	5	0,75	27,00
dez/2019	09/01/2018	6433	1089 - LEITOR OPTICO BEMATECH BR310 -	50,00	10,00	5,00	45,00	5	0,75	27,00
dez/2019	09/01/2018	6434	LEITOR ÓPTICO MARCA BEMATECH	50,00	10,00	5,00	45,00	5	0,75	27,00
dez/2019	09/01/2018	6435	1089 - LEITOR OPTICO BEMATECH BR310 -	50,00	10,00	5,00	45,00	5	0,75	27,00
dez/2019	09/01/2018	6436	LEITOR ÓPTICO MARCA BEMATECH	50,00	10,00	5,00	45,00	5	0,75	27,00
dez/2019	09/01/2018	6437	LEITOR ÓPTICO MARCA BEMATECH	50,00	10,00	5,00	45,00	5	0,75	27,00
dez/2019	09/01/2018	6438	LEITOR ÓPTICO MARCA BEMATECH	50,00	10,00	5,00	45,00	5	0,75	27,00
dez/2019	09/01/2018	6439	LEITOR ÓPTICO MARCA BEMATECH	50,00	10,00	5,00	45,00	5	0,75	27,00
dez/2019	09/01/2018	6443	LEITOR ÓPTICO MARCA BEMATECH	50,00	10,00	5,00	45,00	5	0,75	27,00
dez/2019	30/11/2015	6446	LEITOR BIOMÉTRICO MARCA HAMSTER DX	360,00	10,00	36,00	324,00	5	5,40	54,00
dez/2019	09/01/2018	6447	LEITOR OPTICO MARCA ELGIN	50,00	10,00	5,00	45,00	5	0,75	27,00

MES/ANO	DATA ENTRADA	Nº PATRIMONIO	DESCRICAO	VR. AQUISICAO (R\$)	% RESIDUAL	VR. RESIDUAL (R\$)	BASE CALC. DEPRECIACAO (R\$)	VIDA UTIL (ANOS)	DEPRECIACAO MENSAL (R\$)	VR. ATUAL (R\$)
dez/2019	05/01/2018	6628	MONITOR DELL LCD 19" COR PRETO	200,00	10,00	20,00	180,00	5	3,00	108,00
dez/2019	05/01/2018	6629	CPU DELL OPTIPLEX COR PRETO	570,00	10,00	57,00	513,00	5	8,55	307,80
dez/2019	05/01/2018	6631	MONITOR DELL LCD 19" COR PRETO	200,00	10,00	20,00	180,00	5	3,00	108,00
dez/2019	05/01/2018	6642	MONITOR DELL LCD 19" COR PRETO	200,00	10,00	20,00	180,00	5	3,00	108,00
dez/2019	05/01/2018	6647	1076 - MONITOR DELL LCD 19" COR PRETO -	200,00	10,00	20,00	180,00	5	3,00	108,00
dez/2019	05/01/2018	6651	1076 - MONITOR DELL LCD 19" COR PRETO -	200,00	10,00	20,00	180,00	5	3,00	108,00
dez/2019	05/01/2018	6654	1076 - MONITOR DELL LCD 19" COR PRETO -	200,00	10,00	20,00	180,00	5	3,00	108,00
dez/2019	05/01/2018	6659	MONITOR DELL LCD 19" COR PRETO	200,00	10,00	20,00	180,00	5	3,00	108,00
dez/2019	05/01/2018	6661	MONITOR DELL LCD 19" COR PRETO	200,00	10,00	20,00	180,00	5	3,00	108,00
dez/2019	05/01/2018	6675	MONITOR DELL LCD 19" COR PRETO	200,00	10,00	20,00	180,00	5	3,00	108,00
dez/2019	05/01/2018	6689	CPU OPTIPLEX 780 COR PRETO	570,00	10,00	57,00	513,00	5	8,55	307,80
dez/2019	05/01/2018	6690	MONITOR DELL LCD 19" COR PRETO	200,00	10,00	20,00	180,00	5	3,00	108,00
dez/2019	05/01/2018	6693	MONITOR DELL LCD 19" COR PRETO	200,00	10,00	20,00	180,00	5	3,00	108,00
dez/2019	05/01/2018	6705	1076 - MONITOR DELL LCD 19" COR PRETO -	200,00	10,00	20,00	180,00	5	3,00	108,00
dez/2019	05/01/2018	6713	MONITOR DELL LCD 19" COR PRETO	200,00	10,00	20,00	180,00	5	3,00	108,00
dez/2019	05/01/2018	6718	MONITOR DELL LCD 19" COR PRETO	200,00	10,00	20,00	180,00	5	3,00	108,00
dez/2019	05/01/2018	6722	MONITOR DELL LCD 19" COR PRETO	200,00	10,00	20,00	180,00	5	3,00	108,00
dez/2019	05/01/2018	6736	MONITOR DELL LCD 19" COR PRETO	200,00	10,00	20,00	180,00	5	3,00	108,00
dez/2019	05/01/2018	6737	MONITOR DELL LCD 19" COR PRETO	200,00	10,00	20,00	180,00	5	3,00	108,00
dez/2019	05/01/2018	6769	MONITOR DELL LCD 19" COR PRETO	200,00	10,00	20,00	180,00	5	3,00	108,00
dez/2019	05/01/2018	6772	MONITOR DELL LCD 19" COR PRETO	200,00	10,00	20,00	180,00	5	3,00	108,00
dez/2019	05/01/2018	6782	CPU DELL OPTIPLEX 780 COR PRETO	570,00	10,00	57,00	513,00	5	8,55	307,80
dez/2019	05/01/2018	6784	MONITOR DELL LCD 19" COR PRETO	200,00	10,00	20,00	180,00	5	3,00	108,00
dez/2019	31/05/2012	7043	MONITOR LCD HP L200HX COR PRETO 19"	176,27	10,00	17,63	158,64	5	2,64	17,63
dez/2019	05/01/2018	7044	MONITOR DELL LCD 19" COR PRETO	200,00	10,00	20,00	180,00	5	3,00	108,00
dez/2019	05/01/2018	7047	MONITOR DELL LCD 19" COR PRETO	200,00	10,00	20,00	180,00	5	3,00	108,00
dez/2019	05/01/2018	7067	MONITOR DELL LCD 19" COR PRETO	200,00	10,00	20,00	180,00	5	3,00	108,00
dez/2019	09/01/2018	7161	1089 - LEITOR OPTICO BEMATECH BR310 -	50,00	10,00	5,00	45,00	5	0,75	27,00
dez/2019	09/01/2018	7171	LEITOR ÓPTICO MARCA BEMATECH	50,00	10,00	5,00	45,00	5	0,75	27,00
dez/2019	09/01/2018	7173	LEITOR ÓTICO MARCA BEMATECH	50,00	10,00	5,00	45,00	5	0,75	27,00

MES/ANO	DATA ENTRADA	Nº PATRIMONIO	DESCRICAO	VR. AQUISICAO (R\$)	% RESIDUAL	VR. RESIDUAL (R\$)	BASE CALC. DEPRECIACAO (R\$)	VIDA UTIL (ANOS)	DEPRECIACAO MENSAL (R\$)	VR. ATUAL (R\$)
dez/2019	22/01/2018	7177	ULTRABOOK MARCA DELL INSPIRON 5580, 14" 6GB MEMÓRIA	1.200,00	10,00	120,00	1.080,00	5	18,00	648,00
dez/2019	10/11/2014	7192	1184 - SWITCH CISCO CATALYST 2960 X POE -	18.419,87	10,00	1.841,99	16.577,88	5	276,30	1.841,99
dez/2019	10/11/2014	7197	1218 - SWITCH CISCO ACESSO C2960X 48 LPD-L -	18.419,87	10,00	1.841,99	16.577,88	5	276,30	1.841,99
dez/2019	16/01/2018	7315	WIRELLES COTROLLER FOR UP 25 APS	7.900,00	10,00	790,00	7.110,00	5	118,50	4.266,00
dez/2019	30/07/2019	7318	1428 - SWITCH CISCO 48 PORTAS -	1.978,16	10,00	197,82	1.780,34	5	29,67	1.602,31
dez/2019	30/07/2019	7320	1428 - SWITCH CISCO 48 PORTAS -	1.978,16	10,00	197,82	1.780,34	5	29,67	1.602,31
dez/2019	30/07/2019	7321	1428 - SWITCH CISCO 48 PORTAS -	1.978,16	10,00	197,82	1.780,34	5	29,67	1.602,31
dez/2019	30/07/2019	7322	1428 - SWITCH CISCO 48 PORTAS -	1.978,16	10,00	197,82	1.780,34	5	29,67	1.602,31
dez/2019	30/07/2019	7323	1428 - SWITCH CISCO 48 PORTAS -	1.978,16	10,00	197,82	1.780,34	5	29,67	1.602,31
dez/2019	30/07/2019	7324	1428 - SWITCH CISCO 48 PORTAS -	1.978,16	10,00	197,82	1.780,34	5	29,67	1.602,31
dez/2019	16/01/2018	7327	SWITCH C2960X - STACK POE	16.500,00	10,00	1.650,00	14.850,00	5	247,50	8.910,00
dez/2019	30/07/2019	7329	1428 - SWITCH CISCO 48 PORTAS -	1.978,16	10,00	197,82	1.780,34	5	29,67	1.602,31
dez/2019	30/07/2019	7332	1428 - SWITCH CISCO 48 PORTAS -	1.978,16	10,00	197,82	1.780,34	5	29,67	1.602,31
dez/2019	30/07/2019	7334	1428 - SWITCH CISCO 48 PORTAS -	1.978,16	10,00	197,82	1.780,34	5	29,67	1.602,31
dez/2019	30/07/2019	7335	1428 - SWITCH CISCO 48 PORTAS -	1.978,16	10,00	197,82	1.780,34	5	29,67	1.602,31
dez/2019	30/07/2019	7336	1428 - SWITCH CISCO 48 PORTAS -	1.978,16	10,00	197,82	1.780,34	5	29,67	1.602,31
dez/2019	30/07/2019	7337	1428 - SWITCH CISCO 48 PORTAS -	1.978,16	10,00	197,82	1.780,34	5	29,67	1.602,31
dez/2019	30/07/2019	7338	1428 - SWITCH CISCO 48 PORTAS -	1.978,16	10,00	197,82	1.780,34	5	29,67	1.602,31
dez/2019	30/07/2019	7339	1428 - SWITCH CISCO 48 PORTAS -	1.978,16	10,00	197,82	1.780,34	5	29,67	1.602,31
dez/2019	02/04/2018	7340	1183 - SWITCH CISCO CATALYST 2960 X -	8.000,00	10,00	800,00	7.200,00	5	120,00	4.680,00
dez/2019	30/07/2019	7341	1428 - SWITCH CISCO 48 PORTAS -	1.978,16	10,00	197,82	1.780,34	5	29,67	1.602,31
dez/2019	02/04/2018	7343	1183 - SWITCH CISCO CATALYST 2960 X -	8.000,00	10,00	800,00	7.200,00	5	120,00	4.680,00
dez/2019	16/01/2018	7345	SWITCH C2960X - STACK POE	16.500,00	10,00	1.650,00	14.850,00	5	247,50	8.910,00
dez/2019	02/04/2018	7347	1183 - SWITCH CISCO CATALYST 2960 X -	8.000,00	10,00	800,00	7.200,00	5	120,00	4.680,00
dez/2019	30/07/2019	7348	1428 - SWITCH CISCO 48 PORTAS -	1.978,16	10,00	197,82	1.780,34	5	29,67	1.602,31
dez/2019	30/07/2019	7349	1428 - SWITCH CISCO 48 PORTAS -	1.978,16	10,00	197,82	1.780,34	5	29,67	1.602,31
dez/2019	30/07/2019	7350	1428 - SWITCH CISCO 48 PORTAS -	1.978,16	10,00	197,82	1.780,34	5	29,67	1.602,31
dez/2019	30/07/2019	7351	1428 - SWITCH CISCO 48 PORTAS -	1.978,16	10,00	197,82	1.780,34	5	29,67	1.602,31
dez/2019	30/07/2019	7352	1428 - SWITCH CISCO 48 PORTAS -	1.978,16	10,00	197,82	1.780,34	5	29,67	1.602,31

MES/ANO	DATA ENTRADA	Nº PATRIMONIO	DESCRICAO	VR. AQUISICAO (R\$)	% RESIDUAL	VR. RESIDUAL (R\$)	BASE CALC. DEPRECIACAO (R\$)	VIDA UTIL (ANOS)	DEPRECIACAO MENSAL (R\$)	VR. ATUAL (R\$)
dez/2019	16/01/2018	7355	SWITCH C2960X - STACK POE	16.500,00	10,00	1.650,00	14.850,00	5	247,50	8.910,00
dez/2019	30/07/2019	7356	1428 - SWITCH CISCO 48 PORTAS -	1.978,16	10,00	197,82	1.780,34	5	29,67	1.602,31
dez/2019	18/01/2018	7590	MESA OPERADORA ACC-USB-JOY-PRO USB MARCA AVIGILON NS. 114070070045	1.100,00	10,00	110,00	990,00	5	16,50	594,00
dez/2019	18/01/2018	7591	MESA OPERADORA ACC-USB-JOY-PRO USB MARCA AVIGILON NS. 114070070046	1.100,00	10,00	110,00	990,00	5	16,50	594,00
dez/2019	18/01/2018	7598	ESTAÇÃO DE MONITORAMENTO 2MN-HD-RMWS MARCA AVIGILON NS. 54YJL02	2.000,00	10,00	200,00	1.800,00	5	30,00	1.080,00
dez/2019	18/01/2018	7599	ESTAÇÃO DE MONITORAMENTO 2MN-HD-RMWS MARCA AVIGILON NS. 556JL02	2.000,00	10,00	200,00	1.800,00	5	30,00	1.080,00
dez/2019	10/11/2014	7644	PONTO DE ACESSO PARA REDES DE DADOS SEM FIO MARCA CISCO	3.227,34	10,00	322,73	2.904,61	5	48,41	322,73
dez/2019	10/11/2014	7647	PONTO DE ACESSO PARA REDES DE DADOS SEM FIO MARCA CISCO NS. TSP1825ABMB	3.227,34	10,00	322,73	2.904,61	5	48,41	322,73
dez/2019	24/06/2019	7650	1079 - PONTO DE ACESSO PARA REDES DE DADOS SEM FIO CISCO -	3.227,34	10,00	322,73	2.904,61	5	48,41	2.565,74
dez/2019	10/11/2014	7651	PONTO DE ACESSO PARA REDES DE DADOS SEM FIO MARCA CISCO NS TSP1818AJZF	3.227,34	10,00	322,73	2.904,61	5	48,41	322,73
dez/2019	10/11/2014	7652	PONTO DE ACESSO PARA REDES DE DADOS SEM FIO MARCA CISCO NS. TSP1818AJTI	3.227,34	10,00	322,73	2.904,61	5	48,41	322,73
dez/2019	10/11/2014	7653	PONTO DE ACESSO PARA REDES DE DADOS SEM FIO MARCA CISCO	3.227,34	10,00	322,73	2.904,61	5	48,41	322,73
dez/2019	10/11/2014	7654	PONTO DE ACESSO PARA REDES DE DADOS SEM FIO MARCA CISCO	3.227,34	10,00	322,73	2.904,61	5	48,41	322,73
dez/2019	10/11/2014	7655	PONTO DE ACESSO PARA REDES DE DADOS SEM FIO MARCA CISCO TSP 1825ABLS	3.227,34	10,00	322,73	2.904,61	5	48,41	322,73
dez/2019	10/11/2014	7656	PONTOS DE ACESSO PARA REDES DE DADOS SEM FIO MARCA CISCO NS. TSP1819AC0Z	3.227,34	10,00	322,73	2.904,61	5	48,41	322,73
dez/2019	10/11/2014	7657	PONTO DE ACESSO PARA REDES DE DADOS SEM FIO MARCA CISCO NS. TSP1819ACBC	3.227,34	10,00	322,73	2.904,61	5	48,41	322,73
dez/2019	10/11/2014	7658	PONTO DE ACESSO PARA REDES DE DADOS SEM FIO MARCA CISO NS. TSP1825ABDU	3.227,34	10,00	322,73	2.904,61	5	48,41	322,73

MES/ANO	DATA ENTRADA	N° PATRIMONIO	DESCRICAO	VR. AQUISICAO (R\$)	% RESIDUAL	VR. RESIDUAL (R\$)	BASE CALC. DEPRECIACAO (R\$)	VIDA UTIL (ANOS)	DEPRECIACAO MENSAL (R\$)	VR. ATUAL (R\$)
dez/2019	10/11/2014	7662	PONTO DE ACESSO PARA REDES DE DADOS SEM FIO MARCA CISCO - NS TSP 1825ABSS	3.227,34	10,00	322,73	2.904,61	5	48,41	322,73
dez/2019	10/11/2014	7664	PONTO DE ACESSO PARA REDES DE DADOS SEM FIO MARCA CISCO TSP 1818AKDI	3.227,34	10,00	322,73	2.904,61	5	48,41	322,73
dez/2019	10/11/2014	7671	PONTO DE ACESSO PARA REDES DE DADOS SEM FIO MARCA CISCO NS. TSP1825ABKK	3.227,34	10,00	322,73	2.904,61	5	48,41	322,73
dez/2019	10/11/2014	7678	PONTO DE ACESSO PARA REDES DE DADOS SEM FIO MARCA CISCO NS TSP1825ABSI	3.227,34	10,00	322,73	2.904,61	5	48,41	322,73
dez/2019	10/11/2014	7680	PONTO DE ACESSO PARA REDES DE DADOS SEM FIO MARCA CISO NS. TSP1825ABPH	3.227,34	10,00	322,73	2.904,61	5	48,41	322,73
dez/2019	10/11/2014	7681	PONTO DE ACESSO PARA REDES DE DADOS SEM FIO MARCA CISCO NS. TSP1825ABON	3.227,34	10,00	322,73	2.904,61	5	48,41	322,73
dez/2019	10/11/2014	7682	PONTO DE ACESSO PARA REDES DE DADOS SEM FIO MARCA CISCO NS TSP 1825ABDL	3.227,34	10,00	322,73	2.904,61	5	48,41	322,73
dez/2019	10/11/2014	7686	PONTO DE ACESSO PARA REDES DE DADOS SEM FIO MARCA CISCO NS TSP 1818AKDZ	3.227,34	10,00	322,73	2.904,61	5	48,41	322,73
dez/2019	10/11/2014	7687	PONTO DE ACESSO PARA REDES DE DADOS SEM FIO MARCA CISCO NS TSP1818AKFC	3.227,34	10,00	322,73	2.904,61	5	48,41	322,73
dez/2019	10/11/2014	7688	PONTO DE ACESSO PARA REDES DE DADOS SEM FIO MARCA CISCO NS. TSP1825ABLT	3.227,34	10,00	322,73	2.904,61	5	48,41	322,73
dez/2019	10/11/2014	7689	PONTO DE ACESSO PARA REDES DE DADOS SEM FIO MARCA CISCO NS. TSP1825AAZ0	3.227,34	10,00	322,73	2.904,61	5	48,41	322,73
dez/2019	10/11/2014	7690	PONTO DE ACESSO PARA REDES DE DADOS SEM FIO MARCA CISCO	3.227,34	10,00	322,73	2.904,61	5	48,41	322,73
dez/2019	19/06/2019	7693	1079 - PONTO DE ACESSO PARA REDES DE DADOS SEM FIO CISCO -	3.227,34	10,00	322,73	2.904,61	5	48,41	2.565,74
dez/2019	10/11/2014	7695	PONTO DE ACESSO PARA REDES DE DADOS SEM FIO MARCA CISCO - NÚMERO DE SÉRIE: TSP1825ABSD	3.227,34	10,00	322,73	2.904,61	5	48,41	322,73
dez/2019	10/11/2014	7697	PONTO DE ACESSO PARA REDES DE DADOS SEM FIO MARCA CISCO	3.227,34	10,00	322,73	2.904,61	5	48,41	322,73

MES/ANO	DATA ENTRADA	Nº PATRIMONIO	DESCRICAO	VR. AQUISICAO (R\$)	% RESIDUAL	VR. RESIDUAL (R\$)	BASE CALC. DEPRECIACAO (R\$)	VIDA UTIL (ANOS)	DEPRECIACAO MENSAL (R\$)	VR. ATUAL (R\$)
dez/2019	10/11/2014	7698	PONTO DE ACESSO PARA REDES DE DAOS SEM FIO MARCA CISCO NS. TSP1825ABCU	3.227,34	10,00	322,73	2.904,61	5	48,41	322,73
dez/2019	10/11/2014	7701	PONTO DE ACESSO P/ REDES DE DADOS SEM FIO MARCA CISCO NS. TSP1825ABCJ	3.227,34	10,00	322,73	2.904,61	5	48,41	322,73
dez/2019	10/11/2014	7702	PONTO DE ACESSO PARA REDES DE DADOS SEM FIO MARCA CISCO NS. TSP1825ABLC	3.227,34	10,00	322,73	2.904,61	5	48,41	322,73
dez/2019	10/11/2014	7703	PONTO DE ACESSO PARA REDES DE DADOS SEM FIO MARCA CISCO NS. TSP1825ABUG	3.227,34	10,00	322,73	2.904,61	5	48,41	322,73
dez/2019	10/11/2014	7704	PONTO DE ACESSO PARA REDES DE DADOS SEM FIO MARCA CISCO NS. TSP1825ABMG	3.227,34	10,00	322,73	2.904,61	5	48,41	322,73
dez/2019	10/11/2014	7706	PONTO DE ACESSO PARA REDES DE DADOS SEM FIO MARCA CISCO NS TSP1825ABTJ	3.227,34	10,00	322,73	2.904,61	5	48,41	322,73
dez/2019	28/06/2019	7716	1079 - PONTO DE ACESSO PARA REDES DE DADOS SEM FIO CISCO -	3.227,34	10,00	322,73	2.904,61	5	48,41	2.565,74
dez/2019	16/01/2018	7730	SWITCH WS-C2960-X 48-TDL NS FCW 1833B03Z	6.000,00	10,00	600,00	5.400,00	5	90,00	3.240,00
dez/2019	16/01/2018	7731	SWITCH WS-C2960-X 48-POE	6.000,00	10,00	600,00	5.400,00	5	90,00	3.240,00
dez/2019	02/04/2018	7732	1183 - SWITCH CISCO CATALYST 2960 X -	8.000,00	10,00	800,00	7.200,00	5	120,00	4.680,00
dez/2019	16/01/2018	7735	SWITCH WS-C2960-X 48-POE	6.000,00	10,00	600,00	5.400,00	5	90,00	3.240,00
dez/2019	28/11/2014	7737	NOTEBOOK MARCA HP 840 NS. BRJ446C37H	3.785,00	10,00	378,50	3.406,50	5	56,78	378,50
dez/2019	28/11/2014	7738	NOTEBOOK MARCA HP 840	3.785,00	10,00	378,50	3.406,50	5	56,78	378,50
dez/2019	28/11/2014	7739	NOTEBOOK MARCA HP 840	3.875,00	10,00	387,50	3.487,50	5	58,13	387,50
dez/2019	28/11/2014	7740	NOTEBOOK MARCA HP 840 NS. BRJ446C2N1	3.785,00	10,00	378,50	3.406,50	5	56,78	378,50
dez/2019	28/11/2014	7741	NOTEBOOK MARCA HP 840	3.785,00	10,00	378,50	3.406,50	5	56,78	378,50
dez/2019	28/11/2014	7742	NOTEBOOK MARCA HP 840 NS. BRJ446BWS3	3.785,00	10,00	378,50	3.406,50	5	56,78	378,50
dez/2019	28/11/2014	7743	NOTEBOOK MARCA HP 840 NS. BRJ446C2NI	3.785,00	10,00	378,50	3.406,50	5	56,78	378,50
dez/2019	28/11/2014	7744	NOTEBOOK MARCA HP 840 NS. BRJ446C353	3.785,00	10,00	378,50	3.406,50	5	56,78	378,50
dez/2019	28/11/2014	7745	NOTEBOOK MARCA HP 840 NS. BRJ446C2Q4	3.785,00	10,00	378,50	3.406,50	5	56,78	378,50

MES/ANO	DATA ENTRADA	N° PATRIMONIO	DESCRICAO	VR. AQUISICAO (R\$)	% RESIDUAL	VR. RESIDUAL (R\$)	BASE CALC. DEPRECIACAO (R\$)	VIDA UTIL (ANOS)	DEPRECIACAO MENSAL (R\$)	VR. ATUAL (R\$)
dez/2019	28/11/2014	7746	NOTEBOOK MARCA HP 840 NS. BRJ446C33M	3.785,00	10,00	378,50	3.406,50	5	56,78	378,50
dez/2019	28/11/2014	7747	1181 - NOTEBOOK ELITEBOOK 840 WINDOWS 8 PRO HP -	3.785,00	10,00	378,50	3.406,50	5	56,78	378,50
dez/2019	28/11/2014	7748	NOTEBOOK MARCA HP 840 NS. BRJ446C30Y	3.785,00	10,00	378,50	3.406,50	5	56,78	378,50
dez/2019	28/11/2014	7749	NOTEBOOK MARCA HP 840 NS. BRJ446C31V	3.785,00	10,00	378,50	3.406,50	5	56,78	378,50
dez/2019	28/11/2014	7750	1181 - NOTEBOOK ELITEBOOK 840 WINDOWS 8 PRO HP -	3.785,00	10,00	378,50	3.406,50	5	56,78	378,50
dez/2019	28/11/2014	7751	NOTEBOOK MARCA HP 840 NS. BRJ446BWP9	3.785,00	10,00	378,50	3.406,50	5	56,78	378,50
dez/2019	28/11/2014	7752	NOTEBOOK MARCA HP 840 NS. BRJ446BWR5	3.785,00	10,00	378,50	3.406,50	5	56,78	378,50
dez/2019	28/11/2014	7754	NOTEBOOK MARCA HP 840 NS. BRJ446C31D	3.785,00	10,00	378,50	3.406,50	5	56,78	378,50
dez/2019	28/11/2014	7755	NOTEBOOK MARCA HP 840	3.785,00	10,00	378,50	3.406,50	5	56,78	378,50
dez/2019	28/11/2014	7756	NOTEBOOK MARCA HP 840	3.785,00	10,00	378,50	3.406,50	5	56,78	378,50
dez/2019	28/11/2014	7757	NOTEBOOK MARCA HP 840 NS. BRJ446BWP3	3.785,00	10,00	378,50	3.406,50	5	56,78	378,50
dez/2019	28/11/2014	7758	NOTEBOOK MARCA HP 840 NS. BRJ446C2P6	3.785,00	10,00	378,50	3.406,50	5	56,78	378,50
dez/2019	28/11/2014	7759	NOTEBOOK MARCA HP 840	3.785,00	10,00	378,50	3.406,50	5	56,78	378,50
dez/2019	28/11/2014	7760	NOTEBOOK MARCA HP 840	3.785,00	10,00	378,50	3.406,50	5	56,78	378,50
dez/2019	28/11/2014	7761	NOTEBOOK MARCA HP 840	3.875,00	10,00	387,50	3.487,50	5	58,13	387,50
dez/2019	28/11/2014	7762	NOTEBOOK MARCA HP 840 NS. BRJ446C33S	3.785,00	10,00	378,50	3.406,50	5	56,78	378,50
dez/2019	28/11/2014	7763	NOTEBOOK MARCA HP 840 NS. BRJ446BWQL	3.785,00	10,00	378,50	3.406,50	5	56,78	378,50
dez/2019	28/11/2014	7764	NOTEBOOK MARCA HP 840 NS. BRJ446BWQC	3.785,00	10,00	378,50	3.406,50	5	56,78	378,50
dez/2019	28/11/2014	7765	NOTEBOOK MARCA HP 840 NS. BRJ446C2Q6	3.785,00	10,00	378,50	3.406,50	5	56,78	378,50
dez/2019	28/11/2014	7766	NOTEBOOK MARCA HP 840 NS. BRJ446C35P	3.785,00	10,00	378,50	3.406,50	5	56,78	378,50
dez/2019	28/11/2014	7767	NOTEBOOK MARCA HP 840 NS. BRJ446C2Q9	3.785,00	10,00	378,50	3.406,50	5	56,78	378,50
dez/2019	28/11/2014	7768	NOTEBOOK MARCA HP 840 NS. BRJ446BWM3	3.785,00	10,00	378,50	3.406,50	5	56,78	378,50

MES/ANO	DATA ENTRADA	Nº PATRIMONIO	DESCRICAO	VR. AQUISICAO (R\$)	% RESIDUAL	VR. RESIDUAL (R\$)	BASE CALC. DEPRECIACAO (R\$)	VIDA UTIL (ANOS)	DEPRECIACAO MENSAL (R\$)	VR. ATUAL (R\$)
dez/2019	28/11/2014	7769	NOTEBOOK MARCA HP 840 NS. BRJ446C345	3.785,00	10,00	378,50	3.406,50	5	56,78	378,50
dez/2019	28/11/2014	7770	1196 - NOTEBOOK HP ELITEBOOK 840 WINDOWS 8 PRO -	3.785,00	10,00	378,50	3.406,50	5	56,78	378,50
dez/2019	28/11/2014	7772	NOTEBOOK MARCA HP 840 NS. BRJ446C34Z	3.785,00	10,00	378,50	3.406,50	5	56,78	378,50
dez/2019	28/11/2014	7773	NOTEBOOK MARCA HP 840 NS. BRJ446BVCK	3.785,00	10,00	378,50	3.406,50	5	56,78	378,50
dez/2019	28/11/2014	7774	NOTEBOOK MARCA HP 840 NS BRJ446C2P8	3.875,00	10,00	387,50	3.487,50	5	58,13	387,50
dez/2019	28/11/2017	7775	NOTEBOOK HP ELITEBOOK 840 SÉRIE: BRJ446C2LT	3.785,00	10,00	378,50	3.406,50	5	56,78	1.930,35
dez/2019	28/11/2014	7776	NOTEBOOK MARCA HP 840 NS. BRJ446C31K	3.785,00	10,00	378,50	3.406,50	5	56,78	378,50
dez/2019	28/11/2017	7777	NOTEBOOK MARCA HP 840	3.785,00	10,00	378,50	3.406,50	5	56,78	1.930,35
dez/2019	28/11/2014	7778	NOTEBOOK MARCA HP 840	3.785,00	10,00	378,50	3.406,50	5	56,78	378,50
dez/2019	28/11/2014	7779	NOTEBOOK MARCA HP 840 NS. BRJ446BWS8	3.785,00	10,00	378,50	3.406,50	5	56,78	378,50
dez/2019	28/11/2014	7780	NOTEBOOK MARCA HP 840 NS. BRJ446C2N8	3.785,00	10,00	378,50	3.406,50	5	56,78	378,50
dez/2019	28/11/2014	7781	NOTEBOOK MARCA HP 840	3.785,00	10,00	378,50	3.406,50	5	56,78	378,50
dez/2019	28/11/2014	7782	NOTEBOOK MARCA HP 840 NS. BRJ446C34Q	3.785,00	10,00	378,50	3.406,50	5	56,78	378,50
dez/2019	28/11/2014	7783	NOTEBOOK MARCA HP 840	3.785,00	10,00	378,50	3.406,50	5	56,78	378,50
dez/2019	28/11/2014	7784	NOTEBOOK MARCA HP 840 NS. BRJ446BWSB	3.785,00	10,00	378,50	3.406,50	5	56,78	378,50
dez/2019	28/11/2014	7785	NOTEBOOK MARCA HP 840 NS. BRJ446C344	3.785,00	10,00	378,50	3.406,50	5	56,78	378,50
dez/2019	28/11/2014	7786	NOTEBOOK MARCA HP 840 NS. BRJ446C33R	3.785,00	10,00	378,50	3.406,50	5	56,78	378,50
dez/2019	28/11/2014	7787	NOTEBOOK MARCA HP 840	3.875,00	10,00	387,50	3.487,50	5	58,13	387,50
dez/2019	28/11/2017	7788	NOTEBOOK MARCA HP 840	3.785,00	10,00	378,50	3.406,50	5	56,78	1.930,35
dez/2019	28/11/2014	7789	NOTEBOOK MARCA HP 840 NS. BRJ446BWML	3.785,00	10,00	378,50	3.406,50	5	56,78	378,50
dez/2019	28/11/2014	7790	NOTEBOOK MARCA HP 840 NS. BRJ446C349	3.785,00	10,00	378,50	3.406,50	5	56,78	378,50
dez/2019	28/11/2014	7791	NOTEBOOK MARCA HP 840	3.785,00	10,00	378,50	3.406,50	5	56,78	378,50
dez/2019	28/11/2014	7792	NOTEBOOK MARCA HP 840	3.785,00	10,00	378,50	3.406,50	5	56,78	378,50
dez/2019	28/11/2014	7793	NOTEBOOK MARCA HP 840 NS BRJ446C2PD	3.875,00	10,00	387,50	3.487,50	5	58,13	387,50

MES/ANO	DATA ENTRADA	N° PATRIMONIO	DESCRICAO	VR. AQUISICAO (R\$)	% RESIDUAL	VR. RESIDUAL (R\$)	BASE CALC. DEPRECIACAO (R\$)	VIDA UTIL (ANOS)	DEPRECIACAO MENSAL (R\$)	VR. ATUAL (R\$)
dez/2019	28/11/2014	7794	NOTEBOOK MARCA HP 840 NS. BRJ446C34H	3.785,00	10,00	378,50	3.406,50	5	56,78	378,50
dez/2019	28/11/2014	7795	NOTEBOOK MARCA HP 840	3.875,00	10,00	387,50	3.487,50	5	58,13	387,50
dez/2019	28/11/2014	7796	NOTEBOOK MARCA HP 840	3.785,00	10,00	378,50	3.406,50	5	56,78	378,50
dez/2019	28/11/2014	7797	NOTEBOOK MARCA HP 840 BRJ446BWQ3	3.785,00	10,00	378,50	3.406,50	5	56,78	378,50
dez/2019	28/11/2014	7798	NOTEBOOK MARCA HP 840 NS. BRJ446BYFK	3.785,00	10,00	378,50	3.406,50	5	56,78	378,50
dez/2019	28/11/2014	7799	NOTEBOOK MARCA HP 840 NS. BRJ446BWMN	3.785,00	10,00	378,50	3.406,50	5	56,78	378,50
dez/2019	28/11/2014	7800	NOTEBOOK MARCA HP 840 NS. BRJ446BWQM	3.785,00	10,00	378,50	3.406,50	5	56,78	378,50
dez/2019	28/11/2014	7801	NOTEBOOK MARCA HP 840 NS. BRJ446C33K	3.785,00	10,00	378,50	3.406,50	5	56,78	378,50
dez/2019	28/11/2014	7802	NOTEBOOK MARCA HP 840 NS. BRJ446BWQR	3.785,00	10,00	378,50	3.406,50	5	56,78	378,50
dez/2019	28/11/2014	7803	NOTEBOOK MARCA HP 840 NS. BRJ446BWPQ	3.785,00	10,00	378,50	3.406,50	5	56,78	378,50
dez/2019	28/11/2014	7804	NOTEBOOK MARCA HP 840 NS. BRJ446C318	3.785,00	10,00	378,50	3.406,50	5	56,78	378,50
dez/2019	28/11/2014	7805	NOTEBOOK MARCA HP 840 NS. BRJ446C2N9	3.785,00	10,00	378,50	3.406,50	5	56,78	378,50
dez/2019	28/11/2014	7806	1196 - NOTEBOOK HP ELITEBOOK 840 WINDOWS 8 PRO -	3.785,00	10,00	378,50	3.406,50	5	56,78	378,50
dez/2019	28/11/2014	7807	NOTEBOOK MARCA HP 840 NS. BRJ446C2MX	3.785,00	10,00	378,50	3.406,50	5	56,78	378,50
dez/2019	28/11/2014	7808	NOTEBOOK MARCA HP 840	3.875,00	10,00	387,50	3.487,50	5	58,13	387,50
dez/2019	16/01/2018	7814	SERVIDOR MARCA HP PROLIANT ML 350P GEN 8	500,00	10,00	50,00	450,00	5	7,50	270,00
dez/2019	06/05/2015	7815	CPU MARCA ELITEDESK HP 800	2.790,00	10,00	279,00	2.511,00	5	41,85	167,40
dez/2019	06/05/2015	7816	MONITOR MARCA HP V206HZ 20"	600,00	10,00	60,00	540,00	5	9,00	36,00
dez/2019	06/05/2015	7817	MONITOR MARCA HP V206HZ 20"	600,00	10,00	60,00	540,00	5	9,00	36,00
dez/2019	06/05/2015	7818	MONITOR MARCA HP V206HZ 20"	600,00	10,00	60,00	540,00	5	9,00	36,00
dez/2019	06/05/2015	7819	MONITOR MARCA HP V206HZ 20"	600,00	10,00	60,00	540,00	5	9,00	36,00
dez/2019	06/05/2015	7820	CPU MARCA ELITEDESK HP 800	2.790,00	10,00	279,00	2.511,00	5	41,85	167,40
dez/2019	06/05/2015	7821	CPU MARCA ELITEDESK HP 800	2.790,00	10,00	279,00	2.511,00	5	41,85	167,40
dez/2019	06/05/2015	7822	MONITOR MARCA HP V206HZ 20"	600,00	10,00	60,00	540,00	5	9,00	36,00
dez/2019	06/05/2015	7823	MONITOR MARCA HP V206HZ 20"	600,00	10,00	60,00	540,00	5	9,00	36,00
dez/2019	05/05/2015	7824	1068 - CPU MARCA ELITEDESK HP -	3.440,00	10,00	344,00	3.096,00	5	51,60	206,40

MES/ANO	DATA ENTRADA	N° PATRIMONIO	DESCRICAO	VR. AQUISICAO (R\$)	% RESIDUAL	VR. RESIDUAL (R\$)	BASE CALC. DEPRECIACAO (R\$)	VIDA UTIL (ANOS)	DEPRECIACAO MENSAL (R\$)	VR. ATUAL (R\$)
dez/2019	06/05/2015	7825	CPU MARCA ELITEDESK HP 800	2.790,00	10,00	279,00	2.511,00	5	41,85	167,40
dez/2019	06/05/2015	7826	MONITOR MARCA HP V206HZ 20"	600,00	10,00	60,00	540,00	5	9,00	36,00
dez/2019	06/05/2015	7827	CPU MARCA ELITEDESK HP 800	2.790,00	10,00	279,00	2.511,00	5	41,85	167,40
dez/2019	06/05/2015	7828	MONITOR MARCA HP V206HZ 20"	600,00	10,00	60,00	540,00	5	9,00	36,00
dez/2019	06/05/2015	7829	MONITOR MARCA HP V206HZ 20"	600,00	10,00	60,00	540,00	5	9,00	36,00
dez/2019	06/05/2015	7830	MONITOR MARCA HP V206HZ 20"	600,00	10,00	60,00	540,00	5	9,00	36,00
dez/2019	06/05/2015	7831	CPU MARCA ELITEDESK HP 800	2.790,00	10,00	279,00	2.511,00	5	41,85	167,40
dez/2019	06/05/2015	7832	MONITOR MARCA HP V206HZ 20"	600,00	10,00	60,00	540,00	5	9,00	36,00
dez/2019	05/05/2015	7834	CPU MARCA ELITEDESK HP 800	3.440,00	10,00	344,00	3.096,00	5	51,60	206,40
dez/2019	05/05/2015	7835	CPU MARCA ELITEDESK HP 800	3.440,00	10,00	344,00	3.096,00	5	51,60	206,40
dez/2019	05/05/2015	7836	CPU MARCA ELITEDESK HP 800	3.440,00	10,00	344,00	3.096,00	5	51,60	206,40
dez/2019	05/05/2015	7837	CPU MARCA ELITEDESK HP 800	3.440,00	10,00	344,00	3.096,00	5	51,60	206,40
dez/2019	05/05/2015	7838	CPU MARCA ELITEDESK HP 800	3.440,00	10,00	344,00	3.096,00	5	51,60	206,40
dez/2019	05/05/2015	7839	CPU MARCA ELITEDESK HP 800	3.440,00	10,00	344,00	3.096,00	5	51,60	206,40
dez/2019	05/05/2015	7840	CPU MARCA ELITEDESK HP 800	3.440,00	10,00	344,00	3.096,00	5	51,60	206,40
dez/2019	05/05/2015	7841	CPU MARCA ELITEDESK HP 800	3.440,00	10,00	344,00	3.096,00	5	51,60	206,40
dez/2019	05/05/2015	7842	CPU MARCA ELITEDESK HP 800	3.440,00	10,00	344,00	3.096,00	5	51,60	206,40
dez/2019	06/05/2015	7843	CPU MARCA ELITEDESK HP 800	2.790,00	10,00	279,00	2.511,00	5	41,85	167,40
dez/2019	05/05/2015	7844	CPU MARCA ELITEDESK HP 800	3.440,00	10,00	344,00	3.096,00	5	51,60	206,40
dez/2019	05/05/2015	7845	MONITOR MARCA HP V206HZ 20"	600,00	10,00	60,00	540,00	5	9,00	36,00
dez/2019	05/05/2015	7846	CPU MARCA ELITEDESK HP 800	2.790,00	10,00	279,00	2.511,00	5	41,85	167,40
dez/2019	05/05/2015	7847	MONITOR MARCA HP V206HZ 20"	600,00	10,00	60,00	540,00	5	9,00	36,00
dez/2019	05/05/2015	7848	CPU MARCA ELITEDESK HP 800	2.790,00	10,00	279,00	2.511,00	5	41,85	167,40
dez/2019	05/05/2015	7849	MONITOR MARCA HP V206HZ 20"	600,00	10,00	60,00	540,00	5	9,00	36,00
dez/2019	05/05/2015	7850	MONITOR MARCA HP V206HZ 20"	600,00	10,00	60,00	540,00	5	9,00	36,00
dez/2019	05/05/2015	7851	CPU MARCA ELITEDESK HP 800	2.790,00	10,00	279,00	2.511,00	5	41,85	167,40
dez/2019	05/05/2015	7852	CPU MARCA ELITEDESK HP 800	2.790,00	10,00	279,00	2.511,00	5	41,85	167,40
dez/2019	05/05/2015	7853	CPU MARCA ELITEDESK HP 800	2.790,00	10,00	279,00	2.511,00	5	41,85	167,40
dez/2019	06/05/2015	7854	CPU MARCA ELITEDESK HP 800	2.790,00	10,00	279,00	2.511,00	5	41,85	167,40
dez/2019	06/05/2015	7855	CPU MARCA ELITEDESK HP 800	2.790,00	10,00	279,00	2.511,00	5	41,85	167,40
dez/2019	06/05/2015	7856	MONITOR MARCA HP V206HZ 20"	600,00	10,00	60,00	540,00	5	9,00	36,00
dez/2019	06/05/2015	7857	CPU MARCA ELITEDESK HP 800	2.790,00	10,00	279,00	2.511,00	5	41,85	167,40
dez/2019	06/05/2015	7858	MONITOR MARCA HP V206HZ 20"	600,00	10,00	60,00	540,00	5	9,00	36,00
dez/2019	06/05/2015	7859	CPU MARCA ELITEDESK HP 800	2.790,00	10,00	279,00	2.511,00	5	41,85	167,40

MES/ANO	DATA ENTRADA	Nº PATRIMONIO	DESCRICAO	VR. AQUISICAO (R\$)	% RESIDUAL	VR. RESIDUAL (R\$)	BASE CALC. DEPRECIACAO (R\$)	VIDA UTIL (ANOS)	DEPRECIACAO MENSAL (R\$)	VR. ATUAL (R\$)
dez/2019	06/05/2015	7860	MONITOR MARCA HP V206HZ 20"	600,00	10,00	60,00	540,00	5	9,00	36,00
dez/2019	15/10/2015	7861	SCANNER PORTÁTIL 2GB MARCA IRISCAM BOOK	351,00	10,00	35,10	315,90	5	5,27	47,39
dez/2019	05/05/2015	7862	CPU MARCA ELITEDESK HP 800	2.790,00	10,00	279,00	2.511,00	5	41,85	167,40
dez/2019	05/05/2015	7863	CPU MARCA ELITEDESK HP 800	2.790,00	10,00	279,00	2.511,00	5	41,85	167,40
dez/2019	06/05/2015	7864	CPU MARCA ELITEDESK HP 800	2.790,00	10,00	279,00	2.511,00	5	41,85	167,40
dez/2019	06/05/2015	7865	CPU MARCA ELITEDESK HP 800	2.790,00	10,00	279,00	2.511,00	5	41,85	167,40
dez/2019	06/05/2015	7866	CPU MARCA ELITEDESK HP 800	2.790,00	10,00	279,00	2.511,00	5	41,85	167,40
dez/2019	06/05/2015	7867	MONITOR MARCA HP V206HZ 20"	600,00	10,00	60,00	540,00	5	9,00	36,00
dez/2019	05/05/2015	7868	CPU MARCA ELITEDESK HP 800	3.440,00	10,00	344,00	3.096,00	5	51,60	206,40
dez/2019	06/05/2015	7869	CPU MARCA ELITEDESK HP 800	2.790,00	10,00	279,00	2.511,00	5	41,85	167,40
dez/2019	06/05/2015	7870	CPU MARCA ELITEDESK HP 800	2.790,00	10,00	279,00	2.511,00	5	41,85	167,40
dez/2019	05/05/2015	7871	MONITOR MARCA HP V206HZ 20"	600,00	10,00	60,00	540,00	5	9,00	36,00
dez/2019	05/05/2015	7872	CPU MARCA ELITEDESK HP 800	2.790,00	10,00	279,00	2.511,00	5	41,85	167,40
dez/2019	06/05/2015	7873	MONITOR MARCA HP V206HZ 20"	600,00	10,00	60,00	540,00	5	9,00	36,00
dez/2019	06/05/2015	7874	CPU MARCA ELITEDESK HP 800	2.790,00	10,00	279,00	2.511,00	5	41,85	167,40
dez/2019	06/05/2015	7875	CPU MARCA ELITEDESK HP 800	2.790,00	10,00	279,00	2.511,00	5	41,85	167,40
dez/2019	06/05/2015	7876	CPU MARCA ELITEDESK HP 800	2.790,00	10,00	279,00	2.511,00	5	41,85	167,40
dez/2019	06/05/2015	7877	CPU MARCA ELITEDESK HP 800	2.790,00	10,00	279,00	2.511,00	5	41,85	167,40
dez/2019	06/05/2015	7878	CPU MARCA ELITEDESK HP 800	2.790,00	10,00	279,00	2.511,00	5	41,85	167,40
dez/2019	06/05/2015	7879	CPU MARCA ELITEDESK HP 800	2.790,00	10,00	279,00	2.511,00	5	41,85	167,40
dez/2019	06/05/2015	7880	MONITOR MARCA HP V206HZ 20"	600,00	10,00	60,00	540,00	5	9,00	36,00
dez/2019	06/05/2015	7881	MONITOR MARCA HP V206HZ 20"	600,00	10,00	60,00	540,00	5	9,00	36,00
dez/2019	06/05/2015	7882	MONITOR MARCA HP V206HZ 20"	600,00	10,00	60,00	540,00	5	9,00	36,00
dez/2019	06/05/2015	7883	MONITOR MARCA HP V206HZ 20"	600,00	10,00	60,00	540,00	5	9,00	36,00
dez/2019	06/05/2015	7884	MONITOR MARCA HP V206HZ 20"	600,00	10,00	60,00	540,00	5	9,00	36,00
dez/2019	06/05/2015	7885	MONITOR MARCA HP V206HZ 20"	600,00	10,00	60,00	540,00	5	9,00	36,00
dez/2019	06/05/2015	7886	MONITOR MARCA HP V206HZ 20"	600,00	10,00	60,00	540,00	5	9,00	36,00
dez/2019	06/05/2015	7887	MONITOR MARCA HP V206HZ 20"	600,00	10,00	60,00	540,00	5	9,00	36,00
dez/2019	06/05/2015	7888	MONITOR MARCA HP V206HZ 20"	600,00	10,00	60,00	540,00	5	9,00	36,00
dez/2019	06/05/2015	7889	MONITOR MARCA HP V206HZ 20"	600,00	10,00	60,00	540,00	5	9,00	36,00
dez/2019	06/05/2015	7890	MONITOR MARCA HP V206HZ 20"	600,00	10,00	60,00	540,00	5	9,00	36,00
dez/2019	06/05/2015	7891	MONITOR MARCA HP V206HZ 20"	600,00	10,00	60,00	540,00	5	9,00	36,00
dez/2019	06/05/2015	7892	CPU MARCA ELITEDESK HP 800	2.790,00	10,00	279,00	2.511,00	5	41,85	167,40

MES/ANO	DATA ENTRADA	Nº PATRIMONIO	DESCRICAO	VR. AQUISICAO (R\$)	% RESIDUAL	VR. RESIDUAL (R\$)	BASE CALC. DEPRECIACAO (R\$)	VIDA UTIL (ANOS)	DEPRECIACAO MENSAL (R\$)	VR. ATUAL (R\$)
dez/2019	06/05/2015	7893	CPU MARCA ELITEDESK HP 800	2.790,00	10,00	279,00	2.511,00	5	41,85	167,40
dez/2019	06/05/2015	7894	MONITOR MARCA HP V206HZ 20"	600,00	10,00	60,00	540,00	5	9,00	36,00
dez/2019	06/05/2015	7895	MONITOR MARCA HP V206HZ 20"	600,00	10,00	60,00	540,00	5	9,00	36,00
dez/2019	06/05/2015	7896	MONITOR MARCA HP V206HZ 20"	600,00	10,00	60,00	540,00	5	9,00	36,00
dez/2019	06/05/2015	7897	CPU MARCA ELITEDESK HP 800	2.790,00	10,00	279,00	2.511,00	5	41,85	167,40
dez/2019	06/05/2015	7898	CPU MARCA ELITEDESK HP 800	2.790,00	10,00	279,00	2.511,00	5	41,85	167,40
dez/2019	08/11/2016	7899	CPU MARCA ELITEDESK HP 800 G2 DM 35W	4.074,00	10,00	407,40	3.666,60	5	61,11	1.344,42
dez/2019	05/05/2015	7900	MONITOR MARCA HP V206 HZ 20"	600,00	10,00	60,00	540,00	5	9,00	36,00
dez/2019	05/05/2015	7901	MONITOR MARCA HP V206 HZ 20"	600,00	10,00	60,00	540,00	5	9,00	36,00
dez/2019	06/05/2015	7902	CPU MARCA ELITEDESK HP 800	2.790,00	10,00	279,00	2.511,00	5	41,85	167,40
dez/2019	05/05/2015	7903	CPU MARCA ELITEDESK HP 800	3.440,00	10,00	344,00	3.096,00	5	51,60	206,40
dez/2019	06/05/2015	7904	CPU MARCA ELITEDESK HP 800	2.790,00	10,00	279,00	2.511,00	5	41,85	167,40
dez/2019	08/11/2016	7905	CPU MARCA ELITEDESK HP 800 G2 DM 35W	4.074,00	10,00	407,40	3.666,60	5	61,11	1.344,42
dez/2019	08/11/2016	7906	CPU MARCA ELITEDESK HP 800 G2 DM 35W	4.074,00	10,00	407,40	3.666,60	5	61,11	1.344,42
dez/2019	06/05/2015	7907	CPU MARCA ELITEDESK HP 800	2.790,00	10,00	279,00	2.511,00	5	41,85	167,40
dez/2019	05/05/2015	7908	CPU MARCA ELITEDESK HP 800	2.790,00	10,00	279,00	2.511,00	5	41,85	167,40
dez/2019	05/05/2015	7909	CPU MARCA ELITEDESK HP 800	2.790,00	10,00	279,00	2.511,00	5	41,85	167,40
dez/2019	05/05/2015	7910	CPU MARCA ELITEDESK HP 800	2.790,00	10,00	279,00	2.511,00	5	41,85	167,40
dez/2019	05/05/2015	7911	CPU MARCA ELITEDESK HP 800	3.440,00	10,00	344,00	3.096,00	5	51,60	206,40
dez/2019	05/05/2015	7912	CPU MARCA ELITEDESK HP 800	3.440,00	10,00	344,00	3.096,00	5	51,60	206,40
dez/2019	05/05/2015	7913	MONITOR MARCA HP V206HZ 20"	600,00	10,00	60,00	540,00	5	9,00	36,00
dez/2019	05/05/2015	7914	CPU MARCA ELITEDESK HP 800	3.440,00	10,00	344,00	3.096,00	5	51,60	206,40
dez/2019	05/05/2015	7915	CPU MARCA ELITEDESK HP 800	3.440,00	10,00	344,00	3.096,00	5	51,60	206,40
dez/2019	05/05/2015	7916	CPU MARCA ELITEDESK HP 800	3.440,00	10,00	344,00	3.096,00	5	51,60	206,40
dez/2019	05/05/2015	7917	CPU MARCA ELITEDESK HP 800	3.440,00	10,00	344,00	3.096,00	5	51,60	206,40
dez/2019	05/05/2015	7918	CPU MARCA ELITEDESK HP 800	3.440,00	10,00	344,00	3.096,00	5	51,60	206,40
dez/2019	05/05/2015	7919	CPU MARCA ELITEDESK HP 800	3.440,00	10,00	344,00	3.096,00	5	51,60	206,40
dez/2019	05/05/2015	7920	MONITOR MARCA HP V206HZ 20"	600,00	10,00	60,00	540,00	5	9,00	36,00
dez/2019	05/05/2015	7921	MONITOR MARCA HP V206HZ 20"	600,00	10,00	60,00	540,00	5	9,00	36,00
dez/2019	05/05/2015	7922	CPU MARCA ELITEDESK HP 800	3.440,00	10,00	344,00	3.096,00	5	51,60	206,40
dez/2019	05/05/2015	7923	CPU MARCA ELITEDESK HP 800	3.440,00	10,00	344,00	3.096,00	5	51,60	206,40
dez/2019	06/05/2015	7924	CPU MARCA ELITEDESK HP 800	3.440,00	10,00	344,00	3.096,00	5	51,60	206,40

MES/ANO	DATA ENTRADA	Nº PATRIMONIO	DESCRICAO	VR. AQUISICAO (R\$)	% RESIDUAL	VR. RESIDUAL (R\$)	BASE CALC. DEPRECIACAO (R\$)	VIDA UTIL (ANOS)	DEPRECIACAO MENSAL (R\$)	VR. ATUAL (R\$)
dez/2019	31/05/2012	7925	1061 - CPU HP COMPAQ INTEL CORE I5 COR PRETO -	1.707,25	10,00	170,73	1.536,52	5	25,61	170,73
dez/2019	06/05/2015	7926	CPU MARCA ELITEDESK HP 800	2.790,00	10,00	279,00	2.511,00	5	41,85	167,40
dez/2019	06/05/2015	7927	CPU MARCA ELITEDESK HP 800	2.790,00	10,00	279,00	2.511,00	5	41,85	167,40
dez/2019	06/05/2015	7928	MONITOR MARCA HP V206HZ 20"	600,00	10,00	60,00	540,00	5	9,00	36,00
dez/2019	06/05/2015	7929	CPU MARCA ELITEDESK HP 800	2.790,00	10,00	279,00	2.511,00	5	41,85	167,40
dez/2019	06/05/2015	7930	CPU MARCA ELITEDESK HP 800	2.790,00	10,00	279,00	2.511,00	5	41,85	167,40
dez/2019	05/05/2015	7931	MONITOR MARCA HP V206HZ 20"	600,00	10,00	60,00	540,00	5	9,00	36,00
dez/2019	05/05/2015	7932	MONITOR MARCA HP V206HZ 20"	600,00	10,00	60,00	540,00	5	9,00	36,00
dez/2019	05/05/2015	7933	CPU MARCA ELITEDESK HP 800	2.790,00	10,00	279,00	2.511,00	5	41,85	167,40
dez/2019	05/05/2015	7934	CPU MARCA ELITEDESK HP 800	2.790,00	10,00	279,00	2.511,00	5	41,85	167,40
dez/2019	05/05/2015	7935	CPU MARCA ELITEDESK HP 800	2.790,00	10,00	279,00	2.511,00	5	41,85	167,40
dez/2019	05/05/2015	7936	CPU MARCA ELITEDESK HP 800	2.790,00	10,00	279,00	2.511,00	5	41,85	167,40
dez/2019	05/05/2015	7937	CPU MARCA ELITEDESK HP 800	2.790,00	10,00	279,00	2.511,00	5	41,85	167,40
dez/2019	06/05/2015	7938	CPU MARCA ELITEDESK HP 800	2.790,00	10,00	279,00	2.511,00	5	41,85	167,40
dez/2019	05/05/2015	7939	MONITOR MARCA HP V206HZ 20"	600,00	10,00	60,00	540,00	5	9,00	36,00
dez/2019	05/05/2015	7940	MONITOR MARCA HP V206HZ 20"	600,00	10,00	60,00	540,00	5	9,00	36,00
dez/2019	05/05/2015	7941	MONITOR MARCA HP V206HZ 20"	600,00	10,00	60,00	540,00	5	9,00	36,00
dez/2019	05/05/2015	7942	MONITOR MARCA HP V206HZ 20"	600,00	10,00	60,00	540,00	5	9,00	36,00
dez/2019	05/05/2015	7943	MONITOR MARCA HP V206HZ 20"	600,00	10,00	60,00	540,00	5	9,00	36,00
dez/2019	05/05/2015	7944	MONITOR MARCA HP V206HZ 20"	600,00	10,00	60,00	540,00	5	9,00	36,00
dez/2019	06/05/2015	7945	MONITOR MARCA HP V206HZ 20"	600,00	10,00	60,00	540,00	5	9,00	36,00
dez/2019	06/05/2015	7946	CPU MARCA ELITEDESK HP 800	2.790,00	10,00	279,00	2.511,00	5	41,85	167,40
dez/2019	06/05/2015	7947	CPU MARCA ELITEDESK HP 800	2.790,00	10,00	279,00	2.511,00	5	41,85	167,40
dez/2019	05/05/2015	7948	MONITOR MARCA HP V206HZ 20"	600,00	10,00	60,00	540,00	5	9,00	36,00
dez/2019	05/05/2015	7949	MONITOR MARCA HP V206HZ 20"	600,00	10,00	60,00	540,00	5	9,00	36,00
dez/2019	05/05/2015	7950	CPU MARCA ELITEDESK HP 800	2.790,00	10,00	279,00	2.511,00	5	41,85	167,40
dez/2019	05/05/2015	7951	CPU MARCA ELITEDESK HP 800	2.790,00	10,00	279,00	2.511,00	5	41,85	167,40
dez/2019	06/05/2015	7952	CPU MARCA ELITEDESK HP 800	2.790,00	10,00	279,00	2.511,00	5	41,85	167,40
dez/2019	06/05/2015	7953	CPU MARCA ELITEDESK HP 800	2.790,00	10,00	279,00	2.511,00	5	41,85	167,40
dez/2019	06/05/2015	7954	CPU MARCA ELITEDESK HP 800	2.790,00	10,00	279,00	2.511,00	5	41,85	167,40
dez/2019	06/05/2015	7955	MONITOR MARCA HP V206HZ 20"	600,00	10,00	60,00	540,00	5	9,00	36,00
dez/2019	06/05/2015	7956	MONITOR MARCA HP V206HZ 20"	600,00	10,00	60,00	540,00	5	9,00	36,00
dez/2019	06/05/2015	7957	CPU MARCA ELITEDESK HP 800	2.790,00	10,00	279,00	2.511,00	5	41,85	167,40

MES/ANO	DATA ENTRADA	N° PATRIMONIO	DESCRICAO	VR. AQUISICAO (R\$)	% RESIDUAL	VR. RESIDUAL (R\$)	BASE CALC. DEPRECIACAO (R\$)	VIDA UTIL (ANOS)	DEPRECIACAO MENSAL (R\$)	VR. ATUAL (R\$)
dez/2019	06/05/2015	7958	CPU MARCA ELITEDESK HP 800	2.790,00	10,00	279,00	2.511,00	5	41,85	167,40
dez/2019	06/05/2015	7959	CPU MARCA ELITEDESK HP 800	2.790,00	10,00	279,00	2.511,00	5	41,85	167,40
dez/2019	06/05/2015	7960	CPU MARCA ELITEDESK HP 800	2.790,00	10,00	279,00	2.511,00	5	41,85	167,40
dez/2019	05/05/2015	7961	CPU MARCA ELITEDESK HP 800	2.790,00	10,00	279,00	2.511,00	5	41,85	167,40
dez/2019	05/05/2015	7962	CPU MARCA ELITEDESK HP 800	2.790,00	10,00	279,00	2.511,00	5	41,85	167,40
dez/2019	05/05/2015	7963	CPU MARCA ELITEDESK HP 800	3.440,00	10,00	344,00	3.096,00	5	51,60	206,40
dez/2019	05/05/2015	7964	MONITOR MARCA HP V206HZ 20"	600,00	10,00	60,00	540,00	5	9,00	36,00
dez/2019	05/05/2015	7965	CPU MARCA ELITEDESK HP 800	3.440,00	10,00	344,00	3.096,00	5	51,60	206,40
dez/2019	05/05/2015	7966	MONITOR MARCA HP V206HZ 20"	2.790,00	10,00	279,00	2.511,00	5	41,85	167,40
dez/2019	05/05/2015	7967	CPU MARCA ELITEDESK HP 800	2.790,00	10,00	279,00	2.511,00	5	41,85	167,40
dez/2019	05/05/2015	7968	MONITOR MARCA HP V206HZ 20"	600,00	10,00	60,00	540,00	5	9,00	36,00
dez/2019	05/05/2015	7969	CPU MARCA ELITEDESK HP 800	2.790,00	10,00	279,00	2.511,00	5	41,85	167,40
dez/2019	05/05/2015	7970	CPU MARCA ELITEDESK HP 800	3.440,00	10,00	344,00	3.096,00	5	51,60	206,40
dez/2019	05/05/2015	7971	CPU MARCA ELITEDESK HP 800	3.440,00	10,00	344,00	3.096,00	5	51,60	206,40
dez/2019	05/05/2015	7972	CPU MARCA ELITEDESK HP 800	3.440,00	10,00	344,00	3.096,00	5	51,60	206,40
dez/2019	05/05/2015	7973	CPU MARCA ELITEDESK HP 800	3.440,00	10,00	344,00	3.096,00	5	51,60	206,40
dez/2019	06/05/2015	7974	MONITOR MARCA HP V206HZ 20"	600,00	10,00	60,00	540,00	5	9,00	36,00
dez/2019	06/05/2015	7975	MONITOR MARCA HP V206HZ 20"	600,00	10,00	60,00	540,00	5	9,00	36,00
dez/2019	05/05/2015	7976	CPU MARCA ELITEDESK HP 800	3.440,00	10,00	344,00	3.096,00	5	51,60	206,40
dez/2019	05/05/2015	7977	CPU MARCA ELITEDESK HP 800	3.440,00	10,00	344,00	3.096,00	5	51,60	206,40
dez/2019	05/05/2015	7978	CPU MARCA ELITEDESK HP 800	3.440,00	10,00	344,00	3.096,00	5	51,60	206,40
dez/2019	05/05/2015	7979	CPU MARCA ELITEDESK HP 800	3.440,00	10,00	344,00	3.096,00	5	51,60	206,40
dez/2019	05/05/2015	7980	MONITOR MARCA HP V206HZ 20"	600,00	10,00	60,00	540,00	5	9,00	36,00
dez/2019	05/05/2015	7981	CPU MARCA ELITEDESK HP 800	3.440,00	10,00	344,00	3.096,00	5	51,60	206,40
dez/2019	05/05/2015	7982	CPU MARCA ELITEDESK HP 800	3.440,00	10,00	344,00	3.096,00	5	51,60	206,40
dez/2019	05/05/2015	7983	CPU MARCA ELITEDESK HP 800	3.440,00	10,00	344,00	3.096,00	5	51,60	206,40
dez/2019	05/05/2015	7984	CPU MARCA ELITEDESK HP 800	3.440,00	10,00	344,00	3.096,00	5	51,60	206,40
dez/2019	05/05/2015	7985	CPU MARCA ELITEDESK HP 800	3.440,00	10,00	344,00	3.096,00	5	51,60	206,40
dez/2019	05/05/2015	7986	CPU MARCA ELITEDESK HP 800	3.440,00	10,00	344,00	3.096,00	5	51,60	206,40
dez/2019	05/05/2015	7987	CPU MARCA ELITEDESK HP 800	3.440,00	10,00	344,00	3.096,00	5	51,60	206,40
dez/2019	06/05/2015	7988	CPU MARCA ELITEDESK HP 800	2.790,00	10,00	279,00	2.511,00	5	41,85	167,40
dez/2019	05/05/2015	7989	MONITOR MARCA HP V206HZ 20"	600,00	10,00	60,00	540,00	5	9,00	36,00
dez/2019	05/05/2015	7990	MONITOR MARCA HP V206HZ 20"	600,00	10,00	60,00	540,00	5	9,00	36,00
dez/2019	05/05/2015	7991	CPU MARCA ELITEDESK HP 800	2.790,00	10,00	279,00	2.511,00	5	41,85	167,40

MES/ANO	DATA ENTRADA	N° PATRIMONIO	DESCRICAO	VR. AQUISICAO (R\$)	% RESIDUAL	VR. RESIDUAL (R\$)	BASE CALC. DEPRECIACAO (R\$)	VIDA UTIL (ANOS)	DEPRECIACAO MENSAL (R\$)	VR. ATUAL (R\$)
dez/2019	05/05/2015	7992	MONITOR MARCA HP V206HZ 20"	600,00	10,00	60,00	540,00	5	9,00	36,00
dez/2019	05/05/2015	7993	MONITOR MARCA HP V206HZ 20"	600,00	10,00	60,00	540,00	5	9,00	36,00
dez/2019	05/05/2015	7994	1068 - CPU MARCA ELITEDESK HP -	3.440,00	10,00	344,00	3.096,00	5	51,60	206,40
dez/2019	05/05/2015	7995	MONITOR MARCA HP V206HZ 20"	600,00	10,00	60,00	540,00	5	9,00	36,00
dez/2019	05/05/2015	7996	MONITOR MARCA HP V206HZ 20"	600,00	10,00	60,00	540,00	5	9,00	36,00
dez/2019	05/05/2015	7997	CPU MARCA ELITEDESK HP 800	2.790,00	10,00	279,00	2.511,00	5	41,85	167,40
dez/2019	05/05/2015	7998	MONITOR MARCA HP V206HZ 20"	600,00	10,00	60,00	540,00	5	9,00	36,00
dez/2019	05/05/2015	7999	CPU MARCA ELITEDESK HP 800	3.440,00	10,00	344,00	3.096,00	5	51,60	206,40
dez/2019	05/05/2015	8000	CPU MARCA ELITEDESK HP 800	2.790,00	10,00	279,00	2.511,00	5	41,85	167,40
dez/2019	05/05/2015	8002	CPU MARCA ELITEDESK HP 800	3.440,00	10,00	344,00	3.096,00	5	51,60	206,40
dez/2019	06/05/2015	8003	CPU MARCA ELITEDESK HP 800	2.790,00	10,00	279,00	2.511,00	5	41,85	167,40
dez/2019	05/05/2015	8004	CPU MARCA ELITEDESK HP 800	2.790,00	10,00	279,00	2.511,00	5	41,85	167,40
dez/2019	05/05/2015	8005	CPU MARCA ELITEDESK HP 800	2.790,00	10,00	279,00	2.511,00	5	41,85	167,40
dez/2019	05/05/2015	8007	CPU MARCA ELITEDESK HP 800	2.790,00	10,00	279,00	2.511,00	5	41,85	167,40
dez/2019	05/05/2015	8008	CPU MARCA ELITEDESK HP 800	2.790,00	10,00	279,00	2.511,00	5	41,85	167,40
dez/2019	05/05/2015	8009	CPU MARCA ELITEDESK HP 800	2.790,00	10,00	279,00	2.511,00	5	41,85	167,40
dez/2019	05/05/2015	8010	CPU MARCA ELITEDESK HP 800	3.440,00	10,00	344,00	3.096,00	5	51,60	206,40
dez/2019	05/05/2015	8012	CPU MARCA ELITEDESK HP 800	3.440,00	10,00	344,00	3.096,00	5	51,60	206,40
dez/2019	05/05/2015	8013	MONITOR MARCA HP V206HZ 20"	600,00	10,00	60,00	540,00	5	9,00	36,00
dez/2019	06/05/2015	8014	CPU MARCA ELITEDESK HP 800	2.790,00	10,00	279,00	2.511,00	5	41,85	167,40
dez/2019	05/05/2015	8016	CPU MARCA ELITEDESK HP 800	2.790,00	10,00	279,00	2.511,00	5	41,85	167,40
dez/2019	06/05/2015	8018	CPU MARCA ELITEDESK HP 800	2.790,00	10,00	279,00	2.511,00	5	41,85	167,40
dez/2019	06/05/2015	8019	CPU MARCA ELITEDESK HP 800	2.790,00	10,00	279,00	2.511,00	5	41,85	167,40
dez/2019	05/05/2015	8020	MONITOR MARCA HP V206HZ 20"	600,00	10,00	60,00	540,00	5	9,00	36,00
dez/2019	05/05/2015	8021	MONITOR MARCA HP V206HZ 20"	600,00	10,00	60,00	540,00	5	9,00	36,00
dez/2019	05/05/2015	8022	MONITOR MARCA HP V206HZ 20"	600,00	10,00	60,00	540,00	5	9,00	36,00
dez/2019	05/05/2015	8023	1068 - CPU MARCA ELITEDESK HP -	3.440,00	10,00	344,00	3.096,00	5	51,60	206,40
dez/2019	05/05/2015	8024	MONITOR HP V206HZ 20"	600,00	10,00	60,00	540,00	5	9,00	36,00
dez/2019	05/05/2015	8025	CPU MARCA ELITEDESK HP 800	2.790,00	10,00	279,00	2.511,00	5	41,85	167,40
dez/2019	05/05/2015	8026	CPU MARCA ELITEDESK HP 800	2.790,00	10,00	279,00	2.511,00	5	41,85	167,40
dez/2019	08/11/2016	8027	1060 - CPU MARCA ELITEDESK HP 800 G2 DM 35W -	4.074,00	10,00	407,40	3.666,60	5	61,11	1.344,42
dez/2019	05/05/2015	8028	CPU MARCA ELITEDESK HP 800	3.440,00	10,00	344,00	3.096,00	5	51,60	206,40
dez/2019	05/05/2015	8029	CPU MARCA ELITEDESK HP 800	2.790,00	10,00	279,00	2.511,00	5	41,85	167,40

MES/ANO	DATA ENTRADA	Nº PATRIMONIO	DESCRICAO	VR. AQUISICAO (R\$)	% RESIDUAL	VR. RESIDUAL (R\$)	BASE CALC. DEPRECIACAO (R\$)	VIDA UTIL (ANOS)	DEPRECIACAO MENSAL (R\$)	VR. ATUAL (R\$)
dez/2019	05/05/2015	8030	CPU MARCA ELITEDESK HP 800	2.790,00	10,00	279,00	2.511,00	5	41,85	167,40
dez/2019	05/05/2015	8031	CPU MARCA ELITEDESK HP 800	2.790,00	10,00	279,00	2.511,00	5	41,85	167,40
dez/2019	05/05/2015	8032	CPU MARCA ELITEDESK HP 800	2.790,00	10,00	279,00	2.511,00	5	41,85	167,40
dez/2019	05/05/2015	8033	CPU MARCA ELITEDESK HP 800	2.790,00	10,00	279,00	2.511,00	5	41,85	167,40
dez/2019	31/05/2012	8034	1061 - CPU HP COMPAQ INTEL CORE I5 COR PRETO -	1.707,25	10,00	170,73	1.536,52	5	25,61	170,73
dez/2019	05/05/2015	8035	CPU MARCA ELITEDESK HP 800	2.790,00	10,00	279,00	2.511,00	5	41,85	167,40
dez/2019	05/05/2015	8036	CPU MARCA ELITEDESK HP 800	2.790,00	10,00	279,00	2.511,00	5	41,85	167,40
dez/2019	05/05/2015	8037	CPU MARCA ELITEDESK HP 800	2.790,00	10,00	279,00	2.511,00	5	41,85	167,40
dez/2019	05/05/2015	8038	CPU MARCA ELITEDESK HP 800	2.790,00	10,00	279,00	2.511,00	5	41,85	167,40
dez/2019	05/05/2015	8039	CPU MARCA ELITEDESK HP 800	2.790,00	10,00	279,00	2.511,00	5	41,85	167,40
dez/2019	05/05/2015	8040	MONITOR MARCA HP V206HZ 20"	600,00	10,00	60,00	540,00	5	9,00	36,00
dez/2019	05/05/2015	8041	CPU MARCA ELITEDESK HP 800	2.790,00	10,00	279,00	2.511,00	5	41,85	167,40
dez/2019	05/05/2015	8042	CPU MARCA ELITEDESK HP 800	2.790,00	10,00	279,00	2.511,00	5	41,85	167,40
dez/2019	05/05/2015	8043	MONITOR MARCA HP V206HZ 20"	600,00	10,00	60,00	540,00	5	9,00	36,00
dez/2019	05/05/2015	8044	CPU MARCA ELITEDESK HP 800	2.790,00	10,00	279,00	2.511,00	5	41,85	167,40
dez/2019	05/05/2015	8045	MONITOR MARCA HP V206HZ 20"	600,00	10,00	60,00	540,00	5	9,00	36,00
dez/2019	05/05/2015	8046	MONITOR MARCA HP V206HZ 20"	600,00	10,00	60,00	540,00	5	9,00	36,00
dez/2019	05/05/2015	8047	MONITOR MARCA HP V206HZ 20"	600,00	10,00	60,00	540,00	5	9,00	36,00
dez/2019	05/05/2015	8048	MONITOR MARCA HP V206HZ 20"	600,00	10,00	60,00	540,00	5	9,00	36,00
dez/2019	05/05/2015	8049	MONITOR MARCA HP V206HZ 20"	600,00	10,00	60,00	540,00	5	9,00	36,00
dez/2019	05/05/2015	8050	CPU MARCA ELITEDESK HP 800	3.440,00	10,00	344,00	3.096,00	5	51,60	206,40
dez/2019	05/05/2015	8051	CPU MARCA ELITEDESK HP 800	2.790,00	10,00	279,00	2.511,00	5	41,85	167,40
dez/2019	16/01/2018	8056	SWITCH MODELO WSCH500X	200,00	10,00	20,00	180,00	5	3,00	108,00
dez/2019	16/01/2018	8057	SWITCH MODELO WSCH500X	200,00	10,00	20,00	180,00	5	3,00	108,00
dez/2019	16/01/2018	8058	CONTROLADOR WIRELLESS	7.900,00	10,00	790,00	7.110,00	5	118,50	4.266,00
dez/2019	10/11/2014	8063	PONTO DE ACESSO PARA REDES DE DADOS SEM FIO MARCA CISCO	3.227,34	10,00	322,73	2.904,61	5	48,41	322,73
dez/2019	10/11/2014	8066	PONTO DE ACESSO PARA REDES DE DADOS SEM FIO MARCA CISCO	3.227,34	10,00	322,73	2.904,61	5	48,41	322,73
dez/2019	10/11/2014	8068	PONTO DE ACESSO PARA REDES DE DADOS SEM FIO MARCA CISCO	3.227,34	10,00	322,73	2.904,61	5	48,41	322,73
dez/2019	10/11/2014	8069	PONTO DE ACESSO PARA REDES DE DADOS SEM FIO MARCA CISCO	3.227,34	10,00	322,73	2.904,61	5	48,41	322,73
dez/2019	10/11/2014	8070	PONTO DE ACESSO PARA REDES DE DADOS SEM FIO MARCA CISCO	3.227,34	10,00	322,73	2.904,61	5	48,41	322,73

MES/ANO	DATA ENTRADA	Nº PATRIMONIO	DESCRICAO	VR. AQUISICAO (R\$)	% RESIDUAL	VR. RESIDUAL (R\$)	BASE CALC. DEPRECIACAO (R\$)	VIDA UTIL (ANOS)	DEPRECIACAO MENSAL (R\$)	VR. ATUAL (R\$)
dez/2019	05/01/2018	9035	MONITOR DELL LCD 17" COR PRETO	170,00	10,00	17,00	153,00	5	2,55	91,80
dez/2019	05/01/2018	10241	MONITOR DELL LCD 19" COR PRETO	200,00	10,00	20,00	180,00	5	3,00	108,00
dez/2019	05/05/2015	10454	MONITOR MARCA HP V206HZ 20"	600,00	10,00	60,00	540,00	5	9,00	36,00
dez/2019	05/05/2015	10455	MONITOR MARCA HP V206HZ 20"	600,00	10,00	60,00	540,00	5	9,00	36,00
dez/2019	05/05/2015	10456	MONITOR MARCA HP V206HZ 20"	600,00	10,00	60,00	540,00	5	9,00	36,00
dez/2019	05/05/2015	10457	MONITOR MARCA HP V206HZ 20"	600,00	10,00	60,00	540,00	5	9,00	36,00
dez/2019	05/05/2015	10458	MONITOR MARCA HP V206HZ 20"	600,00	10,00	60,00	540,00	5	9,00	36,00
dez/2019	05/05/2015	10459	MONITOR MARCA HP V206HZ 20"	600,00	10,00	60,00	540,00	5	9,00	36,00
dez/2019	05/01/2018	10513	MONITOR DELL LCD 17" COR PRETO	170,00	10,00	17,00	153,00	5	2,55	91,80
dez/2019	08/01/2018	10553	SERVIDOR	1.500,00	10,00	150,00	1.350,00	5	22,50	810,00
dez/2019	19/01/2018	10559	SCANNER MARCA EPSON	700,00	10,00	70,00	630,00	5	10,50	378,00
dez/2019	06/05/2015	10589	CPU MARCA ELITEDESK HP 800	2.790,00	10,00	279,00	2.511,00	5	41,85	167,40
dez/2019	19/01/2018	10590	SCANNER MARCA EPSON	700,00	10,00	70,00	630,00	5	10,50	378,00
dez/2019	24/10/2014	10599	GAVETEIRO FIXO 02 GAVETAS F 400X450X290	211,54	10,00	21,15	190,39	5	3,17	21,15
dez/2019	06/05/2015	10615	MONITOR MARCA HP V206HZ 20"	600,00	10,00	60,00	540,00	5	9,00	36,00
dez/2019	05/05/2015	10918	MONITOR MARCA HP V206HZ 20"	600,00	10,00	60,00	540,00	5	9,00	36,00
dez/2019	05/05/2015	10919	MONITOR MARCA HP V206HZ 20"	600,00	10,00	60,00	540,00	5	9,00	36,00
dez/2019	05/05/2015	10920	MONITOR MARCA HP V206HZ 20"	600,00	10,00	60,00	540,00	5	9,00	36,00
dez/2019	05/05/2015	10921	MONITOR MARCA HP V206HZ 20"	600,00	10,00	60,00	540,00	5	9,00	36,00
dez/2019	05/05/2015	10922	MONITOR MARCA HP V206HZ 20"	600,00	10,00	60,00	540,00	5	9,00	36,00
dez/2019	05/05/2015	10923	MONITOR MARCA HP V206HZ 20"	600,00	10,00	60,00	540,00	5	9,00	36,00
dez/2019	05/05/2015	10924	CPU MARCA ELITEDESK HP 800	3.440,00	10,00	344,00	3.096,00	5	51,60	206,40
dez/2019	05/05/2015	10925	CPU MARCA ELITEDESK HP 800	3.440,00	10,00	344,00	3.096,00	5	51,60	206,40
dez/2019	05/05/2015	10926	MONITOR MARCA HP V206HZ 20"	600,00	10,00	60,00	540,00	5	9,00	36,00
dez/2019	05/05/2015	10927	MONITOR MARCA HP V206HZ 20"	600,00	10,00	60,00	540,00	5	9,00	36,00
dez/2019	05/05/2015	10928	CPU MARCA ELITEDESK HP 800	3.440,00	10,00	344,00	3.096,00	5	51,60	206,40
dez/2019	05/01/2018	10957	MONITOR DELL LCD 19" COR PRETO	200,00	10,00	20,00	180,00	5	3,00	108,00
dez/2019	05/05/2015	11097	MONITOR MARCA HP V206HZ 20"	600,00	10,00	60,00	540,00	5	9,00	36,00
dez/2019	05/05/2015	11270	MONITOR MARCA HP V206HZ 20"	600,00	10,00	60,00	540,00	5	9,00	36,00
dez/2019	05/05/2015	11271	MONITOR MARCA HP V206HZ 20"	600,00	10,00	60,00	540,00	5	9,00	36,00
dez/2019	05/05/2015	11272	MONITOR MARCA HP V206HZ 20"	600,00	10,00	60,00	540,00	5	9,00	36,00
dez/2019	05/05/2015	11273	MONITOR MARCA HP V206HZ 20"	600,00	10,00	60,00	540,00	5	9,00	36,00
dez/2019	05/05/2015	11418	MONITOR HP V206HZ 20"	600,00	10,00	60,00	540,00	5	9,00	36,00

MES/ANO	DATA ENTRADA	Nº PATRIMONIO	DESCRICAO	VR. AQUISICAO (R\$)	% RESIDUAL	VR. RESIDUAL (R\$)	BASE CALC. DEPRECIACAO (R\$)	VIDA UTIL (ANOS)	DEPRECIACAO MENSAL (R\$)	VR. ATUAL (R\$)
dez/2019	05/05/2015	11419	MONITOR HP V206HZ 20"	600,00	10,00	60,00	540,00	5	9,00	36,00
dez/2019	05/05/2015	11420	MONITOR MARCA HP V206HZ 20"	600,00	10,00	60,00	540,00	5	9,00	36,00
dez/2019	05/05/2015	11421	1070 - MONITOR HP V206HZ 20" -	600,00	10,00	60,00	540,00	5	9,00	36,00
dez/2019	05/05/2015	11475	MONITOR MARCA HP V206HZ 20"	600,00	10,00	60,00	540,00	5	9,00	36,00
dez/2019	05/05/2015	11476	MONITOR MARCA HP V206HZ 20"	600,00	10,00	60,00	540,00	5	9,00	36,00
dez/2019	05/01/2018	11508	MONITOR DELL LCD 19" COR PRETO	200,00	10,00	20,00	180,00	5	3,00	108,00
dez/2019	05/05/2015	11549	MONITOR MARCA HP V206HZ 20"	600,00	10,00	60,00	540,00	5	9,00	36,00
dez/2019	22/01/2018	11579	APARELHO IDENTIFICAÇÃO DE CÓDIGO DE BARRA	1.000,00	10,00	100,00	900,00	5	15,00	540,00
dez/2019	22/01/2018	11580	APARELHO IDENTIFICAÇÃO DE CÓDIGO DE BARRA	1.000,00	10,00	100,00	900,00	5	15,00	540,00
dez/2019	22/01/2018	11581	CATRACA ELETRÔNICA	2.200,00	10,00	220,00	1.980,00	5	33,00	1.188,00
dez/2019	22/01/2018	11582	CATRACA ELETRÔNICA	2.200,00	10,00	220,00	1.980,00	5	33,00	1.188,00
dez/2019	06/05/2015	11583	MONITOR MARCA HP V206HZ 20"	600,00	10,00	60,00	540,00	5	9,00	36,00
dez/2019	05/05/2015	11585	MONITOR MARCA HP V206HZ 20"	600,00	10,00	60,00	540,00	5	9,00	36,00
dez/2019	05/05/2015	11586	MONITOR MARCA HP V206HZ 20"	600,00	10,00	60,00	540,00	5	9,00	36,00
dez/2019	05/05/2015	11587	MONITOR MARCA HP V206HZ 20"	600,00	10,00	60,00	540,00	5	9,00	36,00
dez/2019	06/05/2015	11590	MONITOR MARCA HP V206HZ 20"	600,00	10,00	60,00	540,00	5	9,00	36,00
dez/2019	05/05/2015	11592	MONITOR MARCA HP V206HZ 20"	600,00	10,00	60,00	540,00	5	9,00	36,00
dez/2019	05/05/2015	11595	MONITOR MARCA HP V206HZ 20"	600,00	10,00	60,00	540,00	5	9,00	36,00
dez/2019	05/05/2015	11598	MONITOR MARCA HP V206HZ 20"	600,00	10,00	60,00	540,00	5	9,00	36,00
dez/2019	05/05/2015	11599	MONITOR MARCA HP V206HZ 20"	600,00	10,00	60,00	540,00	5	9,00	36,00
dez/2019	05/05/2015	11600	MONITOR MARCA HP V206HZ 20"	600,00	10,00	60,00	540,00	5	9,00	36,00
dez/2019	05/05/2015	11601	MONITOR MARCA HP V206HZ 20"	600,00	10,00	60,00	540,00	5	9,00	36,00
dez/2019	05/05/2015	11609	MONITOR MARCA HP V206HZ 20"	600,00	10,00	60,00	540,00	5	9,00	36,00
dez/2019	05/05/2015	11620	MONITOR MARCA HP V206HZ 20"	600,00	10,00	60,00	540,00	5	9,00	36,00
dez/2019	08/11/2016	11621	CPU MARCA ELITEDESK HP 800 G2 DM 35W	4.074,00	10,00	407,40	3.666,60	5	61,11	1.344,42
dez/2019	05/05/2015	11622	MONITOR MARCA HP V206HZ 20"	600,00	10,00	60,00	540,00	5	9,00	36,00
dez/2019	08/11/2016	11623	CPU MARCA ELITEDESK HP 800 G2 DM 35W	4.074,00	10,00	407,40	3.666,60	5	61,11	1.344,42
dez/2019	05/05/2015	11636	MONITOR MARCA HP V206HZ 20"	600,00	10,00	60,00	540,00	5	9,00	36,00
dez/2019	05/05/2015	11653	MONITOR MARCA HP V206HZ 20"	600,00	10,00	60,00	540,00	5	9,00	36,00
dez/2019	05/05/2015	11658	MONITOR MARCA HP V206HZ 20"	600,00	10,00	60,00	540,00	5	9,00	36,00
dez/2019	05/05/2015	11671	MONITOR HP V206HZ 20"	600,00	10,00	60,00	540,00	5	9,00	36,00

MES/ANO	DATA ENTRADA	N° PATRIMONIO	DESCRICAO	VR. AQUISICAO (R\$)	% RESIDUAL	VR. RESIDUAL (R\$)	BASE CALC. DEPRECIACAO (R\$)	VIDA UTIL (ANOS)	DEPRECIACAO MENSAL (R\$)	VR. ATUAL (R\$)
dez/2019	05/05/2015	11672	MONITOR MARCA HP V206HZ 20"	600,00	10,00	60,00	540,00	5	9,00	36,00
dez/2019	05/05/2015	11733	MONITOR MARCA HP V206HZ 20"	600,00	10,00	60,00	540,00	5	9,00	36,00
dez/2019	08/11/2016	11734	CPU MARCA ELITEDESK HP 800 G2 DM 35W	4.074,00	10,00	407,40	3.666,60	5	61,11	1.344,42
dez/2019	30/11/2015	11735	LEITOR BIOMÉTRICO MARCA FINGERTECH	360,00	10,00	36,00	324,00	5	5,40	54,00
dez/2019	05/05/2015	11751	MONITOR MARCA HP V206HZ 20"	600,00	10,00	60,00	540,00	5	9,00	36,00
dez/2019	06/05/2015	11758	MONITOR MARCA HP V206HZ 20"	600,00	10,00	60,00	540,00	5	9,00	36,00
dez/2019	05/05/2015	11759	MONITOR MARCA HP V206HZ 20"	600,00	10,00	60,00	540,00	5	9,00	36,00
dez/2019	08/11/2016	11760	CPU MARCA ELITEDESK HP 800 G2 DM 35W	4.074,00	10,00	407,40	3.666,60	5	61,11	1.344,42
dez/2019	08/11/2016	11761	CPU MARCA ELITEDESK HP 800 G2 DM 35W	4.074,00	10,00	407,40	3.666,60	5	61,11	1.344,42
dez/2019	05/05/2015	11763	1070 - MONITOR HP V206HZ 20" -	600,00	10,00	60,00	540,00	5	9,00	36,00
dez/2019	05/05/2015	11764	MONITOR MARCA HP V206HZ 20"	600,00	10,00	60,00	540,00	5	9,00	36,00
dez/2019	08/11/2016	11765	CPU MARCA ELITEDESK HP 800 G2 DM 35W	4.074,00	10,00	407,40	3.666,60	5	61,11	1.344,42
dez/2019	08/11/2016	11766	CPU MARCA ELITEDESK HP 800 G2 DM 35W	4.074,00	10,00	407,40	3.666,60	5	61,11	1.344,42
dez/2019	05/05/2015	11767	MONITOR MARCA HP V206HZ 20"	600,00	10,00	60,00	540,00	5	9,00	36,00
dez/2019	06/05/2015	11768	MONITOR MARCA HP V206HZ 20"	600,00	10,00	60,00	540,00	5	9,00	36,00
dez/2019	08/11/2016	11769	CPU MARCA ELITEDESK HP 800 G2 DM 35W	4.074,00	10,00	407,40	3.666,60	5	61,11	1.344,42
dez/2019	05/05/2015	11772	MONITOR MARCA HP V206HZ 20"	600,00	10,00	60,00	540,00	5	9,00	36,00
dez/2019	06/05/2015	11773	MONITOR MARCA HP V206HZ 20"	600,00	10,00	60,00	540,00	5	9,00	36,00
dez/2019	06/05/2015	11774	MONITOR MARCA HP V206HZ 20"	600,00	10,00	60,00	540,00	5	9,00	36,00
dez/2019	06/05/2015	11775	MONITOR MARCA HP V206HZ 20"	600,00	10,00	60,00	540,00	5	9,00	36,00
dez/2019	06/05/2015	11776	MONITOR MARCA HP V206HZ 20"	600,00	10,00	60,00	540,00	5	9,00	36,00
dez/2019	06/05/2015	11777	MONITOR MARCA HP V206HZ 20"	600,00	10,00	60,00	540,00	5	9,00	36,00
dez/2019	05/05/2015	11836	MONITOR MARCA HP V206HZ 20"	600,00	10,00	60,00	540,00	5	9,00	36,00
dez/2019	30/11/2015	12289	1072 - LEITOR BIOMETRICO FINGERTECH HAMSTER DX -	360,00	10,00	36,00	324,00	5	5,40	54,00
dez/2019	30/11/2015	12328	LEITOR BIOMÉTRICO	360,00	10,00	36,00	324,00	5	5,40	54,00
dez/2019	30/11/2015	12329	LEITOR BIOMÉTRICO	360,00	10,00	36,00	324,00	5	5,40	54,00
dez/2019	08/11/2016	12342	MONITOR MARCA HP V225HZ - 21,5" PPB PORT 769	621,00	10,00	62,10	558,90	5	9,32	204,93

MES/ANO	DATA ENTRADA	Nº PATRIMONIO	DESCRICAO	VR. AQUISICAO (R\$)	% RESIDUAL	VR. RESIDUAL (R\$)	BASE CALC. DEPRECIACAO (R\$)	VIDA UTIL (ANOS)	DEPRECIACAO MENSAL (R\$)	VR. ATUAL (R\$)
dez/2019	08/11/2016	12343	MONITOR MARCA HP V225HZ - 21,5" PPB PORT 769	621,00	10,00	62,10	558,90	5	9,32	204,93
dez/2019	08/11/2016	12344	MONITOR MARCA HP V225HZ - 21,5" PPB PORT 769	621,00	10,00	62,10	558,90	5	9,32	204,93
dez/2019	08/11/2016	12345	MONITOR MARCA HP V225HZ - 21,5" PPB PORT 769	621,00	10,00	62,10	558,90	5	9,32	204,93
dez/2019	08/11/2016	12346	MONITOR MARCA HP V225HZ - 21,5" PPB PORT 769	621,00	10,00	62,10	558,90	5	9,32	204,93
dez/2019	08/11/2016	12347	MONITOR MARCA HP V225HZ - 21,5" PPB PORT 769	621,00	10,00	62,10	558,90	5	9,32	204,93
dez/2019	08/11/2016	12348	CPU MARCA ELITEDESK HP 800 G2 DM 35W	4.074,00	10,00	407,40	3.666,60	5	61,11	1.344,42
dez/2019	08/11/2016	12349	CPU MARCA ELITEDESK HP 800 G2 DM 35W	4.074,00	10,00	407,40	3.666,60	5	61,11	1.344,42
dez/2019	08/11/2016	12350	CPU MARCA ELITEDESK HP 800 G2 DM 35W	4.074,00	10,00	407,40	3.666,60	5	61,11	1.344,42
dez/2019	08/11/2016	12351	CPU MARCA ELITEDESK HP 800 G2 DM 35W	4.074,00	10,00	407,40	3.666,60	5	61,11	1.344,42
dez/2019	08/11/2016	12353	MONITOR MARCA HP V225HZ - 21,5" PPB PORT 769	621,00	10,00	62,10	558,90	5	9,32	204,93
dez/2019	08/11/2016	12354	MONITOR MARCA HP V225HZ - 21,5" PPB PORT 769	621,00	10,00	62,10	558,90	5	9,32	204,93
dez/2019	08/11/2016	12355	MONITOR MARCA HP V225HZ - 21,5" PPB PORT 769	621,00	10,00	62,10	558,90	5	9,32	204,93
dez/2019	08/11/2016	12356	MONITOR MARCA HP V225HZ - 21,5" PPB PORT 769	621,00	10,00	62,10	558,90	5	9,32	204,93
dez/2019	08/11/2016	12357	MONITOR MARCA HP V225HZ - 21,5" PPB PORT 769	621,00	10,00	62,10	558,90	5	9,32	204,93
dez/2019	08/11/2016	12358	MONITOR MARCA HP V225HZ - 21,5" PPB PORT 769	621,00	10,00	62,10	558,90	5	9,32	204,93
dez/2019	05/05/2015	12359	MONITOR MARCA HP V206HZ 20"	600,00	10,00	60,00	540,00	5	9,00	36,00
dez/2019	08/11/2016	12360	CPU MARCA ELITEDESK HP 800 G2 DM 35W	4.074,00	10,00	407,40	3.666,60	5	61,11	1.344,42
dez/2019	08/11/2016	12361	CPU MARCA ELITEDESK HP 800 G2 DM 35W	4.074,00	10,00	407,40	3.666,60	5	61,11	1.344,42
dez/2019	08/11/2016	12362	CPU MARCA ELITEDESK HP 800 G2 DM 35W	4.074,00	10,00	407,40	3.666,60	5	61,11	1.344,42
dez/2019	08/11/2016	12363	CPU MARCA ELITEDESK HP 800 G2 DM 35W	4.074,00	10,00	407,40	3.666,60	5	61,11	1.344,42
dez/2019	08/11/2016	12364	CPU MARCA ELITEDESK HP 800 G2 DM 35W	4.074,00	10,00	407,40	3.666,60	5	61,11	1.344,42

MES/ANO	DATA ENTRADA	Nº PATRIMONIO	DESCRICAO	VR. AQUISICAO (R\$)	% RESIDUAL	VR. RESIDUAL (R\$)	BASE CALC. DEPRECIACAO (R\$)	VIDA UTIL (ANOS)	DEPRECIACAO MENSAL (R\$)	VR. ATUAL (R\$)
dez/2019	08/11/2016	12366	MONITOR MARCA HP V225HZ - 21,5" PPB PORT 769	621,00	10,00	62,10	558,90	5	9,32	204,93
dez/2019	08/11/2016	12367	MONITOR MARCA HP V225HZ - 21,5" PPB PORT 769	621,00	10,00	62,10	558,90	5	9,32	204,93
dez/2019	08/11/2016	12368	MONITOR MARCA HP V225HZ - 21,5" PPB PORT 769	621,00	10,00	62,10	558,90	5	9,32	204,93
dez/2019	08/11/2016	12369	MONITOR MARCA HP V225HZ - 21,5" PPB PORT 769	621,00	10,00	62,10	558,90	5	9,32	204,93
dez/2019	08/11/2016	12370	MONITOR MARCA HP V225HZ - 21,5" PPB PORT 769	621,00	10,00	62,10	558,90	5	9,32	204,93
dez/2019	08/11/2016	12371	MONITOR MARCA HP V225HZ - 21,5" PPB PORT 769	621,00	10,00	62,10	558,90	5	9,32	204,93
dez/2019	08/11/2016	12372	MONITOR MARCA HP V225HZ - 21,5" PPB PORT 769	621,00	10,00	62,10	558,90	5	9,32	204,93
dez/2019	05/05/2015	12373	MONITOR MARCA HP V206HZ 20"	600,00	10,00	60,00	540,00	5	9,00	36,00
dez/2019	08/11/2016	12374	CPU MARCA ELITEDESK HP 800 G2 DM 35W	4.074,00	10,00	407,40	3.666,60	5	61,11	1.344,42
dez/2019	08/11/2016	12375	CPU MARCA ELITEDESK HP 800 G2 DM 35W	4.074,00	10,00	407,40	3.666,60	5	61,11	1.344,42
dez/2019	08/11/2016	12376	CPU MARCA ELITEDESK HP 800 G2 DM 35W	4.074,00	10,00	407,40	3.666,60	5	61,11	1.344,42
dez/2019	08/11/2016	12377	CPU MARCA ELITEDESK HP 800 G2 DM 35W	4.074,00	10,00	407,40	3.666,60	5	61,11	1.344,42
dez/2019	08/11/2016	12378	CPU MARCA ELITEDESK HP 800 G2 DM 35W	4.074,00	10,00	407,40	3.666,60	5	61,11	1.344,42
dez/2019	08/11/2016	12379	MONITOR MARCA HP V225HZ - 21,5" PPB PORT 769	621,00	10,00	62,10	558,90	5	9,32	204,93
dez/2019	08/11/2016	12380	MONITOR MARCA HP V225HZ - 21,5" PPB PORT 769	621,00	10,00	62,10	558,90	5	9,32	204,93
dez/2019	08/11/2016	12381	CPU MARCA ELITEDESK HP 800 G2 DM 35W	4.074,00	10,00	407,40	3.666,60	5	61,11	1.344,42
dez/2019	08/11/2016	12382	MONITOR MARCA HP V225HZ - 21,5" PPB PORT 769	621,00	10,00	62,10	558,90	5	9,32	204,93
dez/2019	08/11/2016	12383	MONITOR MARCA HP V225HZ - 21,5" PPB PORT 769	621,00	10,00	62,10	558,90	5	9,32	204,93
dez/2019	08/11/2016	12384	CPU MARCA ELITEDESK HP 800 G2 DM 35W	4.074,00	10,00	407,40	3.666,60	5	61,11	1.344,42
dez/2019	08/11/2016	12385	MONITOR MARCA HP V225HZ - 21,5" PPB PORT 769	621,00	10,00	62,10	558,90	5	9,32	204,93
dez/2019	08/11/2016	12386	CPU MARCA ELITEDESK HP 800 G2 DM 35W	4.074,00	10,00	407,40	3.666,60	5	61,11	1.344,42

MES/ANO	DATA ENTRADA	Nº PATRIMONIO	DESCRICAO	VR. AQUISICAO (R\$)	% RESIDUAL	VR. RESIDUAL (R\$)	BASE CALC. DEPRECIACAO (R\$)	VIDA UTIL (ANOS)	DEPRECIACAO MENSAL (R\$)	VR. ATUAL (R\$)
dez/2019	08/11/2016	12387	MONITOR MARCA HP V225HZ - 21,5" PPB PORT 769	621,00	10,00	62,10	558,90	5	9,32	204,93
dez/2019	08/11/2016	12388	CPU MARCA ELITEDESK HP 800 G2 DM 35W	4.074,00	10,00	407,40	3.666,60	5	61,11	1.344,42
dez/2019	08/11/2016	12389	MONITOR MARCA HP V225HZ - 21,5" PPB PORT 769	621,00	10,00	62,10	558,90	5	9,32	204,93
dez/2019	08/11/2016	12390	MONITOR MARCA HP V225HZ - 21,5" PPB PORT 769	621,00	10,00	62,10	558,90	5	9,32	204,93
dez/2019	08/11/2016	12391	CPU MARCA ELITEDESK HP 800 G2 DM 35W	4.074,00	10,00	407,40	3.666,60	5	61,11	1.344,42
dez/2019	08/11/2016	12392	MONITOR MARCA HP V225HZ - 21,5" PPB PORT 769	621,00	10,00	62,10	558,90	5	9,32	204,93
dez/2019	08/11/2016	12393	MONITOR MARCA HP V225HZ - 21,5" PPB PORT 769	621,00	10,00	62,10	558,90	5	9,32	204,93
dez/2019	08/11/2016	12394	CPU MARCA ELITEDESK HP 800 G2 DM 35W	4.074,00	10,00	407,40	3.666,60	5	61,11	1.344,42
dez/2019	08/11/2016	12396	MONITOR MARCA HP V225HZ - 21,5" PPB PORT 769	621,00	10,00	62,10	558,90	5	9,32	204,93
dez/2019	08/11/2016	12397	MONITOR MARCA HP V225HZ - 21,5" PPB PORT 769	621,00	10,00	62,10	558,90	5	9,32	204,93
dez/2019	08/11/2016	12398	CPU MARCA ELITEDESK HP 800 G2 DM 35W	4.074,00	10,00	407,40	3.666,60	5	61,11	1.344,42
dez/2019	08/11/2016	12401	MONITOR MARCA HP V225HZ - 21,5" PPB PORT 769	621,00	10,00	62,10	558,90	5	9,32	204,93
dez/2019	08/11/2016	12402	MONITOR MARCA HP V225HZ - 21,5" PPB PORT 769	621,00	10,00	62,10	558,90	5	9,32	204,93
dez/2019	08/11/2016	12403	CPU MARCA ELITEDESK HP 800 G2 DM 35W	4.074,00	10,00	407,40	3.666,60	5	61,11	1.344,42
dez/2019	08/11/2016	12405	MONITOR MARCA HP V225HZ - 21,5" PPB PORT 769	621,00	10,00	62,10	558,90	5	9,32	204,93
dez/2019	08/11/2016	12406	CPU MARCA ELITEDESK HP 800 G2 DM 35W	4.074,00	10,00	407,40	3.666,60	5	61,11	1.344,42
dez/2019	08/11/2016	12407	MONITOR MARCA HP V225HZ - 21,5" PPB PORT 769	621,00	10,00	62,10	558,90	5	9,32	204,93
dez/2019	08/11/2016	12408	MONITOR MARCA HP V225HZ - 21,5" PPB PORT 769	621,00	10,00	62,10	558,90	5	9,32	204,93
dez/2019	08/11/2016	12409	CPU MARCA ELITEDESK HP 800 G2 DM 35W	4.074,00	10,00	407,40	3.666,60	5	61,11	1.344,42
dez/2019	08/11/2016	12410	MONITOR MARCA HP V225HZ - 21,5" PPB PORT 769	621,00	10,00	62,10	558,90	5	9,32	204,93
dez/2019	08/11/2016	12411	MONITOR MARCA HP V225HZ - 21,5" PPB PORT 769	621,00	10,00	62,10	558,90	5	9,32	204,93

MES/ANO	DATA ENTRADA	N° PATRIMONIO	DESCRICAO	VR. AQUISICAO (R\$)	% RESIDUAL	VR. RESIDUAL (R\$)	BASE CALC. DEPRECIACAO (R\$)	VIDA UTIL (ANOS)	DEPRECIACAO MENSAL (R\$)	VR. ATUAL (R\$)
---------	--------------	---------------	-----------	---------------------	------------	--------------------	------------------------------	------------------	--------------------------	-----------------

dez/2019	08/11/2016	12412	CPU MARCA ELITEDESK HP 800 G2 DM 35W	4.074,00	10,00	407,40	3.666,60	5	61,11	1.344,42
dez/2019	08/11/2016	12415	CPU MARCA ELITEDESK HP 800 G2 DM 35W	4.074,00	10,00	407,40	3.666,60	5	61,11	1.344,42
dez/2019	08/11/2016	12416	CPU MARCA ELITEDESK HP 800 G2 DM 35W	4.074,00	10,00	407,40	3.666,60	5	61,11	1.344,42
dez/2019	08/11/2016	12417	CPU MARCA ELITEDESK HP 800 G2 DM 35W	4.074,00	10,00	407,40	3.666,60	5	61,11	1.344,42
dez/2019	08/11/2016	12418	CPU MARCA ELITEDESK HP 800 G2 DM 35W	4.074,00	10,00	407,40	3.666,60	5	61,11	1.344,42
dez/2019	08/11/2016	12419	CPU MARCA ELITEDESK HP 800 G2 DM 35W	4.074,00	10,00	407,40	3.666,60	5	61,11	1.344,42
dez/2019	08/11/2016	12420	MONITOR MARCA HP V225HZ - 21,5" PPB PORT 769	621,00	10,00	62,10	558,90	5	9,32	204,93
dez/2019	08/11/2016	12421	MONITOR MARCA HP V225HZ - 21,5" PPB PORT 769	621,00	10,00	62,10	558,90	5	9,32	204,93
dez/2019	08/11/2016	12422	MONITOR MARCA HP V225HZ - 21,5" PPB PORT 769	621,00	10,00	62,10	558,90	5	9,32	204,93
dez/2019	08/11/2016	12423	MONITOR MARCA HP V225HZ - 21,5" PPB PORT 769	621,00	10,00	62,10	558,90	5	9,32	204,93
dez/2019	08/11/2016	12424	MONITOR MARCA HP V225HZ - 21,5" PPB PORT 769	621,00	10,00	62,10	558,90	5	9,32	204,93
dez/2019	08/11/2016	12425	CPU MARCA ELITEDESK HP 800 G2 DM 35W	4.074,00	10,00	407,40	3.666,60	5	61,11	1.344,42
dez/2019	08/11/2016	12426	MONITOR MARCA HP V225HZ - 21,5" PPB PORT 769	621,00	10,00	62,10	558,90	5	9,32	204,93
dez/2019	08/11/2016	12427	CPU MARCA ELITEDESK HP 800 G2 DM 35W	4.074,00	10,00	407,40	3.666,60	5	61,11	1.344,42
dez/2019	08/11/2016	12428	MONITOR MARCA HP V225HZ - 21,5" PPB PORT 769	621,00	10,00	62,10	558,90	5	9,32	204,93
dez/2019	08/11/2016	12429	MONITOR MARCA HP V225HZ - 21,5" PPB PORT 769	621,00	10,00	62,10	558,90	5	9,32	204,93
dez/2019	08/11/2016	12430	CPU MARCA ELITEDESK HP 800 G2 DM 35W	4.074,00	10,00	407,40	3.666,60	5	61,11	1.344,42
dez/2019	08/11/2016	12431	MONITOR MARCA HP V225HZ - 21,5" PPB PORT 769	621,00	10,00	62,10	558,90	5	9,32	204,93
dez/2019	08/11/2016	12432	MONITOR MARCA HP V225HZ - 21,5" PPB PORT 769	621,00	10,00	62,10	558,90	5	9,32	204,93
dez/2019	08/11/2016	12433	CPU MARCA ELITEDESK HP 800 G2 DM 35W	4.074,00	10,00	407,40	3.666,60	5	61,11	1.344,42

MES/ANO	DATA ENTRADA	N° PATRIMONIO	DESCRICAO	VR. AQUISICAO (R\$)	% RESIDUAL	VR. RESIDUAL (R\$)	BASE CALC. DEPRECIACAO (R\$)	VIDA UTIL (ANOS)	DEPRECIACAO MENSAL (R\$)	VR. ATUAL (R\$)
---------	--------------	---------------	-----------	---------------------	------------	--------------------	------------------------------	------------------	--------------------------	-----------------

dez/2019	08/11/2016	12434	CPU MARCA ELITEDESK HP 800 G2 DM 35W	4.074,00	10,00	407,40	3.666,60	5	61,11	1.344,42
dez/2019	08/11/2016	12435	MONITOR MARCA HP V225HZ - 21,5" PPB PORT 769	621,00	10,00	62,10	558,90	5	9,32	204,93
dez/2019	08/11/2016	12436	CPU MARCA ELITEDESK HP 800 G2 DM 35W	4.074,00	10,00	407,40	3.666,60	5	61,11	1.344,42
dez/2019	05/05/2015	12440	MONITOR MARCA HP V206HZ 20"	600,00	10,00	60,00	540,00	5	9,00	36,00
dez/2019	05/05/2015	12441	MONITOR MARCA HP V206HZ 20"	600,00	10,00	60,00	540,00	5	9,00	36,00
dez/2019	08/11/2016	12442	CPU MARCA ELITEDESK HP 800 G2 DM 35W	4.074,00	10,00	407,40	3.666,60	5	61,11	1.344,42
dez/2019	05/05/2015	12443	MONITOR MARCA HP V206HZ 20"	600,00	10,00	60,00	540,00	5	9,00	36,00
dez/2019	08/11/2016	12444	CPU MARCA ELITEDESK HP 800 G2 DM 35W	4.074,00	10,00	407,40	3.666,60	5	61,11	1.344,42
dez/2019	05/05/2015	12445	MONITOR MARCA HP V206HZ 20"	600,00	10,00	60,00	540,00	5	9,00	36,00
dez/2019	05/05/2015	12446	MONITOR MARCA HP V206HZ 20"	600,00	10,00	60,00	540,00	5	9,00	36,00
dez/2019	08/11/2016	12447	CPU MARCA ELITEDESK HP 800 G2 DM 35W	4.074,00	10,00	407,40	3.666,60	5	61,11	1.344,42
dez/2019	08/11/2016	12449	MONITOR MARCA HP V225HZ - 21,5" PPB PORT 769	621,00	10,00	62,10	558,90	5	9,32	204,93
dez/2019	08/11/2016	12450	MONITOR MARCA HP V225HZ - 21,5" PPB PORT 769	621,00	10,00	62,10	558,90	5	9,32	204,93
dez/2019	08/11/2016	12451	CPU MARCA ELITEDESK HP 800 G2 DM 35W	4.074,00	10,00	407,40	3.666,60	5	61,11	1.344,42
dez/2019	05/05/2015	12452	MONITOR MARCA HP V206HZ 20"	600,00	10,00	60,00	540,00	5	9,00	36,00
dez/2019	08/11/2016	12453	CPU MARCA ELITEDESK HP 800 G2 DM 35W	4.074,00	10,00	407,40	3.666,60	5	61,11	1.344,42
dez/2019	08/11/2016	12457	MONITOR MARCA HP V225HZ - 21,5" PPB PORT 769	621,00	10,00	62,10	558,90	5	9,32	204,93
dez/2019	08/11/2016	12458	CPU MARCA ELITEDESK HP 800 G2 DM 35W	4.074,00	10,00	407,40	3.666,60	5	61,11	1.344,42
dez/2019	08/11/2016	12461	CPU MARCA ELITEDESK HP 800 G2 DM 35W	4.074,00	10,00	407,40	3.666,60	5	61,11	1.344,42
dez/2019	08/11/2016	12462	MONITOR MARCA HP V225HZ - 21,5" PPB PORT 769	621,00	10,00	62,10	558,90	5	9,32	204,93
dez/2019	08/11/2016	12463	CPU MARCA ELITEDESK HP 800 G2 DM 35W	4.074,00	10,00	407,40	3.666,60	5	61,11	1.344,42
dez/2019	08/11/2016	12464	MONITOR MARCA HP V225HZ - 21,5" PPB PORT 769	621,00	10,00	62,10	558,90	5	9,32	204,93

MES/ANO	DATA ENTRADA	Nº PATRIMONIO	DESCRICAO	VR. AQUISICAO (R\$)	% RESIDUAL	VR. RESIDUAL (R\$)	BASE CALC. DEPRECIACAO (R\$)	VIDA UTIL (ANOS)	DEPRECIACAO MENSAL (R\$)	VR. ATUAL (R\$)
dez/2019	08/11/2016	12465	MONITOR MARCA HP V225HZ - 21,5" PPB PORT 769	621,00	10,00	62,10	558,90	5	9,32	204,93
dez/2019	08/11/2016	12466	CPU MARCA ELITEDESK HP 800 G2 DM 35W	4.074,00	10,00	407,40	3.666,60	5	61,11	1.344,42
dez/2019	08/11/2016	12468	MONITOR MARCA HP V225HZ - 21,5" PPB PORT 769	621,00	10,00	62,10	558,90	5	9,32	204,93
dez/2019	08/11/2016	12469	CPU MARCA ELITEDESK HP 800 G2 DM 35W	4.074,00	10,00	407,40	3.666,60	5	61,11	1.344,42
dez/2019	08/11/2016	12470	MONITOR MARCA HP V225HZ - 21,5" PPB PORT 769	621,00	10,00	62,10	558,90	5	9,32	204,93
dez/2019	08/11/2016	12471	CPU MARCA ELITEDESK HP 800 G2 DM 35W	4.074,00	10,00	407,40	3.666,60	5	61,11	1.344,42
dez/2019	08/11/2016	12472	MONITOR MARCA HP V225HZ - 21,5" PPB PORT 769	621,00	10,00	62,10	558,90	5	9,32	204,93
dez/2019	08/11/2016	12473	MONITOR MARCA HP V225HZ - 21,5" PPB PORT 769	621,00	10,00	62,10	558,90	5	9,32	204,93
dez/2019	08/11/2016	12474	CPU MARCA ELITEDESK HP 800 G2 DM 35W	4.074,00	10,00	407,40	3.666,60	5	61,11	1.344,42
dez/2019	08/11/2016	12476	MONITOR MARCA HP V225HZ - 21,5" PPB PORT 769	621,00	10,00	62,10	558,90	5	9,32	204,93
dez/2019	08/11/2016	12477	MONITOR MARCA HP V225HZ - 21,5" PPB PORT 769	621,00	10,00	62,10	558,90	5	9,32	204,93
dez/2019	08/11/2016	12478	CPU MARCA ELITEDESK HP 800 G2 DM 35W	4.074,00	10,00	407,40	3.666,60	5	61,11	1.344,42
dez/2019	08/11/2016	12479	MONITOR MARCA HP V225HZ - 21,5" PPB PORT 769	621,00	10,00	62,10	558,90	5	9,32	204,93
dez/2019	08/11/2016	12480	MONITOR MARCA HP V225HZ - 21,5" PPB PORT 769	621,00	10,00	62,10	558,90	5	9,32	204,93
dez/2019	08/11/2016	12481	CPU MARCA ELITEDESK HP 800 G2 DM 35W	4.074,00	10,00	407,40	3.666,60	5	61,11	1.344,42
dez/2019	08/11/2016	12482	MONITOR MARCA HP V225HZ - 21,5" PPB PORT 769	621,00	10,00	62,10	558,90	5	9,32	204,93
dez/2019	08/11/2016	12485	MONITOR MARCA HP V225HZ - 21,5" PPB PORT 769	621,00	10,00	62,10	558,90	5	9,32	204,93
dez/2019	08/11/2016	12486	CPU MARCA ELITEDESK HP 800 G2 DM 35W	4.074,00	10,00	407,40	3.666,60	5	61,11	1.344,42
dez/2019	08/11/2016	12487	MONITOR MARCA HP V225HZ - 21,5" PPB PORT 769	621,00	10,00	62,10	558,90	5	9,32	204,93
dez/2019	08/11/2016	12488	CPU MARCA ELITEDESK HP 800 G2 DM 35W	4.074,00	10,00	407,40	3.666,60	5	61,11	1.344,42
dez/2019	08/11/2016	12489	MONITOR MARCA HP V225HZ - 21,5" PPB PORT 769	621,00	10,00	62,10	558,90	5	9,32	204,93

MES/ANO	DATA ENTRADA	N° PATRIMONIO	DESCRICAO	VR. AQUISICAO (R\$)	% RESIDUAL	VR. RESIDUAL (R\$)	BASE CALC. DEPRECIACAO (R\$)	VIDA UTIL (ANOS)	DEPRECIACAO MENSAL (R\$)	VR. ATUAL (R\$)
---------	--------------	---------------	-----------	---------------------	------------	--------------------	------------------------------	------------------	--------------------------	-----------------

dez/2019	08/11/2016	12490	MONITOR MARCA HP V225HZ - 21,5" PPB PORT 769	621,00	10,00	62,10	558,90	5	9,32	204,93
dez/2019	08/11/2016	12491	CPU MARCA ELITEDESK HP 800 G2 DM 35W	4.074,00	10,00	407,40	3.666,60	5	61,11	1.344,42
dez/2019	08/11/2016	12492	MONITOR MARCA HP V225HZ - 21,5" PPB PORT 769	621,00	10,00	62,10	558,90	5	9,32	204,93
dez/2019	08/11/2016	12493	MONITOR MARCA HP V225HZ - 21,5" PPB PORT 769	621,00	10,00	62,10	558,90	5	9,32	204,93
dez/2019	08/11/2016	12494	MONITOR MARCA HP V225HZ - 21,5" PPB PORT 769	621,00	10,00	62,10	558,90	5	9,32	204,93
dez/2019	08/11/2016	12495	CPU MARCA ELITEDESK HP 800 G2 DM 35W	4.074,00	10,00	407,40	3.666,60	5	61,11	1.344,42
dez/2019	08/11/2016	12496	MONITOR MARCA HP V225HZ - 21,5" PPB PORT 769	621,00	10,00	62,10	558,90	5	9,32	204,93
dez/2019	08/11/2016	12497	CPU MARCA ELITEDESK HP 800 G2 DM 35W	4.074,00	10,00	407,40	3.666,60	5	61,11	1.344,42
dez/2019	08/11/2016	12517	MONITOR MARCA HP V225HZ - 21,5" PPB PORT 769	621,00	10,00	62,10	558,90	5	9,32	204,93
dez/2019	08/11/2016	12518	CPU MARCA ELITEDESK HP 800 G2 DM 35W	4.074,00	10,00	407,40	3.666,60	5	61,11	1.344,42
dez/2019	05/05/2015	12521	MONITOR MARCA HP V206HZ 20"	600,00	10,00	60,00	540,00	5	9,00	36,00
dez/2019	08/11/2016	12522	CPU MARCA ELITEDESK HP 800 G2 DM 35W	4.074,00	10,00	407,40	3.666,60	5	61,11	1.344,42
dez/2019	08/11/2016	12523	MONITOR MARCA HP V225HZ - 21,5" PPB PORT 769	621,00	10,00	62,10	558,90	5	9,32	204,93
dez/2019	08/11/2016	12524	MONITOR MARCA HP V225HZ - 21,5" PPB PORT 769	621,00	10,00	62,10	558,90	5	9,32	204,93
dez/2019	08/11/2016	12525	MONITOR MARCA HP V225HZ - 21,5" PPB PORT 769	621,00	10,00	62,10	558,90	5	9,32	204,93
dez/2019	08/11/2016	12526	CPU MARCA ELITEDESK HP 800 G2 DM 35W	4.074,00	10,00	407,40	3.666,60	5	61,11	1.344,42
dez/2019	08/11/2016	12527	MONITOR MARCA HP V225HZ - 21,5" PPB PORT 769	621,00	10,00	62,10	558,90	5	9,32	204,93
dez/2019	08/11/2016	12528	MONITOR MARCA HP V225HZ - 21,5" PPB PORT 769	621,00	10,00	62,10	558,90	5	9,32	204,93
dez/2019	08/11/2016	12529	CPU MARCA ELITEDESK HP 800 G2 DM 35W	4.074,00	10,00	407,40	3.666,60	5	61,11	1.344,42
dez/2019	08/11/2016	12530	CPU MARCA ELITEDESK HP 800 G2 DM 35W	4.074,00	10,00	407,40	3.666,60	5	61,11	1.344,42

MES/ANO	DATA ENTRADA	Nº PATRIMONIO	DESCRICAO	VR. AQUISICAO (R\$)	% RESIDUAL	VR. RESIDUAL (R\$)	BASE CALC. DEPRECIACAO (R\$)	VIDA UTIL (ANOS)	DEPRECIACAO MENSAL (R\$)	VR. ATUAL (R\$)
dez/2019	08/11/2016	12531	MONITOR MARCA HP V225HZ - 21,5" PPB PORT 769	621,00	10,00	62,10	558,90	5	9,32	204,93
dez/2019	05/05/2015	12532	MONITOR MARCA HP V206HZ 20"	600,00	10,00	60,00	540,00	5	9,00	36,00
dez/2019	08/11/2016	12533	MONITOR MARCA HP V225HZ - 21,5" PPB PORT 769	621,00	10,00	62,10	558,90	5	9,32	204,93
dez/2019	08/11/2016	12534	CPU MARCA ELITEDESK HP 800 G2 DM 35W	4.074,00	10,00	407,40	3.666,60	5	61,11	1.344,42
dez/2019	08/11/2016	12535	MONITOR MARCA HP V225HZ - 21,5" PPB PORT 769	621,00	10,00	62,10	558,90	5	9,32	204,93
dez/2019	08/11/2016	12536	MONITOR MARCA HP V225HZ - 21,5" PPB PORT 769	621,00	10,00	62,10	558,90	5	9,32	204,93
dez/2019	08/11/2016	12537	CPU MARCA ELITEDESK HP 800 G2 DM 35W	4.074,00	10,00	407,40	3.666,60	5	61,11	1.344,42
dez/2019	08/11/2016	12538	MONITOR MARCA HP V225HZ - 21,5" PPB PORT 769	621,00	10,00	62,10	558,90	5	9,32	204,93
dez/2019	08/11/2016	12539	CPU MARCA ELITEDESK HP 800 G2 DM 35W	4.074,00	10,00	407,40	3.666,60	5	61,11	1.344,42
dez/2019	08/11/2016	12540	MONITOR MARCA HP V225HZ - 21,5" PPB PORT 769	621,00	10,00	62,10	558,90	5	9,32	204,93
dez/2019	08/11/2016	12541	CPU MARCA ELITEDESK HP 800 G2 DM 35W	4.074,00	10,00	407,40	3.666,60	5	61,11	1.344,42
dez/2019	08/11/2016	12551	CPU MARCA ELITEDESK HP 800 G2 DM 35W	4.074,00	10,00	407,40	3.666,60	5	61,11	1.344,42
dez/2019	08/11/2016	12552	CPU MARCA ELITEDESK HP 800 G2 DM 35W	4.074,00	10,00	407,40	3.666,60	5	61,11	1.344,42
dez/2019	08/11/2016	12553	CPU MARCA ELITEDESK HP 800 G2 DM 35W	4.074,00	10,00	407,40	3.666,60	5	61,11	1.344,42
dez/2019	08/11/2016	12559	CPU MARCA ELITEDESK HP 800 G2 DM 35W	4.074,00	10,00	407,40	3.666,60	5	61,11	1.344,42
dez/2019	08/11/2016	12560	MONITOR MARCA HP V225HZ - 21,5" PPB PORT 769	621,00	10,00	62,10	558,90	5	9,32	204,93
dez/2019	08/11/2016	12562	MONITOR MARCA HP V225HZ - 21,5" PPB PORT 769	621,00	10,00	62,10	558,90	5	9,32	204,93
dez/2019	08/11/2016	12563	CPU MARCA ELITEDESK HP 800 G2 DM 35W	4.074,00	10,00	407,40	3.666,60	5	61,11	1.344,42
dez/2019	08/11/2016	12564	MONITOR MARCA HP V225HZ - 21,5" PPB PORT 769	621,00	10,00	62,10	558,90	5	9,32	204,93
dez/2019	08/11/2016	12565	CPU MARCA ELITEDESK HP 800 G2 DM 35W	4.074,00	10,00	407,40	3.666,60	5	61,11	1.344,42
dez/2019	08/11/2016	12566	MONITOR MARCA HP V225HZ - 21,5" PPB PORT 769	621,00	10,00	62,10	558,90	5	9,32	204,93

MES/ANO	DATA ENTRADA	N° PATRIMONIO	DESCRICAO	VR. AQUISICAO (R\$)	% RESIDUAL	VR. RESIDUAL (R\$)	BASE CALC. DEPRECIACAO (R\$)	VIDA UTIL (ANOS)	DEPRECIACAO MENSAL (R\$)	VR. ATUAL (R\$)
dez/2019	08/11/2016	12567	CPU MARCA ELITEDESK HP 800 G2 DM 35W	4.074,00	10,00	407,40	3.666,60	5	61,11	1.344,42
dez/2019	08/11/2016	12568	CPU MARCA ELITEDESK HP 800 G2 DM 35W	4.074,00	10,00	407,40	3.666,60	5	61,11	1.344,42
dez/2019	08/11/2016	12569	MONITOR MARCA HP V225HZ - 21,5" PPB PORT 769	621,00	10,00	62,10	558,90	5	9,32	204,93
dez/2019	08/11/2016	12570	CPU MARCA ELITEDESK HP 800 G2 DM 35W	4.074,00	10,00	407,40	3.666,60	5	61,11	1.344,42
dez/2019	08/11/2016	12571	CPU MARCA ELITEDESK HP 800 G2 DM 35W	4.074,00	10,00	407,40	3.666,60	5	61,11	1.344,42
dez/2019	08/11/2016	12572	MONITOR MARCA HP V225HZ - 21,5" PPB PORT 769	621,00	10,00	62,10	558,90	5	9,32	204,93
dez/2019	08/11/2016	12573	CPU MARCA ELITEDESK HP 800 G2 DM 35W	4.074,00	10,00	407,40	3.666,60	5	61,11	1.344,42
dez/2019	08/11/2016	12574	CPU MARCA ELITEDESK HP 800 G2 DM 35W	4.074,00	10,00	407,40	3.666,60	5	61,11	1.344,42
dez/2019	05/05/2015	12578	MONITOR MARCA HP V206HZ 20"	600,00	10,00	60,00	540,00	5	9,00	36,00
dez/2019	08/11/2016	12579	CPU MARCA ELITEDESK HP 800 G2 DM 35W	4.074,00	10,00	407,40	3.666,60	5	61,11	1.344,42
dez/2019	08/11/2016	12582	MONITOR MARCA HP V225HZ - 21,5" PPB PORT 769	621,00	10,00	62,10	558,90	5	9,32	204,93
dez/2019	08/11/2016	12583	CPU MARCA ELITEDESK HP 800 G2 DM 35W	4.074,00	10,00	407,40	3.666,60	5	61,11	1.344,42
dez/2019	08/11/2016	12585	MONITOR MARCA HP V225HZ - 21,5" PPB PORT 769	621,00	10,00	62,10	558,90	5	9,32	204,93
dez/2019	08/11/2016	12586	CPU MARCA ELITEDESK HP 800 G2 DM 35W	4.074,00	10,00	407,40	3.666,60	5	61,11	1.344,42
dez/2019	08/11/2016	12587	CPU MARCA ELITEDESK HP 800 G2 DM 35W	4.074,00	10,00	407,40	3.666,60	5	61,11	1.344,42
dez/2019	05/05/2015	12588	MONITOR MARCA HP V206HZ 20"	600,00	10,00	60,00	540,00	5	9,00	36,00
dez/2019	08/11/2016	12589	CPU MARCA ELITEDESK HP 800 G2 DM 35W	4.074,00	10,00	407,40	3.666,60	5	61,11	1.344,42
dez/2019	08/11/2016	12590	MONITOR MARCA HP V225HZ - 21,5" PPB PORT 769	621,00	10,00	62,10	558,90	5	9,32	204,93
dez/2019	08/11/2016	12591	CPU MARCA ELITEDESK HP 800 G2 DM 35W	4.074,00	10,00	407,40	3.666,60	5	61,11	1.344,42
dez/2019	08/11/2016	12593	MONITOR MARCA HP V225HZ - 21,5" PPB PORT 769	621,00	10,00	62,10	558,90	5	9,32	204,93
dez/2019	08/11/2016	12594	CPU MARCA ELITEDESK HP 800 G2 DM 35W	4.074,00	10,00	407,40	3.666,60	5	61,11	1.344,42

MES/ANO	DATA ENTRADA	Nº PATRIMONIO	DESCRICAO	VR. AQUISICAO (R\$)	% RESIDUAL	VR. RESIDUAL (R\$)	BASE CALC. DEPRECIACAO (R\$)	VIDA UTIL (ANOS)	DEPRECIACAO MENSAL (R\$)	VR. ATUAL (R\$)
dez/2019	08/11/2016	12595	MONITOR MARCA HP V225HZ - 21,5" PPB PORT 769	621,00	10,00	62,10	558,90	5	9,32	204,93
dez/2019	08/11/2016	12598	MONITOR MARCA HP V225HZ - 21,5" PPB PORT 769	621,00	10,00	62,10	558,90	5	9,32	204,93
dez/2019	08/11/2016	12599	CPU MARCA ELITEDESK HP 800 G2 DM 35W	4.074,00	10,00	407,40	3.666,60	5	61,11	1.344,42
dez/2019	08/11/2016	12600	MONITOR MARCA HP V225HZ - 21,5" PPB PORT 769	621,00	10,00	62,10	558,90	5	9,32	204,93
dez/2019	08/11/2016	12601	CPU MARCA ELITEDESK HP 800 G2 DM 35W	4.074,00	10,00	407,40	3.666,60	5	61,11	1.344,42
dez/2019	05/05/2015	12602	MONITOR MARCA HP V206HZ 20"	600,00	10,00	60,00	540,00	5	9,00	36,00
dez/2019	08/11/2016	12603	MONITOR MARCA HP V225HZ - 21,5" PPB PORT 769	621,00	10,00	62,10	558,90	5	9,32	204,93
dez/2019	08/11/2016	12604	CPU MARCA ELITEDESK HP 800 G2 DM 35W	4.074,00	10,00	407,40	3.666,60	5	61,11	1.344,42
dez/2019	08/11/2016	12609	MONITOR MARCA HP V225HZ - 21,5" PPB PORT 769	621,00	10,00	62,10	558,90	5	9,32	204,93
dez/2019	08/11/2016	12610	CPU MARCA ELITEDESK HP 800 G2 DM 35W	4.074,00	10,00	407,40	3.666,60	5	61,11	1.344,42
dez/2019	08/11/2016	12612	MONITOR MARCA HP V225HZ - 21,5" PPB PORT 769	621,00	10,00	62,10	558,90	5	9,32	204,93
dez/2019	08/11/2016	12613	CPU MARCA ELITEDESK HP 800 G2 DM 35W	4.074,00	10,00	407,40	3.666,60	5	61,11	1.344,42
dez/2019	08/11/2016	12614	MONITOR MARCA HP V225HZ - 21,5" PPB PORT 769	621,00	10,00	62,10	558,90	5	9,32	204,93
dez/2019	08/11/2016	12615	CPU MARCA ELITEDESK HP 800 G2 DM 35W	4.074,00	10,00	407,40	3.666,60	5	61,11	1.344,42
dez/2019	08/11/2016	12618	MONITOR MARCA HP V225HZ - 21,5" PPB PORT 769	621,00	10,00	62,10	558,90	5	9,32	204,93
dez/2019	08/11/2016	12619	CPU MARCA ELITEDESK HP 800 G2 DM 35W	4.074,00	10,00	407,40	3.666,60	5	61,11	1.344,42
dez/2019	08/11/2016	12621	MONITOR MARCA HP V225HZ - 21,5" PPB PORT 769	621,00	10,00	62,10	558,90	5	9,32	204,93
dez/2019	08/11/2016	12622	CPU MARCA ELITEDESK HP 800 G2 DM 35W	4.074,00	10,00	407,40	3.666,60	5	61,11	1.344,42
dez/2019	08/11/2016	12624	MONITOR MARCA HP V225HZ - 21,5" PPB PORT 769	621,00	10,00	62,10	558,90	5	9,32	204,93
dez/2019	08/11/2016	12625	MONITOR MARCA HP V225HZ - 21,5" PPB PORT 769	621,00	10,00	62,10	558,90	5	9,32	204,93
dez/2019	08/11/2016	12626	CPU MARCA ELITEDESK HP 800 G2 DM 35W	4.074,00	10,00	407,40	3.666,60	5	61,11	1.344,42

MES/ANO	DATA ENTRADA	Nº PATRIMONIO	DESCRICAO	VR. AQUISICAO (R\$)	% RESIDUAL	VR. RESIDUAL (R\$)	BASE CALC. DEPRECIACAO (R\$)	VIDA UTIL (ANOS)	DEPRECIACAO MENSAL (R\$)	VR. ATUAL (R\$)
dez/2019	08/11/2016	12628	MONITOR MARCA HP V225HZ - 21,5" PPB PORT 769	621,00	10,00	62,10	558,90	5	9,32	204,93
dez/2019	08/11/2016	12629	CPU MARCA ELITEDESK HP 800 G2 DM 35W	4.074,00	10,00	407,40	3.666,60	5	61,11	1.344,42
dez/2019	08/11/2016	12630	MONITOR MARCA HP V225HZ - 21,5" PPB PORT 769	621,00	10,00	62,10	558,90	5	9,32	204,93
dez/2019	08/11/2016	12631	CPU MARCA ELITEDESK HP 800 G2 DM 35W	4.074,00	10,00	407,40	3.666,60	5	61,11	1.344,42
dez/2019	08/11/2016	12632	MONITOR MARCA HP V225HZ - 21,5" PPB PORT 769	621,00	10,00	62,10	558,90	5	9,32	204,93
dez/2019	08/11/2016	12633	CPU MARCA ELITEDESK HP 800 G2 DM 35W	4.074,00	10,00	407,40	3.666,60	5	61,11	1.344,42
dez/2019	08/11/2016	12638	MONITOR MARCA HP V225HZ - 21,5" PPB PORT 769	621,00	10,00	62,10	558,90	5	9,32	204,93
dez/2019	08/11/2016	12639	CPU MARCA ELITEDESK HP 800 G2 DM 35W	4.074,00	10,00	407,40	3.666,60	5	61,11	1.344,42
dez/2019	08/11/2016	12640	MONITOR MARCA HP V225HZ - 21,5" PPB PORT 769	621,00	10,00	62,10	558,90	5	9,32	204,93
dez/2019	08/11/2016	12641	CPU MARCA ELITEDESK HP 800 G2 DM 35W	4.074,00	10,00	407,40	3.666,60	5	61,11	1.344,42
dez/2019	08/11/2016	12643	MONITOR MARCA HP V225HZ - 21,5" PPB PORT 769	621,00	10,00	62,10	558,90	5	9,32	204,93
dez/2019	08/11/2016	12644	CPU MARCA ELITEDESK HP 800 G2 DM 35W	4.074,00	10,00	407,40	3.666,60	5	61,11	1.344,42
dez/2019	08/11/2016	12646	MONITOR MARCA HP V225HZ - 21,5" PPB PORT 769	621,00	10,00	62,10	558,90	5	9,32	204,93
dez/2019	08/11/2016	12647	CPU MARCA ELITEDESK HP 800 G2 DM 35W	4.074,00	10,00	407,40	3.666,60	5	61,11	1.344,42
dez/2019	08/11/2016	12649	MONITOR MARCA HP V225HZ - 21,5" PPB PORT 769	621,00	10,00	62,10	558,90	5	9,32	204,93
dez/2019	08/11/2016	12650	MONITOR MARCA HP V225HZ - 21,5" PPB PORT 769	621,00	10,00	62,10	558,90	5	9,32	204,93
dez/2019	08/11/2016	12651	CPU MARCA ELITEDESK HP 800 G2 DM 35W	4.074,00	10,00	407,40	3.666,60	5	61,11	1.344,42
dez/2019	08/11/2016	12653	MONITOR MARCA HP V225HZ - 21,5" PPB PORT 769	621,00	10,00	62,10	558,90	5	9,32	204,93
dez/2019	08/11/2016	12654	CPU MARCA ELITEDESK HP 800 G2 DM 35W	4.074,00	10,00	407,40	3.666,60	5	61,11	1.344,42
dez/2019	08/11/2016	12655	MONITOR MARCA HP V225HZ - 21,5" PPB PORT 769	621,00	10,00	62,10	558,90	5	9,32	204,93
dez/2019	08/11/2016	12656	CPU MARCA ELITEDESK HP 800 G2 DM 35W	4.074,00	10,00	407,40	3.666,60	5	61,11	1.344,42

MES/ANO	DATA ENTRADA	N° PATRIMONIO	DESCRICAO	VR. AQUISICAO (R\$)	% RESIDUAL	VR. RESIDUAL (R\$)	BASE CALC. DEPRECIACAO (R\$)	VIDA UTIL (ANOS)	DEPRECIACAO MENSAL (R\$)	VR. ATUAL (R\$)
---------	--------------	---------------	-----------	---------------------	------------	--------------------	------------------------------	------------------	--------------------------	-----------------

dez/2019	08/11/2016	12657	CPU MARCA ELITEDESK HP 800 G2 DM 35W	4.074,00	10,00	407,40	3.666,60	5	61,11	1.344,42
dez/2019	08/11/2016	12658	MONITOR MARCA HP V225HZ - 21,5" PPB PORT 769	621,00	10,00	62,10	558,90	5	9,32	204,93
dez/2019	08/11/2016	12660	MONITOR MARCA HP V225HZ - 21,5" PPB PORT 769	621,00	10,00	62,10	558,90	5	9,32	204,93
dez/2019	08/11/2016	12661	MONITOR MARCA HP V225HZ - 21,5" PPB PORT 769	621,00	10,00	62,10	558,90	5	9,32	204,93
dez/2019	08/11/2016	12662	CPU MARCA ELITEDESK HP 800 G2 DM 35W	4.074,00	10,00	407,40	3.666,60	5	61,11	1.344,42
dez/2019	08/11/2016	12667	CPU MARCA ELITEDESK HP 800 G2 DM 35W	4.074,00	10,00	407,40	3.666,60	5	61,11	1.344,42
dez/2019	08/11/2016	12669	CPU MARCA ELITEDESK HP 800 G2 DM 35W	4.074,00	10,00	407,40	3.666,60	5	61,11	1.344,42
dez/2019	08/11/2016	12671	MONITOR MARCA HP V225HZ - 21,5" PPB PORT 769	621,00	10,00	62,10	558,90	5	9,32	204,93
dez/2019	08/11/2016	12672	MONITOR MARCA HP V225HZ - 21,5" PPB PORT 769	621,00	10,00	62,10	558,90	5	9,32	204,93
dez/2019	08/11/2016	12673	CPU MARCA ELITEDESK HP 800 G2 DM 35W	4.074,00	10,00	407,40	3.666,60	5	61,11	1.344,42
dez/2019	08/11/2016	12674	MONITOR MARCA HP V225HZ - 21,5" PPB PORT 769	621,00	10,00	62,10	558,90	5	9,32	204,93
dez/2019	08/11/2016	12675	CPU MARCA ELITEDESK HP 800 G2 DM 35W	4.074,00	10,00	407,40	3.666,60	5	61,11	1.344,42
dez/2019	08/11/2016	12676	CPU MARCA ELITEDESK HP 800 G2 DM 35W	4.074,00	10,00	407,40	3.666,60	5	61,11	1.344,42
dez/2019	08/11/2016	12677	MONITOR MARCA HP V225HZ - 21,5" PPB PORT 769	621,00	10,00	62,10	558,90	5	9,32	204,93
dez/2019	05/05/2015	12678	MONITOR MARCA HP V206HZ 20"	600,00	10,00	60,00	540,00	5	9,00	36,00
dez/2019	08/11/2016	12679	CPU MARCA ELITEDESK HP 800 G2 DM 35W	4.074,00	10,00	407,40	3.666,60	5	61,11	1.344,42
dez/2019	08/11/2016	12680	MONITOR MARCA HP V225HZ - 21,5" PPB PORT 769	621,00	10,00	62,10	558,90	5	9,32	204,93
dez/2019	08/11/2016	12681	MONITOR MARCA HP V225HZ - 21,5" PPB PORT 769	621,00	10,00	62,10	558,90	5	9,32	204,93
dez/2019	08/11/2016	12682	CPU MARCA ELITEDESK HP 800 G2 DM 35W	4.074,00	10,00	407,40	3.666,60	5	61,11	1.344,42
dez/2019	13/01/2017	12688	CPU - MICROCOMPUTADOR DELL OPTIPLEX 5040 (CORE I5-6500)	2.356,36	10,00	235,64	2.120,72	5	35,35	848,30

MES/ANO	DATA ENTRADA	Nº PATRIMONIO	DESCRICAO	VR. AQUISICAO (R\$)	% RESIDUAL	VR. RESIDUAL (R\$)	BASE CALC. DEPRECIACAO (R\$)	VIDA UTIL (ANOS)	DEPRECIACAO MENSAL (R\$)	VR. ATUAL (R\$)
dez/2019	13/01/2017	12689	CPU - MICROCOMPUTADOR DELL OPTIPLEX 5040 (CORE I5-6500)	2.356,36	10,00	235,64	2.120,72	5	35,35	848,30
dez/2019	13/01/2017	12690	CPU - MICROCOMPUTADOR DELL OPTIPLEX 5040 (CORE I5-6500)	2.356,36	10,00	235,64	2.120,72	5	35,35	848,30
dez/2019	13/01/2017	12691	CPU - MICROCOMPUTADOR DELL OPTIPLEX 5040 (CORE I5-6500)	2.356,36	10,00	235,64	2.120,72	5	35,35	848,30
dez/2019	13/01/2017	12692	CPU - MICROCOMPUTADOR DELL OPTIPLEX 5040 (CORE I5-6500)	2.356,36	10,00	235,64	2.120,72	5	35,35	848,30
dez/2019	13/01/2017	12693	CPU - MICROCOMPUTADOR DELL OPTIPLEX 5040 (CORE I5-6500)	2.356,36	10,00	235,64	2.120,72	5	35,35	848,30
dez/2019	13/01/2017	12694	CPU - MICROCOMPUTADOR DELL OPTIPLEX 5040 (CORE I5-6500)	2.356,36	10,00	235,64	2.120,72	5	35,35	848,30
dez/2019	13/01/2017	12695	CPU - MICROCOMPUTADOR DELL OPTIPLEX 5040 (CORE I5-6500)	2.356,36	10,00	235,64	2.120,72	5	35,35	848,30
dez/2019	13/01/2017	12696	1066 - CPU MICROCOMPUTADOR DELL OPTIPLEX 5040 (CORE I5-6500) -	2.356,34	10,00	235,63	2.120,71	5	35,35	848,29
dez/2019	13/01/2017	12697	CPU - MICROCOMPUTADOR DELL OPTIPLEX 5040 (CORE I5-6500)	2.356,36	10,00	235,64	2.120,72	5	35,35	848,30
dez/2019	13/01/2017	12698	CPU - MICROCOMPUTADOR DELL OPTIPLEX 5040 (CORE I5-6500)	2.356,36	10,00	235,64	2.120,72	5	35,35	848,30
dez/2019	13/01/2017	12700	CPU - MICROCOMPUTADOR DELL OPTIPLEX 5040 (CORE I5-6500)	2.356,36	10,00	235,64	2.120,72	5	35,35	848,30
dez/2019	13/01/2017	12703	CPU - MICROCOMPUTADOR DELL OPTIPLEX 5040 (CORE I5-6500)	2.356,36	10,00	235,64	2.120,72	5	35,35	848,30
dez/2019	13/01/2017	12704	CPU - MICROCOMPUTADOR DELL OPTIPLEX 5040 (CORE I5-6500)	2.356,36	10,00	235,64	2.120,72	5	35,35	848,30
dez/2019	05/05/2015	12705	MONITOR MARCA HP V225HZ 21,5" PPB PORT 769	600,00	10,00	60,00	540,00	5	9,00	36,00
dez/2019	13/01/2017	12706	CPU - MICROCOMPUTADOR DELL OPTIPLEX 5040 (CORE I5-6500)	2.356,36	10,00	235,64	2.120,72	5	35,35	848,30
dez/2019	13/01/2017	12708	CPU - MICROCOMPUTADOR DELL OPTIPLEX 5040 (CORE I5-6500)	2.356,36	10,00	235,64	2.120,72	5	35,35	848,30
dez/2019	13/01/2017	12710	CPU - MICROCOMPUTADOR DELL OPTIPLEX 5040 (CORE I5-6500)	2.356,36	10,00	235,64	2.120,72	5	35,35	848,30
dez/2019	13/01/2017	12711	CPU - MICROCOMPUTADOR DELL OPTIPLEX 5040 (CORE I5-6500)	2.356,36	10,00	235,64	2.120,72	5	35,35	848,30
dez/2019	13/01/2017	12712	CPU - MICROCOMPUTADOR DELL OPTIPLEX 5040 (CORE I5-6500)	2.356,36	10,00	235,64	2.120,72	5	35,35	848,30
dez/2019	13/01/2017	12713	CPU - MICROCOMPUTADOR DELL OPTIPLEX 5040 (CORE I5-6500)	2.356,36	10,00	235,64	2.120,72	5	35,35	848,30

MES/ANO	DATA ENTRADA	Nº PATRIMONIO	DESCRICAO	VR. AQUISICAO (R\$)	% RESIDUAL	VR. RESIDUAL (R\$)	BASE CALC. DEPRECIACAO (R\$)	VIDA UTIL (ANOS)	DEPRECIACAO MENSAL (R\$)	VR. ATUAL (R\$)
dez/2019	05/05/2015	12714	MONITOR MARCA HP V225HZ - 21,5" PPB PORT 769	600,00	10,00	60,00	540,00	5	9,00	36,00
dez/2019	13/01/2017	12715	CPU - MICROCOMPUTADOR DELL OPTIPLEX 5040 (CORE I5-6500)	2.356,36	10,00	235,64	2.120,72	5	35,35	848,30
dez/2019	13/01/2017	12716	CPU - MICROCOMPUTADOR DELL OPTIPLEX 5040 (CORE I5-6500)	2.356,36	10,00	235,64	2.120,72	5	35,35	848,30
dez/2019	05/01/2018	12717	MONITOR DELL LCD 19" COR PRETO	200,00	10,00	20,00	180,00	5	3,00	108,00
dez/2019	13/01/2017	12718	CPU - MICROCOMPUTADOR DELL OPTIPLEX 5040 (CORE I5-6500)	2.356,36	10,00	235,64	2.120,72	5	35,35	848,30
dez/2019	13/01/2017	12720	CPU - MICROCOMPUTADOR DELL OPTIPLEX 5040 (CORE I5-6500)	2.356,36	10,00	235,64	2.120,72	5	35,35	848,30
dez/2019	08/11/2016	12724	1060 - CPU MARCA ELITEDESK HP 800 G2 DM 35W -	4.074,00	10,00	407,40	3.666,60	5	61,11	1.344,42
dez/2019	08/11/2016	12726	CPU MARCA ELITEDESK HP 800 G2 DM 35W	4.074,00	10,00	407,40	3.666,60	5	61,11	1.344,42
dez/2019	08/11/2016	12727	MONITOR MARCA HP V225HZ - 21,5" PPB PORT 769	621,00	10,00	62,10	558,90	5	9,32	204,93
dez/2019	08/11/2016	12728	MONITOR MARCA HP V225HZ - 21,5" PPB PORT 769	621,00	10,00	62,10	558,90	5	9,32	204,93
dez/2019	08/11/2016	12729	CPU MARCA ELITEDESK HP 800 G2 DM 35W	4.074,00	10,00	407,40	3.666,60	5	61,11	1.344,42
dez/2019	08/11/2016	12730	MONITOR MARCA HP V225HZ - 21,5" PPB PORT 769	621,00	10,00	62,10	558,90	5	9,32	204,93
dez/2019	08/11/2016	12731	CPU MARCA ELITEDESK HP 800 G2 DM 35W	4.074,00	10,00	407,40	3.666,60	5	61,11	1.344,42
dez/2019	08/11/2016	12733	CPU MARCA ELITEDESK HP 800 G2 DM 35W	4.074,00	10,00	407,40	3.666,60	5	61,11	1.344,42
dez/2019	08/11/2016	12734	CPU MARCA ELITEDESK HP 800 G2 DM 35W	4.074,00	10,00	407,40	3.666,60	5	61,11	1.344,42
dez/2019	08/11/2016	12735	MONITOR MARCA HP V225HZ - 21,5" PPB PORT 769	621,00	10,00	62,10	558,90	5	9,32	204,93
dez/2019	08/11/2016	12736	MONITOR MARCA HP V225HZ - 21,5" PPB PORT 769	621,00	10,00	62,10	558,90	5	9,32	204,93
dez/2019	08/11/2016	12737	CPU MARCA ELITEDESK HP 800 G2 DM 35W	4.074,00	10,00	407,40	3.666,60	5	61,11	1.344,42
dez/2019	08/11/2016	12738	CPU MARCA ELITEDESK HP 800 G2 DM 35W	4.074,00	10,00	407,40	3.666,60	5	61,11	1.344,42
dez/2019	08/11/2016	12740	CPU MARCA ELITEDESK HP 800 G2 DM 35W	4.074,00	10,00	407,40	3.666,60	5	61,11	1.344,42
dez/2019	08/11/2016	12741	MONITOR MARCA HP V225HZ - 21,5" PPB PORT 769	621,00	10,00	62,10	558,90	5	9,32	204,93

MES/ANO	DATA ENTRADA	Nº PATRIMONIO	DESCRICAO	VR. AQUISICAO (R\$)	% RESIDUAL	VR. RESIDUAL (R\$)	BASE CALC. DEPRECIACAO (R\$)	VIDA UTIL (ANOS)	DEPRECIACAO MENSAL (R\$)	VR. ATUAL (R\$)
dez/2019	08/11/2016	12743	MONITOR MARCA HP V225HZ - 21,5" PPB PORT 769	621,00	10,00	62,10	558,90	5	9,32	204,93
dez/2019	08/11/2016	12744	MONITOR MARCA HP V225HZ - 21,5" PPB PORT 769	621,00	10,00	62,10	558,90	5	9,32	204,93
dez/2019	08/11/2016	12745	CPU MARCA ELITEDESK HP 800 G2 DM 35W	4.074,00	10,00	407,40	3.666,60	5	61,11	1.344,42
dez/2019	08/11/2016	12746	MONITOR MARCA HP V225HZ - 21,5" PPB PORT 769	621,00	10,00	62,10	558,90	5	9,32	204,93
dez/2019	08/11/2016	12747	CPU MARCA ELITEDESK HP 800 G2 DM 35W	4.074,00	10,00	407,40	3.666,60	5	61,11	1.344,42
dez/2019	05/05/2015	12748	CPU MARCA ELITEDESK HP 800	2.790,00	10,00	279,00	2.511,00	5	41,85	167,40
dez/2019	08/11/2016	12749	MONITOR MARCA HP V225HZ - 21,5" PPB PORT 769	621,00	10,00	62,10	558,90	5	9,32	204,93
dez/2019	08/11/2016	12750	CPU MARCA ELITEDESK HP 800 G2 DM 35W	4.074,00	10,00	407,40	3.666,60	5	61,11	1.344,42
dez/2019	08/11/2016	12751	MONITOR MARCA HP V225HZ - 21,5" PPB PORT 769	621,00	10,00	62,10	558,90	5	9,32	204,93
dez/2019	08/11/2016	12752	CPU MARCA ELITEDESK HP 800 G2 DM 35W	4.074,00	10,00	407,40	3.666,60	5	61,11	1.344,42
dez/2019	08/11/2016	12753	MONITOR MARCA HP V225HZ - 21,5" PPB PORT 769	621,00	10,00	62,10	558,90	5	9,32	204,93
dez/2019	08/11/2016	12754	CPU MARCA ELITEDESK HP 800 G2 DM 35W	4.074,00	10,00	407,40	3.666,60	5	61,11	1.344,42
dez/2019	08/11/2016	12755	MONITOR MARCA HP V225HZ - 21,5" PPB PORT 769	621,00	10,00	62,10	558,90	5	9,32	204,93
dez/2019	08/11/2016	12756	CPU MARCA ELITEDESK HP 800 G2 DM 35W	4.074,00	10,00	407,40	3.666,60	5	61,11	1.344,42
dez/2019	08/11/2016	12757	MONITOR MARCA HP V225HZ - 21,5" PPB PORT 769	621,00	10,00	62,10	558,90	5	9,32	204,93
dez/2019	08/11/2016	12758	CPU MARCA ELITEDESK HP 800 G2 DM 35W	4.074,00	10,00	407,40	3.666,60	5	61,11	1.344,42
dez/2019	08/11/2016	12759	CPU MARCA ELITEDESK HP 800 G2 DM 35W	4.074,00	10,00	407,40	3.666,60	5	61,11	1.344,42
dez/2019	08/11/2016	12760	CPU MARCA ELITEDESK HP 800 G2 DM 35W	4.074,00	10,00	407,40	3.666,60	5	61,11	1.344,42
dez/2019	08/11/2016	12761	CPU MARCA ELITEDESK HP 800 G2 DM 35W	4.074,00	10,00	407,40	3.666,60	5	61,11	1.344,42
dez/2019	08/11/2016	12763	CPU MARCA ELITEDESK HP 800 G2 DM 35W	4.074,00	10,00	407,40	3.666,60	5	61,11	1.344,42
dez/2019	08/11/2016	12766	MONITOR MARCA HP V225HZ - 21,5" PPB PORT 769	4.074,00	10,00	407,40	3.666,60	5	61,11	1.344,42

MES/ANO	DATA ENTRADA	Nº PATRIMONIO	DESCRICAO	VR. AQUISICAO (R\$)	% RESIDUAL	VR. RESIDUAL (R\$)	BASE CALC. DEPRECIACAO (R\$)	VIDA UTIL (ANOS)	DEPRECIACAO MENSAL (R\$)	VR. ATUAL (R\$)
dez/2019	08/11/2016	12767	MONITOR MARCA HP V225HZ - 21,5" PPB PORT 769	4.074,00	10,00	407,40	3.666,60	5	61,11	1.344,42
dez/2019	08/11/2016	12770	MONITOR MARCA HP V225HZ - 21,5" PPB PORT 769	4.074,00	10,00	407,40	3.666,60	5	61,11	1.344,42
dez/2019	08/11/2016	12774	MONITOR MARCA HP V225HZ - 21,5" PPB PORT 769	4.074,00	10,00	407,40	3.666,60	5	61,11	1.344,42
dez/2019	08/11/2016	12780	CPU MARCA ELITEDESK HP 800 G2 DM 35W	4.074,00	10,00	407,40	3.666,60	5	61,11	1.344,42
dez/2019	05/05/2015	12784	MONITOR MARCA HP V206HZ 20"	600,00	10,00	60,00	540,00	5	9,00	36,00
dez/2019	08/11/2016	12785	CPU MARCA ELITEDESK HP 800 G2 DM 35W	4.074,00	10,00	407,40	3.666,60	5	61,11	1.344,42
dez/2019	08/11/2016	12786	CPU MARCA ELITEDESK HP 800 G2 DM 35W	4.074,00	10,00	407,40	3.666,60	5	61,11	1.344,42
dez/2019	13/01/2017	12832	CPU - MICROCOMPUTADOR DELL OPTIPLEX 5040 (CORE I5-6500)	2.356,34	10,00	235,63	2.120,71	5	35,35	848,29
dez/2019	13/01/2017	12833	CPU - MICROCOMPUTADOR DELL OPTIPLEX 5040 (CORE I5-6500)	2.356,34	10,00	235,63	2.120,71	5	35,35	848,29
dez/2019	13/01/2017	12834	CPU - MICROCOMPUTADOR DELL OPTIPLEX 5040 (CORE I5-6500)	2.356,34	10,00	235,63	2.120,71	5	35,35	848,29
dez/2019	13/01/2017	12835	CPU - MICROCOMPUTADOR DELL OPTIPLEX 5040 (CORE I5-6500)	2.356,34	10,00	235,63	2.120,71	5	35,35	848,29
dez/2019	13/01/2017	12836	CPU - MICROCOMPUTADOR DELL OPTIPLEX 5040 (CORE I5-6500)	2.356,34	10,00	235,63	2.120,71	5	35,35	848,29
dez/2019	13/01/2017	12837	CPU - MICROCOMPUTADOR DELL OPTIPLEX 5040 (CORE I5-6500)	2.356,34	10,00	235,63	2.120,71	5	35,35	848,29
dez/2019	13/01/2017	12838	CPU - MICROCOMPUTADOR DELL OPTIPLEX 5040 (CORE I5-6500)	2.356,34	10,00	235,63	2.120,71	5	35,35	848,29
dez/2019	13/01/2017	12839	CPU - MICROCOMPUTADOR DELL OPTIPLEX 5040 (CORE I5-6500)	2.356,34	10,00	235,63	2.120,71	5	35,35	848,29
dez/2019	13/01/2017	12840	CPU - MICROCOMPUTADOR DELL OPTIPLEX 5040 (CORE I5-6500)	2.356,34	10,00	235,63	2.120,71	5	35,35	848,29
dez/2019	13/01/2017	12841	CPU - MICROCOMPUTADOR DELL OPTIPLEX 5040 (CORE I5-6500)	2.356,34	10,00	235,63	2.120,71	5	35,35	848,29
dez/2019	13/01/2017	12842	CPU - MICROCOMPUTADOR DELL OPTIPLEX 5040 (CORE I5-6500)	2.356,34	10,00	235,63	2.120,71	5	35,35	848,29
dez/2019	13/01/2017	12843	CPU - MICROCOMPUTADOR DELL OPTIPLEX 5040 (CORE I5-6500)	2.356,34	10,00	235,63	2.120,71	5	35,35	848,29
dez/2019	13/01/2017	12844	CPU - MICROCOMPUTADOR DELL OPTIPLEX 5040 (CORE I5-6500)	2.356,34	10,00	235,63	2.120,71	5	35,35	848,29
dez/2019	13/01/2017	12858	CPU - MICROCOMPUTADOR DELL OPTIPLEX 5040 (CORE I5-6500)	2.356,34	10,00	235,63	2.120,71	5	35,35	848,29

MES/ANO	DATA ENTRADA	N° PATRIMONIO	DESCRICAO	VR. AQUISICAO (R\$)	% RESIDUAL	VR. RESIDUAL (R\$)	BASE CALC. DEPRECIACAO (R\$)	VIDA UTIL (ANOS)	DEPRECIACAO MENSAL (R\$)	VR. ATUAL (R\$)
dez/2019	13/01/2017	12859	CPU - MICROCOMPUTADOR DELL OPTIPLEX 5040 (CORE I5-6500)	2.356,34	10,00	235,63	2.120,71	5	35,35	848,29
dez/2019	13/01/2017	12861	CPU - MICROCOMPUTADOR DELL OPTIPLEX 5040 (CORE I5-6500)	2.356,34	10,00	235,63	2.120,71	5	35,35	848,29
dez/2019	13/01/2017	12862	CPU - MICROCOMPUTADOR DELL OPTIPLEX 5040 (CORE I5-6500)	2.356,34	10,00	235,63	2.120,71	5	35,35	848,29
dez/2019	13/01/2017	12863	CPU - MICROCOMPUTADOR DELL OPTIPLEX 5040 (CORE I5-6500)	2.356,34	10,00	235,63	2.120,71	5	35,35	848,29
dez/2019	13/01/2017	12864	CPU - MICROCOMPUTADOR DELL OPTIPLEX 5040 (CORE I5-6500)	2.356,34	10,00	235,63	2.120,71	5	35,35	848,29
dez/2019	13/01/2017	12866	CPU - MICROCOMPUTADOR DELL OPTIPLEX 5040 (CORE I5-6500)	2.356,34	10,00	235,63	2.120,71	5	35,35	848,29
dez/2019	05/01/2018	12867	MONITOR DELL LCD 19" COR PRETO	200,00	10,00	20,00	180,00	5	3,00	108,00
dez/2019	13/01/2017	12870	CPU - MICROCOMPUTADOR DELL OPTIPLEX 5040 (CORE I5-6500)	2.356,34	10,00	235,63	2.120,71	5	35,35	848,29
dez/2019	13/01/2017	12871	CPU - MICROCOMPUTADOR DELL OPTIPLEX 5040 (CORE I5-6500)	2.356,34	10,00	235,63	2.120,71	5	35,35	848,29
dez/2019	13/01/2017	12872	CPU - MICROCOMPUTADOR DELL OPTIPLEX 5040 (CORE I5-6500)	2.356,34	10,00	235,63	2.120,71	5	35,35	848,29
dez/2019	13/01/2017	12873	CPU - MICROCOMPUTADOR DELL OPTIPLEX 5040 (CORE I5-6500)	2.356,34	10,00	235,63	2.120,71	5	35,35	848,29
dez/2019	13/01/2017	12874	CPU - MICROCOMPUTADOR DELL OPTIPLEX 5040 (CORE I5-6500)	2.356,34	10,00	235,63	2.120,71	5	35,35	848,29
dez/2019	13/01/2017	12875	CPU - MICROCOMPUTADOR DELL OPTIPLEX 5040 (CORE I5-6500)	2.356,34	10,00	235,63	2.120,71	5	35,35	848,29
dez/2019	13/01/2017	12876	CPU - MICROCOMPUTADOR DELL OPTIPLEX 5040 (CORE I5-6500)	2.356,34	10,00	235,63	2.120,71	5	35,35	848,29
dez/2019	13/01/2017	12877	CPU - MICROCOMPUTADOR DELL OPTIPLEX 5040 (CORE I5-6500)	2.356,34	10,00	235,63	2.120,71	5	35,35	848,29
dez/2019	05/05/2015	12879	MONITOR MARCA HP V206HZ 20"	600,00	10,00	60,00	540,00	5	9,00	36,00
dez/2019	13/01/2017	12880	CPU - MICROCOMPUTADOR DELL OPTIPLEX 5040 (CORE I5-6500)	2.356,34	10,00	235,63	2.120,71	5	35,35	848,29
dez/2019	13/01/2017	12881	CPU - MICROCOMPUTADOR DELL OPTIPLEX 5040 (CORE I5-6500)	2.356,34	10,00	235,63	2.120,71	5	35,35	848,29
dez/2019	13/01/2017	12882	CPU - MICROCOMPUTADOR DELL OPTIPLEX 5040 (CORE I5-6500)	2.356,34	10,00	235,63	2.120,71	5	35,35	848,29
dez/2019	13/01/2017	12883	CPU - MICROCOMPUTADOR DELL OPTIPLEX 5040 (CORE I5-6500)	2.356,34	10,00	235,63	2.120,71	5	35,35	848,29
dez/2019	13/01/2017	12884	CPU - MICROCOMPUTADOR DELL OPTIPLEX 5040 (CORE I5-6500)	2.356,34	10,00	235,63	2.120,71	5	35,35	848,29

MES/ANO	DATA ENTRADA	Nº PATRIMONIO	DESCRICAO	VR. AQUISICAO (R\$)	% RESIDUAL	VR. RESIDUAL (R\$)	BASE CALC. DEPRECIACAO (R\$)	VIDA UTIL (ANOS)	DEPRECIACAO MENSAL (R\$)	VR. ATUAL (R\$)
dez/2019	13/01/2017	12885	CPU - MICROCOMPUTADOR DELL OPTIPLEX 5040 (CORE I5-6500)	2.356,34	10,00	235,63	2.120,71	5	35,35	848,29
dez/2019	13/01/2017	12886	CPU - MICROCOMPUTADOR DELL OPTIPLEX 5040 (CORE I5-6500)	2.356,34	10,00	235,63	2.120,71	5	35,35	848,29
dez/2019	13/01/2017	12888	CPU - MICROCOMPUTADOR DELL OPTIPLEX 5040 (CORE I5-6500)	2.356,34	10,00	235,63	2.120,71	5	35,35	848,29
dez/2019	13/01/2017	12889	CPU - MICROCOMPUTADOR DELL OPTIPLEX 5040 (CORE I5-6500)	2.356,34	10,00	235,63	2.120,71	5	35,35	848,29
dez/2019	13/01/2017	12890	CPU - MICROCOMPUTADOR DELL OPTIPLEX 5040 (CORE I5-6500)	2.356,34	10,00	235,63	2.120,71	5	35,35	848,29
dez/2019	13/01/2017	12891	CPU - MICROCOMPUTADOR DELL OPTIPLEX 5040 (CORE I5-6500)	2.356,34	10,00	235,63	2.120,71	5	35,35	848,29
dez/2019	13/01/2017	12892	CPU - MICROCOMPUTADOR DELL OPTIPLEX 5040 (CORE I5-6500)	2.356,34	10,00	235,63	2.120,71	5	35,35	848,29
dez/2019	13/01/2017	12893	CPU - MICROCOMPUTADOR DELL OPTIPLEX 5040 (CORE I5-6500)	2.356,34	10,00	235,63	2.120,71	5	35,35	848,29
dez/2019	13/01/2017	12898	CPU - MICROCOMPUTADOR DELL OPTIPLEX 5040 (CORE I5-6500)	2.356,34	10,00	235,63	2.120,71	5	35,35	848,29
dez/2019	30/11/2015	12899	LEITO BIOMÉTRICO	360,00	10,00	36,00	324,00	5	5,40	54,00
dez/2019	13/01/2017	12900	CPU - MICROCOMPUTADOR DELL OPTIPLEX 5040 (CORE I5-6500)	2.356,34	10,00	235,63	2.120,71	5	35,35	848,29
dez/2019	13/01/2017	12901	CPU - MICROCOMPUTADOR DELL OPTIPLEX 5040 (CORE I5-6500)	2.356,34	10,00	235,63	2.120,71	5	35,35	848,29
dez/2019	13/01/2017	12902	CPU - MICROCOMPUTADOR DELL OPTIPLEX 5040 (CORE I5-6500)	2.356,34	10,00	235,63	2.120,71	5	35,35	848,29
dez/2019	13/01/2017	12903	CPU - MICROCOMPUTADOR DELL OPTIPLEX 5040 (CORE I5-6500)	2.356,34	10,00	235,63	2.120,71	5	35,35	848,29
dez/2019	13/01/2017	12904	CPU - MICROCOMPUTADOR DELL OPTIPLEX 5040 (CORE I5-6500)	2.356,34	10,00	235,63	2.120,71	5	35,35	848,29
dez/2019	13/01/2017	12905	CPU - MICROCOMPUTADOR DELL OPTIPLEX 5040 (CORE I5-6500)	2.356,34	10,00	235,63	2.120,71	5	35,35	848,29
dez/2019	13/01/2017	12906	CPU - MICROCOMPUTADOR DELL OPTIPLEX 5040 (CORE I5-6500)	2.356,34	10,00	235,63	2.120,71	5	35,35	848,29
dez/2019	13/01/2017	12907	CPU - MICROCOMPUTADOR DELL OPTIPLEX 5040 (CORE I5-6500)	2.356,34	10,00	235,63	2.120,71	5	35,35	848,29
dez/2019	13/01/2017	12909	CPU - MICROCOMPUTADOR DELL OPTIPLEX 5040 (CORE I5-6500)	2.356,34	10,00	235,63	2.120,71	5	35,35	848,29
dez/2019	13/01/2017	12910	CPU - MICROCOMPUTADOR DELL OPTIPLEX 5040 (CORE I5-6500)	2.356,34	10,00	235,63	2.120,71	5	35,35	848,29
dez/2019	13/01/2017	12911	CPU - MICROCOMPUTADOR DELL OPTIPLEX 5040 (CORE I5-6500)	2.356,34	10,00	235,63	2.120,71	5	35,35	848,29

MES/ANO	DATA ENTRADA	Nº PATRIMONIO	DESCRICAO	VR. AQUISICAO (R\$)	% RESIDUAL	VR. RESIDUAL (R\$)	BASE CALC. DEPRECIACAO (R\$)	VIDA UTIL (ANOS)	DEPRECIACAO MENSAL (R\$)	VR. ATUAL (R\$)
dez/2019	13/01/2017	12912	CPU - MICROCOMPUTADOR DELL OPTIPLEX 5040 (CORE I5-6500)	2.356,34	10,00	235,63	2.120,71	5	35,35	848,29
dez/2019	08/11/2016	12913	MONITOR MARCA HP V225HZ - 21,5" PPB PORT 769	621,00	10,00	62,10	558,90	5	9,32	204,93
dez/2019	13/01/2017	12915	CPU - MICROCOMPUTADOR DELL OPTIPLEX 5040 (CORE I5-6500)	2.356,36	10,00	235,64	2.120,72	5	35,35	848,30
dez/2019	13/01/2017	12918	CPU - MICROCOMPUTADOR DELL OPTIPLEX 5040 (CORE I5-6500)	2.356,36	10,00	235,64	2.120,72	5	35,35	848,30
dez/2019	13/01/2017	12919	CPU - MICROCOMPUTADOR DELL OPTIPLEX 5040 (CORE I5-6500)	2.356,36	10,00	235,64	2.120,72	5	35,35	848,30
dez/2019	13/01/2017	12920	CPU - MICROCOMPUTADOR DELL OPTIPLEX 5040 (CORE I5-6500)	2.356,36	10,00	235,64	2.120,72	5	35,35	848,30
dez/2019	13/01/2017	12921	CPU - MICROCOMPUTADOR DELL OPTIPLEX 5040 (CORE I5-6500)	2.356,36	10,00	235,64	2.120,72	5	35,35	848,30
dez/2019	31/05/2012	12922	992 - MONITOR HP L200HX 23" COR PRETO LCD -	176,27	10,00	17,63	158,64	5	2,64	17,63
dez/2019	06/05/2015	12923	MONITOR MARCA HP V206HZ 20"	600,00	10,00	60,00	540,00	5	9,00	36,00
dez/2019	13/01/2017	12924	CPU - MICROCOMPUTADOR DELL OPTIPLEX 5040 (CORE I5-6500)	2.356,36	10,00	235,64	2.120,72	5	35,35	848,30
dez/2019	08/11/2016	12925	MONITOR MARCA HP V225HZ - 21,5" PPB PORT 769	621,00	10,00	62,10	558,90	5	9,32	204,93
dez/2019	08/11/2016	12927	MONITOR MARCA HP V225HZ - 21,5" PPB PORT 769	621,00	10,00	62,10	558,90	5	9,32	204,93
dez/2019	08/11/2016	12929	MONITOR MARCA HP V225HZ - 21,5" PPB PORT 769	621,00	10,00	62,10	558,90	5	9,32	204,93
dez/2019	08/11/2016	12930	MONITOR MARCA HP V225HZ - 21,5" PPB PORT 769	621,00	10,00	62,10	558,90	5	9,32	204,93
dez/2019	08/11/2016	12931	MONITOR MARCA HP V225HZ - 21,5" PPB PORT 769	621,00	10,00	62,10	558,90	5	9,32	204,93
dez/2019	13/01/2017	12934	CPU - MICROCOMPUTADOR DELL OPTIPLEX 5040 (CORE I5-6500)	2.356,36	10,00	235,64	2.120,72	5	35,35	848,30
dez/2019	05/05/2015	12935	MONITOR MARCA HP V206HZ 20"	600,00	10,00	60,00	540,00	5	9,00	36,00
dez/2019	05/05/2015	12936	MONITOR MARCA HP V206HZ 20"	600,00	10,00	60,00	540,00	5	9,00	36,00
dez/2019	13/01/2017	12938	MONITOR DELL DE 21.5 POLEGADAS D2216H	291,68	10,00	29,17	262,51	5	4,38	105,01
dez/2019	13/01/2017	12939	MONITOR DELL DE 21.5 POLEGADAS D2216H	291,68	10,00	29,17	262,51	5	4,38	105,01
dez/2019	13/01/2017	12940	CPU - MICROCOMPUTADOR DELL OPTIPLEX 5040 (CORE I5-6500)	2.356,36	10,00	235,64	2.120,72	5	35,35	848,30
dez/2019	13/01/2017	12942	CPU - MICROCOMPUTADOR DELL OPTIPLEX 5040 (CORE I5-6500)	2.356,36	10,00	235,64	2.120,72	5	35,35	848,30

MES/ANO	DATA ENTRADA	Nº PATRIMONIO	DESCRICAO	VR. AQUISICAO (R\$)	% RESIDUAL	VR. RESIDUAL (R\$)	BASE CALC. DEPRECIACAO (R\$)	VIDA UTIL (ANOS)	DEPRECIACAO MENSAL (R\$)	VR. ATUAL (R\$)
dez/2019	13/01/2017	12943	CPU - MICROCOMPUTADOR DELL OPTIPLEX 5040 (CORE I5-6500)	2.356,36	10,00	235,64	2.120,72	5	35,35	848,30
dez/2019	13/01/2017	12944	CPU - MICROCOMPUTADOR DELL OPTIPLEX 5040 (CORE I5-6500)	2.356,36	10,00	235,64	2.120,72	5	35,35	848,30
dez/2019	13/01/2017	12946	CPU - MICROCOMPUTADOR DELL OPTIPLEX 5040 (CORE I5-6500)	2.356,36	10,00	235,64	2.120,72	5	35,35	848,30
dez/2019	13/01/2017	12947	CPU - MICROCOMPUTADOR DELL OPTIPLEX 5040 (CORE I5-6500)	2.356,36	10,00	235,64	2.120,72	5	35,35	848,30
dez/2019	13/01/2017	12948	CPU - MICROCOMPUTADOR DELL OPTIPLEX 5040 (CORE I5-6500)	2.356,36	10,00	235,64	2.120,72	5	35,35	848,30
dez/2019	13/01/2017	12954	CPU - MICROCOMPUTADOR DELL OPTIPLEX 5040 (CORE I5-6500)	2.356,36	10,00	235,64	2.120,72	5	35,35	848,30
dez/2019	13/01/2017	12955	CPU - MICROCOMPUTADOR DELL OPTIPLEX 5040 (CORE I5-6500)	2.356,36	10,00	235,64	2.120,72	5	35,35	848,30
dez/2019	13/01/2017	12957	CPU - MICROCOMPUTADOR DELL OPTIPLEX 5040 (CORE I5-6500)	2.356,36	10,00	235,64	2.120,72	5	35,35	848,30
dez/2019	13/01/2017	12958	CPU - MICROCOMPUTADOR DELL OPTIPLEX 5040 (CORE I5-6500)	2.356,36	10,00	235,64	2.120,72	5	35,35	848,30
dez/2019	13/01/2017	12961	CPU - MICROCOMPUTADOR DELL OPTIPLEX 5040 (CORE I5-6500)	2.356,36	10,00	235,64	2.120,72	5	35,35	848,30
dez/2019	13/01/2017	12962	CPU - MICROCOMPUTADOR DELL OPTIPLEX 5040 (CORE I5-6500)	2.356,36	10,00	235,64	2.120,72	5	35,35	848,30
dez/2019	13/01/2017	12966	CPU - MICROCOMPUTADOR DELL OPTIPLEX 5040 (CORE I5-6500)	2.356,34	10,00	235,63	2.120,71	5	35,35	848,29
dez/2019	13/01/2017	12967	CPU - MICROCOMPUTADOR DELL OPTIPLEX 5040 (CORE I5-6500)	2.356,34	10,00	235,63	2.120,71	5	35,35	848,29
dez/2019	13/01/2017	12968	CPU - MICROCOMPUTADOR DELL OPTIPLEX 5040 (CORE I5-6500)	2.356,34	10,00	235,63	2.120,71	5	35,35	848,29
dez/2019	13/01/2017	12972	CPU - MICROCOMPUTADOR DELL OPTIPLEX 5040 (CORE I5-6500)	2.356,34	10,00	235,63	2.120,71	5	35,35	848,29
dez/2019	05/05/2015	12973	MONITOR MARCA HP V206HZ 20"	600,00	10,00	60,00	540,00	5	9,00	36,00
dez/2019	13/01/2017	12974	CPU - MICROCOMPUTADOR DELL OPTIPLEX 5040 (CORE I5-6500)	2.356,34	10,00	235,63	2.120,71	5	35,35	848,29
dez/2019	13/01/2017	12975	CPU - MICROCOMPUTADOR DELL OPTIPLEX 5040 (CORE I5-6500)	2.356,34	10,00	235,63	2.120,71	5	35,35	848,29
dez/2019	08/11/2016	12977	MONITOR MARCA HP V225HZ - 21,5" PPB PORT 769	621,00	10,00	62,10	558,90	5	9,32	204,93
dez/2019	13/01/2017	12978	CPU - MICROCOMPUTADOR DELL OPTIPLEX 5040 (CORE I5-6500)	2.356,36	10,00	235,64	2.120,72	5	35,35	848,30
dez/2019	08/11/2016	12979	MONITOR MARCA HP V225HZ - 21,5" PPB PORT 769	621,00	10,00	62,10	558,90	5	9,32	204,93

MES/ANO	DATA ENTRADA	Nº PATRIMONIO	DESCRICAO	VR. AQUISICAO (R\$)	% RESIDUAL	VR. RESIDUAL (R\$)	BASE CALC. DEPRECIACAO (R\$)	VIDA UTIL (ANOS)	DEPRECIACAO MENSAL (R\$)	VR. ATUAL (R\$)
dez/2019	13/01/2017	12980	CPU - MICROCOMPUTADOR DELL OPTIPLEX 5040 (CORE I5-6500)	2.356,36	10,00	235,64	2.120,72	5	35,35	848,30
dez/2019	13/01/2017	12982	CPU - MICROCOMPUTADOR DELL OPTIPLEX 5040 (CORE I5-6500)	2.356,36	10,00	235,64	2.120,72	5	35,35	848,30
dez/2019	13/01/2017	12983	CPU - MICROCOMPUTADOR DELL OPTIPLEX 5040 (CORE I5-6500)	2.356,36	10,00	235,64	2.120,72	5	35,35	848,30
dez/2019	05/01/2018	12984	MONITOR DELL LCD 19" COR PRETO	200,00	10,00	20,00	180,00	5	3,00	108,00
dez/2019	13/01/2017	12985	CPU - MICROCOMPUTADOR DELL OPTIPLEX 5040 (CORE I5-6500)	2.356,36	10,00	235,64	2.120,72	5	35,35	848,30
dez/2019	13/01/2017	12986	CPU - MICROCOMPUTADOR DELL OPTIPLEX 5040 (CORE I5-6500)	2.356,36	10,00	235,64	2.120,72	5	35,35	848,30
dez/2019	08/11/2016	12987	MONITOR MARCA HP V225HZ - 21,5" PPB PORT 769	621,00	10,00	62,10	558,90	5	9,32	204,93
dez/2019	13/01/2017	12988	1066 - CPU MICROCOMPUTADOR DELL OPTIPLEX 5040 (CORE I5-6500) -	2.356,34	10,00	235,63	2.120,71	5	35,35	848,29
dez/2019	13/01/2017	12989	CPU - MICROCOMPUTADOR DELL OPTIPLEX 5040 (CORE I5-6500)	2.356,36	10,00	235,64	2.120,72	5	35,35	848,30
dez/2019	13/01/2017	12991	CPU - MICROCOMPUTADOR DELL OPTIPLEX 5040 (CORE I5-6500)	2.356,34	10,00	235,63	2.120,71	5	35,35	848,29
dez/2019	13/01/2017	12995	CPU - MICROCOMPUTADOR DELL OPTIPLEX 5040 (CORE I5-6500)	2.356,34	10,00	235,63	2.120,71	5	35,35	848,29
dez/2019	08/11/2016	12997	MONITOR MARCA HP V225HZ - 21,5" PPB PORT 769	621,00	10,00	62,10	558,90	5	9,32	204,93
dez/2019	08/11/2016	12998	MONITOR MARCA HP V225HZ - 21,5" PPB PORT 769	621,00	10,00	62,10	558,90	5	9,32	204,93
dez/2019	08/11/2016	12999	CPU MARCA ELITEDESK HP 800 G2 DM 35W	4.074,00	10,00	407,40	3.666,60	5	61,11	1.344,42
dez/2019	08/11/2016	13000	MONITOR MARCA HP V225HZ - 21,5" PPB PORT 769	621,00	10,00	62,10	558,90	5	9,32	204,93
dez/2019	08/11/2016	13001	MONITOR MARCA HP V225HZ - 21,5" PPB PORT 769	621,00	10,00	62,10	558,90	5	9,32	204,93
dez/2019	08/11/2016	13002	CPU MARCA ELITEDESK HP 800 G2 DM 35W	4.074,00	10,00	407,40	3.666,60	5	61,11	1.344,42
dez/2019	08/11/2016	13004	MONITOR MARCA HP V225HZ - 21,5" PPB PORT 769	621,00	10,00	62,10	558,90	5	9,32	204,93
dez/2019	08/11/2016	13005	CPU MARCA ELITEDESK HP 800 G2 DM 35W	4.074,00	10,00	407,40	3.666,60	5	61,11	1.344,42
dez/2019	08/11/2016	13006	MONITOR MARCA HP V225HZ - 21,5" PPB PORT 769	621,00	10,00	62,10	558,90	5	9,32	204,93
dez/2019	08/11/2016	13007	CPU MARCA ELITEDESK HP 800 G2 DM 35W	4.074,00	10,00	407,40	3.666,60	5	61,11	1.344,42

MES/ANO	DATA ENTRADA	Nº PATRIMONIO	DESCRICAO	VR. AQUISICAO (R\$)	% RESIDUAL	VR. RESIDUAL (R\$)	BASE CALC. DEPRECIACAO (R\$)	VIDA UTIL (ANOS)	DEPRECIACAO MENSAL (R\$)	VR. ATUAL (R\$)
---------	--------------	---------------	-----------	---------------------	------------	--------------------	------------------------------	------------------	--------------------------	-----------------

dez/2019	08/11/2016	13008	MONITOR MARCA HP V225HZ - 21,5" PPB PORT 769	621,00	10,00	62,10	558,90	5	9,32	204,93
dez/2019	08/11/2016	13009	MONITOR MARCA HP V225HZ - 21,5" PPB PORT 769	621,00	10,00	62,10	558,90	5	9,32	204,93
dez/2019	08/11/2016	13010	CPU MARCA ELITEDESK HP 800 G2 DM 35W	4.074,00	10,00	407,40	3.666,60	5	61,11	1.344,42
dez/2019	08/11/2016	13011	CPU MARCA ELITEDESK HP 800 G2 DM 35W	4.074,00	10,00	407,40	3.666,60	5	61,11	1.344,42
dez/2019	08/11/2016	13015	CPU MARCA ELITEDESK HP 800 G2 DM 35W	4.074,00	10,00	407,40	3.666,60	5	61,11	1.344,42
dez/2019	13/01/2017	13017	CPU - MICROCOMPUTADOR DELL OPTIPLEX 5040 (CORE I5-6500)	2.356,36	10,00	235,64	2.120,72	5	35,35	848,30
dez/2019	13/01/2017	13018	CPU - MICROCOMPUTADOR DELL OPTIPLEX 5040 (CORE I5-6500)	2.356,36	10,00	235,64	2.120,72	5	35,35	848,30
dez/2019	13/01/2017	13019	CPU - MICROCOMPUTADOR DELL OPTIPLEX 5040 (CORE I5-6500)	2.356,36	10,00	235,64	2.120,72	5	35,35	848,30
dez/2019	13/01/2017	13020	CPU - MICROCOMPUTADOR DELL OPTIPLEX 5040 (CORE I5-6500)	2.356,36	10,00	235,64	2.120,72	5	35,35	848,30
dez/2019	13/01/2017	13024	MONITOR DELL DE 21.5 POLEGADAS D2216H	291,68	10,00	29,17	262,51	5	4,38	105,01
dez/2019	13/01/2017	13026	MONITOR DELL DE 21.5 POLEGADAS D2216H	291,68	10,00	29,17	262,51	5	4,38	105,01
dez/2019	13/01/2017	13027	CPU - MICROCOMPUTADOR DELL OPTIPLEX 5040 (CORE I5-6500)	2.356,36	10,00	235,64	2.120,72	5	35,35	848,30
dez/2019	08/11/2016	13028	MONITOR MARCA HP V225HZ - 21,5" PPB PORT 769	621,00	10,00	62,10	558,90	5	9,32	204,93
dez/2019	08/11/2016	13029	CPU MARCA ELITEDESK HP 800 G2 DM 35W	4.074,00	10,00	407,40	3.666,60	5	61,11	1.344,42
dez/2019	08/11/2016	13035	MONITOR MARCA HP V225HZ - 21,5" PPB PORT 769	621,00	10,00	62,10	558,90	5	9,32	204,93
dez/2019	13/01/2017	13046	CPU - MICROCOMPUTADOR DELL OPTIPLEX 5040 (CORE I5-6500)	2.356,34	10,00	235,63	2.120,71	5	35,35	848,29
dez/2019	13/01/2017	13047	CPU - MICROCOMPUTADOR DELL OPTIPLEX 5040 (CORE I5-6500)	2.356,34	10,00	235,63	2.120,71	5	35,35	848,29
dez/2019	13/01/2017	13049	CPU - MICROCOMPUTADOR DELL OPTIPLEX 5040 (CORE I5-6500)	2.356,34	10,00	235,63	2.120,71	5	35,35	848,29
dez/2019	13/01/2017	13050	CPU - MICROCOMPUTADOR DELL OPTIPLEX 5040 (CORE I5-6500)	2.356,34	10,00	235,63	2.120,71	5	35,35	848,29
dez/2019	13/01/2017	13051	CPU - MICROCOMPUTADOR DELL OPTIPLEX 5040 (CORE I5-6500)	2.356,36	10,00	235,64	2.120,72	5	35,35	848,30

MES/ANO	DATA ENTRADA	N° PATRIMONIO	DESCRICAO	VR. AQUISICAO (R\$)	% RESIDUAL	VR. RESIDUAL (R\$)	BASE CALC. DEPRECIACAO (R\$)	VIDA UTIL (ANOS)	DEPRECIACAO MENSAL (R\$)	VR. ATUAL (R\$)
---------	--------------	---------------	-----------	---------------------	------------	--------------------	------------------------------	------------------	--------------------------	-----------------

dez/2019	13/01/2017	13052	CPU - MICROCOMPUTADOR DELL OPTIPLEX 5040 (CORE I5-6500)	2.356,36	10,00	235,64	2.120,72	5	35,35	848,30
dez/2019	13/01/2017	13053	CPU - MICROCOMPUTADOR DELL OPTIPLEX 5040 (CORE I5-6500)	2.356,36	10,00	235,64	2.120,72	5	35,35	848,30
dez/2019	13/01/2017	13054	CPU - MICROCOMPUTADOR DELL OPTIPLEX 5040 (CORE I5-6500)	2.356,36	10,00	235,64	2.120,72	5	35,35	848,30
dez/2019	13/01/2017	13055	MONITOR DELL DE 21.5 POLEGADAS D2216H	291,68	10,00	29,17	262,51	5	4,38	105,01
dez/2019	13/01/2017	13057	CPU - MICROCOMPUTADOR DELL OPTIPLEX 5040 (CORE I5-6500)	2.356,36	10,00	235,64	2.120,72	5	35,35	848,30
dez/2019	06/05/2015	13059	MONITOR MARCA HP V206HZ 20"	600,00	10,00	60,00	540,00	5	9,00	36,00
dez/2019	05/05/2015	13073	CPU MARCA ELITEDESK HP 800	2.790,00	10,00	279,00	2.511,00	5	41,85	167,40
dez/2019	05/05/2015	13076	MONITOR DELL LCD 19" COR PRETO MONITOR DELL LCD 19" COR PRETO	600,00	10,00	60,00	540,00	5	9,00	36,00
dez/2019	08/11/2016	13108	MONITOR MARCA HP V225HZ - 21,5" PPB PORT 769	621,00	10,00	62,10	558,90	5	9,32	204,93
dez/2019	08/11/2016	13109	MONITOR MARCA HP V225HZ - 21,5" PPB PORT 769	621,00	10,00	62,10	558,90	5	9,32	204,93
dez/2019	08/11/2016	13110	MONITOR MARCA HP V225HZ - 21,5" PPB PORT 769	621,00	10,00	62,10	558,90	5	9,32	204,93
dez/2019	08/11/2016	13111	MONITOR MARCA HP V225HZ - 21,5" PPB PORT 769	621,00	10,00	62,10	558,90	5	9,32	204,93
dez/2019	08/11/2016	13112	CPU MARCA ELITEDESK HP 800 G2 DM 35W	4.074,00	10,00	407,40	3.666,60	5	61,11	1.344,42
dez/2019	08/11/2016	13113	CPU MARCA ELITEDESK HP 800 G2 DM 35W	4.074,00	10,00	407,40	3.666,60	5	61,11	1.344,42
dez/2019	08/11/2016	13114	MONITOR MARCA HP V225HZ - 21,5" PPB PORT 769	621,00	10,00	62,10	558,90	5	9,32	204,93
dez/2019	08/11/2016	13115	MONITOR MARCA HP V225HZ - 21,5" PPB PORT 769	621,00	10,00	62,10	558,90	5	9,32	204,93
dez/2019	08/11/2016	13116	MONITOR MARCA HP V225HZ - 21,5" PPB PORT 769	621,00	10,00	62,10	558,90	5	9,32	204,93
dez/2019	08/11/2016	13117	CPU MARCA ELITEDESK HP 800 G2 DM 35W	4.074,00	10,00	407,40	3.666,60	5	61,11	1.344,42
dez/2019	08/11/2016	13118	MONITOR MARCA HP V225HZ - 21,5" PPB PORT 769	621,00	10,00	62,10	558,90	5	9,32	204,93
dez/2019	08/11/2016	13119	MONITOR MARCA HP V225HZ - 21,5" PPB PORT 769	621,00	10,00	62,10	558,90	5	9,32	204,93

MES/ANO	DATA ENTRADA	Nº PATRIMONIO	DESCRICAO	VR. AQUISICAO (R\$)	% RESIDUAL	VR. RESIDUAL (R\$)	BASE CALC. DEPRECIACAO (R\$)	VIDA UTIL (ANOS)	DEPRECIACAO MENSAL (R\$)	VR. ATUAL (R\$)
dez/2019	08/11/2016	13120	CPU MARCA ELITEDESK HP 800 G2 DM 35W	4.074,00	10,00	407,40	3.666,60	5	61,11	1.344,42
dez/2019	08/11/2016	13128	MONITOR MARCA HP V225HZ - 21,5" PPB PORT 769	621,00	10,00	62,10	558,90	5	9,32	204,93
dez/2019	08/11/2016	13129	MONITOR MARCA HP V225HZ - 21,5" PPB PORT 769	621,00	10,00	62,10	558,90	5	9,32	204,93
dez/2019	08/11/2016	13130	CPU MARCA ELITEDESK HP 800 G2 DM 35W	4.074,00	10,00	407,40	3.666,60	5	61,11	1.344,42
dez/2019	08/11/2016	13131	CPU MARCA ELITEDESK HP 800 G2 DM 35W	4.074,00	10,00	407,40	3.666,60	5	61,11	1.344,42
dez/2019	08/11/2016	13132	MONITOR MARCA HP V225HZ - 21,5" PPB PORT 769	621,00	10,00	62,10	558,90	5	9,32	204,93
dez/2019	08/11/2016	13133	CPU MARCA ELITEDESK HP 800 G2 DM 35W	4.074,00	10,00	407,40	3.666,60	5	61,11	1.344,42
dez/2019	08/11/2016	13134	CPU MARCA ELITEDESK HP 800 G2 DM 35W	4.074,00	10,00	407,40	3.666,60	5	61,11	1.344,42
dez/2019	08/11/2016	13135	CPU MARCA ELITEDESK HP 800 G2 DM 35W	4.074,00	10,00	407,40	3.666,60	5	61,11	1.344,42
dez/2019	08/11/2016	13136	MONITOR MARCA HP V225HZ - 21,5" PPB PORT 769	621,00	10,00	62,10	558,90	5	9,32	204,93
dez/2019	08/11/2016	13137	MONITOR MARCA HP V225HZ - 21,5" PPB PORT 769	621,00	10,00	62,10	558,90	5	9,32	204,93
dez/2019	08/11/2016	13138	MONITOR MARCA HP V225HZ - 21,5" PPB PORT 769	621,00	10,00	62,10	558,90	5	9,32	204,93
dez/2019	08/11/2016	13139	CPU MARCA ELITEDESK HP 800 G2 DM 35W	4.074,00	10,00	407,40	3.666,60	5	61,11	1.344,42
dez/2019	08/11/2016	13140	MONITOR MARCA HP V225HZ - 21,5" PPB PORT 769	621,00	10,00	62,10	558,90	5	9,32	204,93
dez/2019	08/11/2016	13141	MONITOR MARCA HP V225HZ - 21,5" PPB PORT 769	621,00	10,00	62,10	558,90	5	9,32	204,93
dez/2019	08/11/2016	13144	CPU MARCA ELITEDESK HP 800 G2 DM 35W	4.074,00	10,00	407,40	3.666,60	5	61,11	1.344,42
dez/2019	08/11/2016	13145	MONITOR MARCA HP V225HZ - 21,5" PPB PORT 769	621,00	10,00	62,10	558,90	5	9,32	204,93
dez/2019	08/11/2016	13146	MONITOR MARCA HP V225HZ - 21,5" PPB PORT 769	621,00	10,00	62,10	558,90	5	9,32	204,93
dez/2019	08/11/2016	13150	MONITOR MARCA HP V225HZ - 21,5" PPB PORT 769	621,00	10,00	62,10	558,90	5	9,32	204,93
dez/2019	08/11/2016	13151	CPU MARCA ELITEDESK HP 800 G2 DM 35W	4.074,00	10,00	407,40	3.666,60	5	61,11	1.344,42
dez/2019	08/11/2016	13152	MONITOR MARCA HP V225HZ - 21,5" PPB PORT 769	621,00	10,00	62,10	558,90	5	9,32	204,93

MES/ANO	DATA ENTRADA	N° PATRIMONIO	DESCRICAO	VR. AQUISICAO (R\$)	% RESIDUAL	VR. RESIDUAL (R\$)	BASE CALC. DEPRECIACAO (R\$)	VIDA UTIL (ANOS)	DEPRECIACAO MENSAL (R\$)	VR. ATUAL (R\$)
---------	--------------	---------------	-----------	---------------------	------------	--------------------	------------------------------	------------------	--------------------------	-----------------

dez/2019	08/11/2016	13153	MONITOR MARCA HP V225HZ - 21,5" PPB PORT 769	621,00	10,00	62,10	558,90	5	9,32	204,93
dez/2019	08/11/2016	13154	CPU MARCA ELITEDESK HP 800 G2 DM 35W	4.074,00	10,00	407,40	3.666,60	5	61,11	1.344,42
dez/2019	08/11/2016	13155	MONITOR MARCA HP V225HZ - 21,5" PPB PORT 769	621,00	10,00	62,10	558,90	5	9,32	204,93
dez/2019	08/11/2016	13156	CPU MARCA ELITEDESK HP 800 G2 DM 35W	4.074,00	10,00	407,40	3.666,60	5	61,11	1.344,42
dez/2019	08/11/2016	13160	MONITOR MARCA HP V225HZ - 21,5" PPB PORT 769	621,00	10,00	62,10	558,90	5	9,32	204,93
dez/2019	08/11/2016	13161	CPU MARCA ELITEDESK HP 800 G2 DM 35W	4.074,00	10,00	407,40	3.666,60	5	61,11	1.344,42
dez/2019	08/11/2016	13162	MONITOR MARCA HP V225HZ - 21,5" PPB PORT 769	621,00	10,00	62,10	558,90	5	9,32	204,93
dez/2019	08/11/2016	13163	MONITOR MARCA HP V225HZ - 21,5" PPB PORT 769	621,00	10,00	62,10	558,90	5	9,32	204,93
dez/2019	08/11/2016	13164	CPU MARCA ELITEDESK HP 800 G2 DM 35W	4.074,00	10,00	407,40	3.666,60	5	61,11	1.344,42
dez/2019	08/11/2016	13165	MONITOR MARCA HP V225HZ - 21,5" PPB PORT 769	621,00	10,00	62,10	558,90	5	9,32	204,93
dez/2019	08/11/2016	13166	MONITOR MARCA HP V225HZ - 21,5" PPB PORT 769	621,00	10,00	62,10	558,90	5	9,32	204,93
dez/2019	08/11/2016	13171	MONITOR MARCA HP V225HZ - 21,5" PPB PORT 769	621,00	10,00	62,10	558,90	5	9,32	204,93
dez/2019	08/11/2016	13172	CPU MARCA ELITEDESK HP 800 G2 DM 35W	4.074,00	10,00	407,40	3.666,60	5	61,11	1.344,42
dez/2019	08/11/2016	13173	MONITOR MARCA HP V225HZ - 21,5" PPB PORT 769	621,00	10,00	62,10	558,90	5	9,32	204,93
dez/2019	08/11/2016	13174	CPU MARCA ELITEDESK HP 800 G2 DM 35W	4.074,00	10,00	407,40	3.666,60	5	61,11	1.344,42
dez/2019	13/01/2017	13178	CPU - MICROCOMPUTADOR DELL OPTIPLEX 5040 (CORE I5-6500)	2.356,36	10,00	235,64	2.120,72	5	35,35	848,30
dez/2019	13/01/2017	13198	MONITOR DELL DE 21.5 POLEGADAS D2216H	291,68	10,00	29,17	262,51	5	4,38	105,01
dez/2019	13/01/2017	13199	CPU - MICROCOMPUTADOR DELL OPTIPLEX 5040 (CORE I5-6500)	2.356,36	10,00	235,64	2.120,72	5	35,35	848,30
dez/2019	13/01/2017	13251	MONITOR DELL DE 21.5 POLEGADAS D2216H	291,69	10,00	29,17	262,52	5	4,38	105,02
dez/2019	13/01/2017	13252	CPU - MICROCOMPUTADOR DELL OPTIPLEX 5040 (CORE I5-6500)	2.356,34	10,00	235,63	2.120,71	5	35,35	848,29

MES/ANO	DATA ENTRADA	Nº PATRIMONIO	DESCRICAO	VR. AQUISICAO (R\$)	% RESIDUAL	VR. RESIDUAL (R\$)	BASE CALC. DEPRECIACAO (R\$)	VIDA UTIL (ANOS)	DEPRECIACAO MENSAL (R\$)	VR. ATUAL (R\$)
---------	--------------	---------------	-----------	---------------------	------------	--------------------	------------------------------	------------------	--------------------------	-----------------

dez/2019	13/01/2017	13253	MONITOR DELL DE 21.5 POLEGADAS D2216H	291,69	10,00	29,17	262,52	5	4,38	105,02
dez/2019	13/01/2017	13262	MONITOR DELL USB DE 21.5 POLEGADAS D2216H	291,69	10,00	29,17	262,52	5	4,38	105,02
dez/2019	13/01/2017	13263	MONITOR DELL USB DE 21.5 POLEGADAS D2216H	291,69	10,00	29,17	262,52	5	4,38	105,02
dez/2019	13/01/2017	13264	CPU - MICROCOMPUTADOR DELL OPTIPLEX 5040 (CORE I5-6500)	2.356,34	10,00	235,63	2.120,71	5	35,35	848,29
dez/2019	13/01/2017	13265	MONITOR DELL DE 21.5 POLEGADAS D2216H	291,68	10,00	29,17	262,51	5	4,38	105,01
dez/2019	13/01/2017	13266	MONITOR DELL DE 21.5 POLEGADAS D2216H	291,68	10,00	29,17	262,51	5	4,38	105,01
dez/2019	13/01/2017	13267	CPU - MICROCOMPUTADOR DELL OPTIPLEX 5040 (CORE I5-6500)	2.356,36	10,00	235,64	2.120,72	5	35,35	848,30
dez/2019	13/01/2017	13269	CPU MICROCOMPUTADOR DELL OPTIPLEX 5040 (CORE I5-6500)	2.356,36	10,00	235,64	2.120,72	5	35,35	848,30
dez/2019	13/01/2017	13270	CPU MICROCOMPUTADOR DELL OPTIPLEX 5040 (CORE I5-6500)	2.356,36	10,00	235,64	2.120,72	5	35,35	848,30
dez/2019	13/01/2017	13272	MONITOR DELL DE 21.5 POLEGADAS D2216H	291,69	10,00	29,17	262,52	5	4,38	105,02
dez/2019	13/01/2017	13273	MONITOR DELL DE 21.5 POLEGADAS D2216H	291,69	10,00	29,17	262,52	5	4,38	105,02
dez/2019	08/11/2016	13274	1060 - CPU MARCA ELITEDESK HP 800 G2 DM 35W -	4.074,00	10,00	407,40	3.666,60	5	61,11	1.344,42
dez/2019	13/01/2017	13335	MONITOR DELL DE 21.5 POLEGADAS D2216H	291,68	10,00	29,17	262,51	5	4,38	105,01
dez/2019	13/01/2017	13336	MONITOR DELL DE 21.5 POLEGADAS D2216H	291,68	10,00	29,17	262,51	5	4,38	105,01
dez/2019	08/11/2016	13346	CPU MARCA ELITEDESK HP 800 G2 DM 35W	4.074,00	10,00	407,40	3.666,60	5	61,11	1.344,42
dez/2019	08/11/2016	13347	CPU MARCA ELITEDESK HP 800 G2 DM 35W	4.074,00	10,00	407,40	3.666,60	5	61,11	1.344,42
dez/2019	08/11/2016	13348	MONITOR MARCA HP V225HZ - 21,5" PPB PORT 769	621,00	10,00	62,10	558,90	5	9,32	204,93
dez/2019	08/11/2016	13349	CPU MARCA ELITEDESK HP 800 G2 DM 35W	4.074,00	10,00	407,40	3.666,60	5	61,11	1.344,42
dez/2019	08/11/2016	13350	CPU MARCA ELITEDESK HP 800 G2 DM 35W	4.074,00	10,00	407,40	3.666,60	5	61,11	1.344,42
dez/2019	08/11/2016	13351	MONITOR MARCA HP V225HZ - 21,5" PPB PORT 769	621,00	10,00	62,10	558,90	5	9,32	204,93

MES/ANO	DATA ENTRADA	N° PATRIMONIO	DESCRICAO	VR. AQUISICAO (R\$)	% RESIDUAL	VR. RESIDUAL (R\$)	BASE CALC. DEPRECIACAO (R\$)	VIDA UTIL (ANOS)	DEPRECIACAO MENSAL (R\$)	VR. ATUAL (R\$)
---------	--------------	---------------	-----------	---------------------	------------	--------------------	------------------------------	------------------	--------------------------	-----------------

dez/2019	08/11/2016	13352	CPU MARCA ELITEDESK HP 800 G2 DM 35W	4.074,00	10,00	407,40	3.666,60	5	61,11	1.344,42
dez/2019	08/11/2016	13353	CPU MARCA ELITEDESK HP 800 G2 DM 35W	4.074,00	10,00	407,40	3.666,60	5	61,11	1.344,42
dez/2019	08/11/2016	13354	CPU MARCA ELITEDESK HP 800 G2 DM 35W	4.074,00	10,00	407,40	3.666,60	5	61,11	1.344,42
dez/2019	08/11/2016	13355	CPU MARCA ELITEDESK HP 800 G2 DM 35W	4.074,00	10,00	407,40	3.666,60	5	61,11	1.344,42
dez/2019	08/11/2016	13356	MONITOR MARCA HP V225HZ - 21,5" PPB PORT 769	621,00	10,00	62,10	558,90	5	9,32	204,93
dez/2019	08/11/2016	13357	CPU MARCA ELITEDESK HP 800 G2 DM 35W	4.074,00	10,00	407,40	3.666,60	5	61,11	1.344,42
dez/2019	08/11/2016	13358	CPU MARCA ELITEDESK HP 800 G2 DM 35W	4.074,00	10,00	407,40	3.666,60	5	61,11	1.344,42
dez/2019	08/11/2016	13359	MONITOR MARCA HP V225HZ - 21,5" PPB PORT 769	621,00	10,00	62,10	558,90	5	9,32	204,93
dez/2019	08/11/2016	13360	CPU MARCA ELITEDESK HP 800 G2 DM 35W	4.074,00	10,00	407,40	3.666,60	5	61,11	1.344,42
dez/2019	08/11/2016	13361	MONITOR MARCA HP V225HZ - 21,5" PPB PORT 769	621,00	10,00	62,10	558,90	5	9,32	204,93
dez/2019	08/11/2016	13362	CPU MARCA ELITEDESK HP 800 G2 DM 35W	4.074,00	10,00	407,40	3.666,60	5	61,11	1.344,42
dez/2019	08/11/2016	13363	CPU MARCA ELITEDESK HP 800 G2 DM 35W	4.074,00	10,00	407,40	3.666,60	5	61,11	1.344,42
dez/2019	13/01/2017	13422	CPU - MICROCOMPUTADOR DELL OPTIPLEX 5040 (CORE I5-6500)	2.356,36	10,00	235,64	2.120,72	5	35,35	848,30
dez/2019	13/01/2017	13423	CPU - MICROCOMPUTADOR DELL OPTIPLEX 5040 (CORE I5-6500)	2.356,36	10,00	235,64	2.120,72	5	35,35	848,30
dez/2019	13/01/2017	13424	CPU - MICROCOMPUTADOR DELL OPTIPLEX 5040 (CORE I5-6500)	2.356,36	10,00	235,64	2.120,72	5	35,35	848,30
dez/2019	13/01/2017	13425	CPU - MICROCOMPUTADOR DELL OPTIPLEX 5040 (CORE I5-6500)	2.356,34	10,00	235,63	2.120,71	5	35,35	848,29
dez/2019	13/01/2017	13426	MONITOR DELL DE 21.5 POLEGADAS D2216H	291,69	10,00	29,17	262,52	5	4,38	105,02
dez/2019	13/01/2017	13427	CPU - MICROCOMPUTADOR DELL OPTIPLEX 5040 (CORE I5-6500)	2.356,34	10,00	235,63	2.120,71	5	35,35	848,29
dez/2019	13/01/2017	13428	CPU - MICROCOMPUTADOR DELL OPTIPLEX 5040 (CORE I5-6500)	2.356,36	10,00	235,64	2.120,72	5	35,35	848,30
dez/2019	13/01/2017	13429	CPU - MICROCOMPUTADOR DELL OPTIPLEX 5040 (CORE I5-6500)	2.356,36	10,00	235,64	2.120,72	5	35,35	848,30

MES/ANO	DATA ENTRADA	Nº PATRIMONIO	DESCRICAO	VR. AQUISICAO (R\$)	% RESIDUAL	VR. RESIDUAL (R\$)	BASE CALC. DEPRECIACAO (R\$)	VIDA UTIL (ANOS)	DEPRECIACAO MENSAL (R\$)	VR. ATUAL (R\$)
---------	--------------	---------------	-----------	---------------------	------------	--------------------	------------------------------	------------------	--------------------------	-----------------

dez/2019	13/01/2017	13546	MONITOR DELL DE 21.5 POLEGADAS D2216H	291,69	10,00	29,17	262,52	5	4,38	105,02
dez/2019	04/07/2017	13561	LEITOR ÓPTICO DE CÓDIGO DE BARRA MARCA BEMATECH	173,90	10,00	17,39	156,51	5	2,61	78,24
dez/2019	04/07/2017	13562	LEITOR ÓPTICO DE CÓDIGO DE BARRA MARCA BEMATECH	173,90	10,00	17,39	156,51	5	2,61	78,24
dez/2019	04/07/2017	13563	LEITOR ÓPTICO CÓDIGO DE BARRA MARCA BEMATECH	173,90	10,00	17,39	156,51	5	2,61	78,24
dez/2019	04/07/2017	13564	LEITOR DE CÓDIGO DE BARRA MARCA BEMATECH	173,90	10,00	17,39	156,51	5	2,61	78,24
dez/2019	04/07/2017	13565	LEITOR DE CÓDIGO DE BARRA MARCA BEMATECH	173,90	10,00	17,39	156,51	5	2,61	78,24
dez/2019	04/07/2017	13567	LEITOR DE CÓDIGO DE BARRA MARCA BEMATECH	173,90	10,00	17,39	156,51	5	2,61	78,24
dez/2019	04/07/2017	13568	LEITOR DE CÓDIGO DE BARRA MARCA BEMATECH	173,90	10,00	17,39	156,51	5	2,61	78,24
dez/2019	04/07/2017	13569	LEITOR DE CÓDIGO DE BARRA MARCA BEMATECH	173,90	10,00	17,39	156,51	5	2,61	78,24
dez/2019	04/07/2017	13570	LEITOR DE CÓDIGO DE BARRA MARCA BEMATECH	173,90	10,00	17,39	156,51	5	2,61	78,24
dez/2019	04/07/2017	13571	LEITOR DE CÓDIGO DE BARRA MARCA BEMATECH	173,90	10,00	17,39	156,51	5	2,61	78,24
dez/2019	13/01/2017	13572	CPU - MICROCOMPUTADOR DELL OPTIPLEX 5040 (CORE I5-6500)	2.356,34	10,00	235,63	2.120,71	5	35,35	848,29
dez/2019	13/01/2017	13575	CPU - MICROCOMPUTADOR DELL OPTIPLEX 5040 (CORE I5-6500)	2.356,34	10,00	235,63	2.120,71	5	35,35	848,29
dez/2019	13/01/2017	13576	MONITOR DELL USB DE 21.5 POLEGADAS D2216H	291,69	10,00	29,17	262,52	5	4,38	105,02
dez/2019	13/01/2017	13577	MONITOR DELL USB DE 21.5 POLEGADAS D2216H	291,69	10,00	29,17	262,52	5	4,38	105,02
dez/2019	13/01/2017	13581	CPU - MICROCOMPUTADOR DELL OPTIPLEX 5040 (CORE I5-6500)	2.356,34	10,00	235,63	2.120,71	5	35,35	848,29
dez/2019	13/01/2017	13582	CPU - MICROCOMPUTADOR DELL OPTIPLEX 5040 (CORE I5-6500)	2.356,34	10,00	235,63	2.120,71	5	35,35	848,29
dez/2019	13/01/2017	13583	CPU - MICROCOMPUTADOR DELL OPTIPLEX 5040 (CORE I5-6500)	2.356,34	10,00	235,63	2.120,71	5	35,35	848,29
dez/2019	13/01/2017	13586	CPU - MICROCOMPUTADOR DELL OPTIPLEX 5040 (CORE I5-6500)	2.356,34	10,00	235,63	2.120,71	5	35,35	848,29
dez/2019	13/01/2017	13587	MONITOR DELL DE 21.5 POLEGADAS D2216H	291,69	10,00	29,17	262,52	5	4,38	105,02

MES/ANO	DATA ENTRADA	N° PATRIMONIO	DESCRICAO	VR. AQUISICAO (R\$)	% RESIDUAL	VR. RESIDUAL (R\$)	BASE CALC. DEPRECIACAO (R\$)	VIDA UTIL (ANOS)	DEPRECIACAO MENSAL (R\$)	VR. ATUAL (R\$)
---------	--------------	---------------	-----------	---------------------	------------	--------------------	------------------------------	------------------	--------------------------	-----------------

dez/2019	13/01/2017	13588	MONITOR DELL DE 21.5 POLEGADAS D2216H	291,69	10,00	29,17	262,52	5	4,38	105,02
dez/2019	13/01/2017	13589	MONITOR DELL DE 21.5 POLEGADAS D2216H	291,69	10,00	29,17	262,52	5	4,38	105,02
dez/2019	13/01/2017	13590	MONITOR DELL DE 21.5 POLEGADAS D2216H	291,69	10,00	29,17	262,52	5	4,38	105,02
dez/2019	16/01/2017	13591	SERVIDOR MARCA DELL POWER EDGE RG20	8.000,00	10,00	800,00	7.200,00	5	120,00	2.880,00
dez/2019	16/01/2017	13592	SERVIDOR MARCA DELL POWER EDGE RG20	8.000,00	10,00	800,00	7.200,00	5	120,00	2.880,00
dez/2019	16/01/2017	13593	SERVIDOR MARCA DELL POWER EDGE RG30	11.580,05	10,00	1.158,01	10.422,04	5	173,70	4.168,80
dez/2019	16/01/2017	13594	SERVIDOR MARCA DELL POWER EDGE RG30	11.580,05	10,00	1.158,01	10.422,04	5	173,70	4.168,80
dez/2019	16/01/2017	13595	SERVIDOR MARCA DELL POWER EDGE RG30	40.015,42	10,00	4.001,54	36.013,88	5	600,23	14.405,56
dez/2019	16/01/2017	13596	SERVIDOR MARCA DELL POWER EDGE RG30	40.015,42	10,00	4.001,54	36.013,88	5	600,23	14.405,56
dez/2019	16/01/2017	13597	SERVIDOR MARCA DELL POWER EDGE RG30	40.015,42	10,00	4.001,54	36.013,88	5	600,23	14.405,56
dez/2019	16/01/2017	13598	SWITCH DS-3005 EMC	6.000,00	10,00	600,00	5.400,00	5	90,00	2.160,00
dez/2019	16/01/2017	13599	SWITCH DS-3005 EMC	6.000,00	10,00	600,00	5.400,00	5	90,00	2.160,00
dez/2019	22/01/2018	13600	SERVIDOR DELL POWER EDEGE R 520	6.000,00	10,00	600,00	5.400,00	5	90,00	3.240,00
dez/2019	22/01/2018	13601	SERVIDOR DELL POWER EDEGE R 520	6.000,00	10,00	600,00	5.400,00	5	90,00	3.240,00
dez/2019	16/01/2017	13602	SERVIDOR SUN ORACLE DATA BASE APPLIANCE XG-25	5.500,00	10,00	550,00	4.950,00	5	82,50	1.980,00
dez/2019	16/01/2017	13603	SERVIDOR SUN ORACLE DATA BASE APPLIANCE XG-25	5.500,00	10,00	550,00	4.950,00	5	82,50	1.980,00
dez/2019	16/01/2017	13604	SERVIDOR S2 NEBOX EXTREME	7.000,00	10,00	700,00	6.300,00	5	105,00	2.520,00
dez/2019	13/01/2017	13606	MONITOR DELL DE 21.5 POLEGADAS D2216H	291,69	10,00	29,17	262,52	5	4,38	105,02
dez/2019	13/01/2017	13607	CPU - MICROCOMPUTADOR DELL OPTIPLEX 5040 (CORE I5-6500)	2.356,34	10,00	235,63	2.120,71	5	35,35	848,29
dez/2019	13/01/2017	13608	MONITOR DELL DE 21.5 POLEGADAS D2216H	291,69	10,00	29,17	262,52	5	4,38	105,02
dez/2019	13/01/2017	13609	MONITOR DELL DE 21.5 POLEGADAS D2216H	291,69	10,00	29,17	262,52	5	4,38	105,02

MES/ANO	DATA ENTRADA	Nº PATRIMONIO	DESCRICAO	VR. AQUISICAO (R\$)	% RESIDUAL	VR. RESIDUAL (R\$)	BASE CALC. DEPRECIACAO (R\$)	VIDA UTIL (ANOS)	DEPRECIACAO MENSAL (R\$)	VR. ATUAL (R\$)
dez/2019	13/01/2017	13610	MONITOR DELL DE 21.5 POLEGADAS D2216H	291,69	10,00	29,17	262,52	5	4,38	105,02
dez/2019	13/01/2017	13611	MONITOR DELL DE 21.5 POLEGADAS D2216H	291,69	10,00	29,17	262,52	5	4,38	105,02
dez/2019	13/01/2017	13612	MONITOR DELL DE 21.5 POLEGADAS D2216H	291,69	10,00	29,17	262,52	5	4,38	105,02
dez/2019	13/01/2017	13613	MONITOR DELL DE 21.5 POLEGADAS D2216H	291,69	10,00	29,17	262,52	5	4,38	105,02
dez/2019	13/01/2017	13614	MONITOR DELL DE 21.5 POLEGADAS D2216H	291,69	10,00	29,17	262,52	5	4,38	105,02
dez/2019	13/01/2017	13615	MONITOR DELL DE 21.5 POLEGADAS D2216H	291,69	10,00	29,17	262,52	5	4,38	105,02
dez/2019	13/01/2017	13616	MONITOR DELL DE 21.5 POLEGADAS D2216H	291,69	10,00	29,17	262,52	5	4,38	105,02
dez/2019	13/01/2017	13617	MONITOR DELL DE 21.5 POLEGADAS D2216H	291,69	10,00	29,17	262,52	5	4,38	105,02
dez/2019	08/11/2016	13618	MONITOR MARCA HP V225HZ - 21,5" PPB PORT 769	621,00	10,00	62,10	558,90	5	9,32	204,93
dez/2019	08/11/2016	13619	MONITOR MARCA HP V225HZ - 21,5" PPB PORT 769	621,00	10,00	62,10	558,90	5	9,32	204,93
dez/2019	05/05/2015	13620	CPU MARCA ELITEDESK HP 800	3.440,00	10,00	344,00	3.096,00	5	51,60	206,40
dez/2019	13/01/2017	13621	MONITOR DELL DE 21.5 POLEGADAS D2216H	291,69	10,00	29,17	262,52	5	4,38	105,02
dez/2019	13/01/2017	13622	MONITOR DELL DE 21.5 POLEGADAS D2216H	291,69	10,00	29,17	262,52	5	4,38	105,02
dez/2019	13/01/2017	13623	MONITOR DELL DE 21.5 POLEGADAS D2216H	291,69	10,00	29,17	262,52	5	4,38	105,02
dez/2019	13/01/2017	13624	MONITOR DELL DE 21.5 POLEGADAS D2216H	291,69	10,00	29,17	262,52	5	4,38	105,02
dez/2019	13/01/2017	13625	MONITOR DELL DE 21.5 POLEGADAS D2216H	291,69	10,00	29,17	262,52	5	4,38	105,02
dez/2019	13/01/2017	13626	MONITOR DELL DE 21.5 POLEGADAS D2216H	291,69	10,00	29,17	262,52	5	4,38	105,02
dez/2019	13/01/2017	13627	MONITOR DELL DE 21.5 POLEGADAS D2216H	291,69	10,00	29,17	262,52	5	4,38	105,02
dez/2019	13/01/2017	13628	MONITOR DELL DE 21.5 POLEGADAS D2216H	291,69	10,00	29,17	262,52	5	4,38	105,02
dez/2019	13/01/2017	13629	MONITOR DELL DE 21.5 POLEGADAS D2216H	291,69	10,00	29,17	262,52	5	4,38	105,02
dez/2019	13/01/2017	13630	MONITOR DELL DE 21.5 POLEGADAS D2216H	291,69	10,00	29,17	262,52	5	4,38	105,02

MES/ANO	DATA ENTRADA	Nº PATRIMONIO	DESCRICAO	VR. AQUISICAO (R\$)	% RESIDUAL	VR. RESIDUAL (R\$)	BASE CALC. DEPRECIACAO (R\$)	VIDA UTIL (ANOS)	DEPRECIACAO MENSAL (R\$)	VR. ATUAL (R\$)
dez/2019	08/11/2016	13631	CPU MARCA ELITEDESK HP 800 G2 DM 35W	4.074,00	10,00	407,40	3.666,60	5	61,11	1.344,42
dez/2019	08/11/2016	13632	CPU MARCA ELITEDESK HP 800 G2 DM 35W	4.074,00	10,00	407,40	3.666,60	5	61,11	1.344,42
dez/2019	13/01/2017	13633	MONITOR DELL DE 21.5 POLEGADAS D2216H	291,69	10,00	29,17	262,52	5	4,38	105,02
dez/2019	13/01/2017	13634	MONITOR DELL DE 21.5 POLEGADAS D2216H	291,69	10,00	29,17	262,52	5	4,38	105,02
dez/2019	13/01/2017	13635	MONITOR DELL DE 21.5 POLEGADAS D2216H	291,69	10,00	29,17	262,52	5	4,38	105,02
dez/2019	13/01/2017	13636	MONITOR DELL DE 21.5 POLEGADAS D2216H	291,69	10,00	29,17	262,52	5	4,38	105,02
dez/2019	13/01/2017	13637	MONITOR DELL DE 21.5 POLEGADAS D2216H	291,69	10,00	29,17	262,52	5	4,38	105,02
dez/2019	13/01/2017	13638	MONITOR DELL DE 21.5 POLEGADAS D2216H	291,69	10,00	29,17	262,52	5	4,38	105,02
dez/2019	13/01/2017	13639	MONITOR DELL DE 21.5 POLEGADAS D2216H	291,69	10,00	29,17	262,52	5	4,38	105,02
dez/2019	13/01/2017	13640	MONITOR DELL DE 21.5 POLEGADAS D2216H	291,69	10,00	29,17	262,52	5	4,38	105,02
dez/2019	13/01/2017	13641	MONITOR DELL DE 21.5 POLEGADAS D2216H	291,69	10,00	29,17	262,52	5	4,38	105,02
dez/2019	13/01/2017	13642	MONITOR DELL DE 21.5 POLEGADAS D2216H	291,69	10,00	29,17	262,52	5	4,38	105,02
dez/2019	13/01/2017	13643	MONITOR DELL DE 21.5 POLEGADAS D2216H	291,69	10,00	29,17	262,52	5	4,38	105,02
dez/2019	13/01/2017	13644	MONITOR DELL DE 21.5 POLEGADAS D2216H	291,69	10,00	29,17	262,52	5	4,38	105,02
dez/2019	08/11/2016	13645	CPU MARCA ELITEDESK HP 800 G2 DM 35W	4.074,00	10,00	407,40	3.666,60	5	61,11	1.344,42
dez/2019	05/05/2015	13646	CPU MARCA ELITEDESK HP 800	3.440,00	10,00	344,00	3.096,00	5	51,60	206,40
dez/2019	13/01/2017	13648	MONITOR DELL DE 21.5 POLEGADAS D2216H	291,69	10,00	29,17	262,52	5	4,38	105,02
dez/2019	13/01/2017	13649	MONITOR DELL DE 21.5 POLEGADAS D2216H	291,69	10,00	29,17	262,52	5	4,38	105,02
dez/2019	13/01/2017	13650	MONITOR DELL DE 21.5 POLEGADAS D2216H	291,69	10,00	29,17	262,52	5	4,38	105,02
dez/2019	13/01/2017	13651	MONITOR DELL DE 21.5 POLEGADAS D2216H	291,69	10,00	29,17	262,52	5	4,38	105,02
dez/2019	13/01/2017	13652	MONITOR DELL DE 21.5 POLEGADAS D2216H	291,69	10,00	29,17	262,52	5	4,38	105,02

MES/ANO	DATA ENTRADA	Nº PATRIMONIO	DESCRICAO	VR. AQUISICAO (R\$)	% RESIDUAL	VR. RESIDUAL (R\$)	BASE CALC. DEPRECIACAO (R\$)	VIDA UTIL (ANOS)	DEPRECIACAO MENSAL (R\$)	VR. ATUAL (R\$)
dez/2019	13/01/2017	13653	MONITOR DELL DE 21.5 POLEGADAS D2216H	291,69	10,00	29,17	262,52	5	4,38	105,02
dez/2019	13/01/2017	13654	MONITOR DELL DE 21.5 POLEGADAS D2216H	291,69	10,00	29,17	262,52	5	4,38	105,02
dez/2019	13/01/2017	13655	MONITOR DELL DE 21.5 POLEGADAS D2216H	291,69	10,00	29,17	262,52	5	4,38	105,02
dez/2019	13/01/2017	13656	MONITOR DELL DE 21.5 POLEGADAS D2216H	291,69	10,00	29,17	262,52	5	4,38	105,02
dez/2019	13/01/2017	13657	MONITOR DELL DE 21.5 POLEGADAS D2216H	291,69	10,00	29,17	262,52	5	4,38	105,02
dez/2019	13/01/2017	13660	MONITOR DELL DE 21.5 POLEGADAS D2216H	291,69	10,00	29,17	262,52	5	4,38	105,02
dez/2019	13/01/2017	13661	MONITOR DELL DE 21.5 POLEGADAS D2216H	291,69	10,00	29,17	262,52	5	4,38	105,02
dez/2019	08/11/2016	13796	CPU MARCA ELITEDESK HP 800 G2 DM 35W	4.074,00	10,00	407,40	3.666,60	5	61,11	1.344,42
dez/2019	13/01/2017	13821	MONITOR DELL DE 21.5 POLEGADAS D2216H	291,69	10,00	29,17	262,52	5	4,38	105,02
dez/2019	13/01/2017	13822	MONITOR DELL DE 21.5 POLEGADAS D2216H	291,69	10,00	29,17	262,52	5	4,38	105,02
dez/2019	13/01/2017	13823	MONITOR DELL DE 21.5 POLEGADAS D2216H	291,69	10,00	29,17	262,52	5	4,38	105,02
dez/2019	13/01/2017	13824	MONITOR DELL DE 21.5 POLEGADAS D2216H	291,69	10,00	29,17	262,52	5	4,38	105,02
dez/2019	13/01/2017	13825	MONITOR DELL DE 21.5 POLEGADAS D2216H	291,69	10,00	29,17	262,52	5	4,38	105,02
dez/2019	13/01/2017	13826	MONITOR DELL DE 21.5 POLEGADAS D2216H	291,69	10,00	29,17	262,52	5	4,38	105,02
dez/2019	13/01/2017	13827	MONITOR DELL DE 21.5 POLEGADAS D2216H	291,69	10,00	29,17	262,52	5	4,38	105,02
dez/2019	13/01/2017	13828	MONITOR DELL DE 21.5 POLEGADAS D2216H	291,69	10,00	29,17	262,52	5	4,38	105,02
dez/2019	13/01/2017	13829	MONITOR DELL DE 21.5 POLEGADAS D2216H	291,69	10,00	29,17	262,52	5	4,38	105,02
dez/2019	13/01/2017	13830	MONITOR DELL DE 21.5 POLEGADAS D2216H	291,69	10,00	29,17	262,52	5	4,38	105,02
dez/2019	13/01/2017	13831	MONITOR DELL DE 21.5 POLEGADAS D2216H	291,69	10,00	29,17	262,52	5	4,38	105,02
dez/2019	13/01/2017	13832	MONITOR DELL DE 21.5 POLEGADAS D2216H	291,69	10,00	29,17	262,52	5	4,38	105,02
dez/2019	13/01/2017	13833	MONITOR DELL DE 21.5 POLEGADAS D2216H	291,69	10,00	29,17	262,52	5	4,38	105,02

MES/ANO	DATA ENTRADA	N° PATRIMONIO	DESCRICAO	VR. AQUISICAO (R\$)	% RESIDUAL	VR. RESIDUAL (R\$)	BASE CALC. DEPRECIACAO (R\$)	VIDA UTIL (ANOS)	DEPRECIACAO MENSAL (R\$)	VR. ATUAL (R\$)
---------	--------------	---------------	-----------	---------------------	------------	--------------------	------------------------------	------------------	--------------------------	-----------------

dez/2019	13/01/2017	13834	MONITOR DELL DE 21.5 POLEGADAS D2216H	291,69	10,00	29,17	262,52	5	4,38	105,02
dez/2019	13/01/2017	13835	MONITOR DELL DE 21.5 POLEGADAS D2216H	291,69	10,00	29,17	262,52	5	4,38	105,02
dez/2019	13/01/2017	13836	MONITOR DELL DE 21.5 POLEGADAS D2216H	291,69	10,00	29,17	262,52	5	4,38	105,02
dez/2019	13/01/2017	13837	MONITOR DELL DE 21.5 POLEGADAS D2216H	291,69	10,00	29,17	262,52	5	4,38	105,02
dez/2019	13/01/2017	13838	MONITOR DELL DE 21.5 POLEGADAS D2216H	291,69	10,00	29,17	262,52	5	4,38	105,02
dez/2019	13/01/2017	13840	MONITOR DELL DE 21.5 POLEGADAS D2216H	291,69	10,00	29,17	262,52	5	4,38	105,02
dez/2019	13/01/2017	13841	MONITOR DELL DE 21.5 POLEGADAS D2216H	291,69	10,00	29,17	262,52	5	4,38	105,02
dez/2019	13/01/2017	13842	MONITOR DELL DE 21.5 POLEGADAS D2216H	291,69	10,00	29,17	262,52	5	4,38	105,02
dez/2019	13/01/2017	13843	MONITOR DELL DE 21.5 POLEGADAS D2216H	291,69	10,00	29,17	262,52	5	4,38	105,02
dez/2019	13/01/2017	13844	MONITOR DELL DE 21.5 POLEGADAS D2216H	291,69	10,00	29,17	262,52	5	4,38	105,02
dez/2019	13/01/2017	13845	MONITOR DELL DE 21.5 POLEGADAS D2216H	291,69	10,00	29,17	262,52	5	4,38	105,02
dez/2019	13/01/2017	13846	MONITOR DELL DE 21.5 POLEGADAS D2216H	291,69	10,00	29,17	262,52	5	4,38	105,02
dez/2019	13/01/2017	13847	MONITOR DELL DE 21.5 POLEGADAS D2216H	291,69	10,00	29,17	262,52	5	4,38	105,02
dez/2019	13/01/2017	13848	MONITOR DELL DE 21.5 POLEGADAS D2216H	291,69	10,00	29,17	262,52	5	4,38	105,02
dez/2019	13/01/2017	13849	MONITOR DELL DE 21.5 POLEGADAS D2216H	291,69	10,00	29,17	262,52	5	4,38	105,02
dez/2019	13/01/2017	13850	MONITOR DELL DE 21.5 POLEGADAS D2216H	291,69	10,00	29,17	262,52	5	4,38	105,02
dez/2019	13/01/2017	13851	MONITOR DELL DE 21.5 POLEGADAS D2216H	291,69	10,00	29,17	262,52	5	4,38	105,02
dez/2019	13/01/2017	13852	MONITOR DELL DE 21.5 POLEGADAS D2216H	291,69	10,00	29,17	262,52	5	4,38	105,02
dez/2019	13/01/2017	13853	MONITOR DELL DE 21.5 POLEGADAS D2216H	291,69	10,00	29,17	262,52	5	4,38	105,02
dez/2019	13/01/2017	13854	MONITOR DELL DE 21.5 POLEGADAS D2216H	291,69	10,00	29,17	262,52	5	4,38	105,02

MES/ANO	DATA ENTRADA	Nº PATRIMONIO	DESCRICAO	VR. AQUISICAO (R\$)	% RESIDUAL	VR. RESIDUAL (R\$)	BASE CALC. DEPRECIACAO (R\$)	VIDA UTIL (ANOS)	DEPRECIACAO MENSAL (R\$)	VR. ATUAL (R\$)
---------	--------------	---------------	-----------	---------------------	------------	--------------------	------------------------------	------------------	--------------------------	-----------------

dez/2019	13/01/2017	13855	MONITOR DELL DE 21.5 POLEGADAS D2216H	291,69	10,00	29,17	262,52	5	4,38	105,02
dez/2019	13/01/2017	13856	MONITOR DELL DE 21.5 POLEGADAS D2216H	291,69	10,00	29,17	262,52	5	4,38	105,02
dez/2019	13/01/2017	13857	MONITOR DELL DE 21.5 POLEGADAS D2216H	291,69	10,00	29,17	262,52	5	4,38	105,02
dez/2019	13/01/2017	13858	MONITOR DELL DE 21.5 POLEGADAS D2216H	291,69	10,00	29,17	262,52	5	4,38	105,02
dez/2019	13/01/2017	13859	MONITOR DELL DE 21.5 POLEGADAS D2216H	291,69	10,00	29,17	262,52	5	4,38	105,02
dez/2019	13/01/2017	13860	MONITOR DELL DE 21.5 POLEGADAS D2216H	291,69	10,00	29,17	262,52	5	4,38	105,02
dez/2019	13/01/2017	13861	MONITOR DELL DE 21.5 POLEGADAS D2216H	291,69	10,00	29,17	262,52	5	4,38	105,02
dez/2019	13/01/2017	13862	MONITOR DELL DE 21.5 POLEGADAS D2216H	291,69	10,00	29,17	262,52	5	4,38	105,02
dez/2019	13/01/2017	13863	MONITOR DELL DE 21.5 POLEGADAS D2216H	291,69	10,00	29,17	262,52	5	4,38	105,02
dez/2019	13/01/2017	13864	MONITOR DELL DE 21.5 POLEGADAS D2216H	291,69	10,00	29,17	262,52	5	4,38	105,02
dez/2019	13/01/2017	13865	MONITOR DELL DE 21.5 POLEGADAS D2216H	291,69	10,00	29,17	262,52	5	4,38	105,02
dez/2019	13/01/2017	13866	MONITOR DELL DE 21.5 POLEGADAS D2216H	291,69	10,00	29,17	262,52	5	4,38	105,02
dez/2019	13/01/2017	13867	MONITOR DELL DE 21.5 POLEGADAS D2216H	291,69	10,00	29,17	262,52	5	4,38	105,02
dez/2019	13/01/2017	13868	MONITOR DELL DE 21.5 POLEGADAS D2216H	291,69	10,00	29,17	262,52	5	4,38	105,02
dez/2019	13/01/2017	13869	MONITOR DELL DE 21.5 POLEGADAS D2216H	291,69	10,00	29,17	262,52	5	4,38	105,02
dez/2019	13/01/2017	13870	MONITOR DELL DE 21.5 POLEGADAS D2216H	291,69	10,00	29,17	262,52	5	4,38	105,02
dez/2019	13/01/2017	13871	MONITOR DELL DE 21.5 POLEGADAS D2216H	291,69	10,00	29,17	262,52	5	4,38	105,02
dez/2019	13/01/2017	13872	MONITOR DELL DE 21.5 POLEGADAS D2216H	291,69	10,00	29,17	262,52	5	4,38	105,02
dez/2019	13/01/2017	13873	MONITOR DELL DE 21.5 POLEGADAS D2216H	291,69	10,00	29,17	262,52	5	4,38	105,02
dez/2019	13/01/2017	13874	MONITOR DELL DE 21.5 POLEGADAS D2216H	291,69	10,00	29,17	262,52	5	4,38	105,02

MES/ANO	DATA ENTRADA	Nº PATRIMONIO	DESCRICAO	VR. AQUISICAO (R\$)	% RESIDUAL	VR. RESIDUAL (R\$)	BASE CALC. DEPRECIACAO (R\$)	VIDA UTIL (ANOS)	DEPRECIACAO MENSAL (R\$)	VR. ATUAL (R\$)
---------	--------------	---------------	-----------	---------------------	------------	--------------------	------------------------------	------------------	--------------------------	-----------------

dez/2019	13/01/2017	13875	MONITOR DELL DE 21.5 POLEGADAS D2216H	291,69	10,00	29,17	262,52	5	4,38	105,02
dez/2019	13/01/2017	13876	MONITOR DELL DE 21.5 POLEGADAS D2216H	291,69	10,00	29,17	262,52	5	4,38	105,02
dez/2019	13/01/2017	13877	MONITOR DELL DE 21.5 POLEGADAS D2216H	291,69	10,00	29,17	262,52	5	4,38	105,02
dez/2019	13/01/2017	13878	MONITOR DELL DE 21.5 POLEGADAS D2216H	291,69	10,00	29,17	262,52	5	4,38	105,02
dez/2019	13/01/2017	13879	MONITOR DELL DE 21.5 POLEGADAS D2216H	291,69	10,00	29,17	262,52	5	4,38	105,02
dez/2019	13/01/2017	13880	MONITOR DELL DE 21.5 POLEGADAS D2216H	291,69	10,00	29,17	262,52	5	4,38	105,02
dez/2019	13/01/2017	13881	MONITOR DELL DE 21.5 POLEGADAS D2216H	291,69	10,00	29,17	262,52	5	4,38	105,02
dez/2019	13/01/2017	13882	MONITOR DELL DE 21.5 POLEGADAS D2216H	291,69	10,00	29,17	262,52	5	4,38	105,02
dez/2019	13/01/2017	13883	MONITOR DELL DE 21.5 POLEGADAS D2216H	291,69	10,00	29,17	262,52	5	4,38	105,02
dez/2019	13/01/2017	13884	MONITOR DELL DE 21.5 POLEGADAS D2216H	291,69	10,00	29,17	262,52	5	4,38	105,02
dez/2019	13/01/2017	13885	MONITOR DELL DE 21.5 POLEGADAS D2216H	291,69	10,00	29,17	262,52	5	4,38	105,02
dez/2019	13/01/2017	13886	MONITOR DELL DE 21.5 POLEGADAS D2216H	291,69	10,00	29,17	262,52	5	4,38	105,02
dez/2019	13/01/2017	13887	MONITOR DELL DE 21.5 POLEGADAS D2216H	291,69	10,00	29,17	262,52	5	4,38	105,02
dez/2019	13/01/2017	13888	MONITOR DELL DE 21.5 POLEGADAS D2216H	291,69	10,00	29,17	262,52	5	4,38	105,02
dez/2019	13/01/2017	13889	MONITOR DELL DE 21.5 POLEGADAS D2216H	291,69	10,00	29,17	262,52	5	4,38	105,02
dez/2019	13/01/2017	13890	MONITOR DELL DE 21.5 POLEGADAS D2216H	291,69	10,00	29,17	262,52	5	4,38	105,02
dez/2019	13/01/2017	13891	MONITOR DELL DE 21.5 POLEGADAS D2216H	291,69	10,00	29,17	262,52	5	4,38	105,02
dez/2019	13/01/2017	13892	MONITOR DELL DE 21.5 POLEGADAS D2216H	291,69	10,00	29,17	262,52	5	4,38	105,02
dez/2019	13/01/2017	13893	MONITOR DELL DE 21.5 POLEGADAS D2216H	291,69	10,00	29,17	262,52	5	4,38	105,02
dez/2019	13/01/2017	13894	MONITOR DELL DE 21.5 POLEGADAS D2216H	291,69	10,00	29,17	262,52	5	4,38	105,02

MES/ANO	DATA ENTRADA	N° PATRIMONIO	DESCRICAO	VR. AQUISICAO (R\$)	% RESIDUAL	VR. RESIDUAL (R\$)	BASE CALC. DEPRECIACAO (R\$)	VIDA UTIL (ANOS)	DEPRECIACAO MENSAL (R\$)	VR. ATUAL (R\$)
---------	--------------	---------------	-----------	---------------------	------------	--------------------	------------------------------	------------------	--------------------------	-----------------

dez/2019	13/01/2017	13895	MONITOR DELL DE 21.5 POLEGADAS D2216H	291,69	10,00	29,17	262,52	5	4,38	105,02
dez/2019	13/01/2017	13896	MONITOR DELL DE 21.5 POLEGADAS D2216H	291,69	10,00	29,17	262,52	5	4,38	105,02
dez/2019	13/01/2017	13897	MONITOR DELL DE 21.5 POLEGADAS D2216H	291,69	10,00	29,17	262,52	5	4,38	105,02
dez/2019	13/01/2017	13898	MONITOR DELL DE 21.5 POLEGADAS D2216H	291,69	10,00	29,17	262,52	5	4,38	105,02
dez/2019	13/01/2017	13899	MONITOR DELL DE 21.5 POLEGADAS D2216H	291,69	10,00	29,17	262,52	5	4,38	105,02
dez/2019	13/01/2017	13900	MONITOR DELL DE 21.5 POLEGADAS D2216H	291,69	10,00	29,17	262,52	5	4,38	105,02
dez/2019	13/01/2017	13901	MONITOR DELL DE 21.5 POLEGADAS D2216H	291,69	10,00	29,17	262,52	5	4,38	105,02
dez/2019	13/01/2017	13902	MONITOR DELL DE 21.5 POLEGADAS D2216H	291,69	10,00	29,17	262,52	5	4,38	105,02
dez/2019	13/01/2017	13903	MONITOR DELL DE 21.5 POLEGADAS D2216H	291,69	10,00	29,17	262,52	5	4,38	105,02
dez/2019	13/01/2017	13904	MONITOR DELL DE 21.5 POLEGADAS D2216H	291,69	10,00	29,17	262,52	5	4,38	105,02
dez/2019	13/01/2017	13905	MONITOR DELL DE 21.5 POLEGADAS D2216H	291,69	10,00	29,17	262,52	5	4,38	105,02
dez/2019	13/01/2017	13906	MONITOR DELL DE 21.5 POLEGADAS D2216H	291,69	10,00	29,17	262,52	5	4,38	105,02
dez/2019	13/01/2017	13907	MONITOR DELL DE 21.5 POLEGADAS D2216H	291,69	10,00	29,17	262,52	5	4,38	105,02
dez/2019	13/01/2017	13914	1066 - CPU MICROCOMPUTADOR DELL OPTIPLEX 5040 (CORE I5-6500) -	2.356,34	10,00	235,63	2.120,71	5	35,35	848,29
dez/2019	13/01/2017	13915	1067 - MONITOR DELL DE 21 POLEGADAS D2216H -	291,69	10,00	29,17	262,52	5	4,38	105,02
dez/2019	13/01/2017	13958	MONITOR DELL DE 21.5 POLEGADAS D2216H	291,69	10,00	29,17	262,52	5	4,38	105,02
dez/2019	24/08/2017	13992	605 - HD EXTERNO 5TB SEAGATE STE 5000 -	680,00	10,00	68,00	612,00	5	10,20	316,20
dez/2019	24/08/2017	13993	605 - HD EXTERNO 5TB SEAGATE STE 5000 -	680,00	10,00	68,00	612,00	5	10,20	316,20
dez/2019	13/01/2017	14041	CPU - MICROCOMPUTADOR DELL OPTIPLEX 5040 (CORE I5-6500)	2.356,34	10,00	235,63	2.120,71	5	35,35	848,29

MES/ANO	DATA ENTRADA	N° PATRIMONIO	DESCRICAO	VR. AQUISICAO (R\$)	% RESIDUAL	VR. RESIDUAL (R\$)	BASE CALC. DEPRECIACAO (R\$)	VIDA UTIL (ANOS)	DEPRECIACAO MENSAL (R\$)	VR. ATUAL (R\$)
dez/2019	13/01/2017	14043	CPU - MICROCOMPUTADOR DELL OPTIPLEX 5040 (CORE I5-6500)	2.356,34	10,00	235,63	2.120,71	5	35,35	848,29
dez/2019	13/01/2017	14052	CPU - MICROCOMPUTADOR DELL OPTIPLEX 5040 (CORE I5-6500)	2.356,34	10,00	235,63	2.120,71	5	35,35	848,29
dez/2019	13/01/2017	14053	CPU - MICROCOMPUTADOR DELL OPTIPLEX 5040 (CORE I5-6500)	2.356,34	10,00	235,63	2.120,71	5	35,35	848,29
dez/2019	13/01/2017	14054	CPU - MICROCOMPUTADOR DELL OPTIPLEX 5040 (CORE I5-6500)	2.356,34	10,00	235,63	2.120,71	5	35,35	848,29
dez/2019	13/01/2017	14055	CPU - MICROCOMPUTADOR DELL OPTIPLEX 5040 (CORE I5-6500)	2.356,34	10,00	235,63	2.120,71	5	35,35	848,29
dez/2019	13/01/2017	14056	CPU - MICROCOMPUTADOR DELL OPTIPLEX 5040 (CORE I5-6500)	2.356,34	10,00	235,63	2.120,71	5	35,35	848,29
dez/2019	13/01/2017	14057	CPU - MICROCOMPUTADOR DELL OPTIPLEX 5040 (CORE I5-6500)	2.356,34	10,00	235,63	2.120,71	5	35,35	848,29
dez/2019	13/01/2017	14058	CPU - MICROCOMPUTADOR DELL OPTIPLEX 5040 (CORE I5-6500)	2.356,34	10,00	235,63	2.120,71	5	35,35	848,29
dez/2019	13/01/2017	14059	CPU - MICROCOMPUTADOR DELL OPTIPLEX 5040 (CORE I5-6500)	2.356,34	10,00	235,63	2.120,71	5	35,35	848,29
dez/2019	13/01/2017	14060	CPU - MICROCOMPUTADOR DELL OPTIPLEX 5040 (CORE I5-6500)	2.356,34	10,00	235,63	2.120,71	5	35,35	848,29
dez/2019	13/01/2017	14061	CPU - MICROCOMPUTADOR DELL OPTIPLEX 5040 (CORE I5-6500)	2.356,34	10,00	235,63	2.120,71	5	35,35	848,29
dez/2019	13/01/2017	14062	CPU - MICROCOMPUTADOR DELL OPTIPLEX 5040 (CORE I5-6500)	2.356,34	10,00	235,63	2.120,71	5	35,35	848,29
dez/2019	13/01/2017	14063	CPU - MICROCOMPUTADOR DELL OPTIPLEX 5040 (CORE I5-6500)	2.356,34	10,00	235,63	2.120,71	5	35,35	848,29
dez/2019	05/05/2015	14064	CPU MARCA ELITEDESK HP 800	3.440,00	10,00	344,00	3.096,00	5	51,60	206,40
dez/2019	08/11/2016	14065	MONITOR MARCA HP V225HZ - 21,5" PPB PORT 769	621,00	10,00	62,10	558,90	5	9,32	204,93
dez/2019	05/05/2015	14066	CPU MARCA ELITEDESK HP 800	3.440,00	10,00	344,00	3.096,00	5	51,60	206,40
dez/2019	13/01/2017	14067	MONITOR DELL DE 21.5 POLEGADAS D2216H	291,69	10,00	29,17	262,52	5	4,38	105,02
dez/2019	13/01/2017	14068	MONITOR DELL DE 21.5 POLEGADAS D2216H	291,69	10,00	29,17	262,52	5	4,38	105,02
dez/2019	13/01/2017	14069	MONITOR DELL DE 21.5 POLEGADAS D2216H	291,69	10,00	29,17	262,52	5	4,38	105,02
dez/2019	13/01/2017	14070	MONITOR DELL DE 21.5 POLEGADAS D2216H	291,69	10,00	29,17	262,52	5	4,38	105,02
dez/2019	13/01/2017	14071	CPU - MICROCOMPUTADOR DELL OPTIPLEX 5040 (CORE I5-6500)	2.356,34	10,00	235,63	2.120,71	5	35,35	848,29

MES/ANO	DATA ENTRADA	Nº PATRIMONIO	DESCRICAO	VR. AQUISICAO (R\$)	% RESIDUAL	VR. RESIDUAL (R\$)	BASE CALC. DEPRECIACAO (R\$)	VIDA UTIL (ANOS)	DEPRECIACAO MENSAL (R\$)	VR. ATUAL (R\$)
dez/2019	13/01/2017	14072	CPU - MICROCOMPUTADOR DELL OPTIPLEX 5040 (CORE I5-6500)	2.356,34	10,00	235,63	2.120,71	5	35,35	848,29
dez/2019	05/05/2015	14073	CPU MARCA ELITEDESK HP 800	3.440,00	10,00	344,00	3.096,00	5	51,60	206,40
dez/2019	13/01/2017	14074	MONITOR DELL DE 21.5 POLEGADAS D2216H	291,69	10,00	29,17	262,52	5	4,38	105,02
dez/2019	13/01/2017	14075	MONITOR DELL DE 21.5 POLEGADAS D2216H	291,69	10,00	29,17	262,52	5	4,38	105,02
dez/2019	13/01/2017	14076	MONITOR DELL DE 21.5 POLEGADAS D2216H	291,69	10,00	29,17	262,52	5	4,38	105,02
dez/2019	08/11/2016	14077	MONITOR MARCA HP V225HZ - 21,5" PPB PORT 769	621,00	10,00	62,10	558,90	5	9,32	204,93
dez/2019	08/11/2016	14078	MONITOR MARCA HP V225HZ - 21,5" PPB PORT 769	621,00	10,00	62,10	558,90	5	9,32	204,93
dez/2019	13/01/2017	14079	MONITOR DELL DE 21.5 POLEGADAS D2216H	291,69	10,00	29,17	262,52	5	4,38	105,02
dez/2019	13/01/2017	14080	MONITOR DELL DE 21.5 POLEGADAS D2216H	291,69	10,00	29,17	262,52	5	4,38	105,02
dez/2019	13/01/2017	14081	MONITOR DELL DE 21.5 POLEGADAS D2216H	291,69	10,00	29,17	262,52	5	4,38	105,02
dez/2019	13/01/2017	14082	MONITOR DELL DE 21.5 POLEGADAS D2216H	291,69	10,00	29,17	262,52	5	4,38	105,02
dez/2019	13/01/2017	14083	MONITOR DELL DE 21.5 POLEGADAS D2216H	291,69	10,00	29,17	262,52	5	4,38	105,02
dez/2019	06/09/2017	14084	ROTEADOR MARCA CISCO RV130 MULTIFUNÇÃO WIRELESS N	890,90	10,00	89,09	801,81	5	13,36	427,62
dez/2019	13/01/2017	14132	CPU - MICROCOMPUTADOR DELL OPTIPLEX 5040 (CORE I5-6500)	2.356,34	10,00	235,63	2.120,71	5	35,35	848,29
dez/2019	13/01/2017	14136	CPU - MICROCOMPUTADOR DELL OPTIPLEX 5040 (CORE I5-6500)	2.356,34	10,00	235,63	2.120,71	5	35,35	848,29
dez/2019	13/01/2017	14142	CPU - MICROCOMPUTADOR DELL OPTIPLEX 5040 (CORE I5-6500)	2.356,34	10,00	235,63	2.120,71	5	35,35	848,29
dez/2019	13/01/2017	14179	CPU - MICROCOMPUTADOR DELL OPTIPLEX 5040 (CORE I5-6500)	2.356,34	10,00	235,63	2.120,71	5	35,35	848,29
dez/2019	13/01/2017	14180	MONITOR DELL DE 21.5 POLEGADAS D2216H	291,69	10,00	29,17	262,52	5	4,38	105,02
dez/2019	13/01/2017	14181	MONITOR DELL DE 21.5 POLEGADAS D2216H	291,69	10,00	29,17	262,52	5	4,38	105,02
dez/2019	17/11/2017	14202	932 - T.E ESTACAO TOTAL DE ESCANEAMENTO TRIMBLE SX 10 -	138.933,37	10,00	13.893,34	125.040,03	5	2.084,00	70.856,00
dez/2019	17/11/2017	14203	922 - COMPUTADOR PORTATIL TRIMBLE -	17.747,83	10,00	1.774,78	15.973,05	5	266,22	9.051,38

MES/ANO	DATA ENTRADA	Nº PATRIMONIO	DESCRICAO	VR. AQUISICAO (R\$)	% RESIDUAL	VR. RESIDUAL (R\$)	BASE CALC. DEPRECIACAO (R\$)	VIDA UTIL (ANOS)	DEPRECIACAO MENSAL (R\$)	VR. ATUAL (R\$)
dez/2019	17/11/2017	14204	922 - COMPUTADOR PORTATIL TRIMBLE -	17.747,83	10,00	1.774,78	15.973,05	5	266,22	9.051,38
dez/2019	30/11/2015	14293	1072 - LEITOR BIOMETRICO FINGERTECH HAMSTER DX -	360,00	10,00	36,00	324,00	5	5,40	54,00
dez/2019	27/02/2018	14295	991 - TABLET SAMSUNG GALAXY TAB E T116 -	750,00	10,00	75,00	675,00	5	11,25	416,25
dez/2019	13/01/2017	14321	CPU - MICROCOMPUTADOR DELL OPTIPLEX 5040 (CORE I5-6500)	2.356,34	10,00	235,63	2.120,71	5	35,35	848,29
dez/2019	18/01/2018	14439	994 - NOTEBOOK THINKPAD T470 WINDOWS 10 PRO LENOVO -	5.405,90	10,00	540,59	4.865,31	5	81,09	2.919,17
dez/2019	18/01/2018	14440	994 - NOTEBOOK THINKPAD T470 WINDOWS 10 PRO LENOVO -	5.405,90	10,00	540,59	4.865,31	5	81,09	2.919,17
dez/2019	18/01/2018	14441	994 - NOTEBOOK THINKPAD T470 WINDOWS 10 PRO LENOVO -	5.405,90	10,00	540,59	4.865,31	5	81,09	2.919,17
dez/2019	18/01/2018	14442	994 - NOTEBOOK THINKPAD T470 WINDOWS 10 PRO LENOVO -	5.405,90	10,00	540,59	4.865,31	5	81,09	2.919,17
dez/2019	18/01/2018	14443	994 - NOTEBOOK THINKPAD T470 WINDOWS 10 PRO LENOVO -	5.405,90	10,00	540,59	4.865,31	5	81,09	2.919,17
dez/2019	18/01/2018	14444	994 - NOTEBOOK THINKPAD T470 WINDOWS 10 PRO LENOVO -	5.405,90	10,00	540,59	4.865,31	5	81,09	2.919,17
dez/2019	18/01/2018	14445	994 - NOTEBOOK THINKPAD T470 WINDOWS 10 PRO LENOVO -	5.405,90	10,00	540,59	4.865,31	5	81,09	2.919,17
dez/2019	18/01/2018	14446	994 - NOTEBOOK THINKPAD T470 WINDOWS 10 PRO LENOVO -	5.405,90	10,00	540,59	4.865,31	5	81,09	2.919,17
dez/2019	18/01/2018	14447	994 - NOTEBOOK THINKPAD T470 WINDOWS 10 PRO LENOVO -	5.405,90	10,00	540,59	4.865,31	5	81,09	2.919,17
dez/2019	18/01/2018	14448	994 - NOTEBOOK THINKPAD T470 WINDOWS 10 PRO LENOVO -	5.405,90	10,00	540,59	4.865,31	5	81,09	2.919,17
dez/2019	18/01/2018	14449	994 - NOTEBOOK THINKPAD T470 WINDOWS 10 PRO LENOVO -	5.405,90	10,00	540,59	4.865,31	5	81,09	2.919,17
dez/2019	18/01/2018	14450	994 - NOTEBOOK THINKPAD T470 WINDOWS 10 PRO LENOVO -	5.405,90	10,00	540,59	4.865,31	5	81,09	2.919,17
dez/2019	18/01/2018	14451	994 - NOTEBOOK THINKPAD T470 WINDOWS 10 PRO LENOVO -	5.405,90	10,00	540,59	4.865,31	5	81,09	2.919,17
dez/2019	18/01/2018	14453	994 - NOTEBOOK THINKPAD T470 WINDOWS 10 PRO LENOVO -	5.405,90	10,00	540,59	4.865,31	5	81,09	2.919,17
dez/2019	18/01/2018	14454	994 - NOTEBOOK THINKPAD T470 WINDOWS 10 PRO LENOVO -	5.405,90	10,00	540,59	4.865,31	5	81,09	2.919,17
dez/2019	18/01/2018	14455	994 - NOTEBOOK THINKPAD T470 WINDOWS 10 PRO LENOVO -	5.405,90	10,00	540,59	4.865,31	5	81,09	2.919,17
dez/2019	18/01/2018	14456	994 - NOTEBOOK THINKPAD T470 WINDOWS 10 PRO LENOVO -	5.405,90	10,00	540,59	4.865,31	5	81,09	2.919,17

MES/ANO	DATA ENTRADA	N° PATRIMONIO	DESCRICAO	VR. AQUISICAO (R\$)	% RESIDUAL	VR. RESIDUAL (R\$)	BASE CALC. DEPRECIACAO (R\$)	VIDA UTIL (ANOS)	DEPRECIACAO MENSAL (R\$)	VR. ATUAL (R\$)
---------	--------------	---------------	-----------	---------------------	------------	--------------------	------------------------------	------------------	--------------------------	-----------------

dez/2019	18/01/2018	14457	994 - NOTEBOOK THINKPAD T470 WINDOWS 10 PRO LENOVO -	5.405,90	10,00	540,59	4.865,31	5	81,09	2.919,17
dez/2019	18/01/2018	14458	994 - NOTEBOOK THINKPAD T470 WINDOWS 10 PRO LENOVO -	5.405,90	10,00	540,59	4.865,31	5	81,09	2.919,17
dez/2019	18/01/2018	14459	994 - NOTEBOOK THINKPAD T470 WINDOWS 10 PRO LENOVO -	5.405,90	10,00	540,59	4.865,31	5	81,09	2.919,17
dez/2019	18/01/2018	14460	994 - NOTEBOOK THINKPAD T470 WINDOWS 10 PRO LENOVO -	5.405,90	10,00	540,59	4.865,31	5	81,09	2.919,17
dez/2019	18/01/2018	14461	994 - NOTEBOOK THINKPAD T470 WINDOWS 10 PRO LENOVO -	5.405,90	10,00	540,59	4.865,31	5	81,09	2.919,17
dez/2019	18/01/2018	14462	994 - NOTEBOOK THINKPAD T470 WINDOWS 10 PRO LENOVO -	5.405,90	10,00	540,59	4.865,31	5	81,09	2.919,17
dez/2019	18/01/2018	14463	994 - NOTEBOOK THINKPAD T470 WINDOWS 10 PRO LENOVO -	5.405,90	10,00	540,59	4.865,31	5	81,09	2.919,17
dez/2019	18/01/2018	14464	994 - NOTEBOOK THINKPAD T470 WINDOWS 10 PRO LENOVO -	5.405,90	10,00	540,59	4.865,31	5	81,09	2.919,17
dez/2019	18/01/2018	14465	994 - NOTEBOOK THINKPAD T470 WINDOWS 10 PRO LENOVO -	5.405,90	10,00	540,59	4.865,31	5	81,09	2.919,17
dez/2019	18/01/2018	14466	994 - NOTEBOOK THINKPAD T470 WINDOWS 10 PRO LENOVO -	5.405,90	10,00	540,59	4.865,31	5	81,09	2.919,17
dez/2019	18/01/2018	14467	994 - NOTEBOOK THINKPAD T470 WINDOWS 10 PRO LENOVO -	5.405,90	10,00	540,59	4.865,31	5	81,09	2.919,17
dez/2019	18/01/2018	14468	994 - NOTEBOOK THINKPAD T470 WINDOWS 10 PRO LENOVO -	5.405,90	10,00	540,59	4.865,31	5	81,09	2.919,17
dez/2019	18/01/2018	14469	994 - NOTEBOOK THINKPAD T470 WINDOWS 10 PRO LENOVO -	5.405,90	10,00	540,59	4.865,31	5	81,09	2.919,17
dez/2019	08/11/2016	14472	CPU MARCA ELITEDESK HP 800 G2 DM 35W	4.074,00	10,00	407,40	3.666,60	5	61,11	1.344,42
dez/2019	08/11/2016	14473	CPU MARCA ELITEDESK HP 800 G2 DM 35W	4.074,00	10,00	407,40	3.666,60	5	61,11	1.344,42
dez/2019	08/11/2016	14474	CPU MARCA ELITEDESK HP 800 G2 DM 35W	4.074,00	10,00	407,40	3.666,60	5	61,11	1.344,42
dez/2019	08/11/2016	14475	CPU MARCA ELITEDESK HP 800 G2 DM 35W	4.074,00	10,00	407,40	3.666,60	5	61,11	1.344,42
dez/2019	13/01/2017	14505	CPU - MICROCOMPUTADOR DELL OPTIPLEX 5040 (CORE I5-6500)	2.356,34	10,00	235,63	2.120,71	5	35,35	848,29
dez/2019	16/02/2018	14525	1088 - IPAD APPLE MINI 4 128GB W-FI MK9Q2LL/A -	2.199,00	10,00	219,90	1.979,10	5	32,99	1.220,45
dez/2019	16/02/2018	14533	1088 - IPAD APPLE MINI 4 128GB W-FI MK9Q2LL/A -	2.199,00	10,00	219,90	1.979,10	5	32,99	1.220,45

MES/ANO	DATA ENTRADA	N° PATRIMONIO	DESCRICAO	VR. AQUISICAO (R\$)	% RESIDUAL	VR. RESIDUAL (R\$)	BASE CALC. DEPRECIACAO (R\$)	VIDA UTIL (ANOS)	DEPRECIACAO MENSAL (R\$)	VR. ATUAL (R\$)
---------	--------------	---------------	-----------	---------------------	------------	--------------------	------------------------------	------------------	--------------------------	-----------------

dez/2019	16/02/2018	14534	1088 - IPAD APPLE MINI 4 128GB W-FI MK9Q2LL/A -	2.199,00	10,00	219,90	1.979,10	5	32,99	1.220,45
dez/2019	16/02/2018	14535	1088 - IPAD APPLE MINI 4 128GB W-FI MK9Q2LL/A -	2.199,00	10,00	219,90	1.979,10	5	32,99	1.220,45
dez/2019	16/02/2018	14536	1088 - IPAD APPLE MINI 4 128GB W-FI MK9Q2LL/A -	2.199,00	10,00	219,90	1.979,10	5	32,99	1.220,45
dez/2019	16/02/2018	14537	1088 - IPAD APPLE MINI 4 128GB W-FI MK9Q2LL/A -	2.199,00	10,00	219,90	1.979,10	5	32,99	1.220,45
dez/2019	16/02/2018	14538	1088 - IPAD APPLE MINI 4 128GB W-FI MK9Q2LL/A -	2.199,00	10,00	219,90	1.979,10	5	32,99	1.220,45
dez/2019	16/02/2018	14539	1088 - IPAD APPLE MINI 4 128GB W-FI MK9Q2LL/A -	2.199,00	10,00	219,90	1.979,10	5	32,99	1.220,45
dez/2019	16/02/2018	14540	1088 - IPAD APPLE MINI 4 128GB W-FI MK9Q2LL/A -	2.199,00	10,00	219,90	1.979,10	5	32,99	1.220,45
dez/2019	16/02/2018	14541	1088 - IPAD APPLE MINI 4 128GB W-FI MK9Q2LL/A -	2.199,00	10,00	219,90	1.979,10	5	32,99	1.220,45
dez/2019	16/02/2018	14542	1088 - IPAD APPLE MINI 4 128GB W-FI MK9Q2LL/A -	2.199,00	10,00	219,90	1.979,10	5	32,99	1.220,45
dez/2019	16/02/2018	14543	1088 - IPAD APPLE MINI 4 128GB W-FI MK9Q2LL/A -	2.199,00	10,00	219,90	1.979,10	5	32,99	1.220,45
dez/2019	16/02/2018	14544	1088 - IPAD APPLE MINI 4 128GB W-FI MK9Q2LL/A -	2.199,00	10,00	219,90	1.979,10	5	32,99	1.220,45
dez/2019	16/02/2018	14545	1088 - IPAD APPLE MINI 4 128GB W-FI MK9Q2LL/A -	2.199,00	10,00	219,90	1.979,10	5	32,99	1.220,45
dez/2019	16/02/2018	14546	1088 - IPAD APPLE MINI 4 128GB W-FI MK9Q2LL/A -	2.199,00	10,00	219,90	1.979,10	5	32,99	1.220,45
dez/2019	16/02/2018	14547	1088 - IPAD APPLE MINI 4 128GB W-FI MK9Q2LL/A -	2.199,00	10,00	219,90	1.979,10	5	32,99	1.220,45
dez/2019	16/02/2018	14548	1088 - IPAD APPLE MINI 4 128GB W-FI MK9Q2LL/A -	2.199,00	10,00	219,90	1.979,10	5	32,99	1.220,45
dez/2019	16/02/2018	14549	1088 - IPAD APPLE MINI 4 128GB W-FI MK9Q2LL/A -	2.199,00	10,00	219,90	1.979,10	5	32,99	1.220,45
dez/2019	16/02/2018	14550	1088 - IPAD APPLE MINI 4 128GB W-FI MK9Q2LL/A -	2.199,00	10,00	219,90	1.979,10	5	32,99	1.220,45
dez/2019	16/02/2018	14551	1088 - IPAD APPLE MINI 4 128GB W-FI MK9Q2LL/A -	2.199,00	10,00	219,90	1.979,10	5	32,99	1.220,45
dez/2019	16/02/2018	14552	1088 - IPAD APPLE MINI 4 128GB W-FI MK9Q2LL/A -	2.199,00	10,00	219,90	1.979,10	5	32,99	1.220,45
dez/2019	16/02/2018	14553	1088 - IPAD APPLE MINI 4 128GB W-FI MK9Q2LL/A -	2.199,00	10,00	219,90	1.979,10	5	32,99	1.220,45

MES/ANO	DATA ENTRADA	N° PATRIMONIO	DESCRICAO	VR. AQUISICAO (R\$)	% RESIDUAL	VR. RESIDUAL (R\$)	BASE CALC. DEPRECIACAO (R\$)	VIDA UTIL (ANOS)	DEPRECIACAO MENSAL (R\$)	VR. ATUAL (R\$)
---------	--------------	---------------	-----------	---------------------	------------	--------------------	------------------------------	------------------	--------------------------	-----------------

dez/2019	16/02/2018	14554	1088 - IPAD APPLE MINI 4 128GB W-FI MK9Q2LL/A -	2.199,00	10,00	219,90	1.979,10	5	32,99	1.220,45
dez/2019	16/02/2018	14555	1088 - IPAD APPLE MINI 4 128GB W-FI MK9Q2LL/A -	2.199,00	10,00	219,90	1.979,10	5	32,99	1.220,45
dez/2019	16/02/2018	14556	1088 - IPAD APPLE MINI 4 128GB W-FI MK9Q2LL/A -	2.199,00	10,00	219,90	1.979,10	5	32,99	1.220,45
dez/2019	16/02/2018	14557	1088 - IPAD APPLE MINI 4 128GB W-FI MK9Q2LL/A -	2.199,00	10,00	219,90	1.979,10	5	32,99	1.220,45
dez/2019	16/02/2018	14558	1088 - IPAD APPLE MINI 4 128GB W-FI MK9Q2LL/A -	2.199,00	10,00	219,90	1.979,10	5	32,99	1.220,45
dez/2019	16/02/2018	14559	1088 - IPAD APPLE MINI 4 128GB W-FI MK9Q2LL/A -	2.199,00	10,00	219,90	1.979,10	5	32,99	1.220,45
dez/2019	16/02/2018	14560	1088 - IPAD APPLE MINI 4 128GB W-FI MK9Q2LL/A -	2.199,00	10,00	219,90	1.979,10	5	32,99	1.220,45
dez/2019	16/02/2018	14616	1088 - IPAD APPLE MINI 4 128GB W-FI MK9Q2LL/A -	2.199,00	10,00	219,90	1.979,10	5	32,99	1.220,45
dez/2019	16/02/2018	14617	1088 - IPAD APPLE MINI 4 128GB W-FI MK9Q2LL/A -	2.199,00	10,00	219,90	1.979,10	5	32,99	1.220,45
dez/2019	16/02/2018	14618	1088 - IPAD APPLE MINI 4 128GB W-FI MK9Q2LL/A -	2.199,00	10,00	219,90	1.979,10	5	32,99	1.220,45
dez/2019	16/02/2018	14619	1088 - IPAD APPLE MINI 4 128GB W-FI MK9Q2LL/A -	2.199,00	10,00	219,90	1.979,10	5	32,99	1.220,45
dez/2019	16/02/2018	14620	1088 - IPAD APPLE MINI 4 128GB W-FI MK9Q2LL/A -	2.199,00	10,00	219,90	1.979,10	5	32,99	1.220,45
dez/2019	16/02/2018	14621	1088 - IPAD APPLE MINI 4 128GB W-FI MK9Q2LL/A -	2.199,00	10,00	219,90	1.979,10	5	32,99	1.220,45
dez/2019	16/02/2018	14622	1088 - IPAD APPLE MINI 4 128GB W-FI MK9Q2LL/A -	2.199,00	10,00	219,90	1.979,10	5	32,99	1.220,45
dez/2019	16/02/2018	14623	1088 - IPAD APPLE MINI 4 128GB W-FI MK9Q2LL/A -	2.199,00	10,00	219,90	1.979,10	5	32,99	1.220,45
dez/2019	16/02/2018	14624	1088 - IPAD APPLE MINI 4 128GB W-FI MK9Q2LL/A -	2.199,00	10,00	219,90	1.979,10	5	32,99	1.220,45
dez/2019	16/02/2018	14625	1088 - IPAD APPLE MINI 4 128GB W-FI MK9Q2LL/A -	2.199,00	10,00	219,90	1.979,10	5	32,99	1.220,45
dez/2019	16/02/2018	14626	1088 - IPAD APPLE MINI 4 128GB W-FI MK9Q2LL/A -	2.199,00	10,00	219,90	1.979,10	5	32,99	1.220,45
dez/2019	16/02/2018	14627	1088 - IPAD APPLE MINI 4 128GB W-FI MK9Q2LL/A -	2.199,00	10,00	219,90	1.979,10	5	32,99	1.220,45
dez/2019	16/02/2018	14628	1088 - IPAD APPLE MINI 4 128GB W-FI MK9Q2LL/A -	2.199,00	10,00	219,90	1.979,10	5	32,99	1.220,45

MES/ANO	DATA ENTRADA	N° PATRIMONIO	DESCRICAO	VR. AQUISICAO (R\$)	% RESIDUAL	VR. RESIDUAL (R\$)	BASE CALC. DEPRECIACAO (R\$)	VIDA UTIL (ANOS)	DEPRECIACAO MENSAL (R\$)	VR. ATUAL (R\$)
---------	--------------	---------------	-----------	---------------------	------------	--------------------	------------------------------	------------------	--------------------------	-----------------

dez/2019	16/02/2018	14629	1088 - IPAD APPLE MINI 4 128GB W-FI MK9Q2LL/A -	2.199,00	10,00	219,90	1.979,10	5	32,99	1.220,45
dez/2019	16/02/2018	14630	1088 - IPAD APPLE MINI 4 128GB W-FI MK9Q2LL/A -	2.199,00	10,00	219,90	1.979,10	5	32,99	1.220,45
dez/2019	16/02/2018	14631	1088 - IPAD APPLE MINI 4 128GB W-FI MK9Q2LL/A -	2.199,00	10,00	219,90	1.979,10	5	32,99	1.220,45
dez/2019	16/02/2018	14632	1088 - IPAD APPLE MINI 4 128GB W-FI MK9Q2LL/A -	2.199,00	10,00	219,90	1.979,10	5	32,99	1.220,45
dez/2019	16/02/2018	14633	1088 - IPAD APPLE MINI 4 128GB W-FI MK9Q2LL/A -	2.199,00	10,00	219,90	1.979,10	5	32,99	1.220,45
dez/2019	16/02/2018	14634	1088 - IPAD APPLE MINI 4 128GB W-FI MK9Q2LL/A -	2.199,00	10,00	219,90	1.979,10	5	32,99	1.220,45
dez/2019	16/02/2018	14635	1088 - IPAD APPLE MINI 4 128GB W-FI MK9Q2LL/A -	2.199,00	10,00	219,90	1.979,10	5	32,99	1.220,45
dez/2019	16/02/2018	14636	1088 - IPAD APPLE MINI 4 128GB W-FI MK9Q2LL/A -	2.199,00	10,00	219,90	1.979,10	5	32,99	1.220,45
dez/2019	16/02/2018	14637	1088 - IPAD APPLE MINI 4 128GB W-FI MK9Q2LL/A -	2.199,00	10,00	219,90	1.979,10	5	32,99	1.220,45
dez/2019	16/02/2018	14638	1088 - IPAD APPLE MINI 4 128GB W-FI MK9Q2LL/A -	2.199,00	10,00	219,90	1.979,10	5	32,99	1.220,45
dez/2019	16/02/2018	14639	1088 - IPAD APPLE MINI 4 128GB W-FI MK9Q2LL/A -	2.199,00	10,00	219,90	1.979,10	5	32,99	1.220,45
dez/2019	16/02/2018	14640	1088 - IPAD APPLE MINI 4 128GB W-FI MK9Q2LL/A -	2.199,00	10,00	219,90	1.979,10	5	32,99	1.220,45
dez/2019	16/02/2018	14641	1088 - IPAD APPLE MINI 4 128GB W-FI MK9Q2LL/A -	2.199,00	10,00	219,90	1.979,10	5	32,99	1.220,45
dez/2019	16/02/2018	14642	1088 - IPAD APPLE MINI 4 128GB W-FI MK9Q2LL/A -	2.199,00	10,00	219,90	1.979,10	5	32,99	1.220,45
dez/2019	16/02/2018	14643	1088 - IPAD APPLE MINI 4 128GB W-FI MK9Q2LL/A -	2.199,00	10,00	219,90	1.979,10	5	32,99	1.220,45
dez/2019	16/02/2018	14644	1088 - IPAD APPLE MINI 4 128GB W-FI MK9Q2LL/A -	2.199,00	10,00	219,90	1.979,10	5	32,99	1.220,45
dez/2019	16/02/2018	14645	1088 - IPAD APPLE MINI 4 128GB W-FI MK9Q2LL/A -	2.199,00	10,00	219,90	1.979,10	5	32,99	1.220,45
dez/2019	16/02/2018	14646	1088 - IPAD APPLE MINI 4 128GB W-FI MK9Q2LL/A -	2.199,00	10,00	219,90	1.979,10	5	32,99	1.220,45
dez/2019	08/11/2016	14687	1060 - CPU MARCA ELITEDESK HP 800 G2 DM 35W -	4.074,00	10,00	407,40	3.666,60	5	61,11	1.344,42

MES/ANO	DATA ENTRADA	Nº PATRIMONIO	DESCRICAO	VR. AQUISICAO (R\$)	% RESIDUAL	VR. RESIDUAL (R\$)	BASE CALC. DEPRECIACAO (R\$)	VIDA UTIL (ANOS)	DEPRECIACAO MENSAL (R\$)	VR. ATUAL (R\$)
dez/2019	13/01/2017	14762	1066 - CPU MICROCOMPUTADOR DELL OPTIPLEX 5040 (CORE I5-6500) -	2.356,34	10,00	235,63	2.120,71	5	35,35	848,29
dez/2019	30/11/2015	14763	1072 - LEITOR BIOMETRICO FINGERTECH HAMSTER DX -	360,00	10,00	36,00	324,00	5	5,40	54,00
dez/2019	05/05/2015	14777	1070 - MONITOR HP V206HZ 20" -	600,00	10,00	60,00	540,00	5	9,00	36,00
dez/2019	13/01/2017	14812	1066 - CPU MICROCOMPUTADOR DELL OPTIPLEX 5040 (CORE I5-6500) -	2.356,34	10,00	235,63	2.120,71	5	35,35	848,29
dez/2019	08/11/2016	14820	1075 - MONITOR HP V225HZ 21,5" PPB PORT 769 -	621,00	10,00	62,10	558,90	5	9,32	204,93
dez/2019	13/01/2017	14821	1066 - CPU MICROCOMPUTADOR DELL OPTIPLEX 5040 (CORE I5-6500) -	2.356,34	10,00	235,63	2.120,71	5	35,35	848,29
dez/2019	13/01/2017	14853	1066 - CPU MICROCOMPUTADOR DELL OPTIPLEX 5040 (CORE I5-6500) -	2.356,34	10,00	235,63	2.120,71	5	35,35	848,29
dez/2019	13/01/2017	14858	1067 - MONITOR DELL DE 21 POLEGADAS D2216H -	291,69	10,00	29,17	262,52	5	4,38	105,02
dez/2019	13/01/2017	14859	1067 - MONITOR DELL DE 21 POLEGADAS D2216H -	291,69	10,00	29,17	262,52	5	4,38	105,02
dez/2019	13/01/2017	14885	1067 - MONITOR DELL DE 21 POLEGADAS D2216H -	291,69	10,00	29,17	262,52	5	4,38	105,02
dez/2019	13/01/2017	14948	1067 - MONITOR DELL DE 21 POLEGADAS D2216H -	291,69	10,00	29,17	262,52	5	4,38	105,02
dez/2019	13/01/2017	14949	1066 - CPU MICROCOMPUTADOR DELL OPTIPLEX 5040 (CORE I5-6500) -	2.356,34	10,00	235,63	2.120,71	5	35,35	848,29
dez/2019	13/01/2017	14960	1067 - MONITOR DELL DE 21 POLEGADAS D2216H -	291,69	10,00	29,17	262,52	5	4,38	105,02
dez/2019	13/01/2017	14961	1067 - MONITOR DELL DE 21 POLEGADAS D2216H -	291,69	10,00	29,17	262,52	5	4,38	105,02
dez/2019	08/11/2016	14996	CPU MARCA ELITEDESK HP 800 G2 DM 35W	4.074,00	10,00	407,40	3.666,60	5	61,11	1.344,42
dez/2019	30/08/2017	14997	CHRISTIE BRIO ENTERPRISE (S/N)	12.600,48	10,00	1.260,05	11.340,43	5	189,01	5.859,23
dez/2019	08/11/2016	14998	1060 - CPU MARCA ELITEDESK HP 800 G2 DM 35W -	4.074,00	10,00	407,40	3.666,60	5	61,11	1.344,42
dez/2019	30/08/2017	15000	MONITOR PROFISSIONA FHD492X-B	5.597,68	10,00	559,77	5.037,91	5	83,97	2.602,93
dez/2019	30/08/2017	15001	MONITOR PROFISSIONA FHD492X-B	5.597,68	10,00	559,77	5.037,91	5	83,97	2.602,93
dez/2019	30/08/2017	15002	MONITOR PROFISSIONA FHD492X-B	5.597,68	10,00	559,77	5.037,91	5	83,97	2.602,93
dez/2019	30/08/2017	15003	MONITOR PROFISSIONA FHD492X-B	5.597,68	10,00	559,77	5.037,91	5	83,97	2.602,93

MES/ANO	DATA ENTRADA	Nº PATRIMONIO	DESCRICAO	VR. AQUISICAO (R\$)	% RESIDUAL	VR. RESIDUAL (R\$)	BASE CALC. DEPRECIACAO (R\$)	VIDA UTIL (ANOS)	DEPRECIACAO MENSAL (R\$)	VR. ATUAL (R\$)
dez/2019	30/11/2015	15060	1072 - LEITOR BIOMETRICO FINGERTECH HAMSTER DX -	360,00	10,00	36,00	324,00	5	5,40	54,00
dez/2019	30/11/2015	15062	1072 - LEITOR BIOMETRICO FINGERTECH HAMSTER DX -	360,00	10,00	36,00	324,00	5	5,40	54,00
dez/2019	30/11/2015	15063	1072 - LEITOR BIOMETRICO FINGERTECH HAMSTER DX -	360,00	10,00	36,00	324,00	5	5,40	54,00
dez/2019	30/11/2015	15064	1072 - LEITOR BIOMETRICO FINGERTECH HAMSTER DX -	360,00	10,00	36,00	324,00	5	5,40	54,00
dez/2019	30/11/2015	15065	1072 - LEITOR BIOMETRICO FINGERTECH HAMSTER DX -	360,00	10,00	36,00	324,00	5	5,40	54,00
dez/2019	30/11/2015	15066	1072 - LEITOR BIOMETRICO FINGERTECH HAMSTER DX -	360,00	10,00	36,00	324,00	5	5,40	54,00
dez/2019	30/11/2015	15067	1072 - LEITOR BIOMETRICO FINGERTECH HAMSTER DX -	360,00	10,00	36,00	324,00	5	5,40	54,00
dez/2019	30/11/2015	15068	1072 - LEITOR BIOMETRICO FINGERTECH HAMSTER DX -	360,00	10,00	36,00	324,00	5	5,40	54,00
dez/2019	30/11/2015	15069	1072 - LEITOR BIOMETRICO FINGERTECH HAMSTER DX -	360,00	10,00	36,00	324,00	5	5,40	54,00
dez/2019	30/11/2015	15070	1072 - LEITOR BIOMETRICO FINGERTECH HAMSTER DX -	360,00	10,00	36,00	324,00	5	5,40	54,00
dez/2019	30/11/2015	15071	1072 - LEITOR BIOMETRICO FINGERTECH HAMSTER DX -	360,00	10,00	36,00	324,00	5	5,40	54,00
dez/2019	30/11/2015	15072	1072 - LEITOR BIOMETRICO FINGERTECH HAMSTER DX -	360,00	10,00	36,00	324,00	5	5,40	54,00
dez/2019	30/11/2015	15073	1072 - LEITOR BIOMETRICO FINGERTECH HAMSTER DX -	360,00	10,00	36,00	324,00	5	5,40	54,00
dez/2019	30/11/2015	15074	1072 - LEITOR BIOMETRICO FINGERTECH HAMSTER DX -	360,00	10,00	36,00	324,00	5	5,40	54,00
dez/2019	30/11/2015	15075	1072 - LEITOR BIOMETRICO FINGERTECH HAMSTER DX -	360,00	10,00	36,00	324,00	5	5,40	54,00
dez/2019	30/11/2015	15076	1072 - LEITOR BIOMETRICO FINGERTECH HAMSTER DX -	360,00	10,00	36,00	324,00	5	5,40	54,00
dez/2019	30/11/2015	15077	1072 - LEITOR BIOMETRICO FINGERTECH HAMSTER DX -	360,00	10,00	36,00	324,00	5	5,40	54,00
dez/2019	30/11/2015	15078	1072 - LEITOR BIOMETRICO FINGERTECH HAMSTER DX -	360,00	10,00	36,00	324,00	5	5,40	54,00
dez/2019	30/11/2015	15079	1072 - LEITOR BIOMETRICO FINGERTECH HAMSTER DX -	360,00	10,00	36,00	324,00	5	5,40	54,00
dez/2019	30/11/2015	15080	1072 - LEITOR BIOMETRICO FINGERTECH HAMSTER DX -	360,00	10,00	36,00	324,00	5	5,40	54,00
dez/2019	30/11/2015	15081	1072 - LEITOR BIOMETRICO FINGERTECH HAMSTER DX -	360,00	10,00	36,00	324,00	5	5,40	54,00

MES/ANO	DATA ENTRADA	N° PATRIMONIO	DESCRICAO	VR. AQUISICAO (R\$)	% RESIDUAL	VR. RESIDUAL (R\$)	BASE CALC. DEPRECIACAO (R\$)	VIDA UTIL (ANOS)	DEPRECIACAO MENSAL (R\$)	VR. ATUAL (R\$)
---------	--------------	---------------	-----------	---------------------	------------	--------------------	------------------------------	------------------	--------------------------	-----------------

dez/2019	30/11/2015	15082	1072 - LEITOR BIOMETRICO FINGERTECH HAMSTER DX -	360,00	10,00	36,00	324,00	5	5,40	54,00
dez/2019	30/11/2015	15083	1072 - LEITOR BIOMETRICO FINGERTECH HAMSTER DX -	360,00	10,00	36,00	324,00	5	5,40	54,00
dez/2019	30/11/2015	15084	1072 - LEITOR BIOMETRICO FINGERTECH HAMSTER DX -	360,00	10,00	36,00	324,00	5	5,40	54,00
dez/2019	30/11/2015	15085	1072 - LEITOR BIOMETRICO FINGERTECH HAMSTER DX -	360,00	10,00	36,00	324,00	5	5,40	54,00
dez/2019	30/11/2015	15086	1072 - LEITOR BIOMETRICO FINGERTECH HAMSTER DX -	360,00	10,00	36,00	324,00	5	5,40	54,00
dez/2019	30/11/2015	15087	1072 - LEITOR BIOMETRICO FINGERTECH HAMSTER DX -	360,00	10,00	36,00	324,00	5	5,40	54,00
dez/2019	30/11/2015	15088	1072 - LEITOR BIOMETRICO FINGERTECH HAMSTER DX -	360,00	10,00	36,00	324,00	5	5,40	54,00
dez/2019	30/11/2015	15089	1072 - LEITOR BIOMETRICO FINGERTECH HAMSTER DX -	360,00	10,00	36,00	324,00	5	5,40	54,00
dez/2019	30/11/2015	15090	1072 - LEITOR BIOMETRICO FINGERTECH HAMSTER DX -	360,00	10,00	36,00	324,00	5	5,40	54,00
dez/2019	30/11/2015	15091	1072 - LEITOR BIOMETRICO FINGERTECH HAMSTER DX -	360,00	10,00	36,00	324,00	5	5,40	54,00
dez/2019	30/11/2015	15092	1072 - LEITOR BIOMETRICO FINGERTECH HAMSTER DX -	360,00	10,00	36,00	324,00	5	5,40	54,00
dez/2019	30/11/2015	15093	1072 - LEITOR BIOMETRICO FINGERTECH HAMSTER DX -	360,00	10,00	36,00	324,00	5	5,40	54,00
dez/2019	30/11/2015	15094	1072 - LEITOR BIOMETRICO FINGERTECH HAMSTER DX -	360,00	10,00	36,00	324,00	5	5,40	54,00
dez/2019	30/11/2015	15095	1072 - LEITOR BIOMETRICO FINGERTECH HAMSTER DX -	360,00	10,00	36,00	324,00	5	5,40	54,00
dez/2019	30/11/2015	15096	1072 - LEITOR BIOMETRICO FINGERTECH HAMSTER DX -	360,00	10,00	36,00	324,00	5	5,40	54,00
dez/2019	30/11/2015	15097	1072 - LEITOR BIOMETRICO FINGERTECH HAMSTER DX -	360,00	10,00	36,00	324,00	5	5,40	54,00
dez/2019	30/11/2015	15098	1072 - LEITOR BIOMETRICO FINGERTECH HAMSTER DX -	360,00	10,00	36,00	324,00	5	5,40	54,00
dez/2019	30/11/2015	15099	1072 - LEITOR BIOMETRICO FINGERTECH HAMSTER DX -	360,00	10,00	36,00	324,00	5	5,40	54,00
dez/2019	30/11/2015	15100	1072 - LEITOR BIOMETRICO FINGERTECH HAMSTER DX -	360,00	10,00	36,00	324,00	5	5,40	54,00
dez/2019	30/11/2015	15101	1072 - LEITOR BIOMETRICO FINGERTECH HAMSTER DX -	360,00	10,00	36,00	324,00	5	5,40	54,00

MES/ANO	DATA ENTRADA	N° PATRIMONIO	DESCRICAO	VR. AQUISICAO (R\$)	% RESIDUAL	VR. RESIDUAL (R\$)	BASE CALC. DEPRECIACAO (R\$)	VIDA UTIL (ANOS)	DEPRECIACAO MENSAL (R\$)	VR. ATUAL (R\$)
---------	--------------	---------------	-----------	---------------------	------------	--------------------	------------------------------	------------------	--------------------------	-----------------

dez/2019	30/11/2015	15102	1072 - LEITOR BIOMETRICO FINGERTECH HAMSTER DX -	360,00	10,00	36,00	324,00	5	5,40	54,00
dez/2019	30/11/2015	15103	1072 - LEITOR BIOMETRICO FINGERTECH HAMSTER DX -	360,00	10,00	36,00	324,00	5	5,40	54,00
dez/2019	30/11/2015	15104	1072 - LEITOR BIOMETRICO FINGERTECH HAMSTER DX -	360,00	10,00	36,00	324,00	5	5,40	54,00
dez/2019	30/11/2015	15105	1072 - LEITOR BIOMETRICO FINGERTECH HAMSTER DX -	360,00	10,00	36,00	324,00	5	5,40	54,00
dez/2019	30/11/2015	15106	1072 - LEITOR BIOMETRICO FINGERTECH HAMSTER DX -	360,00	10,00	36,00	324,00	5	5,40	54,00
dez/2019	30/11/2015	15107	1072 - LEITOR BIOMETRICO FINGERTECH HAMSTER DX -	360,00	10,00	36,00	324,00	5	5,40	54,00
dez/2019	13/01/2017	15115	CPU - MICROCOMPUTADOR DELL OPTIPLEX 5040 (CORE I5-6500) CPU - MICROCOMPUTADOR DELL OPTIPLEX 5040 (CORE I5-6500)	2.356,34	10,00	235,63	2.120,71	5	35,35	848,29
dez/2019	05/05/2015	15175	1068 - CPU MARCA ELITEDESK HP -	3.440,00	10,00	344,00	3.096,00	5	51,60	206,40
dez/2019	09/01/2018	15187	1089 - LEITOR OPTICO BEMATECH BR310 -	50,00	10,00	5,00	45,00	5	0,75	27,00
dez/2019	14/04/2014	15190	1193 - CATRACA PEDESTAL COM CONTROLADOR -	24.415,94	10,00	2.441,59	21.974,35	5	366,24	2.441,59
dez/2019	14/04/2014	15191	1193 - CATRACA PEDESTAL COM CONTROLADOR -	24.415,94	10,00	2.441,59	21.974,35	5	366,24	2.441,59
dez/2019	14/04/2014	15192	1193 - CATRACA PEDESTAL COM CONTROLADOR -	24.415,94	10,00	2.441,59	21.974,35	5	366,24	2.441,59
dez/2019	14/04/2014	15193	1193 - CATRACA PEDESTAL COM CONTROLADOR -	24.415,94	10,00	2.441,59	21.974,35	5	366,24	2.441,59
dez/2019	14/04/2014	15194	1193 - CATRACA PEDESTAL COM CONTROLADOR -	24.415,94	10,00	2.441,59	21.974,35	5	366,24	2.441,59
dez/2019	14/04/2014	15195	1194 - CATRACA PNE -	21.170,48	10,00	2.117,05	19.053,43	5	317,56	2.117,05
dez/2019	14/04/2014	15196	1190 - CANCELA RETA -	11.764,80	10,00	1.176,48	10.588,32	5	176,47	1.176,48
dez/2019	14/04/2014	15197	1190 - CANCELA RETA -	11.764,80	10,00	1.176,48	10.588,32	5	176,47	1.176,48
dez/2019	14/04/2014	15198	1191 - TOTEN LEITOR -	18.682,29	10,00	1.868,23	16.814,06	5	280,23	1.868,23
dez/2019	14/04/2014	15199	1191 - TOTEN LEITOR -	18.682,29	10,00	1.868,23	16.814,06	5	280,23	1.868,23
dez/2019	14/04/2014	15200	1190 - CANCELA RETA -	11.764,80	10,00	1.176,48	10.588,32	5	176,47	1.176,48
dez/2019	14/04/2014	15201	1190 - CANCELA RETA -	11.764,80	10,00	1.176,48	10.588,32	5	176,47	1.176,48
dez/2019	14/04/2014	15202	1191 - TOTEN LEITOR -	18.682,29	10,00	1.868,23	16.814,06	5	280,23	1.868,23
dez/2019	14/04/2014	15203	1191 - TOTEN LEITOR -	18.682,29	10,00	1.868,23	16.814,06	5	280,23	1.868,23

MES/ANO	DATA ENTRADA	Nº PATRIMONIO	DESCRICAO	VR. AQUISICAO (R\$)	% RESIDUAL	VR. RESIDUAL (R\$)	BASE CALC. DEPRECIACAO (R\$)	VIDA UTIL (ANOS)	DEPRECIACAO MENSAL (R\$)	VR. ATUAL (R\$)
dez/2019	14/04/2014	15204	1193 - CATRACA PEDESTAL COM CONTROLADOR -	24.415,94	10,00	2.441,59	21.974,35	5	366,24	2.441,59
dez/2019	14/04/2014	15205	1194 - CATRACA PNE -	21.170,48	10,00	2.117,05	19.053,43	5	317,56	2.117,05
dez/2019	14/04/2014	15206	1192 - TOTEN INTERATIVO -	39.900,00	10,00	3.990,00	35.910,00	5	598,50	3.990,00
dez/2019	02/04/2018	15287	1217 - SWITCH HEWLETT PACKARD HPE OFFICECONNECT 1920 GIGABYTE -	440,00	10,00	44,00	396,00	5	6,60	257,40
dez/2019	16/04/2018	15565	1231 - ESTACAO DE TRABALHO PRECISION T5810 XEON E5-1650 V4 16 GB HDD 2TB DVDRW WIN10 PRO DELL -	6.101,21	10,00	610,12	5.491,09	5	91,52	3.569,21
dez/2019	16/04/2018	15566	1231 - ESTACAO DE TRABALHO PRECISION T5810 XEON E5-1650 V4 16 GB HDD 2TB DVDRW WIN10 PRO DELL -	6.101,21	10,00	610,12	5.491,09	5	91,52	3.569,21
dez/2019	16/04/2018	15567	1231 - ESTACAO DE TRABALHO PRECISION T5810 XEON E5-1650 V4 16 GB HDD 2TB DVDRW WIN10 PRO DELL -	6.101,21	10,00	610,12	5.491,09	5	91,52	3.569,21
dez/2019	16/04/2018	15568	1231 - ESTACAO DE TRABALHO PRECISION T5810 XEON E5-1650 V4 16 GB HDD 2TB DVDRW WIN10 PRO DELL -	6.101,21	10,00	610,12	5.491,09	5	91,52	3.569,21
dez/2019	16/04/2018	15569	1231 - ESTACAO DE TRABALHO PRECISION T5810 XEON E5-1650 V4 16 GB HDD 2TB DVDRW WIN10 PRO DELL -	6.101,21	10,00	610,12	5.491,09	5	91,52	3.569,21
dez/2019	16/04/2018	15570	1232 - MONITOR DELL P2317H 23" -	677,54	10,00	67,75	609,79	5	10,16	396,37
dez/2019	16/04/2018	15571	1232 - MONITOR DELL P2317H 23" -	677,54	10,00	67,75	609,79	5	10,16	396,37
dez/2019	16/04/2018	15575	1232 - MONITOR DELL P2317H 23" -	677,54	10,00	67,75	609,79	5	10,16	396,37
dez/2019	16/04/2018	15576	1232 - MONITOR DELL P2317H 23" -	677,54	10,00	67,75	609,79	5	10,16	396,37
dez/2019	16/04/2018	15577	1232 - MONITOR DELL P2317H 23" -	677,54	10,00	67,75	609,79	5	10,16	396,37
dez/2019	16/04/2018	15578	1232 - MONITOR DELL P2317H 23" -	677,54	10,00	67,75	609,79	5	10,16	396,37
dez/2019	16/04/2018	15579	1232 - MONITOR DELL P2317H 23" -	677,54	10,00	67,75	609,79	5	10,16	396,37
dez/2019	16/04/2018	15580	1232 - MONITOR DELL P2317H 23" -	677,54	10,00	67,75	609,79	5	10,16	396,37
dez/2019	16/04/2018	15581	1232 - MONITOR DELL P2317H 23" -	677,54	10,00	67,75	609,79	5	10,16	396,37
dez/2019	16/04/2018	15582	1232 - MONITOR DELL P2317H 23" -	677,54	10,00	67,75	609,79	5	10,16	396,37
dez/2019	18/07/2019	15704	1407 - SERVIDOR DE GRAVACAO TIPO I - 10 TB AVIGILON HD-NVR3-STD-16TB -	81.443,00	10,00	8.144,30	73.298,70	5	1.221,65	65.968,83
dez/2019	16/07/2019	15705	1193 - CATRACA PEDESTAL COM CONTROLADOR -	24.650,00	10,00	2.465,00	22.185,00	5	369,75	19.966,50

MES/ANO	DATA ENTRADA	N° PATRIMONIO	DESCRICAO	VR. AQUISICAO (R\$)	% RESIDUAL	VR. RESIDUAL (R\$)	BASE CALC. DEPRECIACAO (R\$)	VIDA UTIL (ANOS)	DEPRECIACAO MENSAL (R\$)	VR. ATUAL (R\$)
---------	--------------	---------------	-----------	---------------------	------------	--------------------	------------------------------	------------------	--------------------------	-----------------

dez/2019	16/07/2019	15706	1193 - CATRACA PEDESTAL COM CONTROLADOR -	24.650,00	10,00	2.465,00	22.185,00	5	369,75	19.966,50
dez/2019	16/07/2019	15707	1194 - CATRACA PNE -	43.600,00	10,00	4.360,00	39.240,00	5	654,00	35.316,00
dez/2019	16/07/2019	15708	1194 - CATRACA PNE -	43.600,00	10,00	4.360,00	39.240,00	5	654,00	35.316,00
dez/2019	16/07/2019	15709	1194 - CATRACA PNE -	43.600,00	10,00	4.360,00	39.240,00	5	654,00	35.316,00
dez/2019	18/07/2019	15711	1406 - PONTO DE ACESSO SEM FIO AIR-AP3802E-Z-K9-BR CISCO COM 4 ANTENAS -	9.950,00	10,00	995,00	8.955,00	5	149,25	8.059,50
dez/2019	18/07/2019	15758	1406 - PONTO DE ACESSO SEM FIO AIR-AP3802E-Z-K9-BR CISCO COM 4 ANTENAS -	9.950,00	10,00	995,00	8.955,00	5	149,25	8.059,50
dez/2019	18/07/2019	15759	1406 - PONTO DE ACESSO SEM FIO AIR-AP3802E-Z-K9-BR CISCO COM 4 ANTENAS -	9.950,00	10,00	995,00	8.955,00	5	149,25	8.059,50
dez/2019	18/07/2019	15760	1406 - PONTO DE ACESSO SEM FIO AIR-AP3802E-Z-K9-BR CISCO COM 4 ANTENAS -	9.950,00	10,00	995,00	8.955,00	5	149,25	8.059,50
dez/2019	18/07/2019	15761	1406 - PONTO DE ACESSO SEM FIO AIR-AP3802E-Z-K9-BR CISCO COM 4 ANTENAS -	9.950,00	10,00	995,00	8.955,00	5	149,25	8.059,50
dez/2019	18/07/2019	15762	1406 - PONTO DE ACESSO SEM FIO AIR-AP3802E-Z-K9-BR CISCO COM 4 ANTENAS -	9.950,00	10,00	995,00	8.955,00	5	149,25	8.059,50
dez/2019	18/07/2019	15763	1406 - PONTO DE ACESSO SEM FIO AIR-AP3802E-Z-K9-BR CISCO COM 4 ANTENAS -	9.950,00	10,00	995,00	8.955,00	5	149,25	8.059,50
dez/2019	18/07/2019	15764	1406 - PONTO DE ACESSO SEM FIO AIR-AP3802E-Z-K9-BR CISCO COM 4 ANTENAS -	9.950,00	10,00	995,00	8.955,00	5	149,25	8.059,50
dez/2019	18/07/2019	15765	1406 - PONTO DE ACESSO SEM FIO AIR-AP3802E-Z-K9-BR CISCO COM 4 ANTENAS -	9.950,00	10,00	995,00	8.955,00	5	149,25	8.059,50
dez/2019	18/07/2019	15766	1406 - PONTO DE ACESSO SEM FIO AIR-AP3802E-Z-K9-BR CISCO COM 4 ANTENAS -	9.950,00	10,00	995,00	8.955,00	5	149,25	8.059,50
dez/2019	18/07/2019	15767	1406 - PONTO DE ACESSO SEM FIO AIR-AP3802E-Z-K9-BR CISCO COM 4 ANTENAS -	9.950,00	10,00	995,00	8.955,00	5	149,25	8.059,50
dez/2019	18/07/2019	15768	1406 - PONTO DE ACESSO SEM FIO AIR-AP3802E-Z-K9-BR CISCO COM 4 ANTENAS -	9.950,00	10,00	995,00	8.955,00	5	149,25	8.059,50

MES/ANO	DATA ENTRADA	Nº PATRIMONIO	DESCRICAO	VR. AQUISICAO (R\$)	% RESIDUAL	VR. RESIDUAL (R\$)	BASE CALC. DEPRECIACAO (R\$)	VIDA UTIL (ANOS)	DEPRECIACAO MENSAL (R\$)	VR. ATUAL (R\$)
dez/2019	18/07/2019	15769	1406 - PONTO DE ACESSO SEM FIO AIR-AP3802E-Z-K9-BR CISCO COM 4 ANTENAS -	9.950,00	10,00	995,00	8.955,00	5	149,25	8.059,50
dez/2019	18/07/2019	15770	1406 - PONTO DE ACESSO SEM FIO AIR-AP3802E-Z-K9-BR CISCO COM 4 ANTENAS -	9.950,00	10,00	995,00	8.955,00	5	149,25	8.059,50
dez/2019	18/07/2019	15771	1406 - PONTO DE ACESSO SEM FIO AIR-AP3802E-Z-K9-BR CISCO COM 4 ANTENAS -	9.950,00	10,00	995,00	8.955,00	5	149,25	8.059,50
dez/2019	18/07/2019	15772	1406 - PONTO DE ACESSO SEM FIO AIR-AP3802E-Z-K9-BR CISCO COM 4 ANTENAS -	9.950,00	10,00	995,00	8.955,00	5	149,25	8.059,50
dez/2019	18/07/2019	15773	1406 - PONTO DE ACESSO SEM FIO AIR-AP3802E-Z-K9-BR CISCO COM 4 ANTENAS -	9.950,00	10,00	995,00	8.955,00	5	149,25	8.059,50
dez/2019	18/07/2019	15774	1406 - PONTO DE ACESSO SEM FIO AIR-AP3802E-Z-K9-BR CISCO COM 4 ANTENAS -	9.950,00	10,00	995,00	8.955,00	5	149,25	8.059,50
dez/2019	18/07/2019	15775	1406 - PONTO DE ACESSO SEM FIO AIR-AP3802E-Z-K9-BR CISCO COM 4 ANTENAS -	9.950,00	10,00	995,00	8.955,00	5	149,25	8.059,50
dez/2019	18/07/2019	15777	1406 - PONTO DE ACESSO SEM FIO AIR-AP3802E-Z-K9-BR CISCO COM 4 ANTENAS -	9.950,00	10,00	995,00	8.955,00	5	149,25	8.059,50
dez/2019	18/07/2019	15778	1406 - PONTO DE ACESSO SEM FIO AIR-AP3802E-Z-K9-BR CISCO COM 4 ANTENAS -	9.950,00	10,00	995,00	8.955,00	5	149,25	8.059,50
dez/2019	18/07/2019	15791	1408 - PLATAFORMA DE CONTROLE DE ACESSO AVIGILON AC-APP-32R-ENT2 -	125.600,00	10,00	12.560,00	113.040,00	5	1.884,00	101.736,00
dez/2019	15/08/2018	16039	1270 - BLADE PARA SERVIDORES -	95.175,84	10,00	9.517,58	85.658,26	5	1.427,64	61.388,41
dez/2019	15/08/2018	16040	1271 - BLADE DE 8 SERVIDORES -	425.693,52	10,00	42.569,35	383.124,17	5	6.385,40	274.572,32
dez/2019	15/08/2018	16041	1272 - RACK DELL COM PDU'S -	16.987,06	10,00	1.698,71	15.288,35	5	254,81	10.956,65
dez/2019	15/08/2018	16042	1269 - STORAGE DELL EMC UNITY -	524.776,50	10,00	52.477,65	472.298,85	5	7.871,65	338.480,83
dez/2019	14/03/2019	16074	1364 - IMPRESSORA MULTIFUNCIONAL JATO DE TINTA COLOR 22PPM COM FAX MFCJ6935DW -	2.860,00	10,00	286,00	2.574,00	5	42,90	2.145,00
dez/2019	20/12/2018	16244	1343 - ESTACAO DE TRABALHO DELL PRECISION T5820 -	16.776,00	10,00	1.677,60	15.098,40	5	251,64	11.827,08
dez/2019	20/12/2018	16245	1344 - MONITOR DELL DE 23 POLEGADAS P2317H EAN -	699,00	10,00	69,90	629,10	5	10,49	492,80

MES/ANO	DATA ENTRADA	Nº PATRIMONIO	DESCRICAO	VR. AQUISICAO (R\$)	% RESIDUAL	VR. RESIDUAL (R\$)	BASE CALC. DEPRECIACAO (R\$)	VIDA UTIL (ANOS)	DEPRECIACAO MENSAL (R\$)	VR. ATUAL (R\$)
dez/2019	20/12/2018	16246	1344 - MONITOR DELL DE 23 POLEGADAS P2317H EAN -	699,00	10,00	69,90	629,10	5	10,49	492,80
dez/2019	13/06/2019	16306	1067 - MONITOR DELL DE 21 POLEGADAS D2216H -	500,00	10,00	50,00	450,00	5	7,50	397,50
dez/2019	25/04/2019	16307	1368 - UPS MODULAR RACK COM TODOS OS ACESSORIOS -	233.600,00	10,00	23.360,00	210.240,00	5	3.504,00	178.704,00
dez/2019	25/04/2019	16308	1368 - UPS MODULAR RACK COM TODOS OS ACESSORIOS -	233.600,00	10,00	23.360,00	210.240,00	5	3.504,00	178.704,00
dez/2019	25/04/2019	16309	1369 - UNIDADE EVAPORADORA E CONDENSADORA SCHNEIDER -	81.400,00	10,00	8.140,00	73.260,00	5	1.221,00	62.271,00
dez/2019	25/04/2019	16310	1369 - UNIDADE EVAPORADORA E CONDENSADORA SCHNEIDER -	81.400,00	10,00	8.140,00	73.260,00	5	1.221,00	62.271,00
dez/2019	25/04/2019	16311	1369 - UNIDADE EVAPORADORA E CONDENSADORA SCHNEIDER -	81.400,00	10,00	8.140,00	73.260,00	5	1.221,00	62.271,00
dez/2019	25/04/2019	16312	1369 - UNIDADE EVAPORADORA E CONDENSADORA SCHNEIDER -	81.400,00	10,00	8.140,00	73.260,00	5	1.221,00	62.271,00
dez/2019	25/04/2019	16313	1370 - RACK CONFINADO PARA DATACENTER APC -	49.200,00	10,00	4.920,00	44.280,00	5	738,00	37.638,00
dez/2019	25/04/2019	16314	1370 - RACK CONFINADO PARA DATACENTER APC -	49.200,00	10,00	4.920,00	44.280,00	5	738,00	37.638,00
dez/2019	25/04/2019	16315	1370 - RACK CONFINADO PARA DATACENTER APC -	49.200,00	10,00	4.920,00	44.280,00	5	738,00	37.638,00
dez/2019	25/04/2019	16316	1370 - RACK CONFINADO PARA DATACENTER APC -	49.200,00	10,00	4.920,00	44.280,00	5	738,00	37.638,00
dez/2019	25/04/2019	16317	1371 - DISPOSITIVO DE SENSOR PARA MONITORAMENTO DE INCENDIO NO AMBIENTE VESDA -	76.800,00	10,00	7.680,00	69.120,00	5	1.152,00	58.752,00
dez/2019	16/04/2019	16318	1368 - UPS MODULAR RACK COM TODOS OS ACESSORIOS -	292.000,00	10,00	29.200,00	262.800,00	5	4.380,00	223.380,00
dez/2019	16/04/2019	16319	1368 - UPS MODULAR RACK COM TODOS OS ACESSORIOS -	292.000,00	10,00	29.200,00	262.800,00	5	4.380,00	223.380,00
dez/2019	16/04/2019	16320	1369 - UNIDADE EVAPORADORA E CONDENSADORA SCHNEIDER -	101.750,00	10,00	10.175,00	91.575,00	5	1.526,25	77.838,75
dez/2019	16/04/2019	16321	1369 - UNIDADE EVAPORADORA E CONDENSADORA SCHNEIDER -	101.750,00	10,00	10.175,00	91.575,00	5	1.526,25	77.838,75
dez/2019	16/04/2019	16322	1369 - UNIDADE EVAPORADORA E CONDENSADORA SCHNEIDER -	101.750,00	10,00	10.175,00	91.575,00	5	1.526,25	77.838,75
dez/2019	16/04/2019	16323	1369 - UNIDADE EVAPORADORA E CONDENSADORA SCHNEIDER -	101.750,00	10,00	10.175,00	91.575,00	5	1.526,25	77.838,75
dez/2019	16/04/2019	16324	1370 - RACK CONFINADO PARA DATACENTER APC -	61.500,00	10,00	6.150,00	55.350,00	5	922,50	47.047,50

MES/ANO	DATA ENTRADA	Nº PATRIMONIO	DESCRICAO	VR. AQUISICAO (R\$)	% RESIDUAL	VR. RESIDUAL (R\$)	BASE CALC. DEPRECIACAO (R\$)	VIDA UTIL (ANOS)	DEPRECIACAO MENSAL (R\$)	VR. ATUAL (R\$)
dez/2019	16/04/2019	16325	1370 - RACK CONFINADO PARA DATACENTER APC -	61.500,00	10,00	6.150,00	55.350,00	5	922,50	47.047,50
dez/2019	16/04/2019	16326	1370 - RACK CONFINADO PARA DATACENTER APC -	61.500,00	10,00	6.150,00	55.350,00	5	922,50	47.047,50
dez/2019	16/04/2019	16327	1370 - RACK CONFINADO PARA DATACENTER APC -	61.500,00	10,00	6.150,00	55.350,00	5	922,50	47.047,50
dez/2019	16/04/2019	16328	1371 - DISPOSITIVO DE SENSOR PARA MONITORAMENTO DE INCENDIO NO AMBIENTE VESDA -	96.000,00	10,00	9.600,00	86.400,00	5	1.440,00	73.440,00
dez/2019	25/04/2019	16332	1372 - MOTOR GERADOR PARA DATACENTER SECUNDARIO -	256.000,00	10,00	25.600,00	230.400,00	5	3.840,00	195.840,00
dez/2019	16/04/2019	16333	1372 - MOTOR GERADOR PARA DATACENTER SECUNDARIO -	320.000,00	10,00	32.000,00	288.000,00	5	4.800,00	244.800,00
dez/2019	18/07/2019	16356	1406 - PONTO DE ACESSO SEM FIO AIR-AP3802E-Z-K9-BR CISCO COM 4 ANTENAS -	9.950,00	10,00	995,00	8.955,00	5	149,25	8.059,50
dez/2019	18/07/2019	16357	1406 - PONTO DE ACESSO SEM FIO AIR-AP3802E-Z-K9-BR CISCO COM 4 ANTENAS -	9.950,00	10,00	995,00	8.955,00	5	149,25	8.059,50
dez/2019	18/07/2019	16358	1406 - PONTO DE ACESSO SEM FIO AIR-AP3802E-Z-K9-BR CISCO COM 4 ANTENAS -	9.950,00	10,00	995,00	8.955,00	5	149,25	8.059,50
dez/2019	18/07/2019	16359	1406 - PONTO DE ACESSO SEM FIO AIR-AP3802E-Z-K9-BR CISCO COM 4 ANTENAS -	9.950,00	10,00	995,00	8.955,00	5	149,25	8.059,50
dez/2019	18/07/2019	16360	1406 - PONTO DE ACESSO SEM FIO AIR-AP3802E-Z-K9-BR CISCO COM 4 ANTENAS -	9.950,00	10,00	995,00	8.955,00	5	149,25	8.059,50
dez/2019	30/07/2019	16390	1428 - SWITCH CISCO 48 PORTAS -	1.978,16	10,00	197,82	1.780,34	5	29,67	1.602,31
dez/2019	30/07/2019	16391	1428 - SWITCH CISCO 48 PORTAS -	1.978,16	10,00	197,82	1.780,34	5	29,67	1.602,31
dez/2019	30/07/2019	16392	1428 - SWITCH CISCO 48 PORTAS -	1.978,16	10,00	197,82	1.780,34	5	29,67	1.602,31
dez/2019	18/01/2018	99940	SERVIDOR MARCA DELL POWEREDGE 2950 DUAL CORE	2.200,00	10,00	220,00	1.980,00	5	33,00	1.188,00
dez/2019	18/01/2018	99941	SERVIDOR DELL POWEREDGE 1950 DUAL CORE	2.200,00	10,00	220,00	1.980,00	5	33,00	1.188,00
dez/2019	18/01/2018	99942	SERVIDOR MARCA DELL POWEREDGE 1950 DUAL CORE	2.200,00	10,00	220,00	1.980,00	5	33,00	1.188,00
dez/2019	18/01/2018	99943	SERVIDOR DELL POWEREDGE 1950 DUAL CORE	2.200,00	10,00	220,00	1.980,00	5	33,00	1.188,00
dez/2019	18/01/2018	99944	SERVIDOR DELL POWEREDGE 1950 DUAL CORE	2.200,00	10,00	220,00	1.980,00	5	33,00	1.188,00
dez/2019	05/01/2018	99949	CPU DELL LCD 19" PRETO	200,00	10,00	20,00	180,00	5	3,00	108,00

MES/ANO	DATA ENTRADA	N° PATRIMONIO	DESCRICAO	VR. AQUISICAO (R\$)	% RESIDUAL	VR. RESIDUAL (R\$)	BASE CALC. DEPRECIACAO (R\$)	VIDA UTIL (ANOS)	DEPRECIACAO MENSAL (R\$)	VR. ATUAL (R\$)
dez/2019	05/01/2018	99955	MONITOR DELL LCD 19" COR PRETO	200,00	10,00	20,00	180,00	5	3,00	108,00
dez/2019	05/01/2018	99961	MONITOR DELL LCD 19" COR PRETO	200,00	10,00	20,00	180,00	5	3,00	108,00
dez/2019	05/01/2018	99967	MONITOR DELL LCD 19" COR PRETO	200,00	10,00	20,00	180,00	5	3,00	108,00
dez/2019	05/01/2018	99970	MONITOR DELL LCD 19" COR PRETO	200,00	10,00	20,00	180,00	5	3,00	108,00
dez/2019	16/01/2018	99972	CPU DELL OPTIPLEX 755 INTEL CORE 2 DUO	200,00	10,00	20,00	180,00	5	3,00	108,00
dez/2019	05/01/2018	99976	MONITOR DELL LCD 19" COR PRETO	200,00	10,00	20,00	180,00	5	3,00	108,00
dez/2019	05/01/2018	99979	MONITOR DELL LCD 19" COR PRETO	200,00	10,00	20,00	180,00	5	3,00	108,00
dez/2019	20/05/2010	99984	NOTEBOOK HP-6445 TELA LCD 14", CPU-AMD, RAM 4GB DDR2,BATT 6C-55W BRG017F6H4	3.103,33	10,00	310,33	2.793,00	5	46,55	310,33
dez/2019	18/01/2018	99985	STORAGE	9.250,00	10,00	925,00	8.325,00	5	138,75	4.995,00
dez/2019	25/05/2010	99987	NOTEBOOK HP-6445 TELA LCD 14", CPU-AMD, RAM 4GB DDR2, BATT 6C-55W NS. BRG017F6J3	3.103,33	10,00	310,33	2.793,00	5	46,55	310,33
dez/2019	20/05/2010	99989	NOTEBOOK HP-6445 TELA LCD 14", CPU-AMD, RAM 4GB DDR2,BATT 6C-55W BRG017F6GG	3.103,33	10,00	310,33	2.793,00	5	46,55	310,33
dez/2019	20/05/2010	99990	NOTEBOOK HP-6445 TELA LCD 14", CPU-AMD, RAM 4GB DDR2,BATT 6C-55W BRG017F6J4	3.103,33	10,00	310,33	2.793,00	5	46,55	310,33
dez/2019	20/05/2010	99991	NOTEBOOK HP-6445 TELA LCD 14", CPU-AMD, RAM 4GB DDR2,BATT 6C-55W BRG017F6GR	3.103,33	10,00	310,33	2.793,00	5	46,55	310,33
dez/2019	20/05/2010	99992	NOTEBOOK HP-6445 TELA LCD 14", CPU-AMD, RAM 4GB DDR2,BATT 6C-55W BRG017F6GJ	3.103,33	10,00	310,33	2.793,00	5	46,55	310,33
dez/2019	20/05/2010	99993	NOTEBOOK HP-6445 TELA LCD 14", CPU-AMD, RAM 4GB DDR2,BATT 6C-55W BRG017F6HW	3.103,33	10,00	310,33	2.793,00	5	46,55	310,33
dez/2019	20/05/2010	99994	NOTEBOOK HP-6445 TELA LCD 14", CPU-AMD, RAM 4GB DDR2,BATT 6C-55W BRG017F6HN	3.103,33	10,00	310,33	2.793,00	5	46,55	310,33
dez/2019	20/05/2010	99995	NOTEBOOK HP-6445 TELA LCD 14", CPU-AMD, RAM 4GB DDR2,BATT 6C-55W BRG017F6J2	3.103,33	10,00	310,33	2.793,00	5	46,55	310,33
dez/2019	20/05/2010	99996	NOTEBOOK HP-6445 TELA LCD 14", CPU-AMD, RAM 4GB DDR2,BATT 6C-55W BRG017F6HG	3.103,33	10,00	310,33	2.793,00	5	46,55	310,33
dez/2019	20/05/2010	99997	NOTEBOOK HP-6445 TELA LCD 14", CPU-AMD, RAM 4GB DDR2,BATT 6C-55W BRG017F6H1	3.103,33	10,00	310,33	2.793,00	5	46,55	310,33

MES/ANO	DATA ENTRADA	Nº PATRIMONIO	DESCRICAO	VR. AQUISICAO (R\$)	% RESIDUAL	VR. RESIDUAL (R\$)	BASE CALC. DEPRECIACAO (R\$)	VIDA UTIL (ANOS)	DEPRECIACAO MENSAL (R\$)	VR. ATUAL (R\$)
dez/2019	25/05/2010	99998	NOTEBOOK HP-6445 TELA LCD 14", CPU-AMD, RAM 4GB DDR2, BATT 6C-55W NS. BRG017F6HM	3.103,33	10,00	310,33	2.793,00	5	46,55	310,33
dez/2019	20/05/2010	99999	NOTEBOOK HP-6445 TELA LCD 14", CPU-AMD, RAM 4GB DDR2,BATT 6C-55W BRG017F6HX	3.103,33	10,00	310,33	2.793,00	5	46,55	310,33
dez/2019	20/05/2010	999100	NOTEBOOK HP-6445 TELA LCD 14", CPU-AMD, RAM 4GB DDR2,BATT 6C-55W BRG017F6GH	3.103,33	10,00	310,33	2.793,00	5	46,55	310,33
dez/2019	20/05/2010	999101	NOTEBOOK HP-6445 TELA LCD 14", CPU-AMD, RAM 4GB DDR2,BATT 6C-55W BRG017F6JB	3.103,33	10,00	310,33	2.793,00	5	46,55	310,33
dez/2019	25/05/2010	999102	NOTEBOOK HP-6445 TELA LCD 14", CPU-AMD, RAM 4GB DDR2,BATT 6C-55W NS. BRG017F6GL	3.103,33	10,00	310,33	2.793,00	5	46,55	310,33
dez/2019	20/05/2010	999103	NOTEBOOK HP-6445 TELA LCD 14", CPU-AMD, RAM 4GB DDR2,BATT 6C-55W BRG017F6GW	3.103,33	10,00	310,33	2.793,00	5	46,55	310,33
dez/2019	20/05/2010	999104	NOTEBOOK HP-6445 TELA LCD 14", CPU-AMD, RAM 4GB DDR2,BATT 6C-55W BRG017F6H5	3.103,33	10,00	310,33	2.793,00	5	46,55	310,33
dez/2019	20/05/2010	999105	NOTEBOOK HP-6445 TELA LCD 14" CPU-AMD, RAM 4GB DDR2, BATT 6C-55W	3.103,33	10,00	310,33	2.793,00	5	46,55	310,33
dez/2019	20/05/2010	999106	NOTEBOOK HP-6445 TELA LCD 14", CPU-AMD, RAM 4GB DDR2,BATT 6C-55W BRG017F6HF	3.103,33	10,00	310,33	2.793,00	5	46,55	310,33
dez/2019	20/05/2010	999107	NOTEBOOK HP-6445 TELA LCD 14", CPU-AMD, RAM 4GB DDR2,BATT 6C-55W BRG017F6HV	3.103,33	10,00	310,33	2.793,00	5	46,55	310,33
dez/2019	20/05/2010	999108	NOTEBOOK HP-6445 TELA LCD 14", CPU-AMD, RAM 4GB DDR2,BATT 6C-55W BRG017F6GY	3.103,33	10,00	310,33	2.793,00	5	46,55	310,33
dez/2019	20/05/2010	999110	NOTEBOOK HP-6445 TELA LCD 14", CPU-AMD, RAM 4GB DDR2,BATT 6C-55W BRG017F6J9	3.103,33	10,00	310,33	2.793,00	5	46,55	310,33
dez/2019	20/05/2010	999111	NOTEBOOK HP-6445 TELA LCD 14", CPU-AMD, RAM 4GB DDR2,BATT 6C-55W BRG017F6GP	3.103,33	10,00	310,33	2.793,00	5	46,55	310,33
dez/2019	20/05/2010	999112	NOTEBOOK HP-6445 TELA LCD 14", CPU-AMD, RAM 4GB DDR2,BATT 6C-55W BRG017F6GR	3.103,33	10,00	310,33	2.793,00	5	46,55	310,33
dez/2019	20/05/2010	999113	NOTEBOOK HP-6445 TELA LCD 14", CPU-AMD, RAM 4GB DDR2,BATT 6C-55W BRG017F6J6	3.103,33	10,00	310,33	2.793,00	5	46,55	310,33

MES/ANO	DATA ENTRADA	Nº PATRIMONIO	DESCRICAO	VR. AQUISICAO (R\$)	% RESIDUAL	VR. RESIDUAL (R\$)	BASE CALC. DEPRECIACAO (R\$)	VIDA UTIL (ANOS)	DEPRECIACAO MENSAL (R\$)	VR. ATUAL (R\$)
dez/2019	20/05/2010	999114	NOTEBOOK HP-6445 TELA LCD 14", CPU-AMD, RAM 4GB DDR2,BATT 6C-55W BRG017F6GV	3.103,33	10,00	310,33	2.793,00	5	46,55	310,33
dez/2019	20/05/2010	999115	NOTEBOOK HP-6445 TELA LCD 14", CPU-AMD, RAM 4GB DDR2,BATT 6C-55W BRG017F6HO	3.103,33	10,00	310,33	2.793,00	5	46,55	310,33
dez/2019	20/05/2010	999116	NOTEBOOK HP-6445 TELA LCD 14", CPU-AMD, RAM 4GB DDR2,BATT 6C-55W BRG017F6J7	3.103,33	10,00	310,33	2.793,00	5	46,55	310,33
dez/2019	20/05/2010	999117	NOTEBOOK HP-6445 TELA LCD 14", CPU-AMD, RAM 4GB DDR2,BATT 6C-55W BRG017F6GM	3.103,33	10,00	310,33	2.793,00	5	46,55	310,33
dez/2019	20/05/2010	999118	NOTEBOOK HP-6445 TELA LCD 14", CPU-AMD, RAM 4GB DDR2,BATT 6C-55W	3.103,33	10,00	310,33	2.793,00	5	46,55	310,33
dez/2019	20/05/2010	999119	NOTEBOOK HP-6445 TELA LCD 14", CPU-AMD, RAM 4GB DDR2,BATT 6C-55W BRG017F6HJ	3.103,33	10,00	310,33	2.793,00	5	46,55	310,33
dez/2019	20/05/2010	999120	NOTEBOOK HP-6445 TELA LCD 14", CPU-AMD, RAM 4GB DDR2,BATT 6C-55W BRG017F6GZ	3.103,33	10,00	310,33	2.793,00	5	46,55	310,33
dez/2019	20/05/2010	999121	NOTEBOOK HP-6445 TELA LCD 14", CPU-AMD, RAM 4GB DDR2,BATT 6C-55W BRG017F6HT	3.103,33	10,00	310,33	2.793,00	5	46,55	310,33
dez/2019	20/05/2010	999122	NOTEBOOK HP-6445 TELA LCD 14", CPU-AMD, RAM 4GB DDR2,BATT 6C-55W BRG017F6HY	3.103,33	10,00	310,33	2.793,00	5	46,55	310,33
dez/2019	25/05/2010	999123	NOTEBOOK HP-6445 TELA LCD 14", CPU-AMD, RAM 4GB DDR2, BATT 6C-55W NS. BRG017F6H3	3.103,33	10,00	310,33	2.793,00	5	46,55	310,33
dez/2019	20/05/2010	999124	NOTEBOOK HP-6445 TELA LCD 14", CPU-AMD, RAM 4GB DDR2,BATT 6C-55W BRG017F6GS	3.103,33	10,00	310,33	2.793,00	5	46,55	310,33
dez/2019	20/05/2010	999125	NOTEBOOK HP-6445 TELA LCD 14", CPU-AMD, RAM 4GB DDR2,BATT 6C-55W BRG017F6HZ	3.103,33	10,00	310,33	2.793,00	5	46,55	310,33
dez/2019	20/05/2010	999126	NOTEBOOK HP-6445 TELA LCD 14", CPU-AMD, RAM 4GB DDR2,BATT 6C-55W BRG017F6GY	3.103,33	10,00	310,33	2.793,00	5	46,55	310,33
dez/2019	25/05/2010	999127	NOTEBOOK HP-6445 TELA LCD 14", CPU-AMD, RAM 4GB DDR2,BATT 6C-55W NS. BRG017F6J0	3.103,33	10,00	310,33	2.793,00	5	46,55	310,33
dez/2019	20/05/2010	999128	NOTEBOOK HP-6445 TELA LCD 14", CPU-AMD, RAM 4GB DDR2,BATT 6C-55W BRG017F6HV	3.103,33	10,00	310,33	2.793,00	5	46,55	310,33

MES/ANO	DATA ENTRADA	Nº PATRIMONIO	DESCRICAO	VR. AQUISICAO (R\$)	% RESIDUAL	VR. RESIDUAL (R\$)	BASE CALC. DEPRECIACAO (R\$)	VIDA UTIL (ANOS)	DEPRECIACAO MENSAL (R\$)	VR. ATUAL (R\$)
dez/2019	20/05/2010	999129	NOTEBOOK HP-6445 TELA LCD 14", CPU-AMD, RAM 4GB DDR2,BATT 6C-55W BRG017F6HQ	3.103,33	10,00	310,33	2.793,00	5	46,55	310,33
dez/2019	20/05/2010	999130	NOTEBOOK HP-6445 TELA LCD 14", CPU-AMD, RAM 4GB DDR2,BATT 6C-55W BRG017F6J8	3.103,33	10,00	310,33	2.793,00	5	46,55	310,33
dez/2019	20/05/2010	999131	NOTEBOOK HP-6445 TELA LCD 14", CPU-AMD, RAM 4GB DDR2,BATT 6C-55W BRG017F6HL	3.103,33	10,00	310,33	2.793,00	5	46,55	310,33
dez/2019	25/05/2010	999132	NOTEBOOK HP-6445 TELA LCD 14", CPU-AMD, RAM 4GB DDR2,BATT 6C-55W NS. BRG017F6J0	3.103,33	10,00	310,33	2.793,00	5	46,55	310,33
dez/2019	20/05/2010	999133	NOTEBOOK HP-6445 TELA LCD 14", CPU-AMD, RAM 4GB DDR2,BATT 6C-55W BRG017F6H9	3.103,33	10,00	310,33	2.793,00	5	46,55	310,33
dez/2019	20/05/2010	999134	NOTEBOOK HP-6445 TELA LCD 14", CPU-AMD, RAM 4GB DDR2,BATT 6C-55W BRG017F6GT	3.103,33	10,00	310,33	2.793,00	5	46,55	310,33
dez/2019	20/05/2010	999135	NOTEBOOK HP-6445 TELA LCD 14", CPU-AMD, RAM 4GB DDR2,BATT 6C-55W BRG017F6GF	3.103,33	10,00	310,33	2.793,00	5	46,55	310,33
dez/2019	20/05/2010	999137	NOTEBOOK HP-6445 TELA LCD 14", CPU-AMD, RAM 4GB DDR2,BATT 6C-55W BRG017F6HD	3.103,33	10,00	310,33	2.793,00	5	46,55	310,33
dez/2019	20/05/2010	999138	NOTEBOOK HP-6445 TELA LCD 14", CPU-AMD, RAM 4GB DDR2,BATT 6C-55W BRG017F6HP	3.103,33	10,00	310,33	2.793,00	5	46,55	310,33
dez/2019	20/05/2010	999139	NOTEBOOK HP-6445 TELA LCD 14", CPU-AMD, RAM 4GB DDR2,BATT 6C-55W BRG017F6HR	3.103,33	10,00	310,33	2.793,00	5	46,55	310,33
dez/2019	20/05/2010	999140	NOTEBOOK HP-6445 TELA LCD 14", CPU-AMD, RAM 4GB DDR2,BATT 6C-55W BRG017F6GQ	3.103,33	10,00	310,33	2.793,00	5	46,55	310,33
dez/2019	20/05/2010	999141	NOTEBOOK HP-6445 TELA LCD 14", CPU-AMD, RAM 4GB DDR2,BATT 6C-55W BRG017F6HH	3.103,33	10,00	310,33	2.793,00	5	46,55	310,33
dez/2019	20/05/2010	999142	NOTEBOOK HP-6445 TELA LCD 14", CPU-AMD, RAM 4GB DDR2,BATT 6C-55W BRG017F6GK	3.103,33	10,00	310,33	2.793,00	5	46,55	310,33
dez/2019	20/05/2010	999143	NOTEBOOK HP-6445 TELA LCD 14", CPU-AMD, RAM 4GB DDR2,BATT 6C-55W BRG017F6HP	3.103,33	10,00	310,33	2.793,00	5	46,55	310,33
dez/2019	20/05/2010	999144	NOTEBOOK HP-6445 TELA LCD 14", CPU-AMD, RAM 4GB DDR2,BATT 6C-55W BRG017F6H6	3.103,33	10,00	310,33	2.793,00	5	46,55	310,33

MES/ANO	DATA ENTRADA	N° PATRIMONIO	DESCRICAO	VR. AQUISICAO (R\$)	% RESIDUAL	VR. RESIDUAL (R\$)	BASE CALC. DEPRECIACAO (R\$)	VIDA UTIL (ANOS)	DEPRECIACAO MENSAL (R\$)	VR. ATUAL (R\$)
dez/2019	31/05/2012	999163	MONITOR LCD HP L200HX COR PRETO 19"	176,27	10,00	17,63	158,64	5	2,64	17,63
dez/2019	31/05/2012	999164	MONITOR LCD HP L200HX COR PRETO 19"	176,27	10,00	17,63	158,64	5	2,64	17,63
dez/2019	31/05/2012	999165	MONITOR LCD HP L200HX COR PRETO 19"	176,27	10,00	17,63	158,64	5	2,64	17,63
dez/2019	31/05/2012	999166	MONITOR LCD HP L200HX COR PRETO 19"	176,27	10,00	17,63	158,64	5	2,64	17,63
dez/2019	31/05/2012	999167	MONITOR LCD HP L200HX COR PRETO 19"	176,27	10,00	17,63	158,64	5	2,64	17,63
dez/2019	31/05/2012	999168	CPU HP COMPAQ INTEL CORE I5 COR PRETO	1.707,25	10,00	170,73	1.536,52	5	25,61	170,73
dez/2019	31/05/2012	999169	CPU HP COMPAQ INTEL CORE I5 COR PRETO	1.707,25	10,00	170,73	1.536,52	5	25,61	170,73
dez/2019	31/05/2012	999170	CPU HP COMPAQ INTEL CORE I5 COR PRETO	1.707,25	10,00	170,73	1.536,52	5	25,61	170,73
dez/2019	31/05/2012	999171	1061 - CPU HP COMPAQ INTEL CORE I5 COR PRETO -	1.707,25	10,00	170,73	1.536,52	5	25,61	170,73
dez/2019	31/05/2012	999172	CPU HP COMPAQ INTEL CORE I5 COR PRETO	1.707,25	10,00	170,73	1.536,52	5	25,61	170,73
dez/2019	31/05/2012	999173	CPU HP COMPAQ INTEL CORE I5 COR PRETO	1.707,25	10,00	170,73	1.536,52	5	25,61	170,73
dez/2019	31/05/2012	999174	MONITOR LCD HP L200HX COR PRETO 19"	176,27	10,00	17,63	158,64	5	2,64	17,63
dez/2019	31/05/2012	999175	CPU HP COMPAQ INTEL CORE I5 COR PRETO	1.707,25	10,00	170,73	1.536,52	5	25,61	170,73
dez/2019	31/05/2012	999176	MONITOR LCD HP L200HX COR PRETO 19"	176,27	10,00	17,63	158,64	5	2,64	17,63
dez/2019	13/01/2017	999177	1066 - CPU MICROCOMPUTADOR DELL OPTIPLEX 5040 (CORE I5-6500) -	2.356,34	10,00	235,63	2.120,71	5	35,35	848,29
dez/2019	31/05/2012	999178	MONITOR LCD HP L200HX COR PRETO 19"	176,27	10,00	17,63	158,64	5	2,64	17,63
dez/2019	31/05/2012	999179	1061 - CPU HP COMPAQ INTEL CORE I5 COR PRETO -	1.707,25	10,00	170,73	1.536,52	5	25,61	170,73
dez/2019	31/05/2012	999180	MONITOR LCD HP L200HX COR PRETO 19"	176,27	10,00	17,63	158,64	5	2,64	17,63
dez/2019	31/05/2012	999181	1061 - CPU HP COMPAQ INTEL CORE I5 COR PRETO -	1.707,25	10,00	170,73	1.536,52	5	25,61	170,73
dez/2019	31/05/2012	999182	MONITOR LCD HP L200HX COR PRETO 19"	176,27	10,00	17,63	158,64	5	2,64	17,63

MES/ANO	DATA ENTRADA	Nº PATRIMONIO	DESCRICAO	VR. AQUISICAO (R\$)	% RESIDUAL	VR. RESIDUAL (R\$)	BASE CALC. DEPRECIACAO (R\$)	VIDA UTIL (ANOS)	DEPRECIACAO MENSAL (R\$)	VR. ATUAL (R\$)
dez/2019	31/05/2012	999183	CPU HP COMPAQ INTEL CORE I5 COR PRETO	1.707,25	10,00	170,73	1.536,52	5	25,61	170,73
dez/2019	31/05/2012	999184	MONITOR LCD HP L200HX COR PRETO 19"	176,27	10,00	17,63	158,64	5	2,64	17,63
dez/2019	31/05/2012	999185	MONITOR LCD HP L200HX COR PRETO 19"	176,27	10,00	17,63	158,64	5	2,64	17,63
dez/2019	31/05/2012	999186	1061 - CPU HP COMPAQ INTEL CORE I5 COR PRETO -	1.707,25	10,00	170,73	1.536,52	5	25,61	170,73
dez/2019	31/05/2012	999187	MONITOR LCD HP L200HX COR PRETO 19"	176,27	10,00	17,63	158,64	5	2,64	17,63
dez/2019	31/05/2012	999188	CPU HP COMPAQ INTEL CORE I5 COR PRETO	1.707,25	10,00	170,73	1.536,52	5	25,61	170,73
dez/2019	31/05/2012	999189	MONITOR LCD HP L200HX COR PRETO 19"	176,27	10,00	17,63	158,64	5	2,64	17,63
dez/2019	31/05/2012	999190	CPU HP COMPAQ INTEL CORE I5 COR PRETO	1.707,25	10,00	170,73	1.536,52	5	25,61	170,73
dez/2019	31/05/2012	999191	MONITOR LCD HP L200HX COR PRETO 19"	176,27	10,00	17,63	158,64	5	2,64	17,63
dez/2019	31/05/2012	999192	CPU HP COMPAQ INTEL CORE I5 COR PRETO	1.707,25	10,00	170,73	1.536,52	5	25,61	170,73
dez/2019	31/05/2012	999193	CPU HP COMPAQ INTEL CORE I5 COR PRETO	1.707,25	10,00	170,73	1.536,52	5	25,61	170,73
dez/2019	31/05/2012	999194	MONITOR LCD HP L200HX COR PRETO 19"	176,27	10,00	17,63	158,64	5	2,64	17,63
dez/2019	31/05/2012	999195	CPU HP COMPAQ INTEL CORE I5 COR PRETO	1.707,25	10,00	170,73	1.536,52	5	25,61	170,73
dez/2019	31/05/2012	999196	MONITOR LCD HP L200HX COR PRETO 19"	176,27	10,00	17,63	158,64	5	2,64	17,63
dez/2019	31/05/2012	999197	CPU HP COMPAQ INTEL CORE I5 COR PRETO	1.707,25	10,00	170,73	1.536,52	5	25,61	170,73
dez/2019	31/05/2012	999198	MONITOR LCD HP L200HX COR PRETO 19"	176,27	10,00	17,63	158,64	5	2,64	17,63
dez/2019	31/05/2012	999199	CPU HP COMPAQ INTEL CORE I5 COR PRETO	1.707,25	10,00	170,73	1.536,52	5	25,61	170,73
dez/2019	31/05/2012	999200	MONITOR LCD HP L200HX COR PRETO 19"	176,27	10,00	17,63	158,64	5	2,64	17,63
dez/2019	31/05/2012	999201	CPU HP COMPAQ INTEL CORE I5 COR PRETO	1.707,25	10,00	170,73	1.536,52	5	25,61	170,73
dez/2019	31/05/2012	999202	MONITOR LCD HP L200HX COR PRETO 19"	176,27	10,00	17,63	158,64	5	2,64	17,63
dez/2019	31/05/2012	999203	CPU HP COMPAQ INTEL CORE I5 COR PRETO	1.707,25	10,00	170,73	1.536,52	5	25,61	170,73

MES/ANO	DATA ENTRADA	N° PATRIMONIO	DESCRICAO	VR. AQUISICAO (R\$)	% RESIDUAL	VR. RESIDUAL (R\$)	BASE CALC. DEPRECIACAO (R\$)	VIDA UTIL (ANOS)	DEPRECIACAO MENSAL (R\$)	VR. ATUAL (R\$)
---------	--------------	---------------	-----------	---------------------	------------	--------------------	------------------------------	------------------	--------------------------	-----------------

dez/2019	31/05/2012	999205	MONITOR LCD HP L200HX COR PRETO 19"	176,27	10,00	17,63	158,64	5	2,64	17,63
dez/2019	31/05/2012	999206	CPU HP COMPAQ INTEL CORE I5 COR PRETO	1.707,25	10,00	170,73	1.536,52	5	25,61	170,73
dez/2019	31/05/2012	999209	MONITOR LCD HP L200HX COR PRETO 19"	176,27	10,00	17,63	158,64	5	2,64	17,63
dez/2019	31/05/2012	999210	CPU HP COMPAQ INTEL CORE I5 COR PRETO	1.707,25	10,00	170,73	1.536,52	5	25,61	170,73
dez/2019	31/05/2012	999211	CPU HP COMPAQ INTEL CORE I5 COR PRETO	1.707,25	10,00	170,73	1.536,52	5	25,61	170,73
dez/2019	31/05/2012	999212	MONITOR LCD HP L200HX COR PRETO 19"	176,27	10,00	17,63	158,64	5	2,64	17,63
dez/2019	31/05/2012	999213	CPU HP COMPAQ INTEL CORE I5 COR PRETO	1.707,25	10,00	170,73	1.536,52	5	25,61	170,73
dez/2019	31/05/2012	999214	MONITOR LCD HP L200HX COR PRETO 19"	176,27	10,00	17,63	158,64	5	2,64	17,63
dez/2019	31/05/2012	999215	CPU HP COMPAQ INTEL CORE I5 COR PRETO	1.707,25	10,00	170,73	1.536,52	5	25,61	170,73
dez/2019	31/05/2012	999216	MONITOR LCD HP L200HX COR PRETO 19"	176,27	10,00	17,63	158,64	5	2,64	17,63
dez/2019	31/05/2012	999217	CPU HP COMPAQ INTEL CORE I5 COR PRETO	1.707,25	10,00	170,73	1.536,52	5	25,61	170,73
dez/2019	31/05/2012	999218	MONITOR LCD HP L200HX COR PRETO 19"	176,27	10,00	17,63	158,64	5	2,64	17,63
dez/2019	31/05/2012	999219	1061 - CPU HP COMPAQ INTEL CORE I5 COR PRETO -	1.707,25	10,00	170,73	1.536,52	5	25,61	170,73
dez/2019	31/05/2012	999220	MONITOR LCD HP L200HX COR PRETO 19"	176,27	10,00	17,63	158,64	5	2,64	17,63
dez/2019	31/05/2012	999221	MONITOR LCD HP L200HX COR PRETO 19"	176,27	10,00	17,63	158,64	5	2,64	17,63
dez/2019	31/05/2012	999222	CPU HP COMPAQ INTEL CORE I5 COR PRETO	1.707,25	10,00	170,73	1.536,52	5	25,61	170,73
dez/2019	31/05/2012	999223	CPU HP COMPAQ INTEL CORE I5 COR PRETO	1.707,25	10,00	170,73	1.536,52	5	25,61	170,73
dez/2019	31/05/2012	999224	MONITOR LCD HP L200HX COR PRETO 19"	176,27	10,00	17,63	158,64	5	2,64	17,63
dez/2019	31/05/2012	999225	MONITOR LCD HP L200HX COR PRETO 19"	176,27	10,00	17,63	158,64	5	2,64	17,63
dez/2019	31/05/2012	999226	CPU HP COMPAQ INTEL CORE I5 COR PRETO	1.707,25	10,00	170,73	1.536,52	5	25,61	170,73

MES/ANO	DATA ENTRADA	N° PATRIMONIO	DESCRICAO	VR. AQUISICAO (R\$)	% RESIDUAL	VR. RESIDUAL (R\$)	BASE CALC. DEPRECIACAO (R\$)	VIDA UTIL (ANOS)	DEPRECIACAO MENSAL (R\$)	VR. ATUAL (R\$)
---------	--------------	---------------	-----------	---------------------	------------	--------------------	------------------------------	------------------	--------------------------	-----------------

dez/2019	31/05/2012	999227	CPU HP COMPAQ INTEL CORE I5 COR PRETO	1.707,25	10,00	170,73	1.536,52	5	25,61	170,73
dez/2019	31/05/2012	999228	MONITOR LCD HP L200HX COR PRETO 19"	176,27	10,00	17,63	158,64	5	2,64	17,63
dez/2019	31/05/2012	999229	1061 - CPU HP COMPAQ INTEL CORE I5 COR PRETO -	1.707,25	10,00	170,73	1.536,52	5	25,61	170,73
dez/2019	31/05/2012	999230	MONITOR LCD HP L200HX COR PRETO 19"	176,27	10,00	17,63	158,64	5	2,64	17,63
dez/2019	31/05/2012	999231	MONITOR LCD HP L200HX COR PRETO 19"	176,27	10,00	17,63	158,64	5	2,64	17,63
dez/2019	31/05/2012	999232	CPU HP COMPAQ INTEL CORE I5 COR PRETO	1.707,25	10,00	170,73	1.536,52	5	25,61	170,73
dez/2019	24/05/2012	999233	SCANNER MARCA KODAK I 2600	3.447,50	10,00	344,75	3.102,75	5	51,71	344,75
dez/2019	24/05/2012	999234	SCANNER MARCA KODAK I 2600	3.447,50	10,00	344,75	3.102,75	5	51,71	344,75
dez/2019	24/05/2012	999235	1099 - SCANNER I2600 DUPLEX KODAK -	3.447,50	10,00	344,75	3.102,75	5	51,71	344,75
dez/2019	24/05/2012	999236	SCANNER MARCA KODAK I 2600	3.447,50	10,00	344,75	3.102,75	5	51,71	344,75
dez/2019	31/05/2012	999237	CPU HP COMPAQ INTEL CORE I5 COR PRETO	1.707,25	10,00	170,73	1.536,52	5	25,61	170,73
dez/2019	31/05/2012	999238	MONITOR LCD HP L200HX COR PRETO 19"	176,27	10,00	17,63	158,64	5	2,64	17,63
dez/2019	31/05/2012	999239	MONITOR LCD HP L200HX COR PRETO 19"	176,27	10,00	17,63	158,64	5	2,64	17,63
dez/2019	31/05/2012	999240	CPU HP COMPAQ INTEL CORE I5 COR PRETO	1.707,25	10,00	170,73	1.536,52	5	25,61	170,73
dez/2019	31/05/2012	999241	MONITOR LCD HP L200HX COR PRETO 19"	176,27	10,00	17,63	158,64	5	2,64	17,63
dez/2019	31/05/2012	999242	1061 - CPU HP COMPAQ INTEL CORE I5 COR PRETO -	1.707,25	10,00	170,73	1.536,52	5	25,61	170,73
dez/2019	31/05/2012	999243	CPU HP COMPAQ INTEL CORE I5 COR PRETO	1.707,25	10,00	170,73	1.536,52	5	25,61	170,73
dez/2019	31/05/2012	999244	MONITOR LCD HP L200HX COR PRETO 19"	176,27	10,00	17,63	158,64	5	2,64	17,63
dez/2019	31/05/2012	999245	CPU HP COMPAQ INTEL CORE I5 COR PRETO	1.707,25	10,00	170,73	1.536,52	5	25,61	170,73
dez/2019	31/05/2012	999247	MONITOR LCD HP L200HX COR PRETO 19"	176,27	10,00	17,63	158,64	5	2,64	17,63
dez/2019	31/05/2012	999248	CPU HP COMPAQ INTEL CORE I5 COR PRETO	1.707,25	10,00	170,73	1.536,52	5	25,61	170,73

MES/ANO	DATA ENTRADA	Nº PATRIMONIO	DESCRICAO	VR. AQUISICAO (R\$)	% RESIDUAL	VR. RESIDUAL (R\$)	BASE CALC. DEPRECIACAO (R\$)	VIDA UTIL (ANOS)	DEPRECIACAO MENSAL (R\$)	VR. ATUAL (R\$)
dez/2019	31/05/2012	999250	CPU HP COMPAQ INTEL CORE I5 COR PRETO	1.707,25	10,00	170,73	1.536,52	5	25,61	170,73
dez/2019	31/05/2012	999251	CPU HP COMPAQ INTEL CORE I5 COR PRETO	1.707,25	10,00	170,73	1.536,52	5	25,61	170,73
dez/2019	31/05/2012	999252	MONITOR LCD HP L200HX COR PRETO 19"	176,27	10,00	17,63	158,64	5	2,64	17,63
dez/2019	31/05/2012	999253	MONITOR LCD HP L200HX COR PRETO 19"	176,27	10,00	17,63	158,64	5	2,64	17,63
dez/2019	31/05/2012	999254	CPU HP COMPAQ INTEL CORE I5 COR PRETO	1.707,25	10,00	170,73	1.536,52	5	25,61	170,73
dez/2019	31/05/2012	999255	MONITOR LCD HP L200HX COR PRETO 19"	176,27	10,00	17,63	158,64	5	2,64	17,63
dez/2019	31/05/2012	999256	CPU HP COMPAQ INTEL CORE I5 COR PRETO	1.707,25	10,00	170,73	1.536,52	5	25,61	170,73
dez/2019	31/05/2012	999257	MONITOR LCD HP L200HX COR PRETO 19"	176,27	10,00	17,63	158,64	5	2,64	17,63
dez/2019	31/05/2012	999258	CPU HP COMPAQ INTEL CORE I5 COR PRETO	1.707,25	10,00	170,73	1.536,52	5	25,61	170,73
dez/2019	31/05/2012	999259	MONITOR LCD HP L200HX COR PRETO 19"	176,27	10,00	17,63	158,64	5	2,64	17,63
dez/2019	31/05/2012	999260	CPU HP COMPAQ INTEL CORE I5 COR PRETO	1.707,25	10,00	170,73	1.536,52	5	25,61	170,73
dez/2019	31/05/2012	999261	MONITOR LCD HP L200HX COR PRETO 19"	176,27	10,00	17,63	158,64	5	2,64	17,63
dez/2019	31/05/2012	999262	CPU HP COMPAQ INTEL CORE I5 COR PRETO	1.707,25	10,00	170,73	1.536,52	5	25,61	170,73
dez/2019	31/05/2012	999263	MONITOR LCD HP L200HX COR PRETO 19"	176,27	10,00	17,63	158,64	5	2,64	17,63
dez/2019	31/05/2012	999264	MONITOR LCD HP L200HX COR PRETO 19"	176,27	10,00	17,63	158,64	5	2,64	17,63
dez/2019	31/05/2012	999265	MONITOR LCD HP L200HX COR PRETO 19"	176,27	10,00	17,63	158,64	5	2,64	17,63
dez/2019	31/05/2012	999266	1061 - CPU HP COMPAQ INTEL CORE I5 COR PRETO -	1.707,25	10,00	170,73	1.536,52	5	25,61	170,73
dez/2019	31/05/2012	999267	CPU HP COMPAQ INTEL CORE I5 COR PRETO	1.707,25	10,00	170,73	1.536,52	5	25,61	170,73
dez/2019	31/05/2012	999268	CPU HP COMPAQ INTEL CORE I5 COR PRETO	1.707,25	10,00	170,73	1.536,52	5	25,61	170,73
dez/2019	31/05/2012	999269	MONITOR LCD HP L200HX COR PRETO 19"	176,27	10,00	17,63	158,64	5	2,64	17,63
dez/2019	31/05/2012	999270	MONITOR DELL HP L200HX COR PRETO 19"	176,27	10,00	17,63	158,64	5	2,64	17,63

MES/ANO	DATA ENTRADA	N° PATRIMONIO	DESCRICAO	VR. AQUISICAO (R\$)	% RESIDUAL	VR. RESIDUAL (R\$)	BASE CALC. DEPRECIACAO (R\$)	VIDA UTIL (ANOS)	DEPRECIACAO MENSAL (R\$)	VR. ATUAL (R\$)
---------	--------------	---------------	-----------	---------------------	------------	--------------------	------------------------------	------------------	--------------------------	-----------------

dez/2019	31/05/2012	999271	MONITOR LCD HP L200HX COR PRETO 19"	176,27	10,00	17,63	158,64	5	2,64	17,63
dez/2019	31/05/2012	999272	CPU HP COMPAQ INTEL CORE I5 COR PRETO	1.707,25	10,00	170,73	1.536,52	5	25,61	170,73
dez/2019	31/05/2012	999273	CPU HP COMPAQ INTEL CORE I5 COR PRETO	1.707,25	10,00	170,73	1.536,52	5	25,61	170,73
dez/2019	31/05/2012	999274	CPU HP COMPAQ INTEL CORE I5 COR PRETO	1.707,25	10,00	170,73	1.536,52	5	25,61	170,73
dez/2019	31/05/2012	999275	MONITOR LCD HP L200HX COR PRETO 19"	176,27	10,00	17,63	158,64	5	2,64	17,63
dez/2019	31/05/2012	999276	CPU HP COMPAQ INTEL CORE I5 COR PRETO	1.707,25	10,00	170,73	1.536,52	5	25,61	170,73
dez/2019	31/05/2012	999277	MONITOR LCD HP L200HX COR PRETO 19"	176,27	10,00	17,63	158,64	5	2,64	17,63
dez/2019	31/05/2012	999278	CPU HP COMPAQ INTEL CORE I5 COR PRETO	1.707,25	10,00	170,73	1.536,52	5	25,61	170,73
dez/2019	31/05/2012	999279	CPU HP COMPAQ INTEL CORE I5 COR PRETO	1.707,25	10,00	170,73	1.536,52	5	25,61	170,73
dez/2019	31/05/2012	999280	MONITOR LCD HP L200HX COR PRETO 19"	176,27	10,00	17,63	158,64	5	2,64	17,63
dez/2019	31/05/2012	999281	CPU HP COMPAQ INTEL CORE I5 COR PRETO	1.707,25	10,00	170,73	1.536,52	5	25,61	170,73
dez/2019	31/05/2012	999282	MONITOR LCD HP L200HX COR PRETO 19"	176,27	10,00	17,63	158,64	5	2,64	17,63
dez/2019	31/05/2012	999283	CPU HP COMPAQ INTEL CORE I5 COR PRETO	1.707,25	10,00	170,73	1.536,52	5	25,61	170,73
dez/2019	31/05/2012	999284	MONITOR LCD HP L200HX COR PRETO 19"	176,27	10,00	17,63	158,64	5	2,64	17,63
dez/2019	31/05/2012	999285	CPU HP COMPAQ INTEL CORE I5 COR PRETO	1.707,25	10,00	170,73	1.536,52	5	25,61	170,73
dez/2019	31/05/2012	999286	MONITOR LCD HP L200HX COR PRETO 19"	176,27	10,00	17,63	158,64	5	2,64	17,63
dez/2019	31/05/2012	999287	CPU HP COMPAQ INTEL CORE I5 COR PRETO	1.707,25	10,00	170,73	1.536,52	5	25,61	170,73
dez/2019	31/05/2012	999288	MONITOR LCD HP L200HX COR PRETO 19"	176,27	10,00	17,63	158,64	5	2,64	17,63
dez/2019	31/05/2012	999289	CPU HP COMPAQ INTEL CORE I5 COR PRETO	1.707,25	10,00	170,73	1.536,52	5	25,61	170,73
dez/2019	31/05/2012	999290	MONITOR LCD HP L200HX COR PRETO 19"	176,27	10,00	17,63	158,64	5	2,64	17,63

MES/ANO	DATA ENTRADA	N° PATRIMONIO	DESCRICAO	VR. AQUISICAO (R\$)	% RESIDUAL	VR. RESIDUAL (R\$)	BASE CALC. DEPRECIACAO (R\$)	VIDA UTIL (ANOS)	DEPRECIACAO MENSAL (R\$)	VR. ATUAL (R\$)
---------	--------------	---------------	-----------	---------------------	------------	--------------------	------------------------------	------------------	--------------------------	-----------------

dez/2019	31/05/2012	999291	CPU HP COMPAQ INTEL CORE I5 COR PRETO	1.707,25	10,00	170,73	1.536,52	5	25,61	170,73
dez/2019	31/05/2012	999292	MONITOR LCD HP L200HX COR PRETO 19"	176,27	10,00	17,63	158,64	5	2,64	17,63
dez/2019	31/05/2012	999293	CPU HP COMPAQ INTEL CORE I5 COR PRETO	1.707,25	10,00	170,73	1.536,52	5	25,61	170,73
dez/2019	31/05/2012	999294	MONITOR LCD HP L200HX COR PRETO 19"	176,27	10,00	17,63	158,64	5	2,64	17,63
dez/2019	31/05/2012	999296	CPU HP COMPAQ INTEL CORE I5 COR PRETO	1.707,25	10,00	170,73	1.536,52	5	25,61	170,73
dez/2019	31/05/2012	999297	MONITOR LCD HP L200HX COR PRETO 19"	176,27	10,00	17,63	158,64	5	2,64	17,63
dez/2019	31/05/2012	999298	MONITOR LCD HP L200HX COR PRETO 19"	176,27	10,00	17,63	158,64	5	2,64	17,63
dez/2019	31/05/2012	999299	CPU HP COMPAQ INTEL CORE I5 COR PRETO	1.707,25	10,00	170,73	1.536,52	5	25,61	170,73
dez/2019	31/05/2012	999300	CPU HP COMPAQ INTEL CORE I5 COR PRETO	1.707,25	10,00	170,73	1.536,52	5	25,61	170,73
dez/2019	31/05/2012	999301	MONITOR LCD HP L200HX COR PRETO 19"	176,27	10,00	17,63	158,64	5	2,64	17,63
dez/2019	31/05/2012	999302	CPU HP COMPAQ INTEL CORE I5 COR PRETO	1.707,25	10,00	170,73	1.536,52	5	25,61	170,73
dez/2019	31/05/2012	999303	MONITOR LCD HP L200HX COR PRETO	176,27	10,00	17,63	158,64	5	2,64	17,63
dez/2019	31/05/2012	999304	CPU HP COMPAQ INTEL CORE I5 COR PRETO	1.707,25	10,00	170,73	1.536,52	5	25,61	170,73
dez/2019	31/05/2012	999305	MONITOR LCD HP L200HX COR PRETO 19"	176,27	10,00	17,63	158,64	5	2,64	17,63
dez/2019	31/05/2012	999306	CPU HP COMPAQ INTEL CORE I5 COR PRETO	1.707,25	10,00	170,73	1.536,52	5	25,61	170,73
dez/2019	31/05/2012	999307	MONITOR LCD HP L200HX COR PRETO 19"	176,27	10,00	17,63	158,64	5	2,64	17,63
dez/2019	31/05/2012	999308	1061 - CPU HP COMPAQ INTEL CORE I5 COR PRETO -	1.707,25	10,00	170,73	1.536,52	5	25,61	170,73
dez/2019	31/05/2012	999309	MONITOR LCD HP L200HX COR PRETO 19"	176,27	10,00	17,63	158,64	5	2,64	17,63
dez/2019	31/05/2012	999310	CPU HP COMPAQ INTEL CORE I5 COR PRETO	1.707,25	10,00	170,73	1.536,52	5	25,61	170,73
dez/2019	31/05/2012	999311	MONITOR LCD HP L200HX COR PRETO 19"	176,27	10,00	17,63	158,64	5	2,64	17,63

MES/ANO	DATA ENTRADA	N° PATRIMONIO	DESCRICAO	VR. AQUISICAO (R\$)	% RESIDUAL	VR. RESIDUAL (R\$)	BASE CALC. DEPRECIACAO (R\$)	VIDA UTIL (ANOS)	DEPRECIACAO MENSAL (R\$)	VR. ATUAL (R\$)
---------	--------------	---------------	-----------	---------------------	------------	--------------------	------------------------------	------------------	--------------------------	-----------------

dez/2019	31/05/2012	999312	CPU HP COMPAQ INTEL CORE I5 COR PRETO	1.707,25	10,00	170,73	1.536,52	5	25,61	170,73
dez/2019	31/05/2012	999313	MONITOR LCD HP L200HX COR PRETO 19"	176,27	10,00	17,63	158,64	5	2,64	17,63
dez/2019	31/05/2012	999314	CPU HP COMPAQ INTEL CORE I5 COR PRETO	1.707,25	10,00	170,73	1.536,52	5	25,61	170,73
dez/2019	31/05/2012	999315	MONITOR LCD HP L200HX COR PRETO 19"	176,27	10,00	17,63	158,64	5	2,64	17,63
dez/2019	31/05/2012	999316	MONITOR LCD HP L200HX COR PRETO 19"	176,27	10,00	17,63	158,64	5	2,64	17,63
dez/2019	31/05/2012	999317	CPU HP COMPAQ INTEL CORE I5 COR PRETO	1.707,25	10,00	170,73	1.536,52	5	25,61	170,73
dez/2019	31/05/2012	999318	MONITOR LCD HP L200HX COR PRETO 19"	176,27	10,00	17,63	158,64	5	2,64	17,63
dez/2019	31/05/2012	999319	CPU HP COMPAQ INTEL CORE I5 COR PRETO	1.707,25	10,00	170,73	1.536,52	5	25,61	170,73
dez/2019	31/05/2012	999320	CPU HP COMPAQ INTEL CORE I5 COR PRETO	1.707,25	10,00	170,73	1.536,52	5	25,61	170,73
dez/2019	31/05/2012	999321	MONITOR LCD HP L200HX COR PRETO 19"	176,27	10,00	17,63	158,64	5	2,64	17,63
dez/2019	31/05/2012	999322	CPU HP COMPAQ INTEL CORE I5 COR PRETO	1.707,25	10,00	170,73	1.536,52	5	25,61	170,73
dez/2019	31/05/2012	999323	MONITOR LCD HP L200HX COR PRETO 19"	176,27	10,00	17,63	158,64	5	2,64	17,63
dez/2019	31/05/2012	999324	CPU HP COMPAQ INTEL CORE I5 COR PRETO	1.707,25	10,00	170,73	1.536,52	5	25,61	170,73
dez/2019	31/05/2012	999325	992 - MONITOR HP L200HX 23" COR PRETO LCD -	176,27	10,00	17,63	158,64	5	2,64	17,63
dez/2019	31/05/2012	999326	CPU HP COMPAQ INTEL CORE I5 COR PRETO	1.707,25	10,00	170,73	1.536,52	5	25,61	170,73
dez/2019	31/05/2012	999327	MONITOR LCD HP L200HX COR PRETO 19"	176,27	10,00	17,63	158,64	5	2,64	17,63
dez/2019	31/05/2012	999328	CPU HP COMPAQ INTEL CORE I5 COR PRETO	1.707,25	10,00	170,73	1.536,52	5	25,61	170,73
dez/2019	31/05/2012	999329	MONITOR LCD HP L200HX COR PRETO 19"	176,27	10,00	17,63	158,64	5	2,64	17,63
dez/2019	31/05/2012	999330	CPU HP COMPAQ INTEL CORE I5 COR PRETO	1.707,25	10,00	170,73	1.536,52	5	25,61	170,73
dez/2019	31/05/2012	999331	MONITOR LCD HP L200HX COR PRETO 19"	176,27	10,00	17,63	158,64	5	2,64	17,63

MES/ANO	DATA ENTRADA	N° PATRIMONIO	DESCRICAO	VR. AQUISICAO (R\$)	% RESIDUAL	VR. RESIDUAL (R\$)	BASE CALC. DEPRECIACAO (R\$)	VIDA UTIL (ANOS)	DEPRECIACAO MENSAL (R\$)	VR. ATUAL (R\$)
---------	--------------	---------------	-----------	---------------------	------------	--------------------	------------------------------	------------------	--------------------------	-----------------

dez/2019	31/05/2012	999332	CPU HP COMPAQ INTEL CORE I5 COR PRETO	1.707,25	10,00	170,73	1.536,52	5	25,61	170,73
dez/2019	31/05/2012	999333	MONITOR LCD HP L200HX COR PRETO 19"	176,27	10,00	17,63	158,64	5	2,64	17,63
dez/2019	31/05/2012	999334	CPU HP COMPAQ INTEL CORE I5 COR PRETO	1.707,25	10,00	170,73	1.536,52	5	25,61	170,73
dez/2019	31/05/2012	999335	LCD HP L200HX COR PRETO 19"	176,27	10,00	17,63	158,64	5	2,64	17,63
dez/2019	31/05/2012	999336	CPU HP COMPAQ INTEL CORE I5 COR PRETO	1.707,25	10,00	170,73	1.536,52	5	25,61	170,73
dez/2019	31/05/2012	999337	MONITOR LCD HP L200HX COR PRETO 19"	176,27	10,00	17,63	158,64	5	2,64	17,63
dez/2019	31/05/2012	999338	CPU HP COMPAQ INTEL CORE I5 COR PRETO	1.707,25	10,00	170,73	1.536,52	5	25,61	170,73
dez/2019	31/05/2012	999339	MONITOR LCD HP L200HX COR PRETO 19"	176,27	10,00	17,63	158,64	5	2,64	17,63
dez/2019	31/05/2012	999340	CPU HP COMPAQ INTEL CORE I5 COR PRETO	1.707,25	10,00	170,73	1.536,52	5	25,61	170,73
dez/2019	31/05/2012	999342	CPU HP COMPAQ INTEL CORE I5 COR PRETO	1.707,25	10,00	170,73	1.536,52	5	25,61	170,73
dez/2019	31/05/2012	999343	MONITOR LCD HP L200HX COR PRETO 19"	176,27	10,00	17,63	158,64	5	2,64	17,63
dez/2019	31/05/2012	999344	CPU HP COMPAQ INTEL CORE I5 COR PRETO	1.707,25	10,00	170,73	1.536,52	5	25,61	170,73
dez/2019	31/05/2012	999346	CPU HP COMPAQ INTEL CORE I5 COR PRETO	1.707,25	10,00	170,73	1.536,52	5	25,61	170,73
dez/2019	31/05/2012	999347	MONITOR LCD HP L200HX COR PRETO 19"	176,27	10,00	17,63	158,64	5	2,64	17,63
dez/2019	31/05/2012	999348	1061 - CPU HP COMPAQ INTEL CORE I5 COR PRETO -	1.707,25	10,00	170,73	1.536,52	5	25,61	170,73
dez/2019	31/05/2012	999349	MONITOR LCD HP L200HX COR PRETO 19"	176,27	10,00	17,63	158,64	5	2,64	17,63
dez/2019	31/05/2012	999350	CPU HP COMPAQ INTEL CORE I5 COR PRETO	1.707,25	10,00	170,73	1.536,52	5	25,61	170,73
dez/2019	31/05/2012	999351	MONITOR LCD HP L200HX COR PRETO 19"	176,27	10,00	17,63	158,64	5	2,64	17,63
dez/2019	31/05/2012	999352	CPU HP COMPAQ INTEL CORE I5 COR PRETO	1.707,25	10,00	170,73	1.536,52	5	25,61	170,73
dez/2019	31/05/2012	999353	MONITOR LCD HP L200HX COR PRETO 19"	176,27	10,00	17,63	158,64	5	2,64	17,63

MES/ANO	DATA ENTRADA	N° PATRIMONIO	DESCRICAO	VR. AQUISICAO (R\$)	% RESIDUAL	VR. RESIDUAL (R\$)	BASE CALC. DEPRECIACAO (R\$)	VIDA UTIL (ANOS)	DEPRECIACAO MENSAL (R\$)	VR. ATUAL (R\$)
dez/2019	31/05/2012	999354	CPU HP COMPAQ INTEL CORE I5 COR PRETO	1.707,25	10,00	170,73	1.536,52	5	25,61	170,73
dez/2019	31/05/2012	999355	MONITOR LCD HP L200HX COR PRETO 19"	176,27	10,00	17,63	158,64	5	2,64	17,63
dez/2019	31/05/2012	999356	CPU HP COMPAQ INTEL CORE I5 COR PRETO	1.707,25	10,00	170,73	1.536,52	5	25,61	170,73
dez/2019	31/05/2012	999357	MONITOR LCD HP L200HX COR PRETO 19"	176,27	10,00	17,63	158,64	5	2,64	17,63
dez/2019	31/05/2012	999358	CPU HP COMPAQ INTEL CORE I5 COR PRETO	1.707,25	10,00	170,73	1.536,52	5	25,61	170,73
dez/2019	20/12/2012	999359	MONITOR 20" MARCA LG E2011	372,00	10,00	37,20	334,80	5	5,58	37,20
dez/2019	31/05/2012	999360	CPU HP COMPAQ INTEL CORE I5 COR PRETO	1.707,25	10,00	170,73	1.536,52	5	25,61	170,73
dez/2019	31/05/2012	999361	MONITOR LCD HP L200HX COR PRETO 19"	176,27	10,00	17,63	158,64	5	2,64	17,63
dez/2019	31/05/2012	999362	MONITOR LCD HP L200HX COR PRETO 19"	176,27	10,00	17,63	158,64	5	2,64	17,63
dez/2019	31/05/2012	999363	CPU HP COMPAQ INTEL CORE I5 COR PRETO	1.707,25	10,00	170,73	1.536,52	5	25,61	170,73
dez/2019	31/05/2012	999364	MONITOR LCD HP L200HX COR PRETO 19"	176,27	10,00	17,63	158,64	5	2,64	17,63
dez/2019	31/05/2012	999365	CPU HP COMPAQ INTEL CORE I5 COR PRETO	1.707,25	10,00	170,73	1.536,52	5	25,61	170,73
dez/2019	31/05/2012	999366	MONITOR LCD HP L200HX COR PRETO 19"	176,27	10,00	17,63	158,64	5	2,64	17,63
dez/2019	31/05/2012	999367	CPU HP COMPAQ INTEL CORE I5 COR PRETO	1.707,25	10,00	170,73	1.536,52	5	25,61	170,73
dez/2019	31/05/2012	999368	MONITOR LCD HP L200HX COR PRETO 19"	176,27	10,00	17,63	158,64	5	2,64	17,63
dez/2019	31/05/2012	999369	CPU HP COMPAQ INTEL CORE I5 COR PRETO	1.707,25	10,00	170,73	1.536,52	5	25,61	170,73
dez/2019	31/05/2012	999370	MONITOR LCD HP L200HX COR PRETO 19"	176,27	10,00	17,63	158,64	5	2,64	17,63
dez/2019	31/05/2012	999371	1061 - CPU HP COMPAQ INTEL CORE I5 COR PRETO -	1.707,25	10,00	170,73	1.536,52	5	25,61	170,73
dez/2019	31/05/2012	999372	MONITOR LCD HP L200HX COR PRETO 19"	176,27	10,00	17,63	158,64	5	2,64	17,63
dez/2019	31/05/2012	999373	CPU HP COMPAQ INTEL CORE I5 COR PRETO	1.707,25	10,00	170,73	1.536,52	5	25,61	170,73
dez/2019	31/05/2012	999374	MONITOR LCD HP L200HX COR PRETO 19"	176,27	10,00	17,63	158,64	5	2,64	17,63

MES/ANO	DATA ENTRADA	Nº PATRIMONIO	DESCRICAO	VR. AQUISICAO (R\$)	% RESIDUAL	VR. RESIDUAL (R\$)	BASE CALC. DEPRECIACAO (R\$)	VIDA UTIL (ANOS)	DEPRECIACAO MENSAL (R\$)	VR. ATUAL (R\$)
dez/2019	31/05/2012	999375	CPU HP COMPAQ INTEL CORE I5 COR PRETO	1.707,25	10,00	170,73	1.536,52	5	25,61	170,73
dez/2019	31/05/2012	999376	CPU HP COMPAQ INTEL CORE I5 COR PRETO	1.707,25	10,00	170,73	1.536,52	5	25,61	170,73
dez/2019	31/05/2012	999377	CPU HP COMPAQ INTEL CORE I5 COR PRETO	1.707,25	10,00	170,73	1.536,52	5	25,61	170,73
dez/2019	31/05/2012	999378	1061 - CPU HP COMPAQ INTEL CORE I5 COR PRETO -	1.707,25	10,00	170,73	1.536,52	5	25,61	170,73
dez/2019	31/05/2012	999380	CPU HP COMPAQ INTEL CORE I5 COR PRETO	1.707,25	10,00	170,73	1.536,52	5	25,61	170,73
dez/2019	31/05/2012	999381	CPU HP COMPAQ INTEL CORE I5 COR PRETO	1.707,25	10,00	170,73	1.536,52	5	25,61	170,73
dez/2019	31/05/2012	999382	CPU HP COMPAQ INTEL CORE I5 COR PRETO	1.707,25	10,00	170,73	1.536,52	5	25,61	170,73
dez/2019	31/05/2012	999383	CPU HP COMPAQ INTEL CORE I5 COR PRETO	1.707,25	10,00	170,73	1.536,52	5	25,61	170,73
dez/2019	31/05/2012	999384	CPU HP COMPAQ INTEL CORE I5 COR PRETO	1.707,25	10,00	170,73	1.536,52	5	25,61	170,73
dez/2019	31/05/2012	999385	CPU HP COMPAQ INTEL CORE I5 COR PRETO	1.707,25	10,00	170,73	1.536,52	5	25,61	170,73
dez/2019	31/05/2012	999386	1061 - CPU HP COMPAQ INTEL CORE I5 COR PRETO -	1.707,25	10,00	170,73	1.536,52	5	25,61	170,73
dez/2019	31/05/2012	999387	CPU HP COMPAQ INTEL CORE I5 COR PRETO	1.707,25	10,00	170,73	1.536,52	5	25,61	170,73
dez/2019	31/05/2012	999389	CPU HP COMPAQ INTEL CORE I5 COR PRETO	1.707,25	10,00	170,73	1.536,52	5	25,61	170,73
dez/2019	31/05/2012	999390	CPU HP COMPAQ INTEL CORE I5 COR PRETO	1.707,25	10,00	170,73	1.536,52	5	25,61	170,73
dez/2019	31/05/2012	999391	CPU HP COMPAQ INTEL CORE I5 COR PRETO	1.707,25	10,00	170,73	1.536,52	5	25,61	170,73
dez/2019	31/05/2012	999392	CPU HP COMPAQ INTEL CORE I5 COR PRETO	1.707,25	10,00	170,73	1.536,52	5	25,61	170,73
dez/2019	31/05/2012	999393	MONITOR LCD HP L200HX COR PRETO 19"	176,27	10,00	17,63	158,64	5	2,64	17,63
dez/2019	31/05/2012	999394	MONITOR LCD HP L200HX COR PRETO 19"	176,27	10,00	17,63	158,64	5	2,64	17,63
dez/2019	31/05/2012	999395	MONITOR LCD HP L200HX COR PRETO 19"	176,27	10,00	17,63	158,64	5	2,64	17,63
dez/2019	31/05/2012	999396	MONITOR LCD HP L200HX COR PRETO 19"	176,27	10,00	17,63	158,64	5	2,64	17,63
dez/2019	31/05/2012	999397	MONITOR LCD HP L200HX COR PRETO 19"	176,27	10,00	17,63	158,64	5	2,64	17,63

MES/ANO	DATA ENTRADA	N° PATRIMONIO	DESCRICAO	VR. AQUISICAO (R\$)	% RESIDUAL	VR. RESIDUAL (R\$)	BASE CALC. DEPRECIACAO (R\$)	VIDA UTIL (ANOS)	DEPRECIACAO MENSAL (R\$)	VR. ATUAL (R\$)
---------	--------------	---------------	-----------	---------------------	------------	--------------------	------------------------------	------------------	--------------------------	-----------------

dez/2019	31/05/2012	999398	MONITOR LCD HP L200HX COR PRETO 19"	176,27	10,00	17,63	158,64	5	2,64	17,63
dez/2019	31/05/2012	999399	MONITOR LCD HP L200HX COR PRETO 19"	176,27	10,00	17,63	158,64	5	2,64	17,63
dez/2019	31/05/2012	999400	MONITOR LCD HP L200HX COR PRETO 19"	176,27	10,00	17,63	158,64	5	2,64	17,63
dez/2019	31/05/2012	999401	MONITOR LCD HP L200HX COR PRETO 19"	176,27	10,00	17,63	158,64	5	2,64	17,63
dez/2019	31/05/2012	999403	MONITOR LCD HP L200HX COR PRETO 19"	176,27	10,00	17,63	158,64	5	2,64	17,63
dez/2019	31/05/2012	999404	MONITOR LCD HP L200HX COR PRETO 19"	176,27	10,00	17,63	158,64	5	2,64	17,63
dez/2019	31/05/2012	999405	MONITOR LCD HP L200HX COR PRETO 19"	176,27	10,00	17,63	158,64	5	2,64	17,63
dez/2019	31/05/2012	999406	MONITOR LCD HP L200HX COR PRETO 19"	176,27	10,00	17,63	158,64	5	2,64	17,63
dez/2019	31/05/2012	999407	MONITOR LCD HP L200HX COR PRETO 19"	176,27	10,00	17,63	158,64	5	2,64	17,63
dez/2019	31/05/2012	999408	MONITOR DELL HP L200HX COR PRETO 19"	176,27	10,00	17,63	158,64	5	2,64	17,63
dez/2019	31/05/2012	999409	MONITOR LCD HP L200HX COR PRETO 19"	176,27	10,00	17,63	158,64	5	2,64	17,63
dez/2019	31/05/2012	999410	MONITOR LCD HP L200HX COR PRETO 19"	176,27	10,00	17,63	158,64	5	2,64	17,63
dez/2019	14/06/2013	999415	MONITOR 20" MARCA LG E2011	450,00	10,00	45,00	405,00	5	6,75	45,00
dez/2019	15/04/2013	999416	1092 - MONITOR 20" MARCA LG E2011P -	372,00	10,00	37,20	334,80	5	5,58	37,20
dez/2019	14/06/2013	999417	MONITOR 20" MARCA LG E2011P	450,00	10,00	45,00	405,00	5	6,75	45,00
dez/2019	14/06/2013	999418	MONITOR 20" MARCA LG E2011P	450,00	10,00	45,00	405,00	5	6,75	45,00
dez/2019	14/06/2013	999419	MONITOR 20" MARCA LG E2011P	450,00	10,00	45,00	405,00	5	6,75	45,00
dez/2019	14/06/2013	999420	MONITOR 20" MARCA LG E2011P	450,00	10,00	45,00	405,00	5	6,75	45,00
dez/2019	14/06/2013	999421	MONITOR 20" MARCA LG E2011P	450,00	10,00	45,00	405,00	5	6,75	45,00
dez/2019	14/06/2013	999422	MONITOR 20" MARCA LG E2011P	450,00	10,00	45,00	405,00	5	6,75	45,00
dez/2019	14/06/2013	999423	MONITOR 20" MARCA LG E2011	450,00	10,00	45,00	405,00	5	6,75	45,00
dez/2019	14/06/2013	999424	MONITOR 20" MARCA LG E2011P	450,00	10,00	45,00	405,00	5	6,75	45,00
dez/2019	14/06/2013	999425	MONITOR 20" MARCA LG E2011P	450,00	10,00	45,00	405,00	5	6,75	45,00
dez/2019	14/06/2013	999426	MONITOR 20" MARCA LG E2011	450,00	10,00	45,00	405,00	5	6,75	45,00

MES/ANO	DATA ENTRADA	N° PATRIMONIO	DESCRICAO	VR. AQUISICAO (R\$)	% RESIDUAL	VR. RESIDUAL (R\$)	BASE CALC. DEPRECIACAO (R\$)	VIDA UTIL (ANOS)	DEPRECIACAO MENSAL (R\$)	VR. ATUAL (R\$)
dez/2019	14/06/2013	999427	MONITOR 20" MARCA LG E2011P	450,00	10,00	45,00	405,00	5	6,75	45,00
dez/2019	14/06/2013	999428	MONITOR 20" MARCA LG E2011P	450,00	10,00	45,00	405,00	5	6,75	45,00
dez/2019	14/06/2013	999429	MONITOR 20" MARCA LG E2011P	450,00	10,00	45,00	405,00	5	6,75	45,00
dez/2019	14/06/2013	999430	MONITOR 20" MARCA LG E2011P	450,00	10,00	45,00	405,00	5	6,75	45,00
dez/2019	14/06/2013	999431	MONITOR 20" MARCA LG E2011P	450,00	10,00	45,00	405,00	5	6,75	45,00
dez/2019	14/06/2013	999432	MONITOR 20" MARCA LG E2011P	450,00	10,00	45,00	405,00	5	6,75	45,00
dez/2019	14/06/2013	999433	MONITOR 20" MARCA LG E2011P	450,00	10,00	45,00	405,00	5	6,75	45,00
dez/2019	14/06/2013	999434	MONITOR 20" MARCA LG E2011P	450,00	10,00	45,00	405,00	5	6,75	45,00
dez/2019	14/06/2013	999435	MONITOR 20" MARCA LG E2011P	450,00	10,00	45,00	405,00	5	6,75	45,00
dez/2019	14/06/2013	999436	MONITOR 20" MARCA LG E2011P	450,00	10,00	45,00	405,00	5	6,75	45,00
dez/2019	14/06/2013	999437	MONITOR 20" MARCA LG E2011P	450,00	10,00	45,00	405,00	5	6,75	45,00
dez/2019	14/06/2013	999438	MONITOR 20" MARCA LG E2011P	450,00	10,00	45,00	405,00	5	6,75	45,00
dez/2019	14/06/2013	999440	MONITOR 20" MARCA LG E2011P	450,00	10,00	45,00	405,00	5	6,75	45,00
dez/2019	14/06/2013	999441	MONITOR 20" MARCA LG E2011P	450,00	10,00	45,00	405,00	5	6,75	45,00
dez/2019	14/06/2013	999442	MONITOR 20" MARCA LG E2011P	450,00	10,00	45,00	405,00	5	6,75	45,00
dez/2019	14/06/2013	999443	MONITOR 20" MARCA LG E2011P	450,00	10,00	45,00	405,00	5	6,75	45,00
dez/2019	14/06/2013	999444	MONITOR 20" MARCA LG E2011P	450,00	10,00	45,00	405,00	5	6,75	45,00
dez/2019	14/06/2013	999445	MONITOR 20" MARCA LG E2011P	450,00	10,00	45,00	405,00	5	6,75	45,00
dez/2019	14/06/2013	999446	MONITOR 20" MARCA LG E2011P	450,00	10,00	45,00	405,00	5	6,75	45,00
dez/2019	14/06/2013	999447	MONITOR 20" MARCA LG E2011P	450,00	10,00	45,00	405,00	5	6,75	45,00
dez/2019	14/06/2013	999448	MONITOR 20" MARCA LG E2011P	450,00	10,00	45,00	405,00	5	6,75	45,00
dez/2019	14/06/2013	999449	MONITOR 20" MARCA LG E2011P	450,00	10,00	45,00	405,00	5	6,75	45,00
dez/2019	14/06/2013	999450	MONITOR 20" MARCA LG E2011P	450,00	10,00	45,00	405,00	5	6,75	45,00
dez/2019	14/06/2013	999451	MONITOR 20" MARCA LG E2011	450,00	10,00	45,00	405,00	5	6,75	45,00
dez/2019	14/06/2013	999452	MONITOR 20" MARCA LG E2011P	450,00	10,00	45,00	405,00	5	6,75	45,00
dez/2019	14/06/2013	999453	MONITOR 20" MARCA LG E2011	450,00	10,00	45,00	405,00	5	6,75	45,00
dez/2019	14/06/2013	999454	MONITOR 20" MARCA LG E2011	450,00	10,00	45,00	405,00	5	6,75	45,00
dez/2019	14/06/2013	999455	MONITOR 20" MARCA LG E2011P	450,00	10,00	45,00	405,00	5	6,75	45,00
dez/2019	14/06/2013	999456	MONITOR 20" MARCA LG E2011P	450,00	10,00	45,00	405,00	5	6,75	45,00
dez/2019	14/06/2013	999457	MONITOR 20" MARCA LG E2011	450,00	10,00	45,00	405,00	5	6,75	45,00
dez/2019	14/06/2013	999458	MONITOR 20" MARCA LG E2011	450,00	10,00	45,00	405,00	5	6,75	45,00
dez/2019	14/06/2013	999459	MONITOR 20" MARCA LG E2011P	450,00	10,00	45,00	405,00	5	6,75	45,00
dez/2019	14/06/2013	999460	MONITOR 20" MARCA LG E2011P	450,00	10,00	45,00	405,00	5	6,75	45,00
dez/2019	14/06/2013	999461	MONITOR 20" MARCA LG E2011P	450,00	10,00	45,00	405,00	5	6,75	45,00

MES/ANO	DATA ENTRADA	N° PATRIMONIO	DESCRICAO	VR. AQUISICAO (R\$)	% RESIDUAL	VR. RESIDUAL (R\$)	BASE CALC. DEPRECIACAO (R\$)	VIDA UTIL (ANOS)	DEPRECIACAO MENSAL (R\$)	VR. ATUAL (R\$)
dez/2019	14/06/2013	999462	MONITOR 20" MARCA LG E2011P	450,00	10,00	45,00	405,00	5	6,75	45,00
dez/2019	14/06/2013	999463	MONITOR 20" MARCA LG E2011P	450,00	10,00	45,00	405,00	5	6,75	45,00
dez/2019	14/06/2013	999464	MONITOR 20" MARCA LG E2011P	450,00	10,00	45,00	405,00	5	6,75	45,00
dez/2019	14/06/2013	999465	MONITOR 20" MARCA LG E2011P	450,00	10,00	45,00	405,00	5	6,75	45,00
dez/2019	14/06/2013	999466	MONITOR 20" MARCA LG E2011	450,00	10,00	45,00	405,00	5	6,75	45,00
dez/2019	14/06/2013	999467	MONITOR 20" MARCA LG E2011P	450,00	10,00	45,00	405,00	5	6,75	45,00
dez/2019	14/06/2013	999468	MONITOR 20" MARCA LG E2011P	450,00	10,00	45,00	405,00	5	6,75	45,00
dez/2019	14/06/2013	999469	MONITOR 20" MARCA LG E2011P	450,00	10,00	45,00	405,00	5	6,75	45,00
dez/2019	14/06/2013	999470	MONITOR 20" MARCA LG E2011P	450,00	10,00	45,00	405,00	5	6,75	45,00
dez/2019	14/06/2013	999471	MONITOR 20" MARCA LG E2011P	450,00	10,00	45,00	405,00	5	6,75	45,00
dez/2019	14/06/2013	999472	MONITOR 20" MARCA LG E2011P	450,00	10,00	45,00	405,00	5	6,75	45,00
dez/2019	14/06/2013	999473	MONITOR 20" MARCA LG E2011P	450,00	10,00	45,00	405,00	5	6,75	45,00
dez/2019	14/06/2013	999474	MONITOR 20" MARCA LG E2011	450,00	10,00	45,00	405,00	5	6,75	45,00
dez/2019	14/06/2013	999475	MONITOR 20" MARCA LG E2011P	450,00	10,00	45,00	405,00	5	6,75	45,00
dez/2019	15/04/2013	999476	MONITOR 20" MARCA LG E2011P	372,00	10,00	37,20	334,80	5	5,58	37,20
dez/2019	15/04/2013	999477	MONITOR 20" MARCA LG E2011P	372,00	10,00	37,20	334,80	5	5,58	37,20
dez/2019	15/04/2013	999478	MONITOR 20" MARCA LG E2011P	372,00	10,00	37,20	334,80	5	5,58	37,20
dez/2019	15/04/2013	999479	MONITOR 20" MARCA LG E2011P	372,00	10,00	37,20	334,80	5	5,58	37,20
dez/2019	15/04/2013	999480	MONITOR 20" MARCA LG E2011P	372,00	10,00	37,20	334,80	5	5,58	37,20
dez/2019	15/04/2013	999481	MONITOR 20" MARCA LG E2011P	372,00	10,00	37,20	334,80	5	5,58	37,20
dez/2019	15/04/2013	999482	MONITOR 20" MARCA LG E2011P	372,00	10,00	37,20	334,80	5	5,58	37,20
dez/2019	15/04/2013	999483	MONITOR 20" MARCA LG E2011	372,00	10,00	37,20	334,80	5	5,58	37,20
dez/2019	15/04/2013	999484	MONITOR 20" MARCA LG E2011P	372,00	10,00	37,20	334,80	5	5,58	37,20
dez/2019	15/04/2013	999485	MONITOR 20" MARCA LG E2011P	372,00	10,00	37,20	334,80	5	5,58	37,20
dez/2019	15/04/2013	999486	MONITOR 20" MARCA LG E2011P	372,00	10,00	37,20	334,80	5	5,58	37,20
dez/2019	15/04/2013	999487	MONITOR 20" MARCA LG E2011P	372,00	10,00	37,20	334,80	5	5,58	37,20
dez/2019	15/04/2013	999489	MONITOR 20" MARCA LG E20 E2011P	372,00	10,00	37,20	334,80	5	5,58	37,20
dez/2019	15/04/2013	999490	MONITOR 20" MARCA LG E2011P	372,00	10,00	37,20	334,80	5	5,58	37,20
dez/2019	15/04/2013	999491	MONITOR 20" MARCA LG E2011P	372,00	10,00	37,20	334,80	5	5,58	37,20
dez/2019	15/04/2013	999492	MONITOR 20" MARCA LG E2011P	372,00	10,00	37,20	334,80	5	5,58	37,20
dez/2019	15/04/2013	999493	MONITOR 20" MARCA LG E2011P	372,00	10,00	37,20	334,80	5	5,58	37,20
dez/2019	15/04/2013	999494	MONITOR 20" MARCA LG E2011P	372,00	10,00	37,20	334,80	5	5,58	37,20
dez/2019	15/04/2013	999495	MONITOR 20" MARCA LG E2011P	372,00	10,00	37,20	334,80	5	5,58	37,20

MES/ANO	DATA ENTRADA	N° PATRIMONIO	DESCRICAO	VR. AQUISICAO (R\$)	% RESIDUAL	VR. RESIDUAL (R\$)	BASE CALC. DEPRECIACAO (R\$)	VIDA UTIL (ANOS)	DEPRECIACAO MENSAL (R\$)	VR. ATUAL (R\$)
dez/2019	15/04/2013	999496	MONITOR 20" MARCA LG E2011P	372,00	10,00	37,20	334,80	5	5,58	37,20
dez/2019	15/04/2013	999497	MONITOR 20" MARCA LG E2011P	372,00	10,00	37,20	334,80	5	5,58	37,20
dez/2019	15/04/2013	999498	MONITOR 20" MARCA LG E20 E2011P	372,00	10,00	37,20	334,80	5	5,58	37,20
dez/2019	15/04/2013	999499	MONITOR 20" MARCA LG E2011P	372,00	10,00	37,20	334,80	5	5,58	37,20
dez/2019	15/04/2013	999500	MONITOR 20" MARCA LG E2011P	372,00	10,00	37,20	334,80	5	5,58	37,20
dez/2019	15/04/2013	999501	MONITOR 20" MARCA LG E2011P	372,00	10,00	37,20	334,80	5	5,58	37,20
dez/2019	15/04/2013	999502	MONITOR 20" MARCA LG E2011P	372,00	10,00	37,20	334,80	5	5,58	37,20
dez/2019	15/04/2013	999503	MONITOR 20" MARCA LG E2011P	372,00	10,00	37,20	334,80	5	5,58	37,20
dez/2019	15/04/2013	999504	MONITOR 20" MARCA LG E2011P	372,00	10,00	37,20	334,80	5	5,58	37,20
dez/2019	15/04/2013	999505	MONITOR 20" MARCA LG E2011P	372,00	10,00	37,20	334,80	5	5,58	37,20
dez/2019	15/04/2013	999506	MONITOR 20" MARCA LG E2011P	372,00	10,00	37,20	334,80	5	5,58	37,20
dez/2019	15/04/2013	999507	MONITOR 20" MARCA LG E2011P	372,00	10,00	37,20	334,80	5	5,58	37,20
dez/2019	15/04/2013	999508	MONITOR 20" MARCA LG E2011P	372,00	10,00	37,20	334,80	5	5,58	37,20
dez/2019	15/04/2013	999509	MONITOR 20" MARCA LG E2011P	372,00	10,00	37,20	334,80	5	5,58	37,20
dez/2019	15/04/2013	999510	MONITOR 20" MARCA LG E2011P	372,00	10,00	37,20	334,80	5	5,58	37,20
dez/2019	15/04/2013	999511	MONITOR 20" MARCA LG E2011P	372,00	10,00	37,20	334,80	5	5,58	37,20
dez/2019	15/04/2013	999512	MONITOR 20" MARCA LG E2011P	372,00	10,00	37,20	334,80	5	5,58	37,20
dez/2019	15/04/2013	999513	MONITOR 20" MARCA LG E2011P	372,00	10,00	37,20	334,80	5	5,58	37,20
dez/2019	15/04/2013	999514	MONITOR 20" MARCA LG E2011P	372,00	10,00	37,20	334,80	5	5,58	37,20
dez/2019	15/04/2013	999515	MONITOR 20" MARCA LG E2011P	372,00	10,00	37,20	334,80	5	5,58	37,20
dez/2019	15/04/2013	999516	MONITOR 20" MARCA LG E2011P	372,00	10,00	37,20	334,80	5	5,58	37,20
dez/2019	15/04/2013	999517	MONITOR 20" MARCA LG E2011P	372,00	10,00	37,20	334,80	5	5,58	37,20
dez/2019	15/04/2013	999518	MONITOR 20" MARCA LG E2011P	372,00	10,00	37,20	334,80	5	5,58	37,20
dez/2019	15/04/2013	999519	MONITOR 20" MARCA LG E2011P	372,00	10,00	37,20	334,80	5	5,58	37,20
dez/2019	15/04/2013	999520	MONITOR 20" MARCA LG E2011	372,00	10,00	37,20	334,80	5	5,58	37,20
dez/2019	15/04/2013	999521	MONITOR 20" MARCA LG E2011P	372,00	10,00	37,20	334,80	5	5,58	37,20
dez/2019	15/04/2013	999522	MONITOR 20" MARCA LG E2011P	372,00	10,00	37,20	334,80	5	5,58	37,20
dez/2019	15/04/2013	999523	MONITOR 20" MARCA LG E2011P	372,00	10,00	37,20	334,80	5	5,58	37,20
dez/2019	15/04/2013	999524	MONITOR 20" MARCA LG E2011P	372,00	10,00	37,20	334,80	5	5,58	37,20
dez/2019	15/04/2013	999525	MONITOR 20" MARCA LG E2011P	372,00	10,00	37,20	334,80	5	5,58	37,20
dez/2019	15/04/2013	999526	MONITOR 20" MARCA LG E2011P	372,00	10,00	37,20	334,80	5	5,58	37,20
dez/2019	15/04/2013	999527	MONITOR 20" MARCA LG E2011P	372,00	10,00	37,20	334,80	5	5,58	37,20
dez/2019	15/04/2013	999528	MONITOR 20" MARCA LG E2011P	372,00	10,00	37,20	334,80	5	5,58	37,20

MES/ANO	DATA ENTRADA	N° PATRIMONIO	DESCRICAO	VR. AQUISICAO (R\$)	% RESIDUAL	VR. RESIDUAL (R\$)	BASE CALC. DEPRECIACAO (R\$)	VIDA UTIL (ANOS)	DEPRECIACAO MENSAL (R\$)	VR. ATUAL (R\$)
dez/2019	15/04/2013	999529	MONITOR 20" MARCA LG E2011P	372,00	10,00	37,20	334,80	5	5,58	37,20
dez/2019	15/04/2013	999530	MONITOR 20" MARCA LG E2011P	372,00	10,00	37,20	334,80	5	5,58	37,20
dez/2019	15/04/2013	999531	MONITOR 20" MARCA LG E2011P	372,00	10,00	37,20	334,80	5	5,58	37,20
dez/2019	15/04/2013	999532	MONITOR 20" MARCA LG E2011P	372,00	10,00	37,20	334,80	5	5,58	37,20
dez/2019	15/04/2013	999533	MONITOR 20" MARCA LG E2011P	372,00	10,00	37,20	334,80	5	5,58	37,20
dez/2019	15/04/2013	999534	MONITOR 20" MARCA LG E2011P	372,00	10,00	37,20	334,80	5	5,58	37,20
dez/2019	15/04/2013	999535	MONITOR 20" MARCA LG E2011P	372,00	10,00	37,20	334,80	5	5,58	37,20
dez/2019	15/04/2013	999536	MONITOR 20" MARCA LG E2011P	372,00	10,00	37,20	334,80	5	5,58	37,20
dez/2019	15/04/2013	999537	MONITOR 20" MARCA LG E2011P	372,00	10,00	37,20	334,80	5	5,58	37,20
dez/2019	15/04/2013	999539	MONITOR 20" MARCA LG E2011P	372,00	10,00	37,20	334,80	5	5,58	37,20
dez/2019	15/04/2013	999540	MONITOR 20" MARCA LG E2011P	372,00	10,00	37,20	334,80	5	5,58	37,20
dez/2019	15/04/2013	999541	MONITOR 20" MARCA LG E2011P	372,00	10,00	37,20	334,80	5	5,58	37,20
dez/2019	15/04/2013	999542	MONITOR 20" MARCA LG E2011	372,00	10,00	37,20	334,80	5	5,58	37,20
dez/2019	15/04/2013	999543	MONITOR 20" MARCA LG E2011P	372,00	10,00	37,20	334,80	5	5,58	37,20
dez/2019	15/04/2013	999544	MONITOR 20" MARCA LG E2011P	372,00	10,00	37,20	334,80	5	5,58	37,20
dez/2019	15/04/2013	999545	MONITOR 20" MARCA LG E2011P	372,00	10,00	37,20	334,80	5	5,58	37,20
dez/2019	15/04/2013	999546	MONITOR 20" MARCA LG E2011P	372,00	10,00	37,20	334,80	5	5,58	37,20
dez/2019	15/04/2013	999547	MONITOR 20" MARCA LG E2011P	372,00	10,00	37,20	334,80	5	5,58	37,20
dez/2019	15/04/2013	999548	MONITOR 20" MARCA LG E2011	372,00	10,00	37,20	334,80	5	5,58	37,20
dez/2019	15/04/2013	999549	MONITOR 20" MARCA LG E2011	372,00	10,00	37,20	334,80	5	5,58	37,20
dez/2019	15/04/2013	999550	MONITOR 20" MARCA LG E2011P	372,00	10,00	37,20	334,80	5	5,58	37,20
dez/2019	15/04/2013	999551	MONITOR 20" MARCA LG E2011P	372,00	10,00	37,20	334,80	5	5,58	37,20
dez/2019	15/04/2013	999552	MONITOR 20" MARCA LG E2011P	372,00	10,00	37,20	334,80	5	5,58	37,20
dez/2019	15/04/2013	999553	MONITOR 20" MARCA LG E2011P	372,00	10,00	37,20	334,80	5	5,58	37,20
dez/2019	15/04/2013	999554	MONITOR 20" MARCA LG E2011P	372,00	10,00	37,20	334,80	5	5,58	37,20
dez/2019	15/04/2013	999555	MONITOR 20" MARCA LG E2011P	372,00	10,00	37,20	334,80	5	5,58	37,20
dez/2019	15/04/2013	999556	MONITOR 20" MARCA LG E2011P	372,00	10,00	37,20	334,80	5	5,58	37,20
dez/2019	15/04/2013	999557	MONITOR 20" MARCA LG E2011P	372,00	10,00	37,20	334,80	5	5,58	37,20
dez/2019	15/04/2013	999558	MONITOR 20" MARCA LG E2011P	372,00	10,00	37,20	334,80	5	5,58	37,20
dez/2019	15/04/2013	999559	MONITOR 20" MARCA LG E2011P	372,00	10,00	37,20	334,80	5	5,58	37,20
dez/2019	15/04/2013	999560	MONITOR 20" MARCA LG E2011	372,00	10,00	37,20	334,80	5	5,58	37,20
dez/2019	15/04/2013	999561	MONITOR 20" MARCA LG E2011P	372,00	10,00	37,20	334,80	5	5,58	37,20
dez/2019	15/04/2013	999562	MONITOR 20" MARCA LG E20 E2011P	372,00	10,00	37,20	334,80	5	5,58	37,20

MES/ANO	DATA ENTRADA	Nº PATRIMONIO	DESCRICAO	VR. AQUISICAO (R\$)	% RESIDUAL	VR. RESIDUAL (R\$)	BASE CALC. DEPRECIACAO (R\$)	VIDA UTIL (ANOS)	DEPRECIACAO MENSAL (R\$)	VR. ATUAL (R\$)
dez/2019	15/04/2013	999563	MONITOR 20" MARCA LG E2011P	372,00	10,00	37,20	334,80	5	5,58	37,20
dez/2019	15/04/2013	999564	MONITOR 20" MARCA LG E2011P	372,00	10,00	37,20	334,80	5	5,58	37,20
dez/2019	15/04/2013	999565	MONITOR 20" MARCA LG E2011P	372,00	10,00	37,20	334,80	5	5,58	37,20
dez/2019	15/04/2013	999566	MONITOR 20" MARCA LG E2011P	372,00	10,00	37,20	334,80	5	5,58	37,20
dez/2019	15/04/2013	999567	MONITOR 20" MARCA LG E2011P	372,00	10,00	37,20	334,80	5	5,58	37,20
dez/2019	15/04/2013	999568	MONITOR 20" MARCA LG E2011P	372,00	10,00	37,20	334,80	5	5,58	37,20
dez/2019	15/04/2013	999569	MONITOR 20" MARCA LG E2011P	372,00	10,00	37,20	334,80	5	5,58	37,20
dez/2019	15/04/2013	999570	MONITOR 20" MARCA LG E2011P	372,00	10,00	37,20	334,80	5	5,58	37,20
dez/2019	15/04/2013	999571	MONITOR 20" MARCA LG E2011P	372,00	10,00	37,20	334,80	5	5,58	37,20
dez/2019	15/04/2013	999572	MONITOR 20" MARCA LG E2011P	372,00	10,00	37,20	334,80	5	5,58	37,20
dez/2019	15/04/2013	999573	MONITOR 20" MARCA LG E2011P	372,00	10,00	37,20	334,80	5	5,58	37,20
dez/2019	15/04/2013	999574	MONITOR 20" MARCA LG E2011P	372,00	10,00	37,20	334,80	5	5,58	37,20
dez/2019	14/05/2013	999575	STORAGE UNIDADE DIGITAL DE ARMAZENAMENTO DE DADO (4 X MIDIAFX)	125.636,42	10,00	12.563,64	113.072,78	5	1.884,55	12.563,64
dez/2019	18/06/2013	999576	SERVIDOR DL 385 P GEN8	23.500,00	10,00	2.350,00	21.150,00	5	352,50	2.350,00
dez/2019	18/06/2013	999577	SERVIDOR DL 385 P GEN8	23.500,00	10,00	2.350,00	21.150,00	5	352,50	2.350,00
dez/2019	04/06/2013	999578	SERVIDOR DL 385 P GEN8	23.500,00	10,00	2.350,00	21.150,00	5	352,50	2.350,00
dez/2019	04/06/2013	999579	SERVIDOR DL 385 P GEN8	23.500,00	10,00	2.350,00	21.150,00	5	352,50	2.350,00
dez/2019	31/05/2012	999581	MONITOR LCD HP L200HX COR PRETO 19"	176,27	10,00	17,63	158,64	5	2,64	17,63
dez/2019	20/05/2010	999582	NOTEBOOK HP-6445 TELA LCD 14", CPU-AMD, RAM 4GB DDR2,BATT 6C-55W	3.103,33	10,00	310,33	2.793,00	5	46,55	310,33
Valor Total (R\$)										4.711.000,62

1.2.3.1.1.02.02.01.00 - EQUIPAMENTOS DE TECNOLOGIA DA INFORMACAO

Valor da Entrada:	R\$ 519.652,99
Valor Depreciado:	R\$ 291.939,74

MES/ANO	DATA ENTRADA	Nº PATRIMONIO	DESCRICAO	VR. AQUISICAO (R\$)	% RESIDUAL	VR. RESIDUAL (R\$)	BASE CALC. DEPRECIACAO (R\$)	VIDA UTIL (ANOS)	DEPRECIACAO MENSAL (R\$)	VR. ATUAL (R\$)
---------	--------------	---------------	-----------	---------------------	------------	--------------------	------------------------------	------------------	--------------------------	-----------------

MES/ANO	DATA ENTRADA	Nº PATRIMONIO	DESCRICAO	VR. AQUISICAO (R\$)	% RESIDUAL	VR. RESIDUAL (R\$)	BASE CALC. DEPRECIACAO (R\$)	VIDA UTIL (ANOS)	DEPRECIACAO MENSAL (R\$)	VR. ATUAL (R\$)
dez/2019	14/09/2017	14086	628 - SCANNER I2620 DUPLEX 60 PPM KODAK -	2.000,00	10,00	200,00	1.800,00	5	30,00	960,00
dez/2019	14/09/2017	14087	628 - SCANNER I2620 DUPLEX 60 PPM KODAK -	2.000,00	10,00	200,00	1.800,00	5	30,00	960,00
dez/2019	14/09/2017	14088	628 - SCANNER I2620 DUPLEX 60 PPM KODAK -	2.000,00	10,00	200,00	1.800,00	5	30,00	960,00
dez/2019	14/09/2017	14089	628 - SCANNER I2620 DUPLEX 60 PPM KODAK -	2.000,00	10,00	200,00	1.800,00	5	30,00	960,00
dez/2019	14/09/2017	14090	628 - SCANNER I2620 DUPLEX 60 PPM KODAK -	2.000,00	10,00	200,00	1.800,00	5	30,00	960,00
dez/2019	14/09/2017	14091	628 - SCANNER I2620 DUPLEX 60 PPM KODAK -	2.000,00	10,00	200,00	1.800,00	5	30,00	960,00
dez/2019	14/09/2017	14092	628 - SCANNER I2620 DUPLEX 60 PPM KODAK -	2.000,00	10,00	200,00	1.800,00	5	30,00	960,00
dez/2019	14/09/2017	14093	628 - SCANNER I2620 DUPLEX 60 PPM KODAK -	2.000,00	10,00	200,00	1.800,00	5	30,00	960,00
dez/2019	14/09/2017	14094	628 - SCANNER I2620 DUPLEX 60 PPM KODAK -	2.000,00	10,00	200,00	1.800,00	5	30,00	960,00
dez/2019	14/09/2017	14095	628 - SCANNER I2620 DUPLEX 60 PPM KODAK -	2.000,00	10,00	200,00	1.800,00	5	30,00	960,00
dez/2019	14/09/2017	14096	628 - SCANNER I2620 DUPLEX 60 PPM KODAK -	2.000,00	10,00	200,00	1.800,00	5	30,00	960,00
dez/2019	14/09/2017	14097	628 - SCANNER I2620 DUPLEX 60 PPM KODAK -	2.000,00	10,00	200,00	1.800,00	5	30,00	960,00
dez/2019	14/09/2017	14098	628 - SCANNER I2620 DUPLEX 60 PPM KODAK -	2.000,00	10,00	200,00	1.800,00	5	30,00	960,00
dez/2019	14/09/2017	14099	628 - SCANNER I2620 DUPLEX 60 PPM KODAK -	2.000,00	10,00	200,00	1.800,00	5	30,00	960,00
dez/2019	14/09/2017	14100	628 - SCANNER I2620 DUPLEX 60 PPM KODAK -	2.000,00	10,00	200,00	1.800,00	5	30,00	960,00
dez/2019	14/09/2017	14101	628 - SCANNER I2620 DUPLEX 60 PPM KODAK -	2.000,00	10,00	200,00	1.800,00	5	30,00	960,00
dez/2019	14/09/2017	14102	628 - SCANNER I2620 DUPLEX 60 PPM KODAK -	2.000,00	10,00	200,00	1.800,00	5	30,00	960,00
dez/2019	14/09/2017	14103	628 - SCANNER I2620 DUPLEX 60 PPM KODAK -	2.000,00	10,00	200,00	1.800,00	5	30,00	960,00
dez/2019	14/09/2017	14104	628 - SCANNER I2620 DUPLEX 60 PPM KODAK -	2.000,00	10,00	200,00	1.800,00	5	30,00	960,00
dez/2019	14/09/2017	14105	628 - SCANNER I2620 DUPLEX 60 PPM KODAK -	2.000,00	10,00	200,00	1.800,00	5	30,00	960,00
dez/2019	14/09/2017	14106	628 - SCANNER I2620 DUPLEX 60 PPM KODAK -	2.000,00	10,00	200,00	1.800,00	5	30,00	960,00

MES/ANO	DATA ENTRADA	N° PATRIMONIO	DESCRICAO	VR. AQUISICAO (R\$)	% RESIDUAL	VR. RESIDUAL (R\$)	BASE CALC. DEPRECIACAO (R\$)	VIDA UTIL (ANOS)	DEPRECIACAO MENSAL (R\$)	VR. ATUAL (R\$)
---------	--------------	---------------	-----------	---------------------	------------	--------------------	------------------------------	------------------	--------------------------	-----------------

dez/2019	14/09/2017	14107	628 - SCANNER I2620 DUPLEX 60 PPM KODAK -	2.000,00	10,00	200,00	1.800,00	5	30,00	960,00
dez/2019	14/09/2017	14108	628 - SCANNER I2620 DUPLEX 60 PPM KODAK -	2.000,00	10,00	200,00	1.800,00	5	30,00	960,00
dez/2019	14/09/2017	14109	628 - SCANNER I2620 DUPLEX 60 PPM KODAK -	2.000,00	10,00	200,00	1.800,00	5	30,00	960,00
dez/2019	14/09/2017	14110	628 - SCANNER I2620 DUPLEX 60 PPM KODAK -	2.000,00	10,00	200,00	1.800,00	5	30,00	960,00
dez/2019	14/09/2017	14111	628 - SCANNER I2620 DUPLEX 60 PPM KODAK -	2.000,00	10,00	200,00	1.800,00	5	30,00	960,00
dez/2019	14/09/2017	14112	628 - SCANNER I2620 DUPLEX 60 PPM KODAK -	2.000,00	10,00	200,00	1.800,00	5	30,00	960,00
dez/2019	14/09/2017	14113	628 - SCANNER I2620 DUPLEX 60 PPM KODAK -	2.000,00	10,00	200,00	1.800,00	5	30,00	960,00
dez/2019	14/09/2017	14114	628 - SCANNER I2620 DUPLEX 60 PPM KODAK -	2.000,00	10,00	200,00	1.800,00	5	30,00	960,00
dez/2019	14/09/2017	14115	628 - SCANNER I2620 DUPLEX 60 PPM KODAK -	2.000,00	10,00	200,00	1.800,00	5	30,00	960,00
dez/2019	14/09/2017	14116	628 - SCANNER I2620 DUPLEX 60 PPM KODAK -	2.000,00	10,00	200,00	1.800,00	5	30,00	960,00
dez/2019	14/09/2017	14117	628 - SCANNER I2620 DUPLEX 60 PPM KODAK -	2.000,00	10,00	200,00	1.800,00	5	30,00	960,00
dez/2019	14/09/2017	14118	628 - SCANNER I2620 DUPLEX 60 PPM KODAK -	2.000,00	10,00	200,00	1.800,00	5	30,00	960,00
dez/2019	14/09/2017	14119	628 - SCANNER I2620 DUPLEX 60 PPM KODAK -	2.000,00	10,00	200,00	1.800,00	5	30,00	960,00
dez/2019	14/09/2017	14120	628 - SCANNER I2620 DUPLEX 60 PPM KODAK -	2.000,00	10,00	200,00	1.800,00	5	30,00	960,00
dez/2019	14/09/2017	14121	628 - SCANNER I2620 DUPLEX 60 PPM KODAK -	2.000,00	10,00	200,00	1.800,00	5	30,00	960,00
dez/2019	14/09/2017	14122	628 - SCANNER I2620 DUPLEX 60 PPM KODAK -	2.000,00	10,00	200,00	1.800,00	5	30,00	960,00
dez/2019	14/09/2017	14123	628 - SCANNER I2620 DUPLEX 60 PPM KODAK -	2.000,00	10,00	200,00	1.800,00	5	30,00	960,00
dez/2019	14/09/2017	14124	628 - SCANNER I2620 DUPLEX 60 PPM KODAK -	2.000,00	10,00	200,00	1.800,00	5	30,00	960,00
dez/2019	14/09/2017	14125	628 - SCANNER I2620 DUPLEX 60 PPM KODAK -	2.000,00	10,00	200,00	1.800,00	5	30,00	960,00
dez/2019	14/09/2017	14126	628 - SCANNER I2620 DUPLEX 60 PPM KODAK -	2.000,00	10,00	200,00	1.800,00	5	30,00	960,00

MES/ANO	DATA ENTRADA	Nº PATRIMONIO	DESCRICAO	VR. AQUISICAO (R\$)	% RESIDUAL	VR. RESIDUAL (R\$)	BASE CALC. DEPRECIACAO (R\$)	VIDA UTIL (ANOS)	DEPRECIACAO MENSAL (R\$)	VR. ATUAL (R\$)
---------	--------------	---------------	-----------	---------------------	------------	--------------------	------------------------------	------------------	--------------------------	-----------------

dez/2019	14/09/2017	14127	628 - SCANNER I2620 DUPLEX 60 PPM KODAK -	2.000,00	10,00	200,00	1.800,00	5	30,00	960,00
dez/2019	17/01/2018	14302	992 - MONITOR HP L200HX 23" COR PRETO LCD -	299,13	10,00	29,91	269,22	5	4,49	161,53
dez/2019	17/01/2018	14303	993 - MICROCOMPUTADOR DELL OPTIPLEX 7050 -	5.566,63	10,00	556,66	5.009,97	5	83,50	3.005,97
dez/2019	17/01/2018	14304	992 - MONITOR HP L200HX 23" COR PRETO LCD -	299,13	10,00	29,91	269,22	5	4,49	161,53
dez/2019	17/01/2018	14305	993 - MICROCOMPUTADOR DELL OPTIPLEX 7050 -	5.566,63	10,00	556,66	5.009,97	5	83,50	3.005,97
dez/2019	17/01/2018	14306	993 - MICROCOMPUTADOR DELL OPTIPLEX 7050 -	5.566,63	10,00	556,66	5.009,97	5	83,50	3.005,97
dez/2019	17/01/2018	14307	992 - MONITOR HP L200HX 23" COR PRETO LCD -	299,13	10,00	29,91	269,22	5	4,49	161,53
dez/2019	17/01/2018	14324	993 - MICROCOMPUTADOR DELL OPTIPLEX 7050 -	5.566,63	10,00	556,66	5.009,97	5	83,50	3.005,97
dez/2019	17/01/2018	14325	992 - MONITOR HP L200HX 23" COR PRETO LCD -	299,13	10,00	29,91	269,22	5	4,49	161,53
dez/2019	17/01/2018	14326	993 - MICROCOMPUTADOR DELL OPTIPLEX 7050 -	5.566,63	10,00	556,66	5.009,97	5	83,50	3.005,97
dez/2019	17/01/2018	14327	992 - MONITOR HP L200HX 23" COR PRETO LCD -	299,13	10,00	29,91	269,22	5	4,49	161,53
dez/2019	17/01/2018	14328	993 - MICROCOMPUTADOR DELL OPTIPLEX 7050 -	5.566,63	10,00	556,66	5.009,97	5	83,50	3.005,97
dez/2019	17/01/2018	14329	992 - MONITOR HP L200HX 23" COR PRETO LCD -	299,13	10,00	29,91	269,22	5	4,49	161,53
dez/2019	17/01/2018	14330	993 - MICROCOMPUTADOR DELL OPTIPLEX 7050 -	5.566,63	10,00	556,66	5.009,97	5	83,50	3.005,97
dez/2019	17/01/2018	14331	992 - MONITOR HP L200HX 23" COR PRETO LCD -	299,13	10,00	29,91	269,22	5	4,49	161,53
dez/2019	17/01/2018	14332	993 - MICROCOMPUTADOR DELL OPTIPLEX 7050 -	5.566,63	10,00	556,66	5.009,97	5	83,50	3.005,97
dez/2019	17/01/2018	14333	992 - MONITOR HP L200HX 23" COR PRETO LCD -	299,13	10,00	29,91	269,22	5	4,49	161,53
dez/2019	17/01/2018	14334	993 - MICROCOMPUTADOR DELL OPTIPLEX 7050 -	5.566,63	10,00	556,66	5.009,97	5	83,50	3.005,97
dez/2019	17/01/2018	14335	992 - MONITOR HP L200HX 23" COR PRETO LCD -	299,13	10,00	29,91	269,22	5	4,49	161,53
dez/2019	17/01/2018	14336	993 - MICROCOMPUTADOR DELL OPTIPLEX 7050 -	5.566,63	10,00	556,66	5.009,97	5	83,50	3.005,97

MES/ANO	DATA ENTRADA	N° PATRIMONIO	DESCRICAO	VR. AQUISICAO (R\$)	% RESIDUAL	VR. RESIDUAL (R\$)	BASE CALC. DEPRECIACAO (R\$)	VIDA UTIL (ANOS)	DEPRECIACAO MENSAL (R\$)	VR. ATUAL (R\$)
---------	--------------	---------------	-----------	---------------------	------------	--------------------	------------------------------	------------------	--------------------------	-----------------

dez/2019	17/01/2018	14337	993 - MICROCOMPUTADOR DELL OPTIPLEX 7050 -	5.566,63	10,00	556,66	5.009,97	5	83,50	3.005,97
dez/2019	17/01/2018	14338	992 - MONITOR HP L200HX 23" COR PRETO LCD -	70,00	10,00	7,00	63,00	5	1,05	37,80
dez/2019	17/01/2018	14339	992 - MONITOR HP L200HX 23" COR PRETO LCD -	299,13	10,00	29,91	269,22	5	4,49	161,53
dez/2019	17/01/2018	14340	993 - MICROCOMPUTADOR DELL OPTIPLEX 7050 -	5.566,63	10,00	556,66	5.009,97	5	83,50	3.005,97
dez/2019	17/01/2018	14341	992 - MONITOR HP L200HX 23" COR PRETO LCD -	299,13	10,00	29,91	269,22	5	4,49	161,53
dez/2019	17/01/2018	14342	993 - MICROCOMPUTADOR DELL OPTIPLEX 7050 -	5.566,63	10,00	556,66	5.009,97	5	83,50	3.005,97
dez/2019	17/01/2018	14343	992 - MONITOR HP L200HX 23" COR PRETO LCD -	299,13	10,00	29,91	269,22	5	4,49	161,53
dez/2019	17/01/2018	14344	993 - MICROCOMPUTADOR DELL OPTIPLEX 7050 -	5.566,63	10,00	556,66	5.009,97	5	83,50	3.005,97
dez/2019	17/01/2018	14345	992 - MONITOR HP L200HX 23" COR PRETO LCD -	299,13	10,00	29,91	269,22	5	4,49	161,53
dez/2019	17/01/2018	14346	993 - MICROCOMPUTADOR DELL OPTIPLEX 7050 -	5.566,63	10,00	556,66	5.009,97	5	83,50	3.005,97
dez/2019	17/01/2018	14347	992 - MONITOR HP L200HX 23" COR PRETO LCD -	299,13	10,00	29,91	269,22	5	4,49	161,53
dez/2019	17/01/2018	14348	993 - MICROCOMPUTADOR DELL OPTIPLEX 7050 -	5.566,63	10,00	556,66	5.009,97	5	83,50	3.005,97
dez/2019	17/01/2018	14349	992 - MONITOR HP L200HX 23" COR PRETO LCD -	299,13	10,00	29,91	269,22	5	4,49	161,53
dez/2019	17/01/2018	14350	993 - MICROCOMPUTADOR DELL OPTIPLEX 7050 -	5.566,63	10,00	556,66	5.009,97	5	83,50	3.005,97
dez/2019	17/01/2018	14351	992 - MONITOR HP L200HX 23" COR PRETO LCD -	299,13	10,00	29,91	269,22	5	4,49	161,53
dez/2019	17/01/2018	14352	993 - MICROCOMPUTADOR DELL OPTIPLEX 7050 -	5.566,63	10,00	556,66	5.009,97	5	83,50	3.005,97
dez/2019	17/01/2018	14353	992 - MONITOR HP L200HX 23" COR PRETO LCD -	299,13	10,00	29,91	269,22	5	4,49	161,53
dez/2019	17/01/2018	14354	993 - MICROCOMPUTADOR DELL OPTIPLEX 7050 -	5.566,63	10,00	556,66	5.009,97	5	83,50	3.005,97
dez/2019	17/01/2018	14355	992 - MONITOR HP L200HX 23" COR PRETO LCD -	299,13	10,00	29,91	269,22	5	4,49	161,53
dez/2019	17/01/2018	14356	993 - MICROCOMPUTADOR DELL OPTIPLEX 7050 -	5.566,63	10,00	556,66	5.009,97	5	83,50	3.005,97

MES/ANO	DATA ENTRADA	Nº PATRIMONIO	DESCRICAO	VR. AQUISICAO (R\$)	% RESIDUAL	VR. RESIDUAL (R\$)	BASE CALC. DEPRECIACAO (R\$)	VIDA UTIL (ANOS)	DEPRECIACAO MENSAL (R\$)	VR. ATUAL (R\$)
---------	--------------	---------------	-----------	---------------------	------------	--------------------	------------------------------	------------------	--------------------------	-----------------

dez/2019	17/01/2018	14357	992 - MONITOR HP L200HX 23" COR PRETO LCD -	299,13	10,00	29,91	269,22	5	4,49	161,53
dez/2019	17/01/2018	14358	993 - MICROCOMPUTADOR DELL OPTIPLEX 7050 -	5.566,63	10,00	556,66	5.009,97	5	83,50	3.005,97
dez/2019	17/01/2018	14359	992 - MONITOR HP L200HX 23" COR PRETO LCD -	299,13	10,00	29,91	269,22	5	4,49	161,53
dez/2019	17/01/2018	14360	993 - MICROCOMPUTADOR DELL OPTIPLEX 7050 -	5.566,63	10,00	556,66	5.009,97	5	83,50	3.005,97
dez/2019	17/01/2018	14361	992 - MONITOR HP L200HX 23" COR PRETO LCD -	299,13	10,00	29,91	269,22	5	4,49	161,53
dez/2019	17/01/2018	14362	993 - MICROCOMPUTADOR DELL OPTIPLEX 7050 -	5.566,63	10,00	556,66	5.009,97	5	83,50	3.005,97
dez/2019	17/01/2018	14363	992 - MONITOR HP L200HX 23" COR PRETO LCD -	299,13	10,00	29,91	269,22	5	4,49	161,53
dez/2019	17/01/2018	14364	993 - MICROCOMPUTADOR DELL OPTIPLEX 7050 -	5.566,63	10,00	556,66	5.009,97	5	83,50	3.005,97
dez/2019	17/01/2018	14365	992 - MONITOR HP L200HX 23" COR PRETO LCD -	299,13	10,00	29,91	269,22	5	4,49	161,53
dez/2019	17/01/2018	14366	993 - MICROCOMPUTADOR DELL OPTIPLEX 7050 -	5.566,63	10,00	556,66	5.009,97	5	83,50	3.005,97
dez/2019	17/01/2018	14367	992 - MONITOR HP L200HX 23" COR PRETO LCD -	299,13	10,00	29,91	269,22	5	4,49	161,53
dez/2019	17/01/2018	14368	993 - MICROCOMPUTADOR DELL OPTIPLEX 7050 -	5.566,63	10,00	556,66	5.009,97	5	83,50	3.005,97
dez/2019	17/01/2018	14369	992 - MONITOR HP L200HX 23" COR PRETO LCD -	299,13	10,00	29,91	269,22	5	4,49	161,53
dez/2019	17/01/2018	14370	993 - MICROCOMPUTADOR DELL OPTIPLEX 7050 -	5.566,63	10,00	556,66	5.009,97	5	83,50	3.005,97
dez/2019	17/01/2018	14371	992 - MONITOR HP L200HX 23" COR PRETO LCD -	299,13	10,00	29,91	269,22	5	4,49	161,53
dez/2019	17/01/2018	14372	993 - MICROCOMPUTADOR DELL OPTIPLEX 7050 -	5.566,63	10,00	556,66	5.009,97	5	83,50	3.005,97
dez/2019	17/01/2018	14373	992 - MONITOR HP L200HX 23" COR PRETO LCD -	299,13	10,00	29,91	269,22	5	4,49	161,53
dez/2019	17/01/2018	14374	993 - MICROCOMPUTADOR DELL OPTIPLEX 7050 -	5.566,63	10,00	556,66	5.009,97	5	83,50	3.005,97
dez/2019	17/01/2018	14375	992 - MONITOR HP L200HX 23" COR PRETO LCD -	299,13	10,00	29,91	269,22	5	4,49	161,53
dez/2019	17/01/2018	14376	993 - MICROCOMPUTADOR DELL OPTIPLEX 7050 -	5.566,63	10,00	556,66	5.009,97	5	83,50	3.005,97

MES/ANO	DATA ENTRADA	Nº PATRIMONIO	DESCRICAO	VR. AQUISICAO (R\$)	% RESIDUAL	VR. RESIDUAL (R\$)	BASE CALC. DEPRECIACAO (R\$)	VIDA UTIL (ANOS)	DEPRECIACAO MENSAL (R\$)	VR. ATUAL (R\$)
---------	--------------	---------------	-----------	---------------------	------------	--------------------	------------------------------	------------------	--------------------------	-----------------

dez/2019	17/01/2018	14377	992 - MONITOR HP L200HX 23" COR PRETO LCD -	299,13	10,00	29,91	269,22	5	4,49	161,53
dez/2019	17/01/2018	14378	993 - MICROCOMPUTADOR DELL OPTIPLEX 7050 -	5.566,63	10,00	556,66	5.009,97	5	83,50	3.005,97
dez/2019	17/01/2018	14379	992 - MONITOR HP L200HX 23" COR PRETO LCD -	299,13	10,00	29,91	269,22	5	4,49	161,53
dez/2019	17/01/2018	14380	993 - MICROCOMPUTADOR DELL OPTIPLEX 7050 -	5.566,63	10,00	556,66	5.009,97	5	83,50	3.005,97
dez/2019	17/01/2018	14381	992 - MONITOR HP L200HX 23" COR PRETO LCD -	299,13	10,00	29,91	269,22	5	4,49	161,53
dez/2019	17/01/2018	14382	993 - MICROCOMPUTADOR DELL OPTIPLEX 7050 -	5.566,63	10,00	556,66	5.009,97	5	83,50	3.005,97
dez/2019	17/01/2018	14383	992 - MONITOR HP L200HX 23" COR PRETO LCD -	299,13	10,00	29,91	269,22	5	4,49	161,53
dez/2019	17/01/2018	14384	993 - MICROCOMPUTADOR DELL OPTIPLEX 7050 -	5.566,63	10,00	556,66	5.009,97	5	83,50	3.005,97
dez/2019	17/01/2018	14385	992 - MONITOR HP L200HX 23" COR PRETO LCD -	299,13	10,00	29,91	269,22	5	4,49	161,53
dez/2019	17/01/2018	14386	993 - MICROCOMPUTADOR DELL OPTIPLEX 7050 -	5.566,63	10,00	556,66	5.009,97	5	83,50	3.005,97
dez/2019	17/01/2018	14387	992 - MONITOR HP L200HX 23" COR PRETO LCD -	299,13	10,00	29,91	269,22	5	4,49	161,53
dez/2019	17/01/2018	14388	993 - MICROCOMPUTADOR DELL OPTIPLEX 7050 -	5.566,63	10,00	556,66	5.009,97	5	83,50	3.005,97
dez/2019	17/01/2018	14389	992 - MONITOR HP L200HX 23" COR PRETO LCD -	299,13	10,00	29,91	269,22	5	4,49	161,53
dez/2019	17/01/2018	14390	993 - MICROCOMPUTADOR DELL OPTIPLEX 7050 -	5.566,63	10,00	556,66	5.009,97	5	83,50	3.005,97
dez/2019	17/01/2018	14391	992 - MONITOR HP L200HX 23" COR PRETO LCD -	299,13	10,00	29,91	269,22	5	4,49	161,53
dez/2019	17/01/2018	14392	993 - MICROCOMPUTADOR DELL OPTIPLEX 7050 -	5.566,63	10,00	556,66	5.009,97	5	83,50	3.005,97
dez/2019	17/01/2018	14393	992 - MONITOR HP L200HX 23" COR PRETO LCD -	299,13	10,00	29,91	269,22	5	4,49	161,53
dez/2019	17/01/2018	14394	993 - MICROCOMPUTADOR DELL OPTIPLEX 7050 -	5.566,63	10,00	556,66	5.009,97	5	83,50	3.005,97
dez/2019	17/01/2018	14395	992 - MONITOR HP L200HX 23" COR PRETO LCD -	299,13	10,00	29,91	269,22	5	4,49	161,53
dez/2019	17/01/2018	14396	993 - MICROCOMPUTADOR DELL OPTIPLEX 7050 -	5.566,63	10,00	556,66	5.009,97	5	83,50	3.005,97

MES/ANO	DATA ENTRADA	N° PATRIMONIO	DESCRICAO	VR. AQUISICAO (R\$)	% RESIDUAL	VR. RESIDUAL (R\$)	BASE CALC. DEPRECIACAO (R\$)	VIDA UTIL (ANOS)	DEPRECIACAO MENSAL (R\$)	VR. ATUAL (R\$)
---------	--------------	---------------	-----------	---------------------	------------	--------------------	------------------------------	------------------	--------------------------	-----------------

dez/2019	17/01/2018	14397	992 - MONITOR HP L200HX 23" COR PRETO LCD -	299,13	10,00	29,91	269,22	5	4,49	161,53
dez/2019	17/01/2018	14398	993 - MICROCOMPUTADOR DELL OPTIPLEX 7050 -	5.566,63	10,00	556,66	5.009,97	5	83,50	3.005,97
dez/2019	17/01/2018	14399	992 - MONITOR HP L200HX 23" COR PRETO LCD -	299,13	10,00	29,91	269,22	5	4,49	161,53
dez/2019	17/01/2018	14400	993 - MICROCOMPUTADOR DELL OPTIPLEX 7050 -	5.566,63	10,00	556,66	5.009,97	5	83,50	3.005,97
dez/2019	17/01/2018	14401	1232 - MONITOR DELL P2317H 23" -	299,13	10,00	29,91	269,22	5	4,49	161,53
dez/2019	17/01/2018	14402	993 - MICROCOMPUTADOR DELL OPTIPLEX 7050 -	5.566,63	10,00	556,66	5.009,97	5	83,50	3.005,97
dez/2019	17/01/2018	14403	992 - MONITOR HP L200HX 23" COR PRETO LCD -	299,13	10,00	29,91	269,22	5	4,49	161,53
dez/2019	17/01/2018	14404	993 - MICROCOMPUTADOR DELL OPTIPLEX 7050 -	5.566,63	10,00	556,66	5.009,97	5	83,50	3.005,97
dez/2019	17/01/2018	14405	992 - MONITOR HP L200HX 23" COR PRETO LCD -	299,13	10,00	29,91	269,22	5	4,49	161,53
dez/2019	17/01/2018	14406	993 - MICROCOMPUTADOR DELL OPTIPLEX 7050 -	5.566,63	10,00	556,66	5.009,97	5	83,50	3.005,97
dez/2019	17/01/2018	14407	992 - MONITOR HP L200HX 23" COR PRETO LCD -	299,13	10,00	29,91	269,22	5	4,49	161,53
dez/2019	17/01/2018	14408	993 - MICROCOMPUTADOR DELL OPTIPLEX 7050 -	5.566,63	10,00	556,66	5.009,97	5	83,50	3.005,97
dez/2019	17/01/2018	14409	992 - MONITOR HP L200HX 23" COR PRETO LCD -	299,13	10,00	29,91	269,22	5	4,49	161,53
dez/2019	17/01/2018	14410	993 - MICROCOMPUTADOR DELL OPTIPLEX 7050 -	5.566,63	10,00	556,66	5.009,97	5	83,50	3.005,97
dez/2019	17/01/2018	14411	992 - MONITOR HP L200HX 23" COR PRETO LCD -	299,13	10,00	29,91	269,22	5	4,49	161,53
dez/2019	17/01/2018	14412	993 - MICROCOMPUTADOR DELL OPTIPLEX 7050 -	5.566,63	10,00	556,66	5.009,97	5	83,50	3.005,97
dez/2019	17/01/2018	14413	992 - MONITOR HP L200HX 23" COR PRETO LCD -	299,13	10,00	29,91	269,22	5	4,49	161,53
dez/2019	17/01/2018	14414	993 - MICROCOMPUTADOR DELL OPTIPLEX 7050 -	5.566,63	10,00	556,66	5.009,97	5	83,50	3.005,97
dez/2019	17/01/2018	14415	992 - MONITOR HP L200HX 23" COR PRETO LCD -	299,13	10,00	29,91	269,22	5	4,49	161,53
dez/2019	17/01/2018	14417	992 - MONITOR HP L200HX 23" COR PRETO LCD -	299,13	10,00	29,91	269,22	5	4,49	161,53

MES/ANO	DATA ENTRADA	Nº PATRIMONIO	DESCRICAO	VR. AQUISICAO (R\$)	% RESIDUAL	VR. RESIDUAL (R\$)	BASE CALC. DEPRECIACAO (R\$)	VIDA UTIL (ANOS)	DEPRECIACAO MENSAL (R\$)	VR. ATUAL (R\$)
dez/2019	17/01/2018	14418	993 - MICROCOMPUTADOR DELL OPTIPLEX 7050 -	5.566,63	10,00	556,66	5.009,97	5	83,50	3.005,97
dez/2019	17/01/2018	14419	992 - MONITOR HP L200HX 23" COR PRETO LCD -	299,13	10,00	29,91	269,22	5	4,49	161,53
dez/2019	17/01/2018	14420	993 - MICROCOMPUTADOR DELL OPTIPLEX 7050 -	5.566,63	10,00	556,66	5.009,97	5	83,50	3.005,97
dez/2019	17/01/2018	14421	992 - MONITOR HP L200HX 23" COR PRETO LCD -	299,13	10,00	29,91	269,22	5	4,49	161,53
dez/2019	17/01/2018	14422	993 - MICROCOMPUTADOR DELL OPTIPLEX 7050 -	5.566,63	10,00	556,66	5.009,97	5	83,50	3.005,97
dez/2019	17/01/2018	14423	992 - MONITOR HP L200HX 23" COR PRETO LCD -	299,13	10,00	29,91	269,22	5	4,49	161,53
dez/2019	17/01/2018	14424	993 - MICROCOMPUTADOR DELL OPTIPLEX 7050 -	5.566,63	10,00	556,66	5.009,97	5	83,50	3.005,97
dez/2019	17/01/2018	14425	992 - MONITOR HP L200HX 23" COR PRETO LCD -	299,13	10,00	29,91	269,22	5	4,49	161,53
dez/2019	17/01/2018	14426	993 - MICROCOMPUTADOR DELL OPTIPLEX 7050 -	5.566,63	10,00	556,66	5.009,97	5	83,50	3.005,97
dez/2019	17/01/2018	14427	992 - MONITOR HP L200HX 23" COR PRETO LCD -	299,13	10,00	29,91	269,22	5	4,49	161,53
dez/2019	17/01/2018	14428	993 - MICROCOMPUTADOR DELL OPTIPLEX 7050 -	5.566,63	10,00	556,66	5.009,97	5	83,50	3.005,97
dez/2019	17/01/2018	14429	992 - MONITOR HP L200HX 23" COR PRETO LCD -	299,13	10,00	29,91	269,22	5	4,49	161,53
dez/2019	17/01/2018	14430	993 - MICROCOMPUTADOR DELL OPTIPLEX 7050 -	5.566,63	10,00	556,66	5.009,97	5	83,50	3.005,97
dez/2019	17/01/2018	14431	992 - MONITOR HP L200HX 23" COR PRETO LCD -	299,13	10,00	29,91	269,22	5	4,49	161,53
dez/2019	17/01/2018	14432	993 - MICROCOMPUTADOR DELL OPTIPLEX 7050 -	5.566,63	10,00	556,66	5.009,97	5	83,50	3.005,97
dez/2019	17/01/2018	14433	992 - MONITOR HP L200HX 23" COR PRETO LCD -	299,13	10,00	29,91	269,22	5	4,49	161,53
dez/2019	17/01/2018	14434	993 - MICROCOMPUTADOR DELL OPTIPLEX 7050 -	5.566,63	10,00	556,66	5.009,97	5	83,50	3.005,97
dez/2019	17/01/2018	14435	992 - MONITOR HP L200HX 23" COR PRETO LCD -	299,13	10,00	29,91	269,22	5	4,49	161,53
dez/2019	17/01/2018	14436	993 - MICROCOMPUTADOR DELL OPTIPLEX 7050 -	5.566,63	10,00	556,66	5.009,97	5	83,50	3.005,97
dez/2019	17/01/2018	14437	992 - MONITOR HP L200HX 23" COR PRETO LCD -	299,13	10,00	29,91	269,22	5	4,49	161,53
dez/2019	17/01/2018	14470	993 - MICROCOMPUTADOR DELL OPTIPLEX 7050 -	5.566,63	10,00	556,66	5.009,97	5	83,50	3.005,97

MES/ANO	DATA ENTRADA	N° PATRIMONIO	DESCRICAO	VR. AQUISICAO (R\$)	% RESIDUAL	VR. RESIDUAL (R\$)	BASE CALC. DEPRECIACAO (R\$)	VIDA UTIL (ANOS)	DEPRECIACAO MENSAL (R\$)	VR. ATUAL (R\$)
dez/2019	26/02/2019	16287	1360 - MONITOR PARA VIDEOWALL - BORDA 3.5MM PROFISSIONAL 49" -	12.939,34	10,00	1.293,93	11.645,41	5	194,09	9.510,42
dez/2019	26/02/2019	16288	1360 - MONITOR PARA VIDEOWALL - BORDA 3.5MM PROFISSIONAL 49" -	12.939,34	10,00	1.293,93	11.645,41	5	194,09	9.510,42
dez/2019	26/02/2019	16289	1360 - MONITOR PARA VIDEOWALL - BORDA 3.5MM PROFISSIONAL 49" -	12.939,34	10,00	1.293,93	11.645,41	5	194,09	9.510,42
dez/2019	26/02/2019	16290	1360 - MONITOR PARA VIDEOWALL - BORDA 3.5MM PROFISSIONAL 49" -	12.939,34	10,00	1.293,93	11.645,41	5	194,09	9.510,42
dez/2019	26/02/2019	16291	1324 - CHRISTIE BRIO ENTERPRISE -	27.829,31	10,00	2.782,93	25.046,38	5	417,44	20.454,54
dez/2019	26/02/2019	16292	1361 - ROTEADOR CISCO RV130 MULTIFUNCAO WIRELESS N -	1.845,90	10,00	184,59	1.661,31	5	27,69	1.356,73
dez/2019	26/02/2019	16293	1362 - MINI RACK C/ PORTA 12UX570MM -	791,99	10,00	79,20	712,79	5	11,88	582,11
dez/2019	26/02/2019	16294	1363 - MOVEL RACK PRETO -	1.711,96	10,00	171,20	1.540,76	5	25,68	1.258,29
Valor Total (R\$)										291.939,74

1.2.3.1.1.02.03.01.00 - AQUICAO SOFTWARES

Valor da Entrada:	R\$ 138.600,00
Valor Depreciado:	R\$ 108.108,00

MES/ANO	DATA ENTRADA	N° PATRIMONIO	DESCRICAO	VR. AQUISICAO (R\$)	% RESIDUAL	VR. RESIDUAL (R\$)	BASE CALC. DEPRECIACAO (R\$)	VIDA UTIL (ANOS)	DEPRECIACAO MENSAL (R\$)	VR. ATUAL (R\$)
dez/2019	02/05/2019	16334	1373 - SOFTWARE PARA SUPERVISAO AMBIENTAL -	77.000,00	10,00	7.700,00	69.300,00	5	1.155,00	60.060,00
dez/2019	02/05/2019	16335	1373 - SOFTWARE PARA SUPERVISAO AMBIENTAL -	61.600,00	10,00	6.160,00	55.440,00	5	924,00	48.048,00
Valor Total (R\$)										108.108,00

1.2.3.1.1.03.01.00.00 - APARELHOS E UTENSILIOS DOMESTICOS

Valor da Entrada:	R\$ 209.314,56
Valor Depreciado:	R\$ 138.559,74

MES/ANO	DATA ENTRADA	Nº PATRIMONIO	DESCRICAO	VR. AQUISICAO (R\$)	% RESIDUAL	VR. RESIDUAL (R\$)	BASE CALC. DEPRECIACAO (R\$)	VIDA UTIL (ANOS)	DEPRECIACAO MENSAL (R\$)	VR. ATUAL (R\$)
dez/2019	05/04/2016	14038	CARRINHO PARA SERVIÇO DE COPA COM 03 BANDEJAS	838,33	10,00	83,83	754,50	10	6,29	471,54
dez/2019	05/04/2016	14039	CARRINHO PARA SERVIÇO DE COPA COM 03 BANDEJAS	838,33	10,00	83,83	754,50	10	6,29	471,54
dez/2019	17/08/2018	16043	1273 - MICROONDAS ELECTROLUX 31L MEF41 -	520,00	10,00	52,00	468,00	10	3,90	401,70
dez/2019	17/08/2018	16044	1273 - MICROONDAS ELECTROLUX 31L MEF41 -	520,00	10,00	52,00	468,00	10	3,90	401,70
dez/2019	17/08/2018	16045	1273 - MICROONDAS ELECTROLUX 31L MEF41 -	520,00	10,00	52,00	468,00	10	3,90	401,70
dez/2019	12/01/2018	14	REFRIGERADOR FRIGOBAR MARCA CONSUL	300,00	10,00	30,00	270,00	10	2,25	216,00
dez/2019	12/11/2018	440	REFRIGERADOR FRIGOBAR MARCA CONSUL	300,00	10,00	30,00	270,00	10	2,25	238,50
dez/2019	08/01/2018	449	CONTROLE REMOTO MARCA HITACHI	70,00	10,00	7,00	63,00	10	0,53	50,40
dez/2019	08/01/2018	450	CONTROLE REMOTO MARCA HITACHI	70,00	10,00	7,00	63,00	10	0,53	50,40
dez/2019	12/11/2018	515	REFRIGERADOR FRIGOBAR MARCA CONSUL	300,00	10,00	30,00	270,00	10	2,25	238,50
dez/2019	18/01/2018	746	1132 - FRIGOBAR MARCA CONSUL -	300,00	10,00	30,00	270,00	10	2,25	216,00
dez/2019	12/01/2018	853	REFRIGERADOR FRIGOBAR RE 120 COR BRANCO, MARCA CONSUL	300,00	10,00	30,00	270,00	10	2,25	216,00
dez/2019	18/01/2018	957	REFRIGERADOR INDUSTRIAL A PORTAS	2.000,00	10,00	200,00	1.800,00	10	15,00	1.440,00
dez/2019	01/08/2019	1146	1050 - CONTROLE REMOTO HITACHI BRANCO -	70,00	10,00	7,00	63,00	10	0,53	60,38
dez/2019	08/01/2018	1153	CONTROLE REMOTO MARCA HITACHI	70,00	10,00	7,00	63,00	10	0,53	50,40
dez/2019	08/01/2018	1671	1050 - CONTROLE REMOTO HITACHI BRANCO -	70,00	10,00	7,00	63,00	10	0,53	50,40
dez/2019	08/01/2018	1691	CONTROLE REMOTO MARCA HITACHI	70,00	10,00	7,00	63,00	10	0,53	50,40
dez/2019	08/01/2018	2058	CONTROLE REMOTO - MARCA HITACHI	70,00	10,00	7,00	63,00	10	0,53	50,40
dez/2019	08/01/2018	2073	CONTROLE REMOTO - MARCA HITACHI	70,00	10,00	7,00	63,00	10	0,53	50,40
dez/2019	08/01/2018	2153	CONTROLE REMOTO - MARCA HITACHI	70,00	10,00	7,00	63,00	10	0,53	50,40
dez/2019	08/01/2018	2154	CONTROLE REMOTO - MARCA HITACHI	70,00	10,00	7,00	63,00	10	0,53	50,40
dez/2019	08/01/2018	2179	CONTROLE REMOTO - MARCA HITACHI	70,00	10,00	7,00	63,00	10	0,53	50,40

MES/ANO	DATA ENTRADA	Nº PATRIMONIO	DESCRICAO	VR. AQUISICAO (R\$)	% RESIDUAL	VR. RESIDUAL (R\$)	BASE CALC. DEPRECIACAO (R\$)	VIDA UTIL (ANOS)	DEPRECIACAO MENSAL (R\$)	VR. ATUAL (R\$)
dez/2019	08/01/2018	2183	CONTROLE REMOTO - MARCA HITACHI	70,00	10,00	7,00	63,00	10	0,53	50,40
dez/2019	13/06/2019	2184	1050 - CONTROLE REMOTO HITACHI BRANCO -	70,00	10,00	7,00	63,00	10	0,53	59,33
dez/2019	08/01/2018	2186	1050 - CONTROLE REMOTO HITACHI BRANCO -	70,00	10,00	7,00	63,00	10	0,53	50,40
dez/2019	08/01/2018	2206	CONTROLE REMOTO - MARCA HITACHI	70,00	10,00	7,00	63,00	10	0,53	50,40
dez/2019	08/01/2018	2209	CONTROLE REMOTO - MARCA HITACHI	70,00	10,00	7,00	63,00	10	0,53	50,40
dez/2019	08/01/2018	2212	CONTROLE REMOTO - MARCA HITACHI	70,00	10,00	7,00	63,00	10	0,53	50,40
dez/2019	08/01/2018	2220	CONTROLE REMOTO - MARCA HITACHI	70,00	10,00	7,00	63,00	10	0,53	50,40
dez/2019	08/01/2018	2230	CONTROLE REMOTO - MARCA HITACHI	70,00	10,00	7,00	63,00	10	0,53	50,40
dez/2019	08/01/2018	2233	CONTROLE REMOTO - MARCA HITACHI	70,00	10,00	7,00	63,00	10	0,53	50,40
dez/2019	27/05/2019	2234	1050 - CONTROLE REMOTO HITACHI BRANCO -	54,60	10,00	5,46	49,14	10	0,41	45,86
dez/2019	08/01/2018	2239	CONTROLE REMOTO - MARCA HITACHI	70,00	10,00	7,00	63,00	10	0,53	50,40
dez/2019	08/01/2018	2253	1050 - CONTROLE REMOTO HITACHI BRANCO -	70,00	10,00	7,00	63,00	10	0,53	50,40
dez/2019	08/01/2018	2268	CONTROLE REMOTO MARCA HITACHI	70,00	10,00	7,00	63,00	10	0,53	50,40
dez/2019	08/01/2018	2324	CONTROLE REMOTO MARCA HITACHI	70,00	10,00	7,00	63,00	10	0,53	50,40
dez/2019	12/01/2018	2325	REFRIGERADOR 01 PORTA MARCA CONSUL	250,00	10,00	25,00	225,00	10	1,88	180,00
dez/2019	08/01/2018	2342	1050 - CONTROLE REMOTO HITACHI BRANCO -	70,00	10,00	7,00	63,00	10	0,53	50,40
dez/2019	08/01/2018	2346	CONTROLE REMOTO MARCA HITACHI	70,00	10,00	7,00	63,00	10	0,53	50,40
dez/2019	01/08/2019	2359	1050 - CONTROLE REMOTO HITACHI BRANCO -	70,00	10,00	7,00	63,00	10	0,53	60,38
dez/2019	08/01/2018	2374	CONTROLE REMOTO - MARCA HITACHI	70,00	10,00	7,00	63,00	10	0,53	50,40
dez/2019	08/01/2018	2386	CONTROLE REMOTO - MARCA HITACHI	70,00	10,00	7,00	63,00	10	0,53	50,40
dez/2019	08/01/2018	2395	CONTROLE REMOTO - MARCA HITACHI	70,00	10,00	7,00	63,00	10	0,53	50,40
dez/2019	08/01/2018	2396	CONTROLE REMOTO - MARCA HITACHI	70,00	10,00	7,00	63,00	10	0,53	50,40
dez/2019	08/01/2018	2432	1050 - CONTROLE REMOTO HITACHI BRANCO -	70,00	10,00	7,00	63,00	10	0,53	50,40
dez/2019	08/01/2018	2445	CONTROLE REMOTO - MARCA HITACHI	70,00	10,00	7,00	63,00	10	0,53	50,40
dez/2019	08/01/2018	2447	CONTROLE REMOTO - MARCA HITACHI	70,00	10,00	7,00	63,00	10	0,53	50,40
dez/2019	08/01/2018	2448	CONTROLE REMOTO - MARCA HITACHI	70,00	10,00	7,00	63,00	10	0,53	50,40
dez/2019	08/01/2018	2458	1050 - CONTROLE REMOTO HITACHI BRANCO -	70,00	10,00	7,00	63,00	10	0,53	50,40

MES/ANO	DATA ENTRADA	Nº PATRIMONIO	DESCRICAO	VR. AQUISICAO (R\$)	% RESIDUAL	VR. RESIDUAL (R\$)	BASE CALC. DEPRECIACAO (R\$)	VIDA UTIL (ANOS)	DEPRECIACAO MENSAL (R\$)	VR. ATUAL (R\$)
dez/2019	08/01/2018	2519	CONTROLE REMOTO - MARCA HITACHI	70,00	10,00	7,00	63,00	10	0,53	50,40
dez/2019	08/01/2018	2520	CONTROLE REMOTO - MARCA HITACHI	70,00	10,00	7,00	63,00	10	0,53	50,40
dez/2019	08/01/2018	2797	CONTROLE REMOTO - MARCA HITACHI	70,00	10,00	7,00	63,00	10	0,53	50,40
dez/2019	08/01/2018	3025	CONTROLE REMOTO - MARCA HITACHI	70,00	10,00	7,00	63,00	10	0,53	50,40
dez/2019	16/01/2018	3087	1144 - REFRIGERADOR ELECTROLUX R250 -	250,00	10,00	25,00	225,00	10	1,88	180,00
dez/2019	08/01/2018	3109	1050 - CONTROLE REMOTO HITACHI BRANCO -	70,00	10,00	7,00	63,00	10	0,53	50,40
dez/2019	08/01/2018	3113	CONTROLE REMOTO - MARCA HITACHI	70,00	10,00	7,00	63,00	10	0,53	50,40
dez/2019	08/01/2018	3114	1050 - CONTROLE REMOTO HITACHI BRANCO -	70,00	10,00	7,00	63,00	10	0,53	50,40
dez/2019	08/01/2018	3128	CONTROLE REMOTO - MARCA HITACHI	70,00	10,00	7,00	63,00	10	0,53	50,40
dez/2019	08/01/2018	3136	CONTROLE REMOTO MARCA HITACHI	70,00	10,00	7,00	63,00	10	0,53	50,40
dez/2019	08/01/2018	3144	CONTROLE REMOTO MARCA HITACHI	70,00	10,00	7,00	63,00	10	0,53	50,40
dez/2019	08/01/2018	3158	CONTROLE REMOTO MARCA HITACHI	70,00	10,00	7,00	63,00	10	0,53	50,40
dez/2019	08/01/2018	3159	CONTROLE REMOTO - MARCA HITACHI	70,00	10,00	7,00	63,00	10	0,53	50,40
dez/2019	08/01/2018	3187	CONTROLE REMOTO - MARCA HITACHI	70,00	10,00	7,00	63,00	10	0,53	50,40
dez/2019	08/01/2018	3191	1050 - CONTROLE REMOTO HITACHI BRANCO -	70,00	10,00	7,00	63,00	10	0,53	50,40
dez/2019	08/01/2018	3205	CONTROLE REMOTO - MARCA HITACHI	70,00	10,00	7,00	63,00	10	0,53	50,40
dez/2019	08/01/2018	3207	1050 - CONTROLE REMOTO HITACHI BRANCO -	70,00	10,00	7,00	63,00	10	0,53	50,40
dez/2019	08/01/2018	3227	CONTROLE REMOTO - MARCA HITACHI	70,00	10,00	7,00	63,00	10	0,53	50,40
dez/2019	08/01/2018	3259	CONTROLE REMOTO MARCA HITACHI	70,00	10,00	7,00	63,00	10	0,53	50,40
dez/2019	08/01/2018	3260	1050 - CONTROLE REMOTO HITACHI BRANCO -	70,00	10,00	7,00	63,00	10	0,53	50,40
dez/2019	08/01/2018	3266	1050 - CONTROLE REMOTO HITACHI BRANCO -	70,00	10,00	7,00	63,00	10	0,53	50,40
dez/2019	08/01/2018	3271	1050 - CONTROLE REMOTO HITACHI BRANCO -	70,00	10,00	7,00	63,00	10	0,53	50,40
dez/2019	08/01/2018	3272	CONTROLE REMOTO - MARCA HITACHI	70,00	10,00	7,00	63,00	10	0,53	50,40
dez/2019	08/01/2018	3273	CONTROLE REMOTO MARCA HITACHI	70,00	10,00	7,00	63,00	10	0,53	50,40
dez/2019	08/01/2018	3286	CONTROLE REMOTO - MARCA HITACHI	70,00	10,00	7,00	63,00	10	0,53	50,40
dez/2019	08/01/2018	3296	CONTROLE REMOTO - MARCA HITACHI	70,00	10,00	7,00	63,00	10	0,53	50,40
dez/2019	08/01/2018	3298	1050 - CONTROLE REMOTO HITACHI BRANCO -	70,00	10,00	7,00	63,00	10	0,53	50,40
dez/2019	08/01/2018	3311	CONTROLE REMOTO MARCA HITACHI	70,00	10,00	7,00	63,00	10	0,53	50,40

MES/ANO	DATA ENTRADA	Nº PATRIMONIO	DESCRICAO	VR. AQUISICAO (R\$)	% RESIDUAL	VR. RESIDUAL (R\$)	BASE CALC. DEPRECIACAO (R\$)	VIDA UTIL (ANOS)	DEPRECIACAO MENSAL (R\$)	VR. ATUAL (R\$)
dez/2019	08/01/2018	3325	CONTROLE REMOTO - MARCA HITACHI	70,00	10,00	7,00	63,00	10	0,53	50,40
dez/2019	08/01/2018	3342	1050 - CONTROLE REMOTO HITACHI BRANCO -	70,00	10,00	7,00	63,00	10	0,53	50,40
dez/2019	08/01/2018	3358	CONTROLE REMOTO MARCA HITACHI	70,00	10,00	7,00	63,00	10	0,53	50,40
dez/2019	08/01/2018	3359	CONTROLE REMOTO - MARCA HITACHI	70,00	10,00	7,00	63,00	10	0,53	50,40
dez/2019	08/01/2018	3361	CONTROLE REMOTO MARCA HITACHI	70,00	10,00	7,00	63,00	10	0,53	50,40
dez/2019	08/01/2018	3369	CONTROLE REMOTO - MARCA HITACHI	70,00	10,00	7,00	63,00	10	0,53	50,40
dez/2019	08/01/2018	3370	CONTROLE REMOTO	70,00	10,00	7,00	63,00	10	0,53	50,40
dez/2019	08/01/2018	3372	CONTROLE REMOTO MARCA HITACHI	70,00	10,00	7,00	63,00	10	0,53	50,40
dez/2019	08/01/2018	3373	CONTROLE REMOTO - MARCA HITACHI	70,00	10,00	7,00	63,00	10	0,53	50,40
dez/2019	08/01/2018	3381	CONTROLE REMOTO MARCA HITACHI	70,00	10,00	7,00	63,00	10	0,53	50,40
dez/2019	08/01/2018	3382	CONTROLE REMOTO MARCA HITACHI	70,00	10,00	7,00	63,00	10	0,53	50,40
dez/2019	08/01/2018	3383	CONTROLE REMOTO - MARCA HITACHI	70,00	10,00	7,00	63,00	10	0,53	50,40
dez/2019	08/01/2018	3384	CONTROLE REMOTO - MARCA HITACHI	70,00	10,00	7,00	63,00	10	0,53	50,40
dez/2019	08/01/2018	3385	CONTROLE REMOTO - MARCA HITACHI	70,00	10,00	7,00	63,00	10	0,53	50,40
dez/2019	08/01/2018	3388	CONTROLE REMOTO - MARCA HITACHI	70,00	10,00	7,00	63,00	10	0,53	50,40
dez/2019	08/01/2018	3396	CONTROLE REMOTO - MARCA HITACHI	70,00	10,00	7,00	63,00	10	0,53	50,40
dez/2019	08/01/2018	3402	CONTROLE REMOTO MARCA HITACHI	70,00	10,00	7,00	63,00	10	0,53	50,40
dez/2019	08/01/2018	3407	CONTROLE REMOTO - MARCA HITACHI	70,00	10,00	7,00	63,00	10	0,53	50,40
dez/2019	08/01/2018	3421	CONTROLE REMOTO - MARCA HITACHI	70,00	10,00	7,00	63,00	10	0,53	50,40
dez/2019	08/01/2018	3425	CONTROLE REMOTO - MARCA HITACHI	70,00	10,00	7,00	63,00	10	0,53	50,40
dez/2019	08/01/2018	3427	CONTROLE REMOTO - MARCA HITACHI	70,00	10,00	7,00	63,00	10	0,53	50,40
dez/2019	08/01/2018	3433	CONTROLE REMOTO - MARCA HITACHI	70,00	10,00	7,00	63,00	10	0,53	50,40
dez/2019	08/01/2018	3434	CONTROLE REMOTO MARCA HITACHI	70,00	10,00	7,00	63,00	10	0,53	50,40
dez/2019	08/01/2018	3435	CONTROLE REMOTO - MARCA HITACHI	70,00	10,00	7,00	63,00	10	0,53	50,40
dez/2019	08/01/2018	3442	CONTROLE REMOTO - MARCA HITACHI	70,00	10,00	7,00	63,00	10	0,53	50,40
dez/2019	08/01/2018	3444	CONTROLE REMOTO - MARCA HITACHI	70,00	10,00	7,00	63,00	10	0,53	50,40
dez/2019	08/01/2018	3447	CONTROLE REMOTO MARCA HITACHI	70,00	10,00	7,00	63,00	10	0,53	50,40
dez/2019	08/01/2018	3451	CONTROLE REMOTO - MARCA HITACHI	70,00	10,00	7,00	63,00	10	0,53	50,40
dez/2019	08/01/2018	3452	CONTROLE REMOTO - MARCA HITACHI	70,00	10,00	7,00	63,00	10	0,53	50,40
dez/2019	12/01/2018	3455	REFRIGERADOR ELECTROLUX AIR FLOW SYSTEM DC47	500,00	10,00	50,00	450,00	10	3,75	360,00
dez/2019	08/01/2018	3473	1050 - CONTROLE REMOTO HITACHI BRANCO -	70,00	10,00	7,00	63,00	10	0,53	50,40
dez/2019	08/01/2018	3516	CONTROLE REMOTO - MARCA HITACHI	70,00	10,00	7,00	63,00	10	0,53	50,40

MES/ANO	DATA ENTRADA	N° PATRIMONIO	DESCRICAO	VR. AQUISICAO (R\$)	% RESIDUAL	VR. RESIDUAL (R\$)	BASE CALC. DEPRECIACAO (R\$)	VIDA UTIL (ANOS)	DEPRECIACAO MENSAL (R\$)	VR. ATUAL (R\$)
dez/2019	08/01/2018	3518	CONTROLE REMOTO - MARCA HITACHI	70,00	10,00	7,00	63,00	10	0,53	50,40
dez/2019	08/01/2018	3519	CONTROLE REMOTO - MARCA HITACHI	70,00	10,00	7,00	63,00	10	0,53	50,40
dez/2019	08/01/2018	3521	CONTROLE REMOTO - MARCA HITACHI	70,00	10,00	7,00	63,00	10	0,53	50,40
dez/2019	08/01/2018	3522	CONTROLE REMOTO - MARCA HITACHI	70,00	10,00	7,00	63,00	10	0,53	50,40
dez/2019	08/01/2018	3523	CONTROLE REMOTO MARCA HITACHI	70,00	10,00	7,00	63,00	10	0,53	50,40
dez/2019	08/01/2018	3524	CONTROLE REMOTO MARCA HITACHI	70,00	10,00	7,00	63,00	10	0,53	50,40
dez/2019	08/01/2018	3526	CONTROLE REMOTO MARCA HITACHI	70,00	10,00	7,00	63,00	10	0,53	50,40
dez/2019	08/01/2018	3561	CONTROLE REMOTO - MARCA HITACHI	70,00	10,00	7,00	63,00	10	0,53	50,40
dez/2019	08/01/2018	3585	CONTROLE REMOTO - MARCA HITACHI	70,00	10,00	7,00	63,00	10	0,53	50,40
dez/2019	08/01/2018	3588	1050 - CONTROLE REMOTO HITACHI BRANCO -	70,00	10,00	7,00	63,00	10	0,53	50,40
dez/2019	08/01/2018	3590	1050 - CONTROLE REMOTO HITACHI BRANCO -	70,00	10,00	7,00	63,00	10	0,53	50,40
dez/2019	08/01/2018	3594	1050 - CONTROLE REMOTO HITACHI BRANCO -	70,00	10,00	7,00	63,00	10	0,53	50,40
dez/2019	08/01/2018	3602	CONTROLE REMOTO MARCA HITACHI	70,00	10,00	7,00	63,00	10	0,53	50,40
dez/2019	08/01/2018	3606	CONTROLE REMOTO - MARCA HITACHI	70,00	10,00	7,00	63,00	10	0,53	50,40
dez/2019	08/01/2018	3607	1050 - CONTROLE REMOTO HITACHI BRANCO -	70,00	10,00	7,00	63,00	10	0,53	50,40
dez/2019	08/01/2018	3612	CONTROLE REMOTO - MARCA HITACHI	70,00	10,00	7,00	63,00	10	0,53	50,40
dez/2019	08/01/2018	3614	CONTROLE REMOTO MARCA HITACHI	70,00	10,00	7,00	63,00	10	0,53	50,40
dez/2019	08/01/2018	3617	CONTROLE REMOTO MARCA HITACHI	70,00	10,00	7,00	63,00	10	0,53	50,40
dez/2019	08/01/2018	3619	CONTROLE REMOTO MARCA HITACHI	70,00	10,00	7,00	63,00	10	0,53	50,40
dez/2019	08/01/2018	3620	CONTROLE REMOTO - MARCA HITACHI	70,00	10,00	7,00	63,00	10	0,53	50,40
dez/2019	08/01/2018	3621	CONTROLE REMOTO - MARCA HITACHI	70,00	10,00	7,00	63,00	10	0,53	50,40
dez/2019	08/01/2018	3622	CONTROLE REMOTO MARCA HITACHI	70,00	10,00	7,00	63,00	10	0,53	50,40
dez/2019	08/01/2018	3634	CONTROLE REMOTO MARCA HITACHI	70,00	10,00	7,00	63,00	10	0,53	50,40
dez/2019	08/01/2018	3643	CONTROLE REMOTO - MARCA HITACHI	70,00	10,00	7,00	63,00	10	0,53	50,40
dez/2019	08/01/2018	3655	CONTROLE REMOTO - MARCA HITACHI	70,00	10,00	7,00	63,00	10	0,53	50,40
dez/2019	08/01/2018	3657	CONTROLE REMOTO - MARCA HITACHI	70,00	10,00	7,00	63,00	10	0,53	50,40
dez/2019	08/01/2018	3658	CONTROLE REMOTO - MARCA HITACHI	70,00	10,00	7,00	63,00	10	0,53	50,40
dez/2019	08/01/2018	3659	CONTROLE REMOTO - MARCA HITACHI	70,00	10,00	7,00	63,00	10	0,53	50,40
dez/2019	08/01/2018	3660	1050 - CONTROLE REMOTO HITACHI BRANCO -	70,00	10,00	7,00	63,00	10	0,53	50,40
dez/2019	08/01/2018	3661	CONTROLE REMOTO MARCA HITACHI	70,00	10,00	7,00	63,00	10	0,53	50,40
dez/2019	08/01/2018	3669	CONTROLE REMOTO MARCA HITACHI	70,00	10,00	7,00	63,00	10	0,53	50,40

MES/ANO	DATA ENTRADA	Nº PATRIMONIO	DESCRICAO	VR. AQUISICAO (R\$)	% RESIDUAL	VR. RESIDUAL (R\$)	BASE CALC. DEPRECIACAO (R\$)	VIDA UTIL (ANOS)	DEPRECIACAO MENSAL (R\$)	VR. ATUAL (R\$)
dez/2019	08/01/2018	3674	CONTROLE REMOTO - MARCA HITACHI	70,00	10,00	7,00	63,00	10	0,53	50,40
dez/2019	08/01/2018	3682	CONTROLE REMOTO - MARCA HITACHI	70,00	10,00	7,00	63,00	10	0,53	50,40
dez/2019	08/01/2018	3702	CONTROLE REMOTO - MARCA HITACHI	70,00	10,00	7,00	63,00	10	0,53	50,40
dez/2019	08/01/2018	3703	CONTROLE REMOTO - MARCA HITACHI	70,00	10,00	7,00	63,00	10	0,53	50,40
dez/2019	08/01/2018	3706	1050 - CONTROLE REMOTO HITACHI BRANCO -	70,00	10,00	7,00	63,00	10	0,53	50,40
dez/2019	08/01/2018	3709	CONTROLE REMOTO	70,00	10,00	7,00	63,00	10	0,53	50,40
dez/2019	08/01/2018	3711	CONTROLE REMOTO - MARCA HITACHI	70,00	10,00	7,00	63,00	10	0,53	50,40
dez/2019	08/01/2018	3715	1050 - CONTROLE REMOTO HITACHI BRANCO -	70,00	10,00	7,00	63,00	10	0,53	50,40
dez/2019	08/01/2018	3725	CONTROLE REMOTO - MARCA HITACHI	70,00	10,00	7,00	63,00	10	0,53	50,40
dez/2019	08/01/2018	3727	CONTROLE REMOTO - MARCA HITACHI	70,00	10,00	7,00	63,00	10	0,53	50,40
dez/2019	08/01/2018	3745	CONTROLE REMOTO MARCA HITACHI	70,00	10,00	7,00	63,00	10	0,53	50,40
dez/2019	08/01/2018	3748	CONTROLE REMOTO - MARCA HITACHI	70,00	10,00	7,00	63,00	10	0,53	50,40
dez/2019	08/01/2018	3752	1050 - CONTROLE REMOTO HITACHI BRANCO -	70,00	10,00	7,00	63,00	10	0,53	50,40
dez/2019	08/01/2018	3753	CONTROLE REMOTO - MARCA HITACHI	70,00	10,00	7,00	63,00	10	0,53	50,40
dez/2019	08/01/2018	3755	CONTROLE REMOTO - MARCA HITACHI	70,00	10,00	7,00	63,00	10	0,53	50,40
dez/2019	08/01/2018	3762	CONTROLE REMOTO - MARCA HITACHI	70,00	10,00	7,00	63,00	10	0,53	50,40
dez/2019	08/01/2018	3763	1050 - CONTROLE REMOTO HITACHI BRANCO -	70,00	10,00	7,00	63,00	10	0,53	50,40
dez/2019	08/01/2018	3764	CONTROLE REMOTO - MARCA HITACHI	70,00	10,00	7,00	63,00	10	0,53	50,40
dez/2019	08/01/2018	3769	CONTROLE REMOTO - MARCA HITACHI	70,00	10,00	7,00	63,00	10	0,53	50,40
dez/2019	08/01/2018	3786	1050 - CONTROLE REMOTO HITACHI BRANCO -	70,00	10,00	7,00	63,00	10	0,53	50,40
dez/2019	08/01/2018	3793	CONTROLE REMOTO - MARCA HITACHI	70,00	10,00	7,00	63,00	10	0,53	50,40
dez/2019	08/01/2018	3796	CONTROLE REMOTO - MARCA HITACHI	70,00	10,00	7,00	63,00	10	0,53	50,40
dez/2019	08/01/2018	3798	CONTROLE REMOTO - MARCA HITACHI	70,00	10,00	7,00	63,00	10	0,53	50,40
dez/2019	08/01/2018	3799	CONTROLE REMOTO - MARCA HITACHI	70,00	10,00	7,00	63,00	10	0,53	50,40
dez/2019	08/01/2018	3817	CONTROLE REMOTO - MARCA HITACHI	70,00	10,00	7,00	63,00	10	0,53	50,40
dez/2019	08/01/2018	3819	1050 - CONTROLE REMOTO HITACHI BRANCO -	70,00	10,00	7,00	63,00	10	0,53	50,40
dez/2019	08/01/2018	3833	CONTROLE REMOTO - MARCA HITACHI	70,00	10,00	7,00	63,00	10	0,53	50,40
dez/2019	08/01/2018	3835	CONTROLE REMOTO - MARCA HITACHI	70,00	10,00	7,00	63,00	10	0,53	50,40
dez/2019	08/01/2018	3840	CONTROLE REMOTO - MARCA HITACHI	70,00	10,00	7,00	63,00	10	0,53	50,40

MES/ANO	DATA ENTRADA	Nº PATRIMONIO	DESCRICAO	VR. AQUISICAO (R\$)	% RESIDUAL	VR. RESIDUAL (R\$)	BASE CALC. DEPRECIACAO (R\$)	VIDA UTIL (ANOS)	DEPRECIACAO MENSAL (R\$)	VR. ATUAL (R\$)
dez/2019	08/01/2018	3866	1050 - CONTROLE REMOTO HITACHI BRANCO -	70,00	10,00	7,00	63,00	10	0,53	50,40
dez/2019	08/01/2018	3867	CONTROLE REMOTO MARCA MIDEA	70,00	10,00	7,00	63,00	10	0,53	50,40
dez/2019	08/01/2018	3869	1050 - CONTROLE REMOTO HITACHI BRANCO -	70,00	10,00	7,00	63,00	10	0,53	50,40
dez/2019	08/01/2018	3884	CONTROLE REMOTO - MARCA HITACHI	70,00	10,00	7,00	63,00	10	0,53	50,40
dez/2019	08/01/2018	3885	CONTROLE REMOTO - MARCA HITACHI	70,00	10,00	7,00	63,00	10	0,53	50,40
dez/2019	08/01/2018	3886	CONTROLE REMOTO - MARCA HITACHI	70,00	10,00	7,00	63,00	10	0,53	50,40
dez/2019	08/01/2018	3887	CONTROLE REMOTO - MARCA HITACHI	70,00	10,00	7,00	63,00	10	0,53	50,40
dez/2019	08/01/2018	3888	CONTROLE REMOTO - MARCA HITACHI	70,00	10,00	7,00	63,00	10	0,53	50,40
dez/2019	08/01/2018	3915	CONTROLE REMOTO MARCA HITACHI	70,00	10,00	7,00	63,00	10	0,53	50,40
dez/2019	08/01/2018	4044	CONTROLE REMOTO - MARCA HITACHI	70,00	10,00	7,00	63,00	10	0,53	50,40
dez/2019	08/01/2018	4156	1050 - CONTROLE REMOTO HITACHI BRANCO -	70,00	10,00	7,00	63,00	10	0,53	50,40
dez/2019	16/01/2018	4202	1144 - REFRIGERADOR ELECTROLUX R250 -	250,00	10,00	25,00	225,00	10	1,88	180,00
dez/2019	12/01/2018	4306	REFRIGERADOR MARCA ELETROLUX RE-120 COR BRANCO	300,00	10,00	30,00	270,00	10	2,25	216,00
dez/2019	08/01/2018	4686	1050 - CONTROLE REMOTO HITACHI BRANCO -	70,00	10,00	7,00	63,00	10	0,53	50,40
dez/2019	18/01/2018	4791	BEBEDOURO DE ÁGUA MARCA KARINA EM AÇO INOX	320,00	10,00	32,00	288,00	10	2,40	230,40
dez/2019	02/04/2018	4792	1115 - BEBEDOURO KARINA -	50,00	10,00	5,00	45,00	10	0,38	37,13
dez/2019	17/12/2009	4842	REFRIGERADOR FRIGOBAR RE 120 COR BRANCO, MARCA ELECTROLUX	544,20	10,00	54,42	489,78	10	4,08	54,42
dez/2019	17/12/2009	4843	REFRIGERADOR FRIGOBAR RE 120 COR BRANCO, MARCA ELECTROLUX	544,20	10,00	54,42	489,78	10	4,08	54,42
dez/2019	17/12/2009	4844	REFRIGERADOR FRIGOBAR RE 120 COR BRANCO, MARCA ELECTROLUX	544,20	10,00	54,42	489,78	10	4,08	54,42
dez/2019	17/12/2009	4845	REFRIGERADOR FRIGOBAR RE 120 COR BRANCO, MARCA ELECTROLUX	544,20	10,00	54,42	489,78	10	4,08	54,42
dez/2019	17/12/2009	4846	REFRIGERADOR FRIGOBAR RE 120 COR BRANCO, MARCA ELECTROLUX	544,20	10,00	54,42	489,78	10	4,08	54,42
dez/2019	17/12/2009	4847	REFRIGERADOR FRIGOBAR 120 COR BRANCO MARCA ELECTROLUX NÚMERO SERIE 95001003	544,20	10,00	54,42	489,78	10	4,08	54,42
dez/2019	17/12/2009	4848	REFRIGERADOR FRIGOBAR RE 120 COR BRANCO, MARCA ELECTROLUX	544,20	10,00	54,42	489,78	10	4,08	54,42
dez/2019	17/12/2009	4849	REFRIGERADOR FRIGOBAR RE 120 COR BRANCO, MARCA ELECTROLUX	544,20	10,00	54,42	489,78	10	4,08	54,42

MES/ANO	DATA ENTRADA	Nº PATRIMONIO	DESCRICAO	VR. AQUISICAO (R\$)	% RESIDUAL	VR. RESIDUAL (R\$)	BASE CALC. DEPRECIACAO (R\$)	VIDA UTIL (ANOS)	DEPRECIACAO MENSAL (R\$)	VR. ATUAL (R\$)
dez/2019	17/12/2009	4850	REFRIGERADOR FRIGOBAR RE 120 COR BRANCO, MARCA ELECTROLUX	544,20	10,00	54,42	489,78	10	4,08	54,42
dez/2019	17/12/2009	4851	REFRIGERADOR FRIGOBAR RE 120 COR BRANCO, MARCA ELECTROLUX	544,20	10,00	54,42	489,78	10	4,08	54,42
dez/2019	18/01/2018	4995	BEBEDOURO MARCA KARINA EM AÇO INOX	320,00	10,00	32,00	288,00	10	2,40	230,40
dez/2019	18/01/2018	5153	BEBEDOURO MARCA KARINA EM AÇO INOX	320,00	10,00	32,00	288,00	10	2,40	230,40
dez/2019	18/01/2018	5715	BEBEDOURO DE ÁGUA MARCA KARINA EM AÇO INOX	320,00	10,00	32,00	288,00	10	2,40	230,40
dez/2019	18/01/2018	6267	BEBEDOURO DE ÁGUA MARCA KARINA EM AÇO INOX	320,00	10,00	32,00	288,00	10	2,40	230,40
dez/2019	17/01/2018	6330	FOGÃO INDUSTRIAL VENÂNCIO BRAVO	550,00	10,00	55,00	495,00	10	4,13	396,00
dez/2019	17/01/2018	6850	FOGÃO CAULIM 28 COM DUAS BOCAS MEDIDA 30X60X17 CM	430,00	10,00	43,00	387,00	10	3,23	309,60
dez/2019	12/01/2018	7169	REFRIGERADOR FRIGOBAR RE 120 COR BRANCO, MARCA ELECTROLUX	650,00	10,00	65,00	585,00	10	4,88	468,00
dez/2019	12/01/2018	7170	REFRIGERADOR MARCA ELECTROLUX MODELO RE 80 220 V	500,00	10,00	50,00	450,00	10	3,75	360,00
dez/2019	18/01/2018	7176	APARELHO LIQUIDIFICADOR INDUSTRIAL	100,00	10,00	10,00	90,00	10	0,75	72,00
dez/2019	30/12/2014	7813	LAVADORA DE PRESSÃO MARCA JACTO CLEAN J7000 220 VOLTS NS 151816 K	1.557,05	10,00	155,71	1.401,34	10	11,68	688,98
dez/2019	08/01/2018	11260	1050 - CONTROLE REMOTO HITACHI BRANCO -	70,00	10,00	7,00	63,00	10	0,53	50,40
dez/2019	08/01/2018	11261	CONTROLE REMOTO MARCA HITACHI	70,00	10,00	7,00	63,00	10	0,53	50,40
dez/2019	08/01/2018	11262	CONTROLE REMOTO - MARCA HITACHI	70,00	10,00	7,00	63,00	10	0,53	50,40
dez/2019	08/01/2018	11407	1050 - CONTROLE REMOTO HITACHI BRANCO -	70,00	10,00	7,00	63,00	10	0,53	50,40
dez/2019	08/01/2018	11409	CONTROLE REMOTA MARCA HITACHI	70,00	10,00	7,00	63,00	10	0,53	50,40
dez/2019	04/06/2019	11411	1050 - CONTROLE REMOTO HITACHI BRANCO -	70,00	10,00	7,00	63,00	10	0,53	59,33
dez/2019	08/01/2018	11413	1197 - CONTROLE REMOTO MIDEA BRANCO -	70,00	10,00	7,00	63,00	10	0,53	50,40
dez/2019	08/01/2018	11415	CONTROLE REMOTO - MARCA HITACHI	70,00	10,00	7,00	63,00	10	0,53	50,40
dez/2019	18/01/2018	11543	ASPIRADOR DE PÓ MODELO GT30N 220V	250,00	10,00	25,00	225,00	10	1,88	180,00
dez/2019	04/10/2016	11545	PURIFICADOR PARA ÁGUA POTÁVEL - MARCA IBBL MODELO FR-600 220V/50-60HZ PARA BANCADA	790,00	10,00	79,00	711,00	10	5,93	479,93

MES/ANO	DATA ENTRADA	Nº PATRIMONIO	DESCRICAO	VR. AQUISICAO (R\$)	% RESIDUAL	VR. RESIDUAL (R\$)	BASE CALC. DEPRECIACAO (R\$)	VIDA UTIL (ANOS)	DEPRECIACAO MENSAL (R\$)	VR. ATUAL (R\$)
dez/2019	01/12/2016	11605	FORNO MICROONDAS MARCA ELECTROLUX INOX 45 LTS MODELO MEX 55	1.015,90	10,00	101,59	914,31	10	7,62	632,41
dez/2019	01/12/2016	11606	FORNO MICROONDAS MARCA ELECTROLUX INOX 45 LTS MODELO MEX 55	1.015,90	10,00	101,59	914,31	10	7,62	632,41
dez/2019	02/12/2016	11607	REFRIGERADOR FROST FREE DUPLEX MARCA BRASTEMP MODELO BRM39EB	2.082,57	10,00	208,26	1.874,31	10	15,62	1.296,41
dez/2019	02/12/2016	11608	REFRIGERADOR FRIGOBAR MARCA CONSUL, MODELO CRC12CB	793,00	10,00	79,30	713,70	10	5,95	493,62
dez/2019	01/12/2016	11610	FORNO MICROONDAS MARCA ELECTROLUX INOX 45 LTS MODELO MEX 55	1.015,90	10,00	101,59	914,31	10	7,62	632,41
dez/2019	02/12/2016	11611	REFRIGERADOR FRIGOBAR MARCA CONSUL MODELO CRC 12CB	793,00	10,00	79,30	713,70	10	5,95	493,62
dez/2019	02/12/2016	11612	REFRIGERADOR FRIGOBAR MARCA CONSUL MODELO CRC 12CB	793,00	10,00	79,30	713,70	10	5,95	493,62
dez/2019	02/12/2016	11613	REFRIGERADOR FRIGOBAR MARCA CONSUL MODELO CRC 12CB	793,00	10,00	79,30	713,70	10	5,95	493,62
dez/2019	02/12/2016	11614	REFRIGERADOR FRIGOBAR MARCA CONSUL, MODELO CRC12CB	793,00	10,00	79,30	713,70	10	5,95	493,62
dez/2019	01/12/2016	11615	FORNO MICROONDAS MARCA ELECTROLUX INOX 45 LTS MODELO MEX 55	1.015,90	10,00	101,59	914,31	10	7,62	632,41
dez/2019	01/12/2016	11616	FORNO MICROONDAS MARCA ELECTROLUX INOX 45 LTS MODELO MEX 55	1.015,90	10,00	101,59	914,31	10	7,62	632,41
dez/2019	01/12/2016	11617	FORNO MICROONDAS MARCA ELECTROLUX INOX 45 LTS MODELO MEX 55	1.015,90	10,00	101,59	914,31	10	7,62	632,41
dez/2019	01/12/2016	11624	FORNO MICROONDAS MARCA ELECTROLUX INOX 45 LTS MODELO MEX 55	1.015,90	10,00	101,59	914,31	10	7,62	632,41
dez/2019	02/12/2016	11631	REFRIGERADOR FROST FREE DUPLEX MARCA BRASTEMP MODELO BRM39EB	2.082,57	10,00	208,26	1.874,31	10	15,62	1.296,41
dez/2019	01/12/2016	11632	FORNO MICROONDAS MARCA ELECTROLUX INOX 45 LTS MODELO MEX 55	1.015,90	10,00	101,59	914,31	10	7,62	632,41
dez/2019	04/10/2016	11652	PURIFICADOR PARA ÁGUA POTÁVEL - MARCA IBBL MODELO FR-600 220V/50-60HZ PARA BANCADA	790,00	10,00	79,00	711,00	10	5,93	479,93
dez/2019	04/10/2016	11666	PURIFICADOR PARA ÁGUA POTÁVEL - MARCA IBBL MODELO FR-600 220V/50-60HZ PARA BANCADA	790,00	10,00	79,00	711,00	10	5,93	479,93

MES/ANO	DATA ENTRADA	Nº PATRIMONIO	DESCRICAO	VR. AQUISICAO (R\$)	% RESIDUAL	VR. RESIDUAL (R\$)	BASE CALC. DEPRECIACAO (R\$)	VIDA UTIL (ANOS)	DEPRECIACAO MENSAL (R\$)	VR. ATUAL (R\$)
dez/2019	08/01/2018	11669	CONTROLE REMOTO MARCA HITACHI	70,00	10,00	7,00	63,00	10	0,53	50,40
dez/2019	08/01/2018	11670	CONTROLE REMOTO - MARCA HITACHI	70,00	10,00	7,00	63,00	10	0,53	50,40
dez/2019	04/10/2016	11723	BEBEDOURO DE ÁGUA MARCA IBBL MODELO BDF-300 2T DE PAREDE	2.166,00	10,00	216,60	1.949,40	10	16,25	1.315,85
dez/2019	04/10/2016	11724	BEBEDOURO DE ÁGUA MARCA IBBL MODELO BDF-300 2T DE PAREDE	2.166,00	10,00	216,60	1.949,40	10	16,25	1.315,85
dez/2019	08/01/2018	11762	CONTROLE REMOTO - MARCA HITACHI	70,00	10,00	7,00	63,00	10	0,53	50,40
dez/2019	08/01/2018	11770	CONTROLE REMOTO - MARCA HITACHI	70,00	10,00	7,00	63,00	10	0,53	50,40
dez/2019	08/01/2018	11771	CONTROLE REMOTO MARCA HITACHI	70,00	10,00	7,00	63,00	10	0,53	50,40
dez/2019	08/01/2018	12290	CONTROLE REMOTO - MARCA HITACHI	70,00	10,00	7,00	63,00	10	0,53	50,40
dez/2019	08/01/2018	12338	1050 - CONTROLE REMOTO HITACHI BRANCO -	70,00	10,00	7,00	63,00	10	0,53	50,40
dez/2019	08/01/2018	12339	1050 - CONTROLE REMOTO HITACHI BRANCO -	70,00	10,00	7,00	63,00	10	0,53	50,40
dez/2019	08/01/2018	12341	CONTROLE REMOTO - MARCA HITACHI	70,00	10,00	7,00	63,00	10	0,53	50,40
dez/2019	08/01/2018	12352	1050 - CONTROLE REMOTO HITACHI BRANCO -	70,00	10,00	7,00	63,00	10	0,53	50,40
dez/2019	08/01/2018	12365	CONTROLE REMOTO - MARCA HITACHI	70,00	10,00	7,00	63,00	10	0,53	50,40
dez/2019	08/01/2018	12395	CONTROLE REMOTO - MARCA HITACHI	70,00	10,00	7,00	63,00	10	0,53	50,40
dez/2019	08/01/2018	12399	CONTROLE REMOTO - MARCA HITACHI	70,00	10,00	7,00	63,00	10	0,53	50,40
dez/2019	08/01/2018	12448	CONTROLE REMOTO - MARCA HITACHI	70,00	10,00	7,00	63,00	10	0,53	50,40
dez/2019	08/01/2018	12456	CONTROLE REMOTO - MARCA HITACHI	70,00	10,00	7,00	63,00	10	0,53	50,40
dez/2019	04/10/2016	12515	PURIFICADOR PARA ÁGUA POTÁVEL - MARCA IBBL MODELO FR-600 220V/50-60HZ PARA BANCADA	790,00	10,00	79,00	711,00	10	5,93	479,93
dez/2019	04/10/2016	12519	PURIFICADOR PARA ÁGUA POTÁVEL - MARCA IBBL MODELO FR-600 220V/50-60HZ PARA BANCADA	790,00	10,00	79,00	711,00	10	5,93	479,93
dez/2019	04/10/2016	12561	PURIFICADOR PARA ÁGUA POTÁVEL - MARCA IBBL MODELO FR-600 220V/50-60HZ PARA BANCADA	790,00	10,00	79,00	711,00	10	5,93	479,93
dez/2019	04/10/2016	12575	PURIFICADOR PARA ÁGUA POTÁVEL - MARCA IBBL MODELO FR-600 220V/50-60HZ PARA BANCADA	790,00	10,00	79,00	711,00	10	5,93	479,93
dez/2019	04/10/2016	12584	PURIFICADOR PARA ÁGUA POTÁVEL - MARCA IBBL MODELO FR-600 220V/50-60HZ PARA BANCADA	790,00	10,00	79,00	711,00	10	5,93	479,93
dez/2019	04/10/2016	12608	PURIFICADOR PARA ÁGUA POTÁVEL - MARCA IBBL MODELO FR-600 220V/50-60HZ PARA BANCADA	790,00	10,00	79,00	711,00	10	5,93	479,93

MES/ANO	DATA ENTRADA	Nº PATRIMONIO	DESCRICAO	VR. AQUISICAO (R\$)	% RESIDUAL	VR. RESIDUAL (R\$)	BASE CALC. DEPRECIACAO (R\$)	VIDA UTIL (ANOS)	DEPRECIACAO MENSAL (R\$)	VR. ATUAL (R\$)
dez/2019	04/10/2016	12623	PURIFICADOR PARA ÁGUA POTÁVEL - MARCA IBBL MODELO FR-600 220V/50-60HZ PARA BANCADA	790,00	10,00	79,00	711,00	10	5,93	479,93
dez/2019	04/10/2016	12637	PURIFICADOR PARA ÁGUA POTÁVEL - MARCA IBBL MODELO FR-600 220V/50-60HZ PARA BANCADA	790,00	10,00	79,00	711,00	10	5,93	479,93
dez/2019	04/10/2016	12642	PURIFICADOR PARA ÁGUA POTÁVEL - MARCA IBBL MODELO FR-600 220V/50-60HZ PARA BANCADA	790,00	10,00	79,00	711,00	10	5,93	479,93
dez/2019	04/10/2016	12663	PURIFICADOR PARA ÁGUA POTÁVEL - MARCA IBBL MODELO FR-600 220V/50-60HZ PARA BANCADA	790,00	10,00	79,00	711,00	10	5,93	479,93
dez/2019	04/10/2016	12721	PURIFICADOR PARA ÁGUA POTÁVEL - MARCA IBBL MODELO FR-600 220V/50-60HZ PARA BANCADA	790,00	10,00	79,00	711,00	10	5,93	479,93
dez/2019	04/10/2016	12742	PURIFICADOR PARA ÁGUA POTÁVEL - MARCA IBBL MODELO FR-600 220V/50-60HZ PARA BANCADA	790,00	10,00	79,00	711,00	10	5,93	479,93
dez/2019	30/03/2017	12788	REFRIGERADOR COMERCIAL INOX BRIL. 2P/DIG 220V KOFISA MOD. KRBR2P	4.135,00	10,00	413,50	3.721,50	10	31,01	2.667,06
dez/2019	28/11/2016	12790	FORNO MICROONDAS MARCA MIDEA LIVA 30 LT MT AS42 BR	425,38	10,00	42,54	382,84	10	3,19	261,62
dez/2019	05/04/2017	12845	REFRIGERADOR FRIGOBAR MARCA CONSUL MODELO CRC08	782,00	10,00	78,20	703,80	10	5,87	510,26
dez/2019	08/01/2018	12887	CONTROLE REMOTO MARCA HITACHI	70,00	10,00	7,00	63,00	10	0,53	50,40
dez/2019	08/01/2018	12895	CONTROLE REMOTO - MARCA HITACHI	70,00	10,00	7,00	63,00	10	0,53	50,40
dez/2019	08/01/2018	12914	CONTROLE REMOTO MARCA HITACHI	70,00	10,00	7,00	63,00	10	0,53	50,40
dez/2019	28/05/2019	12990	1050 - CONTROLE REMOTO HITACHI BRANCO -	56,40	10,00	5,64	50,76	10	0,42	47,38
dez/2019	08/01/2018	12994	CONTROLE REMOTO - MARCA HITACHI	70,00	10,00	7,00	63,00	10	0,53	50,40
dez/2019	04/10/2016	13038	PURIFICADOR PARA ÁGUA POTÁVEL - MARCA IBBL MODELO FR-600 220V/50-60HZ PARA BANCADA	790,00	10,00	79,00	711,00	10	5,93	479,93
dez/2019	05/04/2017	13039	REFRIGERADOR MARCA BRASTEMP BRM39	2.082,57	10,00	208,26	1.874,31	10	15,62	1.358,88
dez/2019	04/10/2016	13042	PURIFICADOR PARA ÁGUA POTÁVEL - MARCA IBBL MODELO FR-600 220V/50-60HZ PARA BANCADA	790,00	10,00	79,00	711,00	10	5,93	479,93
dez/2019	19/01/2018	13043	FOGÃO METALMAQ	900,00	10,00	90,00	810,00	10	6,75	648,00
dez/2019	22/01/2018	13097	APARELHO DE AR CONDICIONADO MARCA HITACHI	3.800,00	10,00	380,00	3.420,00	10	28,50	2.736,00

MES/ANO	DATA ENTRADA	Nº PATRIMONIO	DESCRICAO	VR. AQUISICAO (R\$)	% RESIDUAL	VR. RESIDUAL (R\$)	BASE CALC. DEPRECIACAO (R\$)	VIDA UTIL (ANOS)	DEPRECIACAO MENSAL (R\$)	VR. ATUAL (R\$)
dez/2019	22/01/2018	13098	APARELHO DE AR CONDICIONADO MARCA HITACHI	3.800,00	10,00	380,00	3.420,00	10	28,50	2.736,00
dez/2019	22/01/2018	13099	APARELHO DE AR CONDICIONADO MARCA HITACHI	3.800,00	10,00	380,00	3.420,00	10	28,50	2.736,00
dez/2019	22/01/2018	13100	APARELHO DE AR CONDICIONADO MARCA HITACHI	3.800,00	10,00	380,00	3.420,00	10	28,50	2.736,00
dez/2019	08/01/2018	13101	CONTROLE REMOTO - MARCA HITACHI	70,00	10,00	7,00	63,00	10	0,53	50,40
dez/2019	04/10/2016	13191	PURIFICADOR PARA ÁGUA POTÁVEL - MARCA IBBL MODELO FR-600 220V/50-60HZ PARA BANCADA	790,00	10,00	79,00	711,00	10	5,93	479,93
dez/2019	31/05/2017	13317	PURIFICADOR DE ÁGUA REFRIGERADO PARA PISO MARCA IBBL PFN2000 220V/50-60HZ	899,68	10,00	89,97	809,71	10	6,75	593,77
dez/2019	31/05/2017	13318	PURIFICADOR DE ÁGUA REFRIGERADO PARA PISO MARCA IBBL PFN2000 220V/50-60HZ	899,68	10,00	89,97	809,71	10	6,75	593,77
dez/2019	31/05/2017	13319	PURIFICADOR DE ÁGUA REFRIGERADO PARA PISO MARCA IBBL PFN2000 220V/50-60HZ	899,68	10,00	89,97	809,71	10	6,75	593,77
dez/2019	31/05/2017	13320	PURIFICADOR DE ÁGUA REFRIGERADO PARA PISO MARCA IBBL PFN2000 220V/50-60HZ	899,68	10,00	89,97	809,71	10	6,75	593,77
dez/2019	31/05/2017	13321	PURIFICADOR DE ÁGUA REFRIGERADO PARA PISO MARCA IBBL PFN2000 220V/50-60HZ	899,68	10,00	89,97	809,71	10	6,75	593,77
dez/2019	31/05/2017	13322	PURIFICADOR DE ÁGUA REFRIGERADO PARA PISO MARCA IBBL PFN2000 220V/50-60HZ	899,68	10,00	89,97	809,71	10	6,75	593,77
dez/2019	31/05/2017	13323	PURIFICADOR DE ÁGUA REFRIGERADO PARA PISO MARCA IBBL PFN2000 220V/50-60HZ	899,68	10,00	89,97	809,71	10	6,75	593,77
dez/2019	31/05/2017	13324	PURIFICADOR DE ÁGUA REFRIGERADO PARA PISO MARCA IBBL PFN2000 220V/50-60HZ	899,68	10,00	89,97	809,71	10	6,75	593,77
dez/2019	31/05/2017	13325	PURIFICADOR PARA ÁGUA POTÁVEL - MARCA IBBL MODELO FR-600 220V/50-60HZ PARA BANCADA	790,00	10,00	79,00	711,00	10	5,93	521,40
dez/2019	31/05/2017	13326	PURIFICADOR PARA ÁGUA POTÁVEL - MARCA IBBL MODELO FR-600 220V/50-60HZ PARA BANCADA	790,00	10,00	79,00	711,00	10	5,93	521,40
dez/2019	04/10/2016	13330	PURIFICADOR DE ÁGUA REFRIGERADO PARA PISO MARCA IBBL PFN2000 220V/50-60HZ	899,68	10,00	89,97	809,71	10	6,75	546,54

MES/ANO	DATA ENTRADA	N° PATRIMONIO	DESCRICAO	VR. AQUISICAO (R\$)	% RESIDUAL	VR. RESIDUAL (R\$)	BASE CALC. DEPRECIACAO (R\$)	VIDA UTIL (ANOS)	DEPRECIACAO MENSAL (R\$)	VR. ATUAL (R\$)
dez/2019	05/04/2017	13331	REFRIGERADOR FRIGOBAR MARCA CONSUL MODELO CRC08	782,00	10,00	78,20	703,80	10	5,87	510,26
dez/2019	07/06/2017	13333	REFRIGERADOR DUPLEX MARCA BRASTEMP MODELO BRM39	2.082,57	10,00	208,26	1.874,31	10	15,62	1.390,12
dez/2019	07/06/2017	13334	REFRIGERADOR DUPLEX MARCA BRASTEMP MODELO BRM39	2.082,57	10,00	208,26	1.874,31	10	15,62	1.390,12
dez/2019	04/10/2016	13407	PURIFICADOR PARA ÁGUA POTÁVEL - MARCA IBBL MODELO FR-600 220V/50-60HZ PARA BANCADA	790,00	10,00	79,00	711,00	10	5,93	479,93
dez/2019	04/10/2016	13409	PURIFICADOR PARA ÁGUA POTÁVEL - MARCA IBBL MODELO FR-600 220V/50-60HZ PARA BANCADA	790,00	10,00	79,00	711,00	10	5,93	479,93
dez/2019	04/10/2016	13411	PURIFICADOR PARA ÁGUA POTÁVEL - MARCA IBBL MODELO FR-600 220V/50-60HZ PARA BANCADA	790,00	10,00	79,00	711,00	10	5,93	479,93
dez/2019	04/10/2016	13413	PURIFICADOR PARA ÁGUA POTÁVEL - MARCA IBBL MODELO FR-600 220V/50-60HZ PARA BANCADA	790,00	10,00	79,00	711,00	10	5,93	479,93
dez/2019	08/01/2018	13430	CONTROLE REMOTO - MARCA HITACHI	70,00	10,00	7,00	63,00	10	0,53	50,40
dez/2019	26/06/2017	13431	FORNO MICRO-ONDAS MARCA ELECTROLUX MOD. MEX55 INOX 220V	1.015,90	10,00	101,59	914,31	10	7,62	678,12
dez/2019	04/10/2016	13436	PURIFICADOR DE ÁGUA REFRIGERADO PARA PISO MARCA IBBL PFN2000 220V/50-60HZ	899,68	10,00	89,97	809,71	10	6,75	546,54
dez/2019	04/10/2016	13452	PURIFICADOR DE ÁGUA REFRIGERADO PARA PISO MARCA IBBL PFN2000 220V/50-60HZ	899,68	10,00	89,97	809,71	10	6,75	546,54
dez/2019	04/10/2016	13453	PURIFICADOR PARA ÁGUA POTÁVEL MARCA IBBL MODELO FR-600 220V/50-60HZ PARA BANCADA	790,00	10,00	79,00	711,00	10	5,93	479,93
dez/2019	04/10/2016	13457	PURIFICADOR DE ÁGUA REFRIGERADO PARA PISO MARCA IBBL PFN2000 220V/50-60HZ	899,68	10,00	89,97	809,71	10	6,75	546,54
dez/2019	04/10/2016	13462	PURIFICADOR PARA ÁGUA POTÁVEL - MARCA IBBL MODELO FR-600 220V/50-60HZ PARA BANCADA	790,00	10,00	79,00	711,00	10	5,93	479,93
dez/2019	04/10/2016	13467	PURIFICADOR PARA ÁGUA POTÁVEL - MARCA IBBL MODELO FR-600 220V/50-60HZ PARA BANCADA	790,00	10,00	79,00	711,00	10	5,93	479,93
dez/2019	04/10/2016	13471	PURIFICADOR DE ÁGUA REFRIGERADO PARA PISO MARCA IBBL PFN2000 220V/50-60HZ	899,68	10,00	89,97	809,71	10	6,75	546,54

MES/ANO	DATA ENTRADA	Nº PATRIMONIO	DESCRICAO	VR. AQUISICAO (R\$)	% RESIDUAL	VR. RESIDUAL (R\$)	BASE CALC. DEPRECIACAO (R\$)	VIDA UTIL (ANOS)	DEPRECIACAO MENSAL (R\$)	VR. ATUAL (R\$)
dez/2019	04/10/2016	13477	PURIFICADOR DE ÁGUA REFRIGERADO PARA PISO MARCA IBBL PFN2000 220V/50-60HZ	899,68	10,00	89,97	809,71	10	6,75	546,54
dez/2019	04/10/2016	13482	PURIFICADOR DE ÁGUA REFRIGERADO PARA PISO MARCA IBBL PFN2000 220V/50-60HZ	899,68	10,00	89,97	809,71	10	6,75	546,54
dez/2019	04/10/2016	13488	PURIFICADOR DE ÁGUA REFRIGERADO PARA PISO MARCA IBBL PFN2000 220V/50-60HZ	899,68	10,00	89,97	809,71	10	6,75	546,54
dez/2019	22/01/2018	13556	APARELHO DE AR CONDICIONADO MARCA MIDEA MODELO 42MDCA12M5 12.000 BTUS	1.200,00	10,00	120,00	1.080,00	10	9,00	864,00
dez/2019	22/01/2018	13557	APARELHO DE AR CONDICIONADO MARCA MIDEA MODELO 42MDCA12M5 12.000 BTUS	1.200,00	10,00	120,00	1.080,00	10	9,00	864,00
dez/2019	22/01/2018	13558	APARELHO DE AR CONDICIONADO MARCA MIDEA MODELO 42MDCA12M5 12.000 BTUS	1.200,00	10,00	120,00	1.080,00	10	9,00	864,00
dez/2019	22/01/2018	13559	APARELHO DE AR CONDICIONADO MARCA MIDEA MODELO 42MDCA12M5 12.000 BTUS	1.200,00	10,00	120,00	1.080,00	10	9,00	864,00
dez/2019	16/01/2018	13919	1197 - CONTROLE REMOTO MIDEA BRANCO -	75,00	10,00	7,50	67,50	10	0,56	53,99
dez/2019	18/01/2018	14139	VENTILADOR DE PAREDE VENTISOL	150,00	10,00	15,00	135,00	10	1,13	108,00
dez/2019	04/10/2016	14152	PURIFICADOR PARA ÁGUA POTÁVEL - MARCA IBBL MODELO FR-600 220V/50-60HZ PARA BANCADA	790,00	10,00	79,00	711,00	10	5,93	479,93
dez/2019	18/01/2018	14153	VENTILADOR DE PAREDE VENTISOL	150,00	10,00	15,00	135,00	10	1,13	108,00
dez/2019	31/05/2017	14154	PURIFICADOR PARA ÁGUA POTÁVEL - MARCA IBBL MODELO FR-600 220V/50-60HZ PARA BANCADA	790,00	10,00	79,00	711,00	10	5,93	521,40
dez/2019	18/01/2018	14157	VENTILADOR DE PAREDE VENTISOL	150,00	10,00	15,00	135,00	10	1,13	108,00
dez/2019	08/01/2018	14190	CONTROLE REMOTO MARCA HITACHI	70,00	10,00	7,00	63,00	10	0,53	50,40
dez/2019	06/11/2017	14256	918 - UMIDIFICADOR DE AR 1,8 LTS BIVOLT VENTISOL (U-02) -	79,00	10,00	7,90	71,10	10	0,59	55,68
dez/2019	06/11/2017	14257	918 - UMIDIFICADOR DE AR 1,8 LTS BIVOLT VENTISOL (U-02) -	79,00	10,00	7,90	71,10	10	0,59	55,68
dez/2019	06/11/2017	14258	918 - UMIDIFICADOR DE AR 1,8 LTS BIVOLT VENTISOL (U-02) -	79,00	10,00	7,90	71,10	10	0,59	55,68
dez/2019	06/11/2017	14259	918 - UMIDIFICADOR DE AR 1,8 LTS BIVOLT VENTISOL (U-02) -	79,00	10,00	7,90	71,10	10	0,59	55,68
dez/2019	06/11/2017	14260	918 - UMIDIFICADOR DE AR 1,8 LTS BIVOLT VENTISOL (U-02) -	79,00	10,00	7,90	71,10	10	0,59	55,68

MES/ANO	DATA ENTRADA	N° PATRIMONIO	DESCRICAO	VR. AQUISICAO (R\$)	% RESIDUAL	VR. RESIDUAL (R\$)	BASE CALC. DEPRECIACAO (R\$)	VIDA UTIL (ANOS)	DEPRECIACAO MENSAL (R\$)	VR. ATUAL (R\$)
dez/2019	07/11/2017	14261	919 - AR CONDICIONADO 9.000 BTUS MONO CONTROLE REMOTO SPRINGER MIDEA -	1.914,75	10,00	191,48	1.723,27	10	14,36	1.349,88
dez/2019	07/11/2017	14262	919 - AR CONDICIONADO 9.000 BTUS MONO CONTROLE REMOTO SPRINGER MIDEA -	1.914,75	10,00	191,48	1.723,27	10	14,36	1.349,88
dez/2019	07/11/2017	14263	919 - AR CONDICIONADO 9.000 BTUS MONO CONTROLE REMOTO SPRINGER MIDEA -	1.914,75	10,00	191,48	1.723,27	10	14,36	1.349,88
dez/2019	07/11/2017	14264	919 - AR CONDICIONADO 9.000 BTUS MONO CONTROLE REMOTO SPRINGER MIDEA -	1.914,75	10,00	191,48	1.723,27	10	14,36	1.349,88
dez/2019	07/11/2017	14265	919 - AR CONDICIONADO 9.000 BTUS MONO CONTROLE REMOTO SPRINGER MIDEA -	1.914,75	10,00	191,48	1.723,27	10	14,36	1.349,88
dez/2019	07/11/2017	14266	919 - AR CONDICIONADO 9.000 BTUS MONO CONTROLE REMOTO SPRINGER MIDEA -	1.914,75	10,00	191,48	1.723,27	10	14,36	1.349,88
dez/2019	07/11/2017	14267	919 - AR CONDICIONADO 9.000 BTUS MONO CONTROLE REMOTO SPRINGER MIDEA -	1.914,75	10,00	191,48	1.723,27	10	14,36	1.349,88
dez/2019	08/01/2018	14268	1141 - CONTROLE REMOTO SPRINGER MIDEA BRANCO -	70,00	10,00	7,00	63,00	10	0,53	50,40
dez/2019	08/01/2018	14269	1141 - CONTROLE REMOTO SPRINGER MIDEA BRANCO -	70,00	10,00	7,00	63,00	10	0,53	50,40
dez/2019	08/01/2018	14270	1141 - CONTROLE REMOTO SPRINGER MIDEA BRANCO -	70,00	10,00	7,00	63,00	10	0,53	50,40
dez/2019	08/01/2018	14271	1141 - CONTROLE REMOTO SPRINGER MIDEA BRANCO -	70,00	10,00	7,00	63,00	10	0,53	50,40
dez/2019	08/01/2018	14272	1141 - CONTROLE REMOTO SPRINGER MIDEA BRANCO -	70,00	10,00	7,00	63,00	10	0,53	50,40
dez/2019	08/01/2018	14273	1141 - CONTROLE REMOTO SPRINGER MIDEA BRANCO -	70,00	10,00	7,00	63,00	10	0,53	50,40
dez/2019	08/01/2018	14274	1141 - CONTROLE REMOTO SPRINGER MIDEA BRANCO -	70,00	10,00	7,00	63,00	10	0,53	50,40
dez/2019	08/01/2018	14489	1050 - CONTROLE REMOTO HITACHI BRANCO -	70,00	10,00	7,00	63,00	10	0,53	50,40
dez/2019	22/10/2013	14511	AR CONDICIONADO FANCOLETE TIPO CASSETE DE 36.000 BTU/H	2.580,57	10,00	258,06	2.322,51	10	19,35	870,96
dez/2019	22/10/2013	14512	AR CONDICIONADO FANCOLETE TIPO CASSETE DE 36.000 BTU/H	2.580,57	10,00	258,06	2.322,51	10	19,35	870,96
dez/2019	08/01/2018	14532	CONTROLE REMOTO MARCA HITACHI	70,00	10,00	7,00	63,00	10	0,53	50,40

MES/ANO	DATA ENTRADA	Nº PATRIMONIO	DESCRICAO	VR. AQUISICAO (R\$)	% RESIDUAL	VR. RESIDUAL (R\$)	BASE CALC. DEPRECIACAO (R\$)	VIDA UTIL (ANOS)	DEPRECIACAO MENSAL (R\$)	VR. ATUAL (R\$)
dez/2019	07/11/2017	14610	1006 - AR CONDICIONADO 30.000 BTUS MONO CONTROLE REMOTO SPRINGER MIDEA -	4.253,85	10,00	425,39	3.828,46	10	31,90	2.998,96
dez/2019	22/10/2013	14653	AR CONDICIONADO FANCOLETE TIPO CASSETE DE 20.000 BTU/H	2.464,57	10,00	246,46	2.218,11	10	18,48	831,81
dez/2019	22/10/2013	14654	AR CONDICIONADO FANCOLETE TIPO CASSETE DE 20.000 BTU/H	2.464,57	10,00	246,46	2.218,11	10	18,48	831,81
dez/2019	22/10/2013	14655	AR CONDICIONADO FANCOLETE TIPO CASSETE DE 20.000 BTU/H	2.464,57	10,00	246,46	2.218,11	10	18,48	831,81
dez/2019	16/01/2018	14782	1050 - CONTROLE REMOTO HITACHI BRANCO -	70,00	10,00	7,00	63,00	10	0,53	50,40
dez/2019	31/05/2017	15122	1125 - PURIFICADOR PARA AGUA POTAVEL MARCA IBBL MODELO FR-600 220/50-60 HZ PARA BANCADA -	790,00	10,00	79,00	711,00	10	5,93	521,40
dez/2019	26/02/2018	15123	1134 - MICROONDAS MIDEA LIVA 30L MTAS42 BR -	425,38	10,00	42,54	382,84	10	3,19	309,47
dez/2019	25/06/2019	15124	919 - AR CONDICIONADO 9.000 BTUS MONO CONTROLE REMOTO SPRINGER MIDEA -	1.914,75	10,00	191,48	1.723,27	10	14,36	1.622,74
dez/2019	26/02/2018	15125	1134 - MICROONDAS MIDEA LIVA 30L MTAS42 BR -	425,38	10,00	42,54	382,84	10	3,19	309,47
dez/2019	26/02/2018	15126	1134 - MICROONDAS MIDEA LIVA 30L MTAS42 BR -	425,38	10,00	42,54	382,84	10	3,19	309,47
dez/2019	16/01/2018	15132	1145 - REFRIGERADOR ELECTROLUX R310 -	300,00	10,00	30,00	270,00	10	2,25	216,00
dez/2019	26/03/2018	15277	1214 - AR CONDICIONADO SPLIT 58.000 BTUS HITACHI CONTROLE REMOTO -	10.000,00	10,00	1.000,00	9.000,00	10	75,00	7.350,00
dez/2019	08/01/2018	15378	1050 - CONTROLE REMOTO HITACHI BRANCO -	70,00	10,00	7,00	63,00	10	0,53	50,40
dez/2019	08/01/2018	15379	1050 - CONTROLE REMOTO HITACHI BRANCO -	70,00	10,00	7,00	63,00	10	0,53	50,40
dez/2019	08/01/2018	15380	1050 - CONTROLE REMOTO HITACHI BRANCO -	70,00	10,00	7,00	63,00	10	0,53	50,40
dez/2019	08/01/2018	15421	1050 - CONTROLE REMOTO HITACHI BRANCO -	70,00	10,00	7,00	63,00	10	0,53	50,40
dez/2019	08/01/2018	15422	1050 - CONTROLE REMOTO HITACHI BRANCO -	70,00	10,00	7,00	63,00	10	0,53	50,40
dez/2019	08/01/2018	15423	1050 - CONTROLE REMOTO HITACHI BRANCO -	70,00	10,00	7,00	63,00	10	0,53	50,40
dez/2019	08/01/2018	15424	1050 - CONTROLE REMOTO HITACHI BRANCO -	70,00	10,00	7,00	63,00	10	0,53	50,40

MES/ANO	DATA ENTRADA	Nº PATRIMONIO	DESCRICAO	VR. AQUISICAO (R\$)	% RESIDUAL	VR. RESIDUAL (R\$)	BASE CALC. DEPRECIACAO (R\$)	VIDA UTIL (ANOS)	DEPRECIACAO MENSAL (R\$)	VR. ATUAL (R\$)
dez/2019	08/01/2018	15425	1050 - CONTROLE REMOTO HITACHI BRANCO -	70,00	10,00	7,00	63,00	10	0,53	50,40
dez/2019	08/01/2018	15426	1050 - CONTROLE REMOTO HITACHI BRANCO -	70,00	10,00	7,00	63,00	10	0,53	50,40
dez/2019	08/01/2018	15427	1050 - CONTROLE REMOTO HITACHI BRANCO -	70,00	10,00	7,00	63,00	10	0,53	50,40
dez/2019	08/01/2018	15428	1050 - CONTROLE REMOTO HITACHI BRANCO -	70,00	10,00	7,00	63,00	10	0,53	50,40
dez/2019	08/01/2018	15429	1050 - CONTROLE REMOTO HITACHI BRANCO -	70,00	10,00	7,00	63,00	10	0,53	50,40
dez/2019	08/01/2018	15430	1050 - CONTROLE REMOTO HITACHI BRANCO -	70,00	10,00	7,00	63,00	10	0,53	50,40
dez/2019	08/01/2018	15431	1050 - CONTROLE REMOTO HITACHI BRANCO -	70,00	10,00	7,00	63,00	10	0,53	50,40
dez/2019	08/01/2018	15432	1050 - CONTROLE REMOTO HITACHI BRANCO -	70,00	10,00	7,00	63,00	10	0,53	50,40
dez/2019	08/01/2018	15433	1050 - CONTROLE REMOTO HITACHI BRANCO -	70,00	10,00	7,00	63,00	10	0,53	50,40
dez/2019	08/01/2018	15434	1050 - CONTROLE REMOTO HITACHI BRANCO -	70,00	10,00	7,00	63,00	10	0,53	50,40
dez/2019	08/01/2018	15435	1050 - CONTROLE REMOTO HITACHI BRANCO -	70,00	10,00	7,00	63,00	10	0,53	50,40
dez/2019	08/01/2018	15436	1050 - CONTROLE REMOTO HITACHI BRANCO -	70,00	10,00	7,00	63,00	10	0,53	50,40
dez/2019	08/01/2018	15437	1050 - CONTROLE REMOTO HITACHI BRANCO -	70,00	10,00	7,00	63,00	10	0,53	50,40
dez/2019	08/01/2018	15438	1050 - CONTROLE REMOTO HITACHI BRANCO -	70,00	10,00	7,00	63,00	10	0,53	50,40
dez/2019	08/01/2018	15439	1050 - CONTROLE REMOTO HITACHI BRANCO -	70,00	10,00	7,00	63,00	10	0,53	50,40
dez/2019	08/01/2018	15440	1050 - CONTROLE REMOTO HITACHI BRANCO -	70,00	10,00	7,00	63,00	10	0,53	50,40
dez/2019	08/01/2018	15441	1050 - CONTROLE REMOTO HITACHI BRANCO -	70,00	10,00	7,00	63,00	10	0,53	50,40
dez/2019	08/01/2018	15442	1050 - CONTROLE REMOTO HITACHI BRANCO -	70,00	10,00	7,00	63,00	10	0,53	50,40
dez/2019	08/01/2018	15443	1050 - CONTROLE REMOTO HITACHI BRANCO -	70,00	10,00	7,00	63,00	10	0,53	50,40
dez/2019	08/01/2018	15444	1050 - CONTROLE REMOTO HITACHI BRANCO -	70,00	10,00	7,00	63,00	10	0,53	50,40
dez/2019	08/01/2018	15445	1050 - CONTROLE REMOTO HITACHI BRANCO -	70,00	10,00	7,00	63,00	10	0,53	50,40

MES/ANO	DATA ENTRADA	Nº PATRIMONIO	DESCRICAO	VR. AQUISICAO (R\$)	% RESIDUAL	VR. RESIDUAL (R\$)	BASE CALC. DEPRECIACAO (R\$)	VIDA UTIL (ANOS)	DEPRECIACAO MENSAL (R\$)	VR. ATUAL (R\$)
---------	--------------	---------------	-----------	---------------------	------------	--------------------	------------------------------	------------------	--------------------------	-----------------

dez/2019	08/01/2018	15446	1050 - CONTROLE REMOTO HITACHI BRANCO -	70,00	10,00	7,00	63,00	10	0,53	50,40
dez/2019	08/01/2018	15447	1050 - CONTROLE REMOTO HITACHI BRANCO -	70,00	10,00	7,00	63,00	10	0,53	50,40
dez/2019	08/01/2018	15448	1050 - CONTROLE REMOTO HITACHI BRANCO -	70,00	10,00	7,00	63,00	10	0,53	50,40
dez/2019	08/01/2018	15449	1050 - CONTROLE REMOTO HITACHI BRANCO -	70,00	10,00	7,00	63,00	10	0,53	50,40
dez/2019	08/01/2018	15450	1050 - CONTROLE REMOTO HITACHI BRANCO -	70,00	10,00	7,00	63,00	10	0,53	50,40
dez/2019	08/01/2018	15451	1050 - CONTROLE REMOTO HITACHI BRANCO -	70,00	10,00	7,00	63,00	10	0,53	50,40
dez/2019	08/01/2018	15452	1050 - CONTROLE REMOTO HITACHI BRANCO -	70,00	10,00	7,00	63,00	10	0,53	50,40
dez/2019	08/01/2018	15453	1050 - CONTROLE REMOTO HITACHI BRANCO -	70,00	10,00	7,00	63,00	10	0,53	50,40
dez/2019	08/01/2018	15454	1050 - CONTROLE REMOTO HITACHI BRANCO -	70,00	10,00	7,00	63,00	10	0,53	50,40
dez/2019	08/01/2018	15455	1050 - CONTROLE REMOTO HITACHI BRANCO -	70,00	10,00	7,00	63,00	10	0,53	50,40
dez/2019	08/01/2018	15456	1050 - CONTROLE REMOTO HITACHI BRANCO -	70,00	10,00	7,00	63,00	10	0,53	50,40
dez/2019	08/01/2018	15457	1050 - CONTROLE REMOTO HITACHI BRANCO -	70,00	10,00	7,00	63,00	10	0,53	50,40
dez/2019	08/01/2018	15458	1050 - CONTROLE REMOTO HITACHI BRANCO -	70,00	10,00	7,00	63,00	10	0,53	50,40
dez/2019	08/01/2018	15459	1050 - CONTROLE REMOTO HITACHI BRANCO -	70,00	10,00	7,00	63,00	10	0,53	50,40
dez/2019	08/01/2018	15460	1050 - CONTROLE REMOTO HITACHI BRANCO -	70,00	10,00	7,00	63,00	10	0,53	50,40
dez/2019	08/01/2018	15461	1050 - CONTROLE REMOTO HITACHI BRANCO -	70,00	10,00	7,00	63,00	10	0,53	50,40
dez/2019	08/01/2018	15462	1050 - CONTROLE REMOTO HITACHI BRANCO -	70,00	10,00	7,00	63,00	10	0,53	50,40
dez/2019	08/01/2018	15463	1050 - CONTROLE REMOTO HITACHI BRANCO -	70,00	10,00	7,00	63,00	10	0,53	50,40
dez/2019	08/01/2018	15464	1050 - CONTROLE REMOTO HITACHI BRANCO -	70,00	10,00	7,00	63,00	10	0,53	50,40
dez/2019	08/01/2018	15465	1050 - CONTROLE REMOTO HITACHI BRANCO -	70,00	10,00	7,00	63,00	10	0,53	50,40

MES/ANO	DATA ENTRADA	Nº PATRIMONIO	DESCRICAO	VR. AQUISICAO (R\$)	% RESIDUAL	VR. RESIDUAL (R\$)	BASE CALC. DEPRECIACAO (R\$)	VIDA UTIL (ANOS)	DEPRECIACAO MENSAL (R\$)	VR. ATUAL (R\$)
---------	--------------	---------------	-----------	---------------------	------------	--------------------	------------------------------	------------------	--------------------------	-----------------

dez/2019	08/01/2018	15466	1050 - CONTROLE REMOTO HITACHI BRANCO -	70,00	10,00	7,00	63,00	10	0,53	50,40
dez/2019	08/01/2018	15467	1050 - CONTROLE REMOTO HITACHI BRANCO -	70,00	10,00	7,00	63,00	10	0,53	50,40
dez/2019	08/01/2018	15468	1050 - CONTROLE REMOTO HITACHI BRANCO -	70,00	10,00	7,00	63,00	10	0,53	50,40
dez/2019	08/01/2018	15469	1050 - CONTROLE REMOTO HITACHI BRANCO -	70,00	10,00	7,00	63,00	10	0,53	50,40
dez/2019	08/01/2018	15470	1050 - CONTROLE REMOTO HITACHI BRANCO -	70,00	10,00	7,00	63,00	10	0,53	50,40
dez/2019	08/01/2018	15471	1050 - CONTROLE REMOTO HITACHI BRANCO -	70,00	10,00	7,00	63,00	10	0,53	50,40
dez/2019	08/01/2018	15472	1050 - CONTROLE REMOTO HITACHI BRANCO -	70,00	10,00	7,00	63,00	10	0,53	50,40
dez/2019	08/01/2018	15473	1050 - CONTROLE REMOTO HITACHI BRANCO -	70,00	10,00	7,00	63,00	10	0,53	50,40
dez/2019	08/01/2018	15474	1050 - CONTROLE REMOTO HITACHI BRANCO -	70,00	10,00	7,00	63,00	10	0,53	50,40
dez/2019	08/01/2018	15475	1050 - CONTROLE REMOTO HITACHI BRANCO -	70,00	10,00	7,00	63,00	10	0,53	50,40
dez/2019	08/01/2018	15476	1050 - CONTROLE REMOTO HITACHI BRANCO -	70,00	10,00	7,00	63,00	10	0,53	50,40
dez/2019	08/01/2018	15477	1050 - CONTROLE REMOTO HITACHI BRANCO -	70,00	10,00	7,00	63,00	10	0,53	50,40
dez/2019	08/01/2018	15478	1050 - CONTROLE REMOTO HITACHI BRANCO -	70,00	10,00	7,00	63,00	10	0,53	50,40
dez/2019	08/01/2018	15479	1050 - CONTROLE REMOTO HITACHI BRANCO -	70,00	10,00	7,00	63,00	10	0,53	50,40
dez/2019	08/01/2018	15480	1050 - CONTROLE REMOTO HITACHI BRANCO -	70,00	10,00	7,00	63,00	10	0,53	50,40
dez/2019	08/01/2018	15481	1050 - CONTROLE REMOTO HITACHI BRANCO -	70,00	10,00	7,00	63,00	10	0,53	50,40
dez/2019	08/01/2018	15482	1050 - CONTROLE REMOTO HITACHI BRANCO -	70,00	10,00	7,00	63,00	10	0,53	50,40
dez/2019	08/01/2018	15483	1050 - CONTROLE REMOTO HITACHI BRANCO -	70,00	10,00	7,00	63,00	10	0,53	50,40
dez/2019	08/01/2018	15484	1050 - CONTROLE REMOTO HITACHI BRANCO -	70,00	10,00	7,00	63,00	10	0,53	50,40
dez/2019	08/01/2018	15485	1050 - CONTROLE REMOTO HITACHI BRANCO -	70,00	10,00	7,00	63,00	10	0,53	50,40

MES/ANO	DATA ENTRADA	Nº PATRIMONIO	DESCRICAO	VR. AQUISICAO (R\$)	% RESIDUAL	VR. RESIDUAL (R\$)	BASE CALC. DEPRECIACAO (R\$)	VIDA UTIL (ANOS)	DEPRECIACAO MENSAL (R\$)	VR. ATUAL (R\$)
---------	--------------	---------------	-----------	---------------------	------------	--------------------	------------------------------	------------------	--------------------------	-----------------

dez/2019	08/01/2018	15486	1050 - CONTROLE REMOTO HITACHI BRANCO -	70,00	10,00	7,00	63,00	10	0,53	50,40
dez/2019	08/01/2018	15487	1050 - CONTROLE REMOTO HITACHI BRANCO -	70,00	10,00	7,00	63,00	10	0,53	50,40
dez/2019	08/01/2018	15488	1050 - CONTROLE REMOTO HITACHI BRANCO -	70,00	10,00	7,00	63,00	10	0,53	50,40
dez/2019	08/01/2018	15489	1050 - CONTROLE REMOTO HITACHI BRANCO -	70,00	10,00	7,00	63,00	10	0,53	50,40
dez/2019	08/01/2018	15490	1050 - CONTROLE REMOTO HITACHI BRANCO -	70,00	10,00	7,00	63,00	10	0,53	50,40
dez/2019	08/01/2018	15491	1050 - CONTROLE REMOTO HITACHI BRANCO -	70,00	10,00	7,00	63,00	10	0,53	50,40
dez/2019	08/01/2018	15492	1050 - CONTROLE REMOTO HITACHI BRANCO -	70,00	10,00	7,00	63,00	10	0,53	50,40
dez/2019	08/01/2018	15493	1050 - CONTROLE REMOTO HITACHI BRANCO -	70,00	10,00	7,00	63,00	10	0,53	50,40
dez/2019	08/01/2018	15494	1050 - CONTROLE REMOTO HITACHI BRANCO -	70,00	10,00	7,00	63,00	10	0,53	50,40
dez/2019	08/01/2018	15495	1050 - CONTROLE REMOTO HITACHI BRANCO -	70,00	10,00	7,00	63,00	10	0,53	50,40
dez/2019	08/01/2018	15496	1050 - CONTROLE REMOTO HITACHI BRANCO -	70,00	10,00	7,00	63,00	10	0,53	50,40
dez/2019	08/01/2018	15497	1050 - CONTROLE REMOTO HITACHI BRANCO -	70,00	10,00	7,00	63,00	10	0,53	50,40
dez/2019	08/01/2018	15498	1050 - CONTROLE REMOTO HITACHI BRANCO -	70,00	10,00	7,00	63,00	10	0,53	50,40
dez/2019	08/01/2018	15499	1050 - CONTROLE REMOTO HITACHI BRANCO -	70,00	10,00	7,00	63,00	10	0,53	50,40
dez/2019	08/01/2018	15500	1050 - CONTROLE REMOTO HITACHI BRANCO -	70,00	10,00	7,00	63,00	10	0,53	50,40
dez/2019	08/01/2018	15501	1050 - CONTROLE REMOTO HITACHI BRANCO -	70,00	10,00	7,00	63,00	10	0,53	50,40
dez/2019	08/01/2018	15502	1050 - CONTROLE REMOTO HITACHI BRANCO -	70,00	10,00	7,00	63,00	10	0,53	50,40
dez/2019	08/01/2018	15503	1050 - CONTROLE REMOTO HITACHI BRANCO -	70,00	10,00	7,00	63,00	10	0,53	50,40
dez/2019	08/01/2018	15504	1050 - CONTROLE REMOTO HITACHI BRANCO -	70,00	10,00	7,00	63,00	10	0,53	50,40
dez/2019	08/01/2018	15505	1050 - CONTROLE REMOTO HITACHI BRANCO -	70,00	10,00	7,00	63,00	10	0,53	50,40

MES/ANO	DATA ENTRADA	N° PATRIMONIO	DESCRICAO	VR. AQUISICAO (R\$)	% RESIDUAL	VR. RESIDUAL (R\$)	BASE CALC. DEPRECIACAO (R\$)	VIDA UTIL (ANOS)	DEPRECIACAO MENSAL (R\$)	VR. ATUAL (R\$)
---------	--------------	---------------	-----------	---------------------	------------	--------------------	------------------------------	------------------	--------------------------	-----------------

dez/2019	08/01/2018	15506	1050 - CONTROLE REMOTO HITACHI BRANCO -	70,00	10,00	7,00	63,00	10	0,53	50,40
dez/2019	08/01/2018	15507	1050 - CONTROLE REMOTO HITACHI BRANCO -	70,00	10,00	7,00	63,00	10	0,53	50,40
dez/2019	08/01/2018	15508	1050 - CONTROLE REMOTO HITACHI BRANCO -	70,00	10,00	7,00	63,00	10	0,53	50,40
dez/2019	08/01/2018	15509	1050 - CONTROLE REMOTO HITACHI BRANCO -	70,00	10,00	7,00	63,00	10	0,53	50,40
dez/2019	08/01/2018	15510	1050 - CONTROLE REMOTO HITACHI BRANCO -	70,00	10,00	7,00	63,00	10	0,53	50,40
dez/2019	08/01/2018	15511	1050 - CONTROLE REMOTO HITACHI BRANCO -	70,00	10,00	7,00	63,00	10	0,53	50,40
dez/2019	08/01/2018	15512	1050 - CONTROLE REMOTO HITACHI BRANCO -	70,00	10,00	7,00	63,00	10	0,53	50,40
dez/2019	08/01/2018	15513	1050 - CONTROLE REMOTO HITACHI BRANCO -	70,00	10,00	7,00	63,00	10	0,53	50,40
dez/2019	08/01/2018	15514	1050 - CONTROLE REMOTO HITACHI BRANCO -	70,00	10,00	7,00	63,00	10	0,53	50,40
dez/2019	09/05/2018	15784	1236 - MICROONDAS ELECTROLUX 45L INOX MEX55 -	1.440,00	10,00	144,00	1.296,00	10	10,80	1.080,00
dez/2019	09/05/2018	15785	1236 - MICROONDAS ELECTROLUX 45L INOX MEX55 -	1.440,00	10,00	144,00	1.296,00	10	10,80	1.080,00
dez/2019	23/05/2018	15786	1240 - FOGAO 4 BOCAS DE PISO CONSUL BRANCO -	935,00	10,00	93,50	841,50	10	7,01	701,24
dez/2019	23/05/2018	15787	1241 - REFRIGERADOR CONSUL CRB36ABBNA 1 PORTA BRANCO -	1.560,00	10,00	156,00	1.404,00	10	11,70	1.170,00
dez/2019	23/05/2018	15788	1241 - REFRIGERADOR CONSUL CRB36ABBNA 1 PORTA BRANCO -	1.560,00	10,00	156,00	1.404,00	10	11,70	1.170,00
dez/2019	23/05/2018	15789	1241 - REFRIGERADOR CONSUL CRB36ABBNA 1 PORTA BRANCO -	1.560,00	10,00	156,00	1.404,00	10	11,70	1.170,00
dez/2019	23/05/2018	15790	1239 - BEBEDOURO FRISBEL RA 05 2T -	1.835,00	10,00	183,50	1.651,50	10	13,76	1.376,24
dez/2019	30/05/2019	16093	1050 - CONTROLE REMOTO HITACHI BRANCO -	56,40	10,00	5,64	50,76	10	0,42	47,38
dez/2019	02/05/2019	16299	1365 - FOGAO INDUSTRIAL 4 BOCAS VENANCIO -	1.332,00	10,00	133,20	1.198,80	10	9,99	1.118,88
dez/2019	02/05/2019	16301	1366 - GELADEIRA FROST FREE 1 PORTA 300 LT BRANCA -	1.628,00	10,00	162,80	1.465,20	10	12,21	1.367,52
dez/2019	02/05/2019	16302	1366 - GELADEIRA FROST FREE 1 PORTA 300 LT BRANCA -	1.628,00	10,00	162,80	1.465,20	10	12,21	1.367,52

MES/ANO	DATA ENTRADA	N° PATRIMONIO	DESCRICAO	VR. AQUISICAO (R\$)	% RESIDUAL	VR. RESIDUAL (R\$)	BASE CALC. DEPRECIACAO (R\$)	VIDA UTIL (ANOS)	DEPRECIACAO MENSAL (R\$)	VR. ATUAL (R\$)
dez/2019	02/05/2019	16303	1366 - GELADEIRA FROST FREE 1 PORTA 300 LT BRANCA -	1.628,00	10,00	162,80	1.465,20	10	12,21	1.367,52
dez/2019	02/05/2019	16304	1366 - GELADEIRA FROST FREE 1 PORTA 300 LT BRANCA -	1.628,00	10,00	162,80	1.465,20	10	12,21	1.367,52
dez/2019	02/05/2019	16305	1366 - GELADEIRA FROST FREE 1 PORTA 300 LT BRANCA -	1.628,00	10,00	162,80	1.465,20	10	12,21	1.367,52
dez/2019	02/05/2019	16329	1376 - REFRIGERADOR FRIGOBAR CONSUL CRC12CB -	852,20	10,00	85,22	766,98	10	6,39	715,84
dez/2019	02/05/2019	16330	1376 - REFRIGERADOR FRIGOBAR CONSUL CRC12CB -	852,20	10,00	85,22	766,98	10	6,39	715,84
dez/2019	13/05/2019	16340	1377 - LIQUIDIFICADOR INDUSTRIAL EM ACO INOX -	394,90	10,00	39,49	355,41	10	2,96	331,71
dez/2019	01/07/2019	16372	1397 - AR CONDICIONADO SPLIT 12.000 BTUS/H GREE -	1.500,00	10,00	150,00	1.350,00	10	11,25	1.282,50
dez/2019	01/07/2019	16373	1396 - CERVEJEIRA CONSUL 82 LTS. -	1.700,00	10,00	170,00	1.530,00	10	12,75	1.453,50
dez/2019	29/11/2019	16408	1445 - MICROONDAS ELECTROLUX 30L MEF41 -	590,00	10,00	59,00	531,00	10	4,43	522,15
dez/2019	29/11/2019	16409	1445 - MICROONDAS ELECTROLUX 30L MEF41 -	590,00	10,00	59,00	531,00	10	4,43	522,15
dez/2019	29/11/2019	16410	1445 - MICROONDAS ELECTROLUX 30L MEF41 -	590,00	10,00	59,00	531,00	10	4,43	522,15
dez/2019	29/11/2019	16411	1445 - MICROONDAS ELECTROLUX 30L MEF41 -	590,00	10,00	59,00	531,00	10	4,43	522,15
dez/2019	29/11/2019	16428	1445 - MICROONDAS ELECTROLUX 30L MEF41 -	590,00	10,00	59,00	531,00	10	4,43	522,15
dez/2019	28/11/2019	16429	1444 - GELADEIRA FROST FREE 1 PORTA BRANCA CONSUL -	1.628,00	10,00	162,80	1.465,20	10	12,21	1.440,78
dez/2019	28/11/2019	16430	1443 - FRIGOBAR MARCA CONSUL BRANCO 220V -	852,20	10,00	85,22	766,98	10	6,39	754,20
dez/2019	06/12/2019	16431	1377 - LIQUIDIFICADOR INDUSTRIAL EM ACO INOX -	394,90	10,00	39,49	355,41	10	2,96	352,45
Valor Total (R\$)										138.559,74

1.2.3.1.1.03.02.01.00 - MAQUINAS, INSTALACOES E UTENSILIOS DE ESCRITORIO

Valor da Entrada:	R\$ 44.051,00
Valor Depreciado:	R\$ 30.915,46

MES/ANO	DATA ENTRADA	Nº PATRIMONIO	DESCRICAO	VR. AQUISICAO (R\$)	% RESIDUAL	VR. RESIDUAL (R\$)	BASE CALC. DEPRECIACAO (R\$)	VIDA UTIL (ANOS)	DEPRECIACAO MENSAL (R\$)	VR. ATUAL (R\$)
dez/2019	12/11/2018	359	FRAGMENTADORA DE PAPEL MARCA MEMO SECRETA MODELO 15C	300,00	10,00	30,00	270,00	10	2,25	238,50
dez/2019	17/01/2018	406	GRAMPEADOR EM AÇO PARA 240 FOLHAS	50,00	10,00	5,00	45,00	10	0,38	36,00
dez/2019	12/11/2018	560	FRAGMENTADORA DE PAPEL MARCA ACHIEVER CCS5	280,00	10,00	28,00	252,00	10	2,10	222,60
dez/2019	12/01/2018	2042	FRAGMENTADORA DE PAPEL	150,00	10,00	15,00	135,00	10	1,13	108,00
dez/2019	17/06/2019	3024	1386 - BALANCA ELETROICA -	200,00	10,00	20,00	180,00	10	1,50	169,50
dez/2019	12/01/2018	3117	FRAGMENTADORA DE PAPEL MARCA SECRETA MODELO S300D	720,00	10,00	72,00	648,00	10	5,40	518,40
dez/2019	12/01/2018	3479	FRAGMENTADORA DE PAPEL MARCA MAXIUM 24 SHEETS COR CINZA	160,00	10,00	16,00	144,00	10	1,20	115,20
dez/2019	02/04/2018	3580	1080 - MAQUINA MANUAL MARCA D'AGUA CONFECCAO DE CARTEIRA FUNCIONAL -	200,00	10,00	20,00	180,00	10	1,50	148,50
dez/2019	12/01/2018	3992	FRAGMENTADORA DE PAPEL MARCA MAXIMUM 24 SHEETS	160,00	10,00	16,00	144,00	10	1,20	115,20
dez/2019	23/04/2015	4194	MÁQUINA CALCULADORA MARCA ELGIN MR6124	195,00	10,00	19,50	175,50	10	1,46	92,11
dez/2019	23/04/2015	4204	MÁQUINA CALCULADORA MARCA ELGIN MR6124	195,00	10,00	19,50	175,50	10	1,46	92,11
dez/2019	02/04/2018	4574	1074 - GRAMPEADOR GENMES -	60,00	10,00	6,00	54,00	10	0,45	44,55
dez/2019	18/01/2018	4600	GRAMPEADOR EM AÇO PARA 240 FLS.	50,00	10,00	5,00	45,00	10	0,38	36,00
dez/2019	02/04/2018	4732	1084 - MAQUINA CALCULADORA ELGIN MB7123 -	40,00	10,00	4,00	36,00	10	0,30	29,70
dez/2019	12/01/2018	4783	FRAGMENTADORA DE PAPEL MARCA SECRETA FS 1007 XD	350,00	10,00	35,00	315,00	10	2,63	252,00
dez/2019	12/01/2018	4876	FRAGMENTADORA DE PAPEL MARCA SECRETA MODELO S 240 D COR PRETO 220 VOLTS	700,00	10,00	70,00	630,00	10	5,25	504,00
dez/2019	12/01/2018	4877	FRAGMENTADORA DE PAPEL S240 220 VOLTS COR PRETO	700,00	10,00	70,00	630,00	10	5,25	504,00
dez/2019	18/01/2018	4949	GRAMPEADOR EM AÇO PARA 240 FLS TAMANHO GRANDE MARCA HELIOS CARBEX SUPER 240	50,00	10,00	5,00	45,00	10	0,38	36,00

MES/ANO	DATA ENTRADA	Nº PATRIMONIO	DESCRICAO	VR. AQUISICAO (R\$)	% RESIDUAL	VR. RESIDUAL (R\$)	BASE CALC. DEPRECIACAO (R\$)	VIDA UTIL (ANOS)	DEPRECIACAO MENSAL (R\$)	VR. ATUAL (R\$)
dez/2019	18/01/2018	4953	GRAMPEADOR EM AÇO PARA 240 FLS TAMANHO GRANDE MARCA STANLEY BOSTITCH 540	50,00	10,00	5,00	45,00	10	0,38	36,00
dez/2019	18/01/2018	4954	GRAMPEADOR EM AÇO PARA 240 FLS TAMANHO GRANDE MARCA ETONA 260	50,00	10,00	5,00	45,00	10	0,38	36,00
dez/2019	02/04/2018	5270	1074 - GRAMPEADOR GENMES -	60,00	10,00	6,00	54,00	10	0,45	44,55
dez/2019	18/01/2018	5581	QUADRO BRANCO 90 CM X 150 CM	40,00	10,00	4,00	36,00	10	0,30	28,80
dez/2019	02/04/2018	5614	995 - QUADRO BRANCO 90CMX150CM -	50,00	10,00	5,00	45,00	10	0,38	37,13
dez/2019	18/01/2018	5628	QUADRO BRANCO	40,00	10,00	4,00	36,00	10	0,30	28,80
dez/2019	18/01/2018	5640	QUADRO BRANCO 90CMX150CM	40,00	10,00	4,00	36,00	10	0,30	28,80
dez/2019	18/01/2018	5694	QUADRO EM MOLDURA PARA AVISOS	30,00	10,00	3,00	27,00	10	0,23	21,60
dez/2019	18/01/2018	5797	QUADRO EM MOLDURA PARA MURAL	40,00	10,00	4,00	36,00	10	0,30	28,80
dez/2019	18/01/2018	5814	QUADRO EM MOLDURA PARA MURAL	40,00	10,00	4,00	36,00	10	0,30	28,80
dez/2019	17/01/2018	5889	GRAMPEADOR EM AÇO PARA 240 FOLHAS	50,00	10,00	5,00	45,00	10	0,38	36,00
dez/2019	12/01/2018	6004	FRAGMENTADORA DE PAPEL MARCA MENNO COMPACT SHREDDER	1.200,00	10,00	120,00	1.080,00	10	9,00	864,00
dez/2019	18/01/2018	6251	QUADRO BRANCO TAMANHO 120X150 CM	40,00	10,00	4,00	36,00	10	0,30	28,80
dez/2019	18/01/2018	6282	QUADRO BRANCO 120CM X 150 CM	40,00	10,00	4,00	36,00	10	0,30	28,80
dez/2019	15/10/2014	7187	FRAGMENTADORA DE PAPEL MARCA SECRETA MODELO S300D	1.280,00	10,00	128,00	1.152,00	10	9,60	547,20
dez/2019	10/12/2014	7809	FRAGMENTADORA DE PAPEL MARCA MEMO SECRETA MODELO S300D	1.280,00	10,00	128,00	1.152,00	10	9,60	566,40
dez/2019	10/12/2014	7810	FRAGMENTADORA DE PAPEL MARCA SECRETA MODELO S300D	1.280,00	10,00	128,00	1.152,00	10	9,60	566,40
dez/2019	06/12/2016	11602	FRAGMENTADORA DE PAPEL MARCA SECRETA MODELO S300D	1.800,00	10,00	180,00	1.620,00	10	13,50	1.120,50
dez/2019	06/12/2016	11603	FRAGMENTADORA DE PAPEL MARCA SECRETA MODELO S300D	1.800,00	10,00	180,00	1.620,00	10	13,50	1.120,50
dez/2019	06/12/2016	11604	FRAGMENTADORA DE PAPEL MARCA SECRETA MODELO S300D	1.800,00	10,00	180,00	1.620,00	10	13,50	1.120,50
dez/2019	18/01/2018	12269	GRAMPEADOR EM AÇO PARA 240 FOLHAS MARCA JOCAR OFFICE	50,00	10,00	5,00	45,00	10	0,38	36,00
dez/2019	18/01/2018	12270	GRAMPEADOR EM AÇO PARA 240 FOLHAS MARCA JOCAR OFFICE	50,00	10,00	5,00	45,00	10	0,38	36,00
dez/2019	27/04/2017	13102	DESUMIDIFICADOR DE PAPEL MEMO 1500 FOLHAS A4 BIVOLT	286,00	10,00	28,60	257,40	10	2,15	186,62
dez/2019	27/04/2017	13103	DESUMIDIFICADOR DE PAPEL MEMO 1500 FOLHAS A4 BIVOLT	286,00	10,00	28,60	257,40	10	2,15	186,62

MES/ANO	DATA ENTRADA	Nº PATRIMONIO	DESCRICAO	VR. AQUISICAO (R\$)	% RESIDUAL	VR. RESIDUAL (R\$)	BASE CALC. DEPRECIACAO (R\$)	VIDA UTIL (ANOS)	DEPRECIACAO MENSAL (R\$)	VR. ATUAL (R\$)
dez/2019	27/04/2017	13104	DESUMIDIFICADOR DE PAPEL MEMO 1500 FOLHAS A4 BIVOLT	286,00	10,00	28,60	257,40	10	2,15	186,62
dez/2019	23/04/2015	13920	MÁQUINA CALCULADORA MARCA ELGIN MR6124	195,00	10,00	19,50	175,50	10	1,46	92,11
dez/2019	23/04/2015	13924	MÁQUINA CALCULADORA MARCA ELGIN MR6124	195,00	10,00	19,50	175,50	10	1,46	92,11
dez/2019	23/04/2015	13925	MÁQUINA CALCULADORA MARCA ELGIN MR6124	195,00	10,00	19,50	175,50	10	1,46	92,11
dez/2019	24/01/2018	14483	996 - CAVALETE PARA QUADRO BRANCO 180X090X150 CM -	282,00	10,00	28,20	253,80	10	2,12	203,04
dez/2019	24/01/2018	14484	995 - QUADRO BRANCO 90CMX150CM -	190,00	10,00	19,00	171,00	10	1,43	136,80
dez/2019	24/01/2018	14485	996 - CAVALETE PARA QUADRO BRANCO 180X090X150 CM -	282,00	10,00	28,20	253,80	10	2,12	203,04
dez/2019	24/01/2018	14486	995 - QUADRO BRANCO 90CMX150CM -	190,00	10,00	19,00	171,00	10	1,43	136,80
dez/2019	24/01/2018	14487	996 - CAVALETE PARA QUADRO BRANCO 180X090X150 CM -	282,00	10,00	28,20	253,80	10	2,12	203,04
dez/2019	24/01/2018	14488	995 - QUADRO BRANCO 90CMX150CM -	190,00	10,00	19,00	171,00	10	1,43	136,80
dez/2019	24/01/2018	14490	995 - QUADRO BRANCO 90CMX150CM -	190,00	10,00	19,00	171,00	10	1,43	136,80
dez/2019	24/01/2018	14491	996 - CAVALETE PARA QUADRO BRANCO 180X090X150 CM -	282,00	10,00	28,20	253,80	10	2,12	203,04
dez/2019	24/01/2018	14492	995 - QUADRO BRANCO 90CMX150CM -	190,00	10,00	19,00	171,00	10	1,43	136,80
dez/2019	24/01/2018	14493	996 - CAVALETE PARA QUADRO BRANCO 180X090X150 CM -	282,00	10,00	28,20	253,80	10	2,12	203,04
dez/2019	24/01/2018	14494	996 - CAVALETE PARA QUADRO BRANCO 180X090X150 CM -	282,00	10,00	28,20	253,80	10	2,12	203,04
dez/2019	24/01/2018	14495	995 - QUADRO BRANCO 90CMX150CM -	190,00	10,00	19,00	171,00	10	1,43	136,80
dez/2019	24/01/2018	14496	996 - CAVALETE PARA QUADRO BRANCO 180X090X150 CM -	282,00	10,00	28,20	253,80	10	2,12	203,04
dez/2019	24/01/2018	14497	995 - QUADRO BRANCO 90CMX150CM -	190,00	10,00	19,00	171,00	10	1,43	136,80
dez/2019	24/01/2018	14498	996 - CAVALETE PARA QUADRO BRANCO 180X090X150 CM -	282,00	10,00	28,20	253,80	10	2,12	203,04
dez/2019	24/01/2018	14499	995 - QUADRO BRANCO 90CMX150CM -	190,00	10,00	19,00	171,00	10	1,43	136,80
dez/2019	02/04/2018	14672	995 - QUADRO BRANCO 90CMX150CM -	50,00	10,00	5,00	45,00	10	0,38	37,13
dez/2019	02/04/2018	14673	996 - CAVALETE PARA QUADRO BRANCO 180X090X150 CM -	60,00	10,00	6,00	54,00	10	0,45	44,55
dez/2019	02/04/2018	14686	996 - CAVALETE PARA QUADRO BRANCO 180X090X150 CM -	60,00	10,00	6,00	54,00	10	0,45	44,55
dez/2019	02/04/2018	14727	1071 - FRAGMENTADORA SECRETA S300D -	650,00	10,00	65,00	585,00	10	4,88	482,63

MES/ANO	DATA ENTRADA	N° PATRIMONIO	DESCRICAO	VR. AQUISICAO (R\$)	% RESIDUAL	VR. RESIDUAL (R\$)	BASE CALC. DEPRECIACAO (R\$)	VIDA UTIL (ANOS)	DEPRECIACAO MENSAL (R\$)	VR. ATUAL (R\$)
dez/2019	17/01/2018	14876	1083 - GRAMPEADOR JOCAR OFFICE -	50,00	10,00	5,00	45,00	10	0,38	36,00
dez/2019	17/01/2018	14883	1083 - GRAMPEADOR JOCAR OFFICE -	50,00	10,00	5,00	45,00	10	0,38	36,00
dez/2019	17/01/2018	15056	1083 - GRAMPEADOR JOCAR OFFICE -	50,00	10,00	5,00	45,00	10	0,38	36,00
dez/2019	12/04/2018	15572	1230 - FRAGMENTADORA SECRETA S300D 220V -	1.944,20	10,00	194,42	1.749,78	10	14,58	1.443,56
dez/2019	12/04/2018	15573	1230 - FRAGMENTADORA SECRETA S300D 220V -	1.944,20	10,00	194,42	1.749,78	10	14,58	1.443,56
dez/2019	12/04/2018	15574	1230 - FRAGMENTADORA SECRETA S300D 220V -	1.944,20	10,00	194,42	1.749,78	10	14,58	1.443,56
dez/2019	19/06/2018	15818	1230 - FRAGMENTADORA SECRETA S300D 220V -	1.944,20	10,00	194,42	1.749,78	10	14,58	1.472,72
dez/2019	19/06/2018	15819	1230 - FRAGMENTADORA SECRETA S300D 220V -	1.944,20	10,00	194,42	1.749,78	10	14,58	1.472,72
dez/2019	19/06/2018	15820	1230 - FRAGMENTADORA SECRETA S300D 220V -	1.944,20	10,00	194,42	1.749,78	10	14,58	1.472,72
dez/2019	19/06/2018	15821	1230 - FRAGMENTADORA SECRETA S300D 220V -	1.944,20	10,00	194,42	1.749,78	10	14,58	1.472,72
dez/2019	19/06/2018	15822	1230 - FRAGMENTADORA SECRETA S300D 220V -	1.944,20	10,00	194,42	1.749,78	10	14,58	1.472,72
dez/2019	19/06/2018	15823	1230 - FRAGMENTADORA SECRETA S300D 220V -	1.944,20	10,00	194,42	1.749,78	10	14,58	1.472,72
dez/2019	19/06/2018	15824	1230 - FRAGMENTADORA SECRETA S300D 220V -	1.944,20	10,00	194,42	1.749,78	10	14,58	1.472,72
dez/2019	03/07/2019	16077	996 - CAVALETE PARA QUADRO BRANCO 180X090X150 CM -	300,00	10,00	30,00	270,00	10	2,25	256,50
dez/2019	03/07/2019	16078	995 - QUADRO BRANCO 90CMX150CM -	290,00	10,00	29,00	261,00	10	2,17	247,95
dez/2019	17/07/2019	16377	996 - CAVALETE PARA QUADRO BRANCO 180X090X150 CM -	540,00	10,00	54,00	486,00	10	4,05	461,70
dez/2019	17/07/2019	16378	995 - QUADRO BRANCO 90CMX150CM -	540,00	10,00	54,00	486,00	10	4,05	461,70
dez/2019	17/07/2019	16379	996 - CAVALETE PARA QUADRO BRANCO 180X090X150 CM -	540,00	10,00	54,00	486,00	10	4,05	461,70
dez/2019	17/07/2019	16380	995 - QUADRO BRANCO 90CMX150CM -	540,00	10,00	54,00	486,00	10	4,05	461,70
									Valor Total (R\$)	30.915,46

1.2.3.1.1.03.03.01.00 - MOBILIARIO EM GERAL

Valor da Entrada:	R\$ 5.385.914,44
Valor Depreciado:	R\$ 2.769.597,73

MES/ANO	DATA ENTRADA	Nº PATRIMONIO	DESCRICAO	VR. AQUISICAO (R\$)	% RESIDUAL	VR. RESIDUAL (R\$)	BASE CALC. DEPRECIACAO (R\$)	VIDA UTIL (ANOS)	DEPRECIACAO MENSAL (R\$)	VR. ATUAL (R\$)
dez/2019	18/01/2018	22	APARADOR EM MADEIRA	500,00	10,00	50,00	450,00	10	3,75	360,00
dez/2019	16/01/2018	25	1149 - SOFA COURVIM 03 LUGARES -	700,00	10,00	70,00	630,00	10	5,25	504,00
dez/2019	16/01/2018	27	1073 - SOFA COURVIM 02 LUGARES -	515,00	10,00	51,50	463,50	10	3,86	370,79
dez/2019	16/01/2018	62	1154 - POLTRONA GIRATORIA COM BRACO EXECUTIVA -	200,00	10,00	20,00	180,00	10	1,50	144,00
dez/2019	16/01/2018	65	CADEIRA FIXA COM BRAÇO	130,00	10,00	13,00	117,00	10	0,98	93,60
dez/2019	16/01/2018	72	GAVETEIRO EM MADEIRA COM 04 GAVETAS	120,00	10,00	12,00	108,00	10	0,90	86,40
dez/2019	16/01/2018	73	CADEIRA GIRATÓRIA COM BRAÇO	145,00	10,00	14,50	130,50	10	1,09	104,39
dez/2019	17/01/2018	87	MESA EM MADEIRA REVESTIDA EM FÓRMICA SEM GAVETA	80,00	10,00	8,00	72,00	10	0,60	57,60
dez/2019	16/01/2018	89	1170 - BANCADA EM MDF COM SUPORTE PARA TECLADO -	150,00	10,00	15,00	135,00	10	1,13	108,00
dez/2019	16/01/2018	99	CADEIRA GIRATÓRIA COM BRAÇO	145,00	10,00	14,50	130,50	10	1,09	104,39
dez/2019	16/01/2018	100	CADEIRA GIRATORIA SEM BRACO	145,00	10,00	14,50	130,50	10	1,09	104,39
dez/2019	16/01/2018	101	CADEIRA GIRATÓRIA COM BRAÇO	145,00	10,00	14,50	130,50	10	1,09	104,39
dez/2019	16/01/2018	163	SOFÁ 01 LUGAR EM COURVIM	200,00	10,00	20,00	180,00	10	1,50	144,00
dez/2019	16/01/2018	164	SOFÁ 01 LUGAR EM COURVIM	200,00	10,00	20,00	180,00	10	1,50	144,00
dez/2019	16/01/2018	167	SOFÁ 03 LUGAR EM COURVIM	250,00	10,00	25,00	225,00	10	1,88	180,00
dez/2019	17/01/2018	235	PARLATÓRIO EM MADEIRA	350,00	10,00	35,00	315,00	10	2,63	252,00
dez/2019	18/01/2018	276	PORTA BANDEIRA	100,00	10,00	10,00	90,00	10	0,75	72,00
dez/2019	17/01/2018	299	APARADOR EM MADEIRA COM TAMPO DE VIDRO	450,00	10,00	45,00	405,00	10	3,38	324,00
dez/2019	18/01/2018	300	999 - SUPORTE EM MADEIRA PARA 04 BANDEIRAS -	100,00	10,00	10,00	90,00	10	0,75	72,00
dez/2019	18/01/2018	301	1166 - ARMARIO EM MADEIRA ESCURO COM 02 PORTAS -	150,00	10,00	15,00	135,00	10	1,13	108,00
dez/2019	16/01/2018	302	SOFÁ 02 LUGARES EM COURVIM	515,00	10,00	51,50	463,50	10	3,86	370,79
dez/2019	18/01/2018	303	POLTRONA GIRATÓRIA COM BRAÇO	350,00	10,00	35,00	315,00	10	2,63	252,00
dez/2019	18/01/2018	304	POLTRONA GIRATÓRIA COM BRAÇO	350,00	10,00	35,00	315,00	10	2,63	252,00

MES/ANO	DATA ENTRADA	Nº PATRIMONIO	DESCRICAO	VR. AQUISICAO (R\$)	% RESIDUAL	VR. RESIDUAL (R\$)	BASE CALC. DEPRECIACAO (R\$)	VIDA UTIL (ANOS)	DEPRECIACAO MENSAL (R\$)	VR. ATUAL (R\$)
dez/2019	18/01/2018	305	POLTRONA GIRATÓRIA COM BRAÇO	350,00	10,00	35,00	315,00	10	2,63	252,00
dez/2019	18/01/2018	306	POLTRONA GIRATÓRIA COM BRAÇO	350,00	10,00	35,00	315,00	10	2,63	252,00
dez/2019	18/01/2018	315	VASO EM MADEIRA PARA PLANTAS	80,00	10,00	8,00	72,00	10	0,60	57,60
dez/2019	16/01/2018	321	1155 - CADEIRA GIRATORIA COM BRACOS -	130,00	10,00	13,00	117,00	10	0,98	93,60
dez/2019	16/01/2018	339	GAVETEIRO EM MADEIRA COM 04 GAVETAS	120,00	10,00	12,00	108,00	10	0,90	86,40
dez/2019	16/01/2018	354	POLTRONA GIRATÓRIA COM BRAÇO	145,00	10,00	14,50	130,50	10	1,09	104,39
dez/2019	16/01/2018	355	1123 - CADEIRA FIXA COM BRACOS -	130,00	10,00	13,00	117,00	10	0,98	93,60
dez/2019	16/01/2018	356	1123 - CADEIRA FIXA COM BRACOS -	130,00	10,00	13,00	117,00	10	0,98	93,60
dez/2019	18/01/2018	363	MESA EM MADEIRA SEM GAVETA	80,00	10,00	8,00	72,00	10	0,60	57,60
dez/2019	16/01/2018	401	POLTRONA GIRATÓRIA COM BRAÇO	145,00	10,00	14,50	130,50	10	1,09	104,39
dez/2019	16/01/2018	431	CADEIRA GIRATÓRIA COM BRAÇO	145,00	10,00	14,50	130,50	10	1,09	104,39
dez/2019	16/01/2018	432	CADEIRA GIRATÓRIA COM BRAÇO	145,00	10,00	14,50	130,50	10	1,09	104,39
dez/2019	16/01/2018	434	CADEIRA GIRATÓRIA SEM BRAÇO	50,00	10,00	5,00	45,00	10	0,38	36,00
dez/2019	18/01/2018	436	1166 - ARMARIO EM MADEIRA ESCURO COM 02 PORTAS -	150,00	10,00	15,00	135,00	10	1,13	108,00
dez/2019	16/01/2018	441	SOFÁ 02 LUGARES EM COURVIM COR PRETO	1.500,00	10,00	150,00	1.350,00	10	11,25	1.080,00
dez/2019	16/01/2018	448	CADEIRA FIXA COM BRAÇO	130,00	10,00	13,00	117,00	10	0,98	93,60
dez/2019	18/01/2018	472	ARMÁRIO RODÍZIO EM MADEIRA COM 01 PORTA	120,00	10,00	12,00	108,00	10	0,90	86,40
dez/2019	18/01/2018	475	1169 - BANCADA EM MDF COM 02 PORTAS E SUPORTE PARA TECLADO -	150,00	10,00	15,00	135,00	10	1,13	108,00
dez/2019	18/01/2018	476	1169 - BANCADA EM MDF COM 02 PORTAS E SUPORTE PARA TECLADO -	150,00	10,00	15,00	135,00	10	1,13	108,00
dez/2019	16/01/2018	479	CADEIRA GIRATÓRIA COM BRAÇO	145,00	10,00	14,50	130,50	10	1,09	104,39
dez/2019	16/01/2018	482	CADEIRA GIRATÓRIA COM BRAÇO	145,00	10,00	14,50	130,50	10	1,09	104,39
dez/2019	16/01/2018	504	SOFÁ 02 LUGARES EM COURVIM COR PRETO	1.500,00	10,00	150,00	1.350,00	10	11,25	1.080,00
dez/2019	16/01/2018	505	SOFÁ 02 LUGARES EM COURVIM	1.500,00	10,00	150,00	1.350,00	10	11,25	1.080,00
dez/2019	16/01/2018	506	1124 - CADEIRA GIRATORIA COM BRACOS E PES CROMADOS -	130,00	10,00	13,00	117,00	10	0,98	93,60
dez/2019	16/01/2018	507	POLTRONA GIRATÓRIA COM BRAÇO	200,00	10,00	20,00	180,00	10	1,50	144,00
dez/2019	16/01/2018	508	POLTRONA GIRATÓRIA COM BRAÇO	200,00	10,00	20,00	180,00	10	1,50	144,00

MES/ANO	DATA ENTRADA	Nº PATRIMONIO	DESCRICAO	VR. AQUISICAO (R\$)	% RESIDUAL	VR. RESIDUAL (R\$)	BASE CALC. DEPRECIACAO (R\$)	VIDA UTIL (ANOS)	DEPRECIACAO MENSAL (R\$)	VR. ATUAL (R\$)
dez/2019	18/01/2018	519	MESA EM MADEIRA SEM GAVETA	80,00	10,00	8,00	72,00	10	0,60	57,60
dez/2019	18/01/2018	533	MESA EM MADEIRA COM 02 GAVETAS	200,00	10,00	20,00	180,00	10	1,50	144,00
dez/2019	16/01/2018	537	1123 - CADEIRA FIXA COM BRACOS -	130,00	10,00	13,00	117,00	10	0,98	93,60
dez/2019	16/01/2018	538	1123 - CADEIRA FIXA COM BRACOS -	130,00	10,00	13,00	117,00	10	0,98	93,60
dez/2019	16/01/2018	539	1123 - CADEIRA FIXA COM BRACOS -	130,00	10,00	13,00	117,00	10	0,98	93,60
dez/2019	16/01/2018	540	1123 - CADEIRA FIXA COM BRACOS -	130,00	10,00	13,00	117,00	10	0,98	93,60
dez/2019	16/01/2018	541	1123 - CADEIRA FIXA COM BRACOS -	130,00	10,00	13,00	117,00	10	0,98	93,60
dez/2019	16/01/2018	542	CADEIRA FIXA COM BRAÇO	130,00	10,00	13,00	117,00	10	0,98	93,60
dez/2019	16/01/2018	557	1201 - CADEIRA GIRATORIA SEM BRACOS -	120,00	10,00	12,00	108,00	10	0,90	86,40
dez/2019	16/01/2018	587	CADEIRA FIXA COM BRAÇO	130,00	10,00	13,00	117,00	10	0,98	93,60
dez/2019	16/01/2018	612	1073 - SOFA COURVIM 02 LUGARES -	500,00	10,00	50,00	450,00	10	3,75	360,00
dez/2019	18/01/2018	613	ARMÁRIO EM MADEIRA COM 02 PORTAS	150,00	10,00	15,00	135,00	10	1,13	108,00
dez/2019	16/01/2018	623	1051 - MESA RETA BRANCO -	100,00	10,00	10,00	90,00	10	0,75	72,00
dez/2019	18/01/2018	626	ARMÁRIO EM MADEIRA COM 02 PORTAS	150,00	10,00	15,00	135,00	10	1,13	108,00
dez/2019	16/01/2018	638	SOFÁ 01 LUGAR COM BRAÇO	200,00	10,00	20,00	180,00	10	1,50	144,00
dez/2019	16/01/2018	639	1142 - SOFA UM LUGAR COM BRACO -	300,00	10,00	30,00	270,00	10	2,25	216,00
dez/2019	16/01/2018	640	1142 - SOFA UM LUGAR COM BRACO -	300,00	10,00	30,00	270,00	10	2,25	216,00
dez/2019	16/01/2018	662	CADEIRA GIRATÓRIA COM BRAÇO	145,00	10,00	14,50	130,50	10	1,09	104,39
dez/2019	16/01/2018	699	GAVETEIRO EM MADEIRA COM 04 GAVETAS	120,00	10,00	12,00	108,00	10	0,90	86,40
dez/2019	16/01/2018	701	GAVETEIRO EM MADEIRA COM 04 GAVETAS	120,00	10,00	12,00	108,00	10	0,90	86,40
dez/2019	16/01/2018	722	1123 - CADEIRA FIXA COM BRACOS -	130,00	10,00	13,00	117,00	10	0,98	93,60
dez/2019	02/04/2018	731	1156 - MESA EXECUTIVA EM MADEIRA 2000X970X740 MM COM 06 GAVETAS -	700,00	10,00	70,00	630,00	10	5,25	519,75

MES/ANO	DATA ENTRADA	Nº PATRIMONIO	DESCRICAO	VR. AQUISICAO (R\$)	% RESIDUAL	VR. RESIDUAL (R\$)	BASE CALC. DEPRECIACAO (R\$)	VIDA UTIL (ANOS)	DEPRECIACAO MENSAL (R\$)	VR. ATUAL (R\$)
dez/2019	18/01/2018	733	1166 - ARMARIO EM MADEIRA ESCURO COM 02 PORTAS -	150,00	10,00	15,00	135,00	10	1,13	108,00
dez/2019	16/01/2018	740	CADEIRA GIRATÓRIA COM BRAÇO	200,00	10,00	20,00	180,00	10	1,50	144,00
dez/2019	16/01/2018	741	CADEIRA GIRATÓRIA COM BRAÇO	200,00	10,00	20,00	180,00	10	1,50	144,00
dez/2019	16/01/2018	742	CADEIRA GIRATÓRIA COM BRAÇO	200,00	10,00	20,00	180,00	10	1,50	144,00
dez/2019	16/01/2018	753	SOFÁ 02 LUGARES EM COURVIM	1.500,00	10,00	150,00	1.350,00	10	11,25	1.080,00
dez/2019	18/01/2018	754	MESA EM MADEIRA COM RODÍZIO E TAMPO EM GRANITO	400,00	10,00	40,00	360,00	10	3,00	288,00
dez/2019	16/01/2018	761	CADEIRA FIXA	120,00	10,00	12,00	108,00	10	0,90	86,40
dez/2019	16/01/2018	762	CADEIRA FIXA	120,00	10,00	12,00	108,00	10	0,90	86,40
dez/2019	16/01/2018	763	CADEIRA FIXA	120,00	10,00	12,00	108,00	10	0,90	86,40
dez/2019	16/01/2018	764	CADEIRA FIXA	120,00	10,00	12,00	108,00	10	0,90	86,40
dez/2019	16/01/2018	765	CADEIRA FIXA	120,00	10,00	12,00	108,00	10	0,90	86,40
dez/2019	16/01/2018	766	CADEIRA FIXA	120,00	10,00	12,00	108,00	10	0,90	86,40
dez/2019	16/01/2018	767	POLTRONA GIRATÓRIA COM BRAÇO	145,00	10,00	14,50	130,50	10	1,09	104,39
dez/2019	16/01/2018	768	CADEIRA GIRATÓRIA COM BRAÇO	145,00	10,00	14,50	130,50	10	1,09	104,39
dez/2019	16/01/2018	769	1124 - CADEIRA GIRATORIA COM BRACOS E PES CROMADOS -	200,00	10,00	20,00	180,00	10	1,50	144,00
dez/2019	16/01/2018	770	POLTRONA GIRATÓRIA COM BRAÇO	145,00	10,00	14,50	130,50	10	1,09	104,39
dez/2019	16/01/2018	782	SOFÁ 01 LUGAR COM BRAÇO	200,00	10,00	20,00	180,00	10	1,50	144,00
dez/2019	16/01/2018	783	1059 - SOFA COURVIM UM LUGAR -	300,00	10,00	30,00	270,00	10	2,25	216,00
dez/2019	16/01/2018	784	1059 - SOFA COURVIM UM LUGAR -	300,00	10,00	30,00	270,00	10	2,25	216,00
dez/2019	18/01/2018	785	MESA DE CANTO COM TAMPO DE VIDRO	150,00	10,00	15,00	135,00	10	1,13	108,00
dez/2019	18/01/2018	789	MESA EM MADEIRA SEM GAVETA	80,00	10,00	8,00	72,00	10	0,60	57,60
dez/2019	16/01/2018	831	CADEIRA FIXA	50,00	10,00	5,00	45,00	10	0,38	36,00
dez/2019	16/01/2018	835	CADEIRA GIRATÓRIA COM BRAÇO	145,00	10,00	14,50	130,50	10	1,09	104,39
dez/2019	16/01/2018	838	CADEIRA GIRATÓRIA COM BRAÇO	145,00	10,00	14,50	130,50	10	1,09	104,39
dez/2019	16/01/2018	839	CADEIRA GIRATÓRIA COM BRAÇO	145,00	10,00	14,50	130,50	10	1,09	104,39
dez/2019	16/01/2018	840	CADEIRA GIRATÓRIA COM BRAÇO	145,00	10,00	14,50	130,50	10	1,09	104,39
dez/2019	02/04/2018	843	1164 - ARMARIO EM MADEIRA ESCURO COM PORTAS DE VIDROS -	200,00	10,00	20,00	180,00	10	1,50	148,50
dez/2019	18/01/2018	849	MASTRO PARA BANDEIRA	100,00	10,00	10,00	90,00	10	0,75	72,00
dez/2019	16/01/2018	850	SOFÁ 02 LUGARES EM COURVIM COR PRETO	1.500,00	10,00	150,00	1.350,00	10	11,25	1.080,00

MES/ANO	DATA ENTRADA	Nº PATRIMONIO	DESCRICAO	VR. AQUISICAO (R\$)	% RESIDUAL	VR. RESIDUAL (R\$)	BASE CALC. DEPRECIACAO (R\$)	VIDA UTIL (ANOS)	DEPRECIACAO MENSAL (R\$)	VR. ATUAL (R\$)
dez/2019	19/06/2019	852	1387 - ARMARIO EM MADEIRA 02 DIVISOES -	200,00	10,00	20,00	180,00	10	1,50	169,50
dez/2019	16/01/2018	861	POLTRONA FIXA EM COURVIM COR BEGE	200,00	10,00	20,00	180,00	10	1,50	144,00
dez/2019	16/01/2018	862	POLTRONA FIXA EM COURVIM COR BEGE	200,00	10,00	20,00	180,00	10	1,50	144,00
dez/2019	16/01/2018	863	SOFÁ 02 LUGARES EM COURVIM BEGE	250,00	10,00	25,00	225,00	10	1,88	180,00
dez/2019	16/01/2018	864	POLTRONA FIXA COM BRAÇO	130,00	10,00	13,00	117,00	10	0,98	93,60
dez/2019	16/01/2018	865	SOFÁ 01 LUGAR COM BRAÇO	200,00	10,00	20,00	180,00	10	1,50	144,00
dez/2019	16/01/2018	866	1142 - SOFA UM LUGAR COM BRACO -	300,00	10,00	30,00	270,00	10	2,25	216,00
dez/2019	18/01/2018	884	MESA EM MADEIRA SEM GAVETA	80,00	10,00	8,00	72,00	10	0,60	57,60
dez/2019	18/01/2018	887	ARMÁRIO EM MADEIRA COM 01 PORTA	100,00	10,00	10,00	90,00	10	0,75	72,00
dez/2019	16/01/2018	890	CADEIRA GIRATÓRIA COM BRAÇO	145,00	10,00	14,50	130,50	10	1,09	104,39
dez/2019	16/01/2018	894	595 - ARMARIO ALTO SEMI-ABERTO F 800X470X2100 MM -	150,00	10,00	15,00	135,00	10	1,13	108,00
dez/2019	18/01/2018	931	ARMÁRIO EM MADEIRA COM 02 PORTAS	150,00	10,00	15,00	135,00	10	1,13	108,00
dez/2019	16/01/2018	942	SOFÁ EM COURO 02 LUGARES	700,00	10,00	70,00	630,00	10	5,25	504,00
dez/2019	18/01/2018	969	MESA EM MADEIRA FORMATO RETANGULAR OVAL PARA REUNIÃO	1.350,00	10,00	135,00	1.215,00	10	10,13	972,00
dez/2019	16/01/2018	977	SOFÁ 03 LUGARES EM COURVIM COR PRETO	300,00	10,00	30,00	270,00	10	2,25	216,00
dez/2019	16/01/2018	1042	1051 - MESA RETA BRANCO -	150,00	10,00	15,00	135,00	10	1,13	108,00
dez/2019	16/01/2018	1113	1062 - LONGARINA 03 LUGARES COM BRACO -	200,00	10,00	20,00	180,00	10	1,50	144,00
dez/2019	18/01/2018	1163	PORTA REVISTAS	60,00	10,00	6,00	54,00	10	0,45	43,20
dez/2019	16/01/2018	1178	SOFÁ 02 LUGARES	700,00	10,00	70,00	630,00	10	5,25	504,00
dez/2019	16/01/2018	1179	SOFÁ 03 LUGARES EM COURVIM COR PRETO	1.500,00	10,00	150,00	1.350,00	10	11,25	1.080,00
dez/2019	16/01/2018	1422	CADEIRA FIXA	60,00	10,00	6,00	54,00	10	0,45	43,20
dez/2019	16/01/2018	1431	1065 - ARMARIO BAIXO 02 PORTAS -	150,00	10,00	15,00	135,00	10	1,13	108,00
dez/2019	16/01/2018	1479	1122 - CADEIRA FIXA SEM BRACOS -	50,00	10,00	5,00	45,00	10	0,38	36,00
dez/2019	16/01/2018	1505	1138 - MESA L F 1200X600X740 MM -	250,00	10,00	25,00	225,00	10	1,88	180,00
dez/2019	16/01/2018	1507	1123 - CADEIRA FIXA COM BRACOS -	130,00	10,00	13,00	117,00	10	0,98	93,60

MES/ANO	DATA ENTRADA	Nº PATRIMONIO	DESCRICAO	VR. AQUISICAO (R\$)	% RESIDUAL	VR. RESIDUAL (R\$)	BASE CALC. DEPRECIACAO (R\$)	VIDA UTIL (ANOS)	DEPRECIACAO MENSAL (R\$)	VR. ATUAL (R\$)
dez/2019	18/01/2018	1746	MESA EM ESTRUTURA AÇO SEM GAVETA	80,00	10,00	8,00	72,00	10	0,60	57,60
dez/2019	18/01/2018	1848	1065 - ARMARIO BAIXO 02 PORTAS -	150,00	10,00	15,00	135,00	10	1,13	108,00
dez/2019	02/04/2018	2059	1168 - MESA EM MADEIRA ANTIGUIDADE ESCURO COM 02 GAVETAS -	550,00	10,00	55,00	495,00	10	4,13	408,38
dez/2019	30/08/2019	2090	1432 - MESA EM ESTRUTURA AÇO SEM GAVETA -	80,00	10,00	8,00	72,00	10	0,60	69,00
dez/2019	18/01/2018	2251	ARMÁRIO EM MADEIRA COM 02 PORTAS	200,00	10,00	20,00	180,00	10	1,50	144,00
dez/2019	16/01/2018	2273	SOFÁ EM COURO 02 LUGARES	700,00	10,00	70,00	630,00	10	5,25	504,00
dez/2019	18/01/2018	2319	ARMÁRIO EM AÇO COM 02 DIVISÕES E 01 GAVETA	100,00	10,00	10,00	90,00	10	0,75	72,00
dez/2019	18/01/2018	2327	ARMÁRIO EM AÇO COM RODIZIO E 06 GAVETAS	100,00	10,00	10,00	90,00	10	0,75	72,00
dez/2019	18/01/2018	2351	SUPORTE PARA SORO FISIOLÓGICO EM METAL	100,00	10,00	10,00	90,00	10	0,75	72,00
dez/2019	18/01/2018	2356	MACA HOSPITALAR EM AÇO	150,00	10,00	15,00	135,00	10	1,13	108,00
dez/2019	18/01/2018	2366	MACA HOSPITALAR EM AÇO	150,00	10,00	15,00	135,00	10	1,13	108,00
dez/2019	18/01/2018	2457	MESA EM AÇO COM RODIZIO	100,00	10,00	10,00	90,00	10	0,75	72,00
dez/2019	16/01/2018	2492	1123 - CADEIRA FIXA COM BRACOS -	130,00	10,00	13,00	117,00	10	0,98	93,60
dez/2019	16/01/2018	2493	CADEIRA FIXA COM BRACO CADEIRA FIXA COM BRACO	130,00	10,00	13,00	117,00	10	0,98	93,60
dez/2019	16/01/2018	2494	1123 - CADEIRA FIXA COM BRACOS -	130,00	10,00	13,00	117,00	10	0,98	93,60
dez/2019	16/01/2018	2495	1123 - CADEIRA FIXA COM BRACOS -	130,00	10,00	13,00	117,00	10	0,98	93,60
dez/2019	16/01/2018	2497	CADEIRA FIXA COM BRAÇO	130,00	10,00	13,00	117,00	10	0,98	93,60
dez/2019	16/01/2018	2498	1073 - SOFA COURVIM 02 LUGARES -	350,00	10,00	35,00	315,00	10	2,63	252,00
dez/2019	18/01/2018	2611	1200 - BANCADA EM MDF COM 04 DIVISOES -	150,00	10,00	15,00	135,00	10	1,13	108,00
dez/2019	16/01/2018	2741	1122 - CADEIRA FIXA SEM BRACOS -	50,00	10,00	5,00	45,00	10	0,38	36,00
dez/2019	16/01/2018	2742	1122 - CADEIRA FIXA SEM BRACOS -	50,00	10,00	5,00	45,00	10	0,38	36,00
dez/2019	18/01/2018	2832	1127 - MESA EM MDF COM 02 GAVETAS -	100,00	10,00	10,00	90,00	10	0,75	72,00
dez/2019	16/01/2018	2903	1123 - CADEIRA FIXA COM BRACOS -	50,00	10,00	5,00	45,00	10	0,38	36,00
dez/2019	08/01/2018	3015	ESTANTE EM AÇO COM 05 DIVISÕES	100,00	10,00	10,00	90,00	10	0,75	72,00

MES/ANO	DATA ENTRADA	Nº PATRIMONIO	DESCRICAO	VR. AQUISICAO (R\$)	% RESIDUAL	VR. RESIDUAL (R\$)	BASE CALC. DEPRECIACAO (R\$)	VIDA UTIL (ANOS)	DEPRECIACAO MENSAL (R\$)	VR. ATUAL (R\$)
dez/2019	18/01/2018	3080	COFRE EM AÇO	500,00	10,00	50,00	450,00	10	3,75	360,00
dez/2019	16/01/2018	3176	CADEIRA FIXA COM BRAÇO	130,00	10,00	13,00	117,00	10	0,98	93,60
dez/2019	08/01/2018	3335	ESTANTE EM AÇO COM 05 DIVISÕES	100,00	10,00	10,00	90,00	10	0,75	72,00
dez/2019	08/01/2018	3336	ESTANTE EM AÇO COM 05 DIVISÕES	100,00	10,00	10,00	90,00	10	0,75	72,00
dez/2019	08/01/2018	3338	ESTANTE EM AÇO COM 05 DIVISÕES	100,00	10,00	10,00	90,00	10	0,75	72,00
dez/2019	08/01/2018	3339	ESTANTE EM AÇO COM 05 DIVISÕES	100,00	10,00	10,00	90,00	10	0,75	72,00
dez/2019	08/01/2018	3340	ESTANTE EM AÇO COM 05 DIVISÕES	100,00	10,00	10,00	90,00	10	0,75	72,00
dez/2019	08/01/2018	3344	ESTANTE EM AÇO COM 05 DIVISÕES	100,00	10,00	10,00	90,00	10	0,75	72,00
dez/2019	08/01/2018	3346	CONTROLE REMOTO - MARCA HITACHI	70,00	10,00	7,00	63,00	10	0,53	50,40
dez/2019	08/01/2018	3347	ESTANTE EM AÇO COM 05 DIVISÕES	100,00	10,00	10,00	90,00	10	0,75	72,00
dez/2019	08/01/2018	3349	ESTANTE EM AÇO COM 05 DIVISÕES	100,00	10,00	10,00	90,00	10	0,75	72,00
dez/2019	08/01/2018	3352	ESTANTE EM AÇO COM 05 DIVISÕES	100,00	10,00	10,00	90,00	10	0,75	72,00
dez/2019	08/01/2018	3353	ESTANTE EM AÇO COM 05 DIVISÕES	100,00	10,00	10,00	90,00	10	0,75	72,00
dez/2019	08/01/2018	3354	ESTANTE EM AÇO COM 05 DIVISÕES	100,00	10,00	10,00	90,00	10	0,75	72,00
dez/2019	08/01/2018	3355	ESTANTE EM AÇO COM 05 DIVISÕES	100,00	10,00	10,00	90,00	10	0,75	72,00
dez/2019	08/01/2018	3428	ESTANTE EM AÇO COM 05 DIVISÕES	100,00	10,00	10,00	90,00	10	0,75	72,00
dez/2019	08/01/2018	3430	ESTANTE EM AÇO COM 05 DIVISÕES	100,00	10,00	10,00	90,00	10	0,75	72,00
dez/2019	08/01/2018	3432	ESTANTE EM AÇO COM 05 DIVISÕES	100,00	10,00	10,00	90,00	10	0,75	72,00
dez/2019	16/01/2018	3635	1146 - ARMARIO MEDIO 02 PORTAS -	200,00	10,00	20,00	180,00	10	1,50	144,00
dez/2019	16/01/2018	3785	POLTRONA GIRATÓRIA COM BRAÇO	145,00	10,00	14,50	130,50	10	1,09	104,39
dez/2019	18/01/2018	3803	MESA EM MADEIRA FORMATO RETANGULAR OVAL PARA REUNIÃO	1.350,00	10,00	135,00	1.215,00	10	10,13	972,00
dez/2019	16/01/2018	3821	1122 - CADEIRA FIXA SEM BRACOS -	130,00	10,00	13,00	117,00	10	0,98	93,60
dez/2019	16/01/2018	3825	CADEIRA FIXA	60,00	10,00	6,00	54,00	10	0,45	43,20
dez/2019	16/01/2018	3853	1143 - GAVETEIRO FIXO 4 GAVETAS F -	120,00	10,00	12,00	108,00	10	0,90	86,40
dez/2019	16/01/2018	3906	1133 - ARMARIO BAIXO 01 PORTA -	120,00	10,00	12,00	108,00	10	0,90	86,40
dez/2019	16/01/2018	3926	598 - GAVETEIRO VOLANTE 3 GAVETAS F 400X520X630 MM -	120,00	10,00	12,00	108,00	10	0,90	86,40
dez/2019	16/01/2018	3932	1137 - ARMARIO ALTO 01 PORTA -	120,00	10,00	12,00	108,00	10	0,90	86,40
dez/2019	16/01/2018	4004	1155 - CADEIRA GIRATORIA COM BRACOS -	200,00	10,00	20,00	180,00	10	1,50	144,00
dez/2019	16/01/2018	4009	1064 - CADEIRA GIRATORIA OP. C/ BRACOS -	200,00	10,00	20,00	180,00	10	1,50	144,00

MES/ANO	DATA ENTRADA	Nº PATRIMONIO	DESCRICAO	VR. AQUISICAO (R\$)	% RESIDUAL	VR. RESIDUAL (R\$)	BASE CALC. DEPRECIACAO (R\$)	VIDA UTIL (ANOS)	DEPRECIACAO MENSAL (R\$)	VR. ATUAL (R\$)
dez/2019	18/01/2018	4013	ARMÁRIO DESLIZANTE MODELO SOHO CONJUNTO 03 PARTES	5.000,00	10,00	500,00	4.500,00	10	37,50	3.600,00
dez/2019	16/01/2018	4020	1140 - GAVETEIRO VOLANTE 2 GAVETAS F -	100,00	10,00	10,00	90,00	10	0,75	72,00
dez/2019	18/01/2018	4045	ARMÁRIO EM AÇO COM RODÍZIO E 06 GAVETAS	300,00	10,00	30,00	270,00	10	2,25	216,00
dez/2019	16/01/2018	4056	1155 - CADEIRA GIRATORIA COM BRACOS -	200,00	10,00	20,00	180,00	10	1,50	144,00
dez/2019	16/01/2018	4062	1139 - MESA L F 1200X1400X740 MM -	250,00	10,00	25,00	225,00	10	1,88	180,00
dez/2019	16/01/2018	4063	1139 - MESA L F 1200X1400X740 MM -	250,00	10,00	25,00	225,00	10	1,88	180,00
dez/2019	18/01/2018	4178	GAVETEIRO EM MADEIRA COM 05 GAVETAS	200,00	10,00	20,00	180,00	10	1,50	144,00
dez/2019	16/01/2018	4234	1124 - CADEIRA GIRATORIA COM BRACOS E PES CROMADOS -	200,00	10,00	20,00	180,00	10	1,50	144,00
dez/2019	16/01/2018	4235	CADEIRA GIRATÓRIA COM BRAÇO	145,00	10,00	14,50	130,50	10	1,09	104,39
dez/2019	16/01/2018	4236	1124 - CADEIRA GIRATORIA COM BRACOS E PES CROMADOS -	200,00	10,00	20,00	180,00	10	1,50	144,00
dez/2019	16/01/2018	4237	CADEIRA FIXA COM BRAÇO	130,00	10,00	13,00	117,00	10	0,98	93,60
dez/2019	16/01/2018	4249	1155 - CADEIRA GIRATORIA COM BRACOS -	200,00	10,00	20,00	180,00	10	1,50	144,00
dez/2019	16/01/2018	4253	CADEIRA FIXA COM BRAÇO	130,00	10,00	13,00	117,00	10	0,98	93,60
dez/2019	16/01/2018	4308	CADEIRA GIRATÓRIA COM BRAÇO	145,00	10,00	14,50	130,50	10	1,09	104,39
dez/2019	16/01/2018	4309	CADEIRA GIRATÓRIA COM BRAÇO	145,00	10,00	14,50	130,50	10	1,09	104,39
dez/2019	16/01/2018	4310	CADEIRA GIRATÓRIA COM BRAÇO	145,00	10,00	14,50	130,50	10	1,09	104,39
dez/2019	16/01/2018	4311	CADEIRA GIRATÓRIA COM BRAÇO	145,00	10,00	14,50	130,50	10	1,09	104,39
dez/2019	16/01/2018	4312	CADEIRA GIRATÓRIA COM BRAÇO	145,00	10,00	14,50	130,50	10	1,09	104,39
dez/2019	16/01/2018	4313	CADEIRA GIRATÓRIA COM BRAÇO	145,00	10,00	14,50	130,50	10	1,09	104,39
dez/2019	16/01/2018	4314	CADEIRA GIRATÓRIA COM BRAÇO	145,00	10,00	14,50	130,50	10	1,09	104,39
dez/2019	16/01/2018	4315	CADEIRA GIRATÓRIA COM BRAÇO	145,00	10,00	14,50	130,50	10	1,09	104,39
dez/2019	18/01/2018	4316	MESA EM MADEIRA FORMATO RETANGULAR OVAL PARA REUNIÃO	1.350,00	10,00	135,00	1.215,00	10	10,13	972,00
dez/2019	16/01/2018	4318	1154 - POLTRONA GIRATORIA COM BRACO EXECUTIVA -	200,00	10,00	20,00	180,00	10	1,50	144,00
dez/2019	18/01/2018	4323	SOFÁ EM COURO 02 LUGARES COR PRETO	300,00	10,00	30,00	270,00	10	2,25	216,00
dez/2019	16/01/2018	4324	CADEIRA FIXA COM BRAÇO	130,00	10,00	13,00	117,00	10	0,98	93,60
dez/2019	16/01/2018	4325	CADEIRA FIXA COM BRAÇO	130,00	10,00	13,00	117,00	10	0,98	93,60

MES/ANO	DATA ENTRADA	Nº PATRIMONIO	DESCRICAO	VR. AQUISICAO (R\$)	% RESIDUAL	VR. RESIDUAL (R\$)	BASE CALC. DEPRECIACAO (R\$)	VIDA UTIL (ANOS)	DEPRECIACAO MENSAL (R\$)	VR. ATUAL (R\$)
dez/2019	16/01/2018	4326	CADEIRA FIXA COM BRAÇO	130,00	10,00	13,00	117,00	10	0,98	93,60
dez/2019	18/01/2018	4327	POLTRONA FIXA COM BRAÇO	130,00	10,00	13,00	117,00	10	0,98	93,60
dez/2019	16/01/2018	4354	1139 - MESA L F 1200X1400X740 MM -	300,00	10,00	30,00	270,00	10	2,25	216,00
dez/2019	16/01/2018	4380	CADEIRA FIXA	60,00	10,00	6,00	54,00	10	0,45	43,20
dez/2019	18/01/2018	4385	MESA EM MADEIRA FORMATO REDONDO	200,00	10,00	20,00	180,00	10	1,50	144,00
dez/2019	18/01/2018	4386	MESA EM MADEIRA FORMATO REDONDO	200,00	10,00	20,00	180,00	10	1,50	144,00
dez/2019	16/01/2018	4387	CADEIRA FIXA	60,00	10,00	6,00	54,00	10	0,45	43,20
dez/2019	16/01/2018	4388	CADEIRA FIXA	60,00	10,00	6,00	54,00	10	0,45	43,20
dez/2019	16/01/2018	4390	CADEIRA FIXA	60,00	10,00	6,00	54,00	10	0,45	43,20
dez/2019	16/01/2018	4391	CADEIRA FIXA	60,00	10,00	6,00	54,00	10	0,45	43,20
dez/2019	16/01/2018	4392	CADEIRA FIXA	60,00	10,00	6,00	54,00	10	0,45	43,20
dez/2019	16/01/2018	4393	CADEIRA FIXA	60,00	10,00	6,00	54,00	10	0,45	43,20
dez/2019	16/01/2018	4394	CADEIRA FIXA	60,00	10,00	6,00	54,00	10	0,45	43,20
dez/2019	08/01/2018	4397	ESTANTE EM AÇO COM 05 DIVISÕES	100,00	10,00	10,00	90,00	10	0,75	72,00
dez/2019	18/01/2018	4403	MESA EM AÇO	130,00	10,00	13,00	117,00	10	0,98	93,60
dez/2019	18/01/2018	4414	POLTRONA FIXA	130,00	10,00	13,00	117,00	10	0,98	93,60
dez/2019	16/01/2018	4463	1127 - MESA EM MDF COM 02 GAVETAS -	300,00	10,00	30,00	270,00	10	2,25	216,00
dez/2019	16/01/2018	4558	POLTRONA FIXA COM BRAÇO	130,00	10,00	13,00	117,00	10	0,98	93,60
dez/2019	16/01/2018	4559	POLTRONA FIXA COM BRAÇO	130,00	10,00	13,00	117,00	10	0,98	93,60
dez/2019	16/01/2018	4560	POLTRONA FIXA COM BRAÇO	130,00	10,00	13,00	117,00	10	0,98	93,60
dez/2019	16/01/2018	4561	POLTRONA FIXA COM BRAÇO	130,00	10,00	13,00	117,00	10	0,98	93,60
dez/2019	02/04/2018	4612	598 - GAVETEIRO VOLANTE 3 GAVETAS F 400X520X630 MM -	130,00	10,00	13,00	117,00	10	0,98	96,53
dez/2019	16/01/2018	4613	1065 - ARMARIO BAIXO 02 PORTAS -	150,00	10,00	15,00	135,00	10	1,13	108,00
dez/2019	16/01/2018	4662	POLTRONA GIRATÓRIA COM BRAÇO MARCA OKAMURA	900,00	10,00	90,00	810,00	10	6,75	648,00
dez/2019	18/01/2018	4780	APARADOR EM MADEIRA	500,00	10,00	50,00	450,00	10	3,75	360,00
dez/2019	16/01/2018	4781	1161 - MESA PARA TERMINAL EXECUTIVO EM MADEIRA COM 02 GAVETAS -	250,00	10,00	25,00	225,00	10	1,88	180,00
dez/2019	16/01/2018	4782	1156 - MESA EXECUTIVA EM MADEIRA 2000X970X740 MM COM 06 GAVETAS -	700,00	10,00	70,00	630,00	10	5,25	504,00

MES/ANO	DATA ENTRADA	Nº PATRIMONIO	DESCRICAO	VR. AQUISICAO (R\$)	% RESIDUAL	VR. RESIDUAL (R\$)	BASE CALC. DEPRECIACAO (R\$)	VIDA UTIL (ANOS)	DEPRECIACAO MENSAL (R\$)	VR. ATUAL (R\$)
dez/2019	02/04/2018	4798	1160 - MESA REUNIAO ESCURO 1300X760 MM -	250,00	10,00	25,00	225,00	10	1,88	185,63
dez/2019	02/04/2018	4799	1167 - MESA LATERAL ESCURO 600X500X680 MM -	250,00	10,00	25,00	225,00	10	1,88	185,63
dez/2019	16/01/2018	4801	CADEIRA FIXA	60,00	10,00	6,00	54,00	10	0,45	43,20
dez/2019	16/01/2018	4802	CADEIRA FIXA	60,00	10,00	6,00	54,00	10	0,45	43,20
dez/2019	16/01/2018	4805	CADEIRA FIXA	60,00	10,00	6,00	54,00	10	0,45	43,20
dez/2019	18/01/2018	4807	GAVETEIRO EM MADEIRA COM 03 GAVETAS	200,00	10,00	20,00	180,00	10	1,50	144,00
dez/2019	18/01/2018	4812	CADEIRA POLTRONA GIRATORIA "F"	140,00	10,00	14,00	126,00	10	1,05	100,80
dez/2019	18/01/2018	4889	VASO EM MADEIRA PARA PLANTAS	80,00	10,00	8,00	72,00	10	0,60	57,60
dez/2019	16/01/2018	4990	1123 - CADEIRA FIXA COM BRACOS -	130,00	10,00	13,00	117,00	10	0,98	93,60
dez/2019	09/12/2008	5161	ARMÁRIO DESLIZANTE MODELO SOHO CONJUNTO 02 PARTES	5.000,00	10,00	500,00	4.500,00	10	37,50	500,00
dez/2019	09/12/2008	5162	ARMÁRIO DESLIZANTE EM 01 MÓDULO	1.630,00	10,00	163,00	1.467,00	10	12,23	163,00
dez/2019	16/01/2018	5208	CADEIRA FIXA	120,00	10,00	12,00	108,00	10	0,90	86,40
dez/2019	16/01/2018	5209	CADEIRA FIXA	120,00	10,00	12,00	108,00	10	0,90	86,40
dez/2019	16/01/2018	5210	1122 - CADEIRA FIXA SEM BRACOS -	60,00	10,00	6,00	54,00	10	0,45	43,20
dez/2019	16/01/2018	5291	LONGARINA 03 LUGARES SEM BRAÇO	150,00	10,00	15,00	135,00	10	1,13	108,00
dez/2019	18/01/2018	5447	MESA EM MADEIRA	200,00	10,00	20,00	180,00	10	1,50	144,00
dez/2019	16/01/2018	5558	1065 - ARMARIO BAIXO 02 PORTAS -	150,00	10,00	15,00	135,00	10	1,13	108,00
dez/2019	16/01/2018	5627	1155 - CADEIRA GIRATORIA COM BRACOS -	200,00	10,00	20,00	180,00	10	1,50	144,00
dez/2019	16/01/2018	5641	1160 - MESA REUNIAO ESCURO 1300X760 MM -	400,00	10,00	40,00	360,00	10	3,00	288,00
dez/2019	18/01/2018	5766	GAVETEIRO EM MADEIRA COM 03 GAVETAS	100,00	10,00	10,00	90,00	10	0,75	72,00
dez/2019	16/01/2018	5769	1123 - CADEIRA FIXA COM BRACOS -	130,00	10,00	13,00	117,00	10	0,98	93,60
dez/2019	16/01/2018	5770	POLTRONA FIXA C/ BRAÇO	145,00	10,00	14,50	130,50	10	1,09	104,39
dez/2019	16/01/2018	5771	POLTRONA FIXA C/ BRAÇO	145,00	10,00	14,50	130,50	10	1,09	104,39
dez/2019	18/01/2018	5776	MESA EM MADEIRA COM FORMATO EM L	400,00	10,00	40,00	360,00	10	3,00	288,00
dez/2019	18/01/2018	5779	GAVETEIRO EM MADEIRA COM 03 GAVETAS	100,00	10,00	10,00	90,00	10	0,75	72,00

MES/ANO	DATA ENTRADA	N° PATRIMONIO	DESCRICAO	VR. AQUISICAO (R\$)	% RESIDUAL	VR. RESIDUAL (R\$)	BASE CALC. DEPRECIACAO (R\$)	VIDA UTIL (ANOS)	DEPRECIACAO MENSAL (R\$)	VR. ATUAL (R\$)
dez/2019	16/01/2018	5895	GAVETEIRO EM MADEIRA COM 04 GAVETAS	120,00	10,00	12,00	108,00	10	0,90	86,40
dez/2019	16/01/2018	5896	CADEIRA FIXA	120,00	10,00	12,00	108,00	10	0,90	86,40
dez/2019	18/01/2018	5915	GAVETEIRO EM MADEIRA COM 04 GAVETAS	120,00	10,00	12,00	108,00	10	0,90	86,40
dez/2019	17/01/2018	5937	RACK EM MADEIRA PARA TV COM 02 PORTAS E 02 DIVISÕES	200,00	10,00	20,00	180,00	10	1,50	144,00
dez/2019	16/01/2018	5938	CADEIRA FIXA	120,00	10,00	12,00	108,00	10	0,90	86,40
dez/2019	16/01/2018	5939	CADEIRA FIXA	120,00	10,00	12,00	108,00	10	0,90	86,40
dez/2019	16/01/2018	5940	CADEIRA FIXA	120,00	10,00	12,00	108,00	10	0,90	86,40
dez/2019	18/01/2018	5944	MESA EM MADEIRA COM FORMATO EM L	400,00	10,00	40,00	360,00	10	3,00	288,00
dez/2019	18/01/2018	5946	GAVETEIRO EM MADEIRA COM 03 GAVETAS	100,00	10,00	10,00	90,00	10	0,75	72,00
dez/2019	16/01/2018	5954	1122 - CADEIRA FIXA SEM BRACOS -	60,00	10,00	6,00	54,00	10	0,45	43,20
dez/2019	16/01/2018	5961	1122 - CADEIRA FIXA SEM BRACOS -	60,00	10,00	6,00	54,00	10	0,45	43,20
dez/2019	16/01/2018	5966	CADEIRA FIXA COM BRAÇO	130,00	10,00	13,00	117,00	10	0,98	93,60
dez/2019	16/01/2018	5968	CADEIRA FIXA COM BRAÇO	130,00	10,00	13,00	117,00	10	0,98	93,60
dez/2019	18/01/2018	5975	MESA MDF EM FORMATO L 1,40 X 1,40 MTS	400,00	10,00	40,00	360,00	10	3,00	288,00
dez/2019	18/01/2018	5978	MESA MDF EM FORMATO L	400,00	10,00	40,00	360,00	10	3,00	288,00
dez/2019	18/01/2018	5979	GAVETEIRO EM MADEIRA COM 03 GAVETAS	150,00	10,00	15,00	135,00	10	1,13	108,00
dez/2019	18/01/2018	5981	MESA MDF EM FORMATO L	400,00	10,00	40,00	360,00	10	3,00	288,00
dez/2019	18/01/2018	5982	GAVETEIRO MDF COM 03 GAVETAS	150,00	10,00	15,00	135,00	10	1,13	108,00
dez/2019	18/01/2018	5985	ARMÁRIO MDF COM 01 PORTA	100,00	10,00	10,00	90,00	10	0,75	72,00
dez/2019	18/01/2018	5986	MESA MDF EM FORMATO L	400,00	10,00	40,00	360,00	10	3,00	288,00
dez/2019	18/01/2018	5987	GAVETEIRO MDF COM 03 GAVETAS	100,00	10,00	10,00	90,00	10	0,75	72,00
dez/2019	18/01/2018	5990	MESA MDF EM FORMATO L	400,00	10,00	40,00	360,00	10	3,00	288,00
dez/2019	18/01/2018	5991	GAVETEIRO MDF COM 03 GAVETAS	150,00	10,00	15,00	135,00	10	1,13	108,00
dez/2019	18/01/2018	5993	MESA MDF EM FORMATO L	400,00	10,00	40,00	360,00	10	3,00	288,00
dez/2019	18/01/2018	5994	GAVETEIRO MDF COM 03 GAVETAS	150,00	10,00	15,00	135,00	10	1,13	108,00
dez/2019	18/01/2018	5996	GAVETEIRO MDF COM 03 GAVETAS	150,00	10,00	15,00	135,00	10	1,13	108,00
dez/2019	18/01/2018	5997	ARMÁRIO MDF COM 01 PORTA	130,00	10,00	13,00	117,00	10	0,98	93,60
dez/2019	18/01/2018	6009	MESA EM MADEIRA PARA REUNIÃO	600,00	10,00	60,00	540,00	10	4,50	432,00

MES/ANO	DATA ENTRADA	Nº PATRIMONIO	DESCRICAO	VR. AQUISICAO (R\$)	% RESIDUAL	VR. RESIDUAL (R\$)	BASE CALC. DEPRECIACAO (R\$)	VIDA UTIL (ANOS)	DEPRECIACAO MENSAL (R\$)	VR. ATUAL (R\$)
dez/2019	18/01/2018	6012	MESA EM MADEIRA PARA TELEFONE COM 01 GAVETA E TAMPO EM GRANITO	350,00	10,00	35,00	315,00	10	2,63	252,00
dez/2019	16/01/2018	6015	SOFÁ 02 LUGARES EM COURVIM	1.500,00	10,00	150,00	1.350,00	10	11,25	1.080,00
dez/2019	16/01/2018	6024	CADEIRA GIRATÓRIA COM BRAÇO	145,00	10,00	14,50	130,50	10	1,09	104,39
dez/2019	16/01/2018	6042	CADEIRA GIRATÓRIA COM BRAÇO	145,00	10,00	14,50	130,50	10	1,09	104,39
dez/2019	18/01/2018	6046	MESA EM MADEIRA COM 02 GAVETAS	250,00	10,00	25,00	225,00	10	1,88	180,00
dez/2019	16/01/2018	6048	CADEIRA GIRATÓRIA COM BRAÇO	145,00	10,00	14,50	130,50	10	1,09	104,39
dez/2019	16/01/2018	6056	CADEIRA GIRATÓRIA OP C/BRAÇO (RISCADA E CROMADA)	145,00	10,00	14,50	130,50	10	1,09	104,39
dez/2019	18/01/2018	6057	MESA DE CENTRO EM AÇO COM TAMPO DE VIDRO	100,00	10,00	10,00	90,00	10	0,75	72,00
dez/2019	18/01/2018	6061	MESA EM MADEIRA PARA TERMINAL COM 01 GAVETA	130,00	10,00	13,00	117,00	10	0,98	93,60
dez/2019	02/04/2018	6066	1139 - MESA L F 1200X1400X740 MM -	300,00	10,00	30,00	270,00	10	2,25	222,75
dez/2019	16/01/2018	6067	1133 - ARMARIO BAIXO 01 PORTA -	130,00	10,00	13,00	117,00	10	0,98	93,60
dez/2019	02/04/2018	6068	598 - GAVETEIRO VOLANTE 3 GAVETAS F 400X520X630 MM -	130,00	10,00	13,00	117,00	10	0,98	96,53
dez/2019	16/01/2018	6070	POLTRONA FIXA COM BRAÇO	130,00	10,00	13,00	117,00	10	0,98	93,60
dez/2019	16/01/2018	6071	POLTRONA FIXA COM BRAÇO	130,00	10,00	13,00	117,00	10	0,98	93,60
dez/2019	16/01/2018	6074	CADEIRA GIRATÓRIA COM BRAÇO	145,00	10,00	14,50	130,50	10	1,09	104,39
dez/2019	16/01/2018	6103	SOFÁ EM COURO 02 LUGARES COR PRETO	700,00	10,00	70,00	630,00	10	5,25	504,00
dez/2019	16/01/2018	6106	SOFÁ EM COURO 02 LUGARES COR PRETO	700,00	10,00	70,00	630,00	10	5,25	504,00
dez/2019	02/04/2018	6110	1169 - BANCADA EM MDF COM 02 PORTAS E SUPORTE PARA TECLADO -	130,00	10,00	13,00	117,00	10	0,98	96,53
dez/2019	18/01/2018	6112	MESA EM MADEIRA SEM GAVETA	80,00	10,00	8,00	72,00	10	0,60	57,60
dez/2019	16/01/2018	6113	GAVETEIRO EM MADEIRA COM 04 GAVETAS	120,00	10,00	12,00	108,00	10	0,90	86,40
dez/2019	16/01/2018	6117	GAVETEIRO EM MADEIRA COM 04 GAVETAS	120,00	10,00	12,00	108,00	10	0,90	86,40
dez/2019	02/04/2018	6119	1203 - MESA EM MADEIRA SEM GAVETA -	100,00	10,00	10,00	90,00	10	0,75	74,25
dez/2019	02/04/2018	6129	1065 - ARMARIO BAIXO 02 PORTAS -	150,00	10,00	15,00	135,00	10	1,13	111,38
dez/2019	16/01/2018	6130	1123 - CADEIRA FIXA COM BRACOS -	130,00	10,00	13,00	117,00	10	0,98	93,60

MES/ANO	DATA ENTRADA	Nº PATRIMONIO	DESCRICAO	VR. AQUISICAO (R\$)	% RESIDUAL	VR. RESIDUAL (R\$)	BASE CALC. DEPRECIACAO (R\$)	VIDA UTIL (ANOS)	DEPRECIACAO MENSAL (R\$)	VR. ATUAL (R\$)
dez/2019	16/01/2018	6132	GAVETEIRO EM MADEIRA COM 03 GAVETAS COR ESCURO	200,00	10,00	20,00	180,00	10	1,50	144,00
dez/2019	16/01/2018	6140	CADEIRA GIRATÓRIA COM BRAÇO	145,00	10,00	14,50	130,50	10	1,09	104,39
dez/2019	16/01/2018	6155	POLTRONA FIXA C/ BRAÇO	130,00	10,00	13,00	117,00	10	0,98	93,60
dez/2019	16/01/2018	6156	POLTRONA FIXA C/ BRAÇO	130,00	10,00	13,00	117,00	10	0,98	93,60
dez/2019	16/01/2018	6169	CADEIRA FIXA COM BRAÇO	130,00	10,00	13,00	117,00	10	0,98	93,60
dez/2019	16/01/2018	6170	CADEIRA FIXA COM BRAÇO	130,00	10,00	13,00	117,00	10	0,98	93,60
dez/2019	16/01/2018	6171	POLTRONA FIXA C/ BRAÇO	130,00	10,00	13,00	117,00	10	0,98	93,60
dez/2019	16/01/2018	6172	1123 - CADEIRA FIXA COM BRACOS -	130,00	10,00	13,00	117,00	10	0,98	93,60
dez/2019	16/01/2018	6173	CADEIRA FIXA COM BRAÇO	130,00	10,00	13,00	117,00	10	0,98	93,60
dez/2019	16/01/2018	6174	1123 - CADEIRA FIXA COM BRACOS -	130,00	10,00	13,00	117,00	10	0,98	93,60
dez/2019	16/01/2018	6175	POLTRONA FIXA C/ BRAÇO	130,00	10,00	13,00	117,00	10	0,98	93,60
dez/2019	16/01/2018	6176	POLTRONA FIXA C/ BRAÇO	130,00	10,00	13,00	117,00	10	0,98	93,60
dez/2019	16/01/2018	6177	POLTRONA FIXA C/ BRAÇO	130,00	10,00	13,00	117,00	10	0,98	93,60
dez/2019	16/01/2018	6178	CADEIRA FIXA COM BRAÇO	130,00	10,00	13,00	117,00	10	0,98	93,60
dez/2019	16/01/2018	6179	1159 - GAVETEIRO ESCURO 3 GAVETAS -	120,00	10,00	12,00	108,00	10	0,90	86,40
dez/2019	18/01/2018	6183	MESA EM MADEIRA SEM GAVETA	80,00	10,00	8,00	72,00	10	0,60	57,60
dez/2019	16/01/2018	6185	CADEIRA GIRATÓRIA COM BRAÇO	145,00	10,00	14,50	130,50	10	1,09	104,39
dez/2019	16/01/2018	6186	1123 - CADEIRA FIXA COM BRACOS -	130,00	10,00	13,00	117,00	10	0,98	93,60
dez/2019	16/01/2018	6187	1123 - CADEIRA FIXA COM BRACOS -	130,00	10,00	13,00	117,00	10	0,98	93,60
dez/2019	16/01/2018	6193	POLTRONA GIRATÓRIA COM BRAÇO	145,00	10,00	14,50	130,50	10	1,09	104,39
dez/2019	18/01/2018	6194	ARMÁRIO EM MADEIRA COM 01 PORTAS E 01 GAVETA	140,00	10,00	14,00	126,00	10	1,05	100,80
dez/2019	06/06/2019	6208	1384 - MESA RETA MARRON -	400,00	10,00	40,00	360,00	10	3,00	339,00
dez/2019	05/01/2018	6236	PORTA JORNAL EM MADEIRA	30,00	10,00	3,00	27,00	10	0,23	21,60
dez/2019	16/01/2018	6271	POLTRONA FIXA C/ BRAÇO	130,00	10,00	13,00	117,00	10	0,98	93,60
dez/2019	18/01/2018	6274	MESA EM MADEIRA	120,00	10,00	12,00	108,00	10	0,90	86,40
dez/2019	18/01/2018	6275	MESA EM MADEIRA SEM GAVETA COR ESCURO	200,00	10,00	20,00	180,00	10	1,50	144,00
dez/2019	16/01/2018	6280	CADEIRA GIRATÓRIA COM BRAÇO	145,00	10,00	14,50	130,50	10	1,09	104,39
dez/2019	18/01/2018	6288	MESA EM MADEIRA FORMATO EM L	400,00	10,00	40,00	360,00	10	3,00	288,00
dez/2019	16/01/2018	6294	POLTRONA GIRATÓRIA COM BRAÇO	145,00	10,00	14,50	130,50	10	1,09	104,39

MES/ANO	DATA ENTRADA	Nº PATRIMONIO	DESCRICAO	VR. AQUISICAO (R\$)	% RESIDUAL	VR. RESIDUAL (R\$)	BASE CALC. DEPRECIACAO (R\$)	VIDA UTIL (ANOS)	DEPRECIACAO MENSAL (R\$)	VR. ATUAL (R\$)
dez/2019	16/01/2018	6295	CADEIRA FIXA	60,00	10,00	6,00	54,00	10	0,45	43,20
dez/2019	16/01/2018	6296	CADEIRA FIXA	60,00	10,00	6,00	54,00	10	0,45	43,20
dez/2019	18/01/2018	6297	GAVETEIRO EM MADEIRA COM 03 GAVETAS	120,00	10,00	12,00	108,00	10	0,90	86,40
dez/2019	18/01/2018	6300	MESA EM MADEIRA FORMATO EM L	400,00	10,00	40,00	360,00	10	3,00	288,00
dez/2019	16/01/2018	6302	1155 - CADEIRA GIRATORIA COM BRACOS -	200,00	10,00	20,00	180,00	10	1,50	144,00
dez/2019	18/01/2018	6306	ARMÁRIO MDF COM 02 PORTAS	100,00	10,00	10,00	90,00	10	0,75	72,00
dez/2019	17/01/2018	6461	SUORTE PARA CPU	60,00	10,00	6,00	54,00	10	0,45	43,20
dez/2019	18/01/2018	6817	ARMÁRIO EM MADEIRA COR MOGNO COM 02 PORTAS	200,00	10,00	20,00	180,00	10	1,50	144,00
dez/2019	08/01/2018	6870	ESTANTE EM AÇO COM 05 DIVISÕES	100,00	10,00	10,00	90,00	10	0,75	72,00
dez/2019	08/01/2018	6871	ESTANTE EM AÇO COM 05 DIVISÕES	100,00	10,00	10,00	90,00	10	0,75	72,00
dez/2019	08/01/2018	6872	ESTANTE EM AÇO COM 05 DIVISÕES	100,00	10,00	10,00	90,00	10	0,75	72,00
dez/2019	08/01/2018	6873	ESTANTE EM AÇO COM 05 DIVISÕES	100,00	10,00	10,00	90,00	10	0,75	72,00
dez/2019	08/01/2018	6875	ESTANTE EM AÇO COM 05 DIVISÕES	100,00	10,00	10,00	90,00	10	0,75	72,00
dez/2019	08/01/2018	6876	ESTANTE EM AÇO COM 05 DIVISÕES	100,00	10,00	10,00	90,00	10	0,75	72,00
dez/2019	08/01/2018	6878	ESTANTE EM AÇO COM 05 DIVISÕES	100,00	10,00	10,00	90,00	10	0,75	72,00
dez/2019	08/01/2018	6880	ESTANTE EM AÇO COM 05 DIVISÕES	100,00	10,00	10,00	90,00	10	0,75	72,00
dez/2019	08/01/2018	6881	ESTANTE EM AÇO COM 05 DIVISÕES	100,00	10,00	10,00	90,00	10	0,75	72,00
dez/2019	08/01/2018	6882	ESTANTE EM AÇO COM 05 DIVISÕES	100,00	10,00	10,00	90,00	10	0,75	72,00
dez/2019	08/01/2018	6883	ESTANTE EM AÇO COM 05 DIVISÕES	100,00	10,00	10,00	90,00	10	0,75	72,00
dez/2019	08/01/2018	6884	ESTANTE EM AÇO COM 05 DIVISÕES	100,00	10,00	10,00	90,00	10	0,75	72,00
dez/2019	08/01/2018	6885	ESTANTE EM AÇO COM 05 DIVISÕES	100,00	10,00	10,00	90,00	10	0,75	72,00
dez/2019	08/01/2018	6886	ESTANTE EM AÇO COM 05 DIVISÕES	100,00	10,00	10,00	90,00	10	0,75	72,00
dez/2019	08/01/2018	6887	ESTANTE EM AÇO COM 05 DIVISÕES	100,00	10,00	10,00	90,00	10	0,75	72,00
dez/2019	08/01/2018	6888	ESTANTE EM AÇO COM 05 DIVISÕES	100,00	10,00	10,00	90,00	10	0,75	72,00
dez/2019	08/01/2018	6889	ESTANTE EM AÇO COM 05 DIVISÕES	100,00	10,00	10,00	90,00	10	0,75	72,00
dez/2019	08/01/2018	6890	ESTANTE EM AÇO COM 05 DIVISÕES	100,00	10,00	10,00	90,00	10	0,75	72,00
dez/2019	08/01/2018	6891	ESTANTE EM AÇO COM 05 DIVISÕES	100,00	10,00	10,00	90,00	10	0,75	72,00
dez/2019	08/01/2018	6893	ESTANTE EM AÇO COM 05 DIVISÕES	100,00	10,00	10,00	90,00	10	0,75	72,00
dez/2019	08/01/2018	6894	ESTANTE EM AÇO COM 05 DIVISÕES	100,00	10,00	10,00	90,00	10	0,75	72,00
dez/2019	08/01/2018	6895	ESTANTE EM AÇO COM 05 DIVISÕES	100,00	10,00	10,00	90,00	10	0,75	72,00
dez/2019	08/01/2018	6897	ESTANTE EM AÇO COM 05 DIVISÕES	100,00	10,00	10,00	90,00	10	0,75	72,00
dez/2019	08/01/2018	6898	ESTANTE EM AÇO COM 05 DIVISÕES	100,00	10,00	10,00	90,00	10	0,75	72,00

MES/ANO	DATA ENTRADA	Nº PATRIMONIO	DESCRICAO	VR. AQUISICAO (R\$)	% RESIDUAL	VR. RESIDUAL (R\$)	BASE CALC. DEPRECIACAO (R\$)	VIDA UTIL (ANOS)	DEPRECIACAO MENSAL (R\$)	VR. ATUAL (R\$)
dez/2019	08/01/2018	6899	ESTANTE EM AÇO COM 05 DIVISÕES	100,00	10,00	10,00	90,00	10	0,75	72,00
dez/2019	08/01/2018	6901	ESTANTE EM AÇO COM 05 DIVISÕES	100,00	10,00	10,00	90,00	10	0,75	72,00
dez/2019	08/01/2018	6902	ESTANTE EM AÇO COM 05 DIVISÕES	100,00	10,00	10,00	90,00	10	0,75	72,00
dez/2019	08/01/2018	6903	ESTANTE EM AÇO COM 05 DIVISÕES	100,00	10,00	10,00	90,00	10	0,75	72,00
dez/2019	08/01/2018	6904	ESTANTE EM AÇO COM 05 DIVISÕES	100,00	10,00	10,00	90,00	10	0,75	72,00
dez/2019	08/01/2018	6905	ESTANTE EM AÇO COM 05 DIVISÕES	100,00	10,00	10,00	90,00	10	0,75	72,00
dez/2019	08/01/2018	6906	ESTANTE EM AÇO COM 05 DIVISÕES	100,00	10,00	10,00	90,00	10	0,75	72,00
dez/2019	08/01/2018	6908	ESTANTE EM AÇO COM 05 DIVISÕES	100,00	10,00	10,00	90,00	10	0,75	72,00
dez/2019	08/01/2018	6909	ESTANTE EM AÇO COM 05 DIVISÕES	100,00	10,00	10,00	90,00	10	0,75	72,00
dez/2019	08/01/2018	6910	ESTANTE EM AÇO COM 05 DIVISÕES	100,00	10,00	10,00	90,00	10	0,75	72,00
dez/2019	08/01/2018	6911	ESTANTE EM AÇO COM 05 DIVISÕES	100,00	10,00	10,00	90,00	10	0,75	72,00
dez/2019	08/01/2018	6912	ESTANTE EM AÇO COM 05 DIVISÕES	100,00	10,00	10,00	90,00	10	0,75	72,00
dez/2019	08/01/2018	6913	ESTANTE EM AÇO COM 05 DIVISÕES	100,00	10,00	10,00	90,00	10	0,75	72,00
dez/2019	08/01/2018	6914	ESTANTE EM AÇO COM 05 DIVISÕES	100,00	10,00	10,00	90,00	10	0,75	72,00
dez/2019	08/01/2018	6915	ESTANTE EM AÇO COM 05 DIVISÕES	100,00	10,00	10,00	90,00	10	0,75	72,00
dez/2019	08/01/2018	6916	ESTANTE EM AÇO COM 05 DIVISÕES	100,00	10,00	10,00	90,00	10	0,75	72,00
dez/2019	08/01/2018	6918	ESTANTE EM AÇO COM 05 DIVISÕES	100,00	10,00	10,00	90,00	10	0,75	72,00
dez/2019	08/01/2018	6919	ESTANTE EM AÇO COM 05 DIVISÕES	100,00	10,00	10,00	90,00	10	0,75	72,00
dez/2019	08/01/2018	6930	ESTANTE EM AÇO COM 05 DIVISÕES	100,00	10,00	10,00	90,00	10	0,75	72,00
dez/2019	08/01/2018	6931	1105 - ESTANTE EM AÇO COM 05 DIVISÕES -	100,00	10,00	10,00	90,00	10	0,75	72,00
dez/2019	08/01/2018	6932	ESTANTE EM AÇO COM 05 DIVISÕES	100,00	10,00	10,00	90,00	10	0,75	72,00
dez/2019	08/01/2018	6934	ESTANTE EM AÇO COM 05 DIVISÕES	100,00	10,00	10,00	90,00	10	0,75	72,00
dez/2019	08/01/2018	6935	ESTANTE EM AÇO COM 05 DIVISÕES	100,00	10,00	10,00	90,00	10	0,75	72,00
dez/2019	08/01/2018	6936	ESTANTE EM AÇO COM 05 DIVISÕES	100,00	10,00	10,00	90,00	10	0,75	72,00
dez/2019	08/01/2018	6937	ESTANTE EM AÇO COM 05 DIVISÕES	100,00	10,00	10,00	90,00	10	0,75	72,00
dez/2019	08/01/2018	6938	ESTANTE EM AÇO COM 05 DIVISÕES	100,00	10,00	10,00	90,00	10	0,75	72,00
dez/2019	08/01/2018	6939	ESTANTE EM AÇO COM 05 DIVISÕES	100,00	10,00	10,00	90,00	10	0,75	72,00
dez/2019	08/01/2018	6940	ESTANTE EM AÇO COM 05 DIVISÕES	100,00	10,00	10,00	90,00	10	0,75	72,00
dez/2019	08/01/2018	6941	ESTANTE EM AÇO COM 05 DIVISÕES	100,00	10,00	10,00	90,00	10	0,75	72,00
dez/2019	08/01/2018	6942	ESTANTE EM AÇO COM 05 DIVISÕES	100,00	10,00	10,00	90,00	10	0,75	72,00
dez/2019	08/01/2018	6944	ESTANTE EM AÇO COM 05 DIVISÕES	100,00	10,00	10,00	90,00	10	0,75	72,00
dez/2019	08/01/2018	6945	ESTANTE EM AÇO COM 05 DIVISÕES	100,00	10,00	10,00	90,00	10	0,75	72,00
dez/2019	08/01/2018	6946	ESTANTE EM AÇO COM 05 DIVISÕES	100,00	10,00	10,00	90,00	10	0,75	72,00

MES/ANO	DATA ENTRADA	Nº PATRIMONIO	DESCRICAO	VR. AQUISICAO (R\$)	% RESIDUAL	VR. RESIDUAL (R\$)	BASE CALC. DEPRECIACAO (R\$)	VIDA UTIL (ANOS)	DEPRECIACAO MENSAL (R\$)	VR. ATUAL (R\$)
dez/2019	08/01/2018	6991	ESTANTE EM AÇO COM 05 DIVISÕES	100,00	10,00	10,00	90,00	10	0,75	72,00
dez/2019	08/01/2018	6992	ESTANTE EM AÇO COM 05 DIVISÕES	100,00	10,00	10,00	90,00	10	0,75	72,00
dez/2019	08/01/2018	6994	ESTANTE EM AÇO COM 06 DIVISÕES	100,00	10,00	10,00	90,00	10	0,75	72,00
dez/2019	08/01/2018	6995	ESTANTE EM AÇO COM 06 DIVISÕES	100,00	10,00	10,00	90,00	10	0,75	72,00
dez/2019	08/01/2018	6998	ESTANTE EM AÇO COM 05 DIVISÕES	100,00	10,00	10,00	90,00	10	0,75	72,00
dez/2019	08/01/2018	6999	ESTANTE EM AÇO COM 05 DIVISÕES	100,00	10,00	10,00	90,00	10	0,75	72,00
dez/2019	08/01/2018	7021	ESTANTE EM AÇO COM 05 DIVISÕES	100,00	10,00	10,00	90,00	10	0,75	72,00
dez/2019	08/01/2018	7022	ESTANTE EM AÇO COM 05 DIVISÕES	100,00	10,00	10,00	90,00	10	0,75	72,00
dez/2019	08/01/2018	7023	1105 - ESTANTE EM AÇO COM 05 DIVISÕES -	100,00	10,00	10,00	90,00	10	0,75	72,00
dez/2019	08/01/2018	7024	ESTANTE EM AÇO COM 05 DIVISÕES	100,00	10,00	10,00	90,00	10	0,75	72,00
dez/2019	08/01/2018	7025	ESTANTE EM AÇO COM 05 DIVISÕES	100,00	10,00	10,00	90,00	10	0,75	72,00
dez/2019	16/01/2018	7036	CADEIRA FIXA	60,00	10,00	6,00	54,00	10	0,45	43,20
dez/2019	18/01/2018	7165	MESA EM MADEIRA SEM GAVETA COR ESCURO	200,00	10,00	20,00	180,00	10	1,50	144,00
dez/2019	18/01/2018	7175	MESA CONJUNTO ROYAL NAUTIKA COM 04 BANQUETAS	200,00	10,00	20,00	180,00	10	1,50	144,00
dez/2019	06/05/2015	8015	CPU MARCA ELITEDESK HP 800	2.790,00	10,00	279,00	2.511,00	10	20,93	1.339,20
dez/2019	06/05/2015	8017	CPU MARCA ELITEDESK HP 800	2.790,00	10,00	279,00	2.511,00	10	20,93	1.339,20
dez/2019	20/04/2016	8126	POLTRONA PRESIDENTE COM ENCOSTO TELADO COM APOIO DE CABEÇA	3.570,64	10,00	357,06	3.213,58	10	26,78	2.008,48
dez/2019	22/12/2015	8127	MESA AUXILIAR EXECUTIVA A/B	6.233,33	10,00	623,33	5.610,00	10	46,75	3.319,25
dez/2019	22/12/2015	8128	GAVETEIRO VOLANTE COM 03 GAVETAS A/B	4.914,28	10,00	491,43	4.422,85	10	36,86	2.616,86
dez/2019	12/01/2015	8129	ARMÁRIO EMBUTIDO COM 09 PORTAS; 03 GAVETAS E 03 DIVISÕES (CONSELHEIRO)	9.049,00	10,00	904,90	8.144,10	10	67,87	4.072,02
dez/2019	22/12/2015	8130	MESA EXECUTIVA RETANGULAR A/B	17.295,23	10,00	1.729,52	15.565,71	10	129,71	9.209,72
dez/2019	27/01/2016	8131	POLTRONA GIRATÓRIA INTERLOCUTOR B2	1.890,47	10,00	189,05	1.701,42	10	14,18	1.020,83
dez/2019	27/01/2016	8132	POLTRONA GIRATÓRIA INTERLOCUTOR B2	1.890,47	10,00	189,05	1.701,42	10	14,18	1.020,83
dez/2019	31/03/2016	8133	ARMÁRIO APARADOR A 2380X500X645MM	17.899,04	10,00	1.789,90	16.109,14	10	134,24	9.933,96
dez/2019	23/02/2016	8134	MESA DE CENTRO A/B COR PRETO 1000X600X300	700,95	10,00	70,10	630,85	10	5,26	383,77
dez/2019	13/01/2016	8135	SOFÁ DE 01 LUGAR A/B	1.118,09	10,00	111,81	1.006,28	10	8,39	603,75

MES/ANO	DATA ENTRADA	Nº PATRIMONIO	DESCRICAO	VR. AQUISICAO (R\$)	% RESIDUAL	VR. RESIDUAL (R\$)	BASE CALC. DEPRECIACAO (R\$)	VIDA UTIL (ANOS)	DEPRECIACAO MENSAL (R\$)	VR. ATUAL (R\$)
dez/2019	13/01/2016	8136	SOFÁ DE 01 LUGAR A/B	1.118,09	10,00	111,81	1.006,28	10	8,39	603,75
dez/2019	27/01/2016	8137	SOFÁ DE 03 LUGARES A/B	2.217,14	10,00	221,71	1.995,43	10	16,63	1.197,24
dez/2019	23/02/2016	8138	MESA LATERAL 600X600X500MM	713,33	10,00	71,33	642,00	10	5,35	390,55
dez/2019	12/01/2015	8139	ARMÁRIO EM MDF COM 02 PORTAS; 02 GAVETAS E 02 DIVISÕES	5.499,00	10,00	549,90	4.949,10	10	41,24	2.474,52
dez/2019	20/01/2016	8140	SOFÁ DE 02 LUGARES A/B	1.662,85	10,00	166,29	1.496,56	10	12,47	897,95
dez/2019	23/02/2016	8141	MESA LATERAL 600X600X500MM	713,33	10,00	71,33	642,00	10	5,35	390,55
dez/2019	12/01/2015	8142	ARMÁRIO EMBUTIDO PARA COPA EM MDF COM 04 PORTAS (COPA CONSELHEIRO)	3.260,00	10,00	326,00	2.934,00	10	24,45	1.467,00
dez/2019	12/01/2015	8143	ARMÁRIO EMBUTIDO EM MDF COM 02 PORTAS E 01 GAVETA	1.042,00	10,00	104,20	937,80	10	7,82	468,90
dez/2019	11/02/2016	8144	POLTRONA FIXA INTERLOCUTOR	538,42	10,00	53,84	484,58	10	4,04	294,79
dez/2019	11/02/2016	8145	POLTRONA FIXA INTERLOCUTOR	538,42	10,00	53,84	484,58	10	4,04	294,79
dez/2019	09/10/2014	8146	MESA EXECUTIVA RETANGULAR E 1800X800X740	629,80	10,00	62,98	566,82	10	4,72	269,21
dez/2019	11/02/2016	8147	POLTRONA GIRATÓRIA	1.619,52	10,00	161,95	1.457,57	10	12,15	886,71
dez/2019	24/10/2014	8148	GAVETEIRO VOLANTE 03 GAVETAS "E" 400X520X630	358,65	10,00	35,87	322,78	10	2,69	153,31
dez/2019	09/10/2014	8150	ARMÁRIO ALTO "E" 800 X 470 X 2100 "LXPXH"	915,38	10,00	91,54	823,84	10	6,87	391,35
dez/2019	09/10/2014	8151	ARMÁRIO ALTO "E" 800 X 470 X 2100 "LXPXH"	915,38	10,00	91,54	823,84	10	6,87	391,35
dez/2019	09/10/2014	8152	ARMÁRIO SEMI-ABERTO "E" 800X470X2100	1.035,57	10,00	103,56	932,01	10	7,77	442,69
dez/2019	03/10/2014	8153	MESA EM "L" - 1400 X 1400 X 740 "F"(LXPXH)	719,23	10,00	71,92	647,31	10	5,39	307,49
dez/2019	03/10/2014	8154	MESA EM "L" - 1400 X 1400 X 740 "F"(LXPXH)	719,23	10,00	71,92	647,31	10	5,39	307,49
dez/2019	03/10/2014	8155	MESA EM "L" - 1400 X 1400 X 740 "F"(LXPXH)	719,23	10,00	71,92	647,31	10	5,39	307,49
dez/2019	03/10/2014	8156	MESA EM "L" - 1400 X 1400 X 740 "F"(LXPXH)	719,23	10,00	71,92	647,31	10	5,39	307,49
dez/2019	03/10/2014	8157	MESA EM "L" - 1400 X 1400 X 740 "F"(LXPXH)	719,23	10,00	71,92	647,31	10	5,39	307,49
dez/2019	03/10/2014	8158	MESA EM "L" - 1400 X 1400 X 740 "F"(LXPXH)	719,23	10,00	71,92	647,31	10	5,39	307,49
dez/2019	03/10/2014	8159	MESA EM "L" - 1400 X 1400 X 740 "F"(LXPXH)	719,23	10,00	71,92	647,31	10	5,39	307,49

MES/ANO	DATA ENTRADA	Nº PATRIMONIO	DESCRICAO	VR. AQUISICAO (R\$)	% RESIDUAL	VR. RESIDUAL (R\$)	BASE CALC. DEPRECIACAO (R\$)	VIDA UTIL (ANOS)	DEPRECIACAO MENSAL (R\$)	VR. ATUAL (R\$)
dez/2019	03/10/2014	8160	MESA EM "L" - 1400 X 1400 X 740 "F"(LXPXH)	719,23	10,00	71,92	647,31	10	5,39	307,49
dez/2019	30/09/2014	8161	GAVETEIRO VOLANTE 03 GAVETAS "F" 400X520X630	357,69	10,00	35,77	321,92	10	2,68	150,21
dez/2019	30/09/2014	8162	GAVETEIRO VOLANTE 03 GAVETAS "F" 400X520X630	357,69	10,00	35,77	321,92	10	2,68	150,21
dez/2019	30/09/2014	8163	GAVETEIRO VOLANTE 03 GAVETAS "F" 400X520X630	357,69	10,00	35,77	321,92	10	2,68	150,21
dez/2019	30/09/2014	8164	GAVETEIRO VOLANTE 03 GAVETAS "F" 400X520X630	357,69	10,00	35,77	321,92	10	2,68	150,21
dez/2019	30/09/2014	8165	GAVETEIRO VOLANTE 03 GAVETAS "F" 400X520X630	357,69	10,00	35,77	321,92	10	2,68	150,21
dez/2019	30/09/2014	8166	GAVETEIRO VOLANTE 03 GAVETAS "F" 400X520X630	357,69	10,00	35,77	321,92	10	2,68	150,21
dez/2019	30/09/2014	8167	GAVETEIRO VOLANTE 03 GAVETAS "F" 400X520X630	357,69	10,00	35,77	321,92	10	2,68	150,21
dez/2019	30/09/2014	8168	GAVETEIRO VOLANTE 03 GAVETAS "F" 400X520X630	357,69	10,00	35,77	321,92	10	2,68	150,21
dez/2019	23/10/2014	8169	ARMÁRIO BAIXO "F" 800X600X740	448,07	10,00	44,81	403,26	10	3,36	191,52
dez/2019	23/10/2014	8170	ARMÁRIO BAIXO "F" 800X600X740	448,07	10,00	44,81	403,26	10	3,36	191,52
dez/2019	23/10/2014	8171	ARMÁRIO BAIXO "F" 800X600X740	448,07	10,00	44,81	403,26	10	3,36	191,52
dez/2019	23/10/2014	8172	ARMÁRIO BAIXO "F" 800X470X740	411,53	10,00	41,15	370,38	10	3,09	175,90
dez/2019	12/01/2015	8173	ARMÁRIO EMBUTIDO PARA COPA EM MDF COM 03 PORTAS E 04 GAVETAS (ASSESSORIA)	3.000,00	10,00	300,00	2.700,00	10	22,50	1.350,00
dez/2019	22/12/2015	8174	CADEIRA FIXA OP. S/BRAÇOS	355,54	10,00	35,55	319,99	10	2,67	189,31
dez/2019	22/12/2015	8175	CADEIRA FIXA OP. S/BRAÇOS	355,54	10,00	35,55	319,99	10	2,67	189,31
dez/2019	22/12/2015	8176	CADEIRA FIXA OP. S/BRAÇOS	355,54	10,00	35,55	319,99	10	2,67	189,31
dez/2019	22/12/2015	8177	CADEIRA FIXA OP. S/BRAÇOS	355,54	10,00	35,55	319,99	10	2,67	189,31
dez/2019	07/10/2014	8178	MESA REUNIÃO "F" 1000X740	341,34	10,00	34,13	307,21	10	2,56	145,93
dez/2019	20/01/2016	8179	CADEIRA GIRATÓRIA OP. C/ BRAÇOS	1.116,19	10,00	111,62	1.004,57	10	8,37	602,76
dez/2019	20/01/2016	8180	CADEIRA GIRATÓRIA OP. C/ BRAÇOS	1.116,19	10,00	111,62	1.004,57	10	8,37	602,76
dez/2019	20/01/2016	8181	CADEIRA GIRATÓRIA OP. C/ BRAÇOS	1.116,19	10,00	111,62	1.004,57	10	8,37	602,76
dez/2019	20/01/2016	8182	CADEIRA GIRATÓRIA OP. C/ BRAÇOS	1.116,19	10,00	111,62	1.004,57	10	8,37	602,76
dez/2019	20/01/2016	8183	CADEIRA GIRATÓRIA OP. C/ BRAÇOS	1.116,19	10,00	111,62	1.004,57	10	8,37	602,76
dez/2019	20/01/2016	8184	CADEIRA GIRATÓRIA OP. C/ BRAÇOS	1.116,19	10,00	111,62	1.004,57	10	8,37	602,76
dez/2019	20/01/2016	8185	CADEIRA GIRATÓRIA OP. C/ BRAÇOS	1.116,19	10,00	111,62	1.004,57	10	8,37	602,76
dez/2019	20/01/2016	8186	CADEIRA GIRATÓRIA OP. C/ BRAÇOS	1.116,19	10,00	111,62	1.004,57	10	8,37	602,76

MES/ANO	DATA ENTRADA	Nº PATRIMONIO	DESCRICAO	VR. AQUISICAO (R\$)	% RESIDUAL	VR. RESIDUAL (R\$)	BASE CALC. DEPRECIACAO (R\$)	VIDA UTIL (ANOS)	DEPRECIACAO MENSAL (R\$)	VR. ATUAL (R\$)
dez/2019	16/10/2014	8189	ARMÁRIO ALTO "F" 800 X 470 X 2100 "LXPXH"	915,38	10,00	91,54	823,84	10	6,87	391,35
dez/2019	16/10/2014	8190	ARMÁRIO ALTO "F" 800 X 470 X 2100 "LXPXH"	915,38	10,00	91,54	823,84	10	6,87	391,35
dez/2019	16/10/2014	8191	ARMÁRIO ALTO "F" 800 X 470 X 2100 "LXPXH"	915,38	10,00	91,54	823,84	10	6,87	391,35
dez/2019	16/10/2014	8192	ARMÁRIO ALTO "F" 800 X 470 X 2100 "LXPXH"	915,38	10,00	91,54	823,84	10	6,87	391,35
dez/2019	23/10/2014	8193	ARMÁRIO ALTO SEMI-ABERTO "F" 800 X 470 X 2100 "LXPXH"	1.035,57	10,00	103,56	932,01	10	7,77	442,69
dez/2019	23/10/2014	8194	ARMÁRIO ALTO SEMI-ABERTO "F" 800 X 470 X 2100 "LXPXH"	1.035,57	10,00	103,56	932,01	10	7,77	442,69
dez/2019	12/01/2015	8195	LONGARINA 03 LUGARES COM BRAÇO	3.619,25	10,00	361,93	3.257,32	10	27,14	1.628,68
dez/2019	20/01/2016	8196	SOFÁ DE 02 LUGARES A/B	1.662,85	10,00	166,29	1.496,56	10	12,47	897,95
dez/2019	23/10/2014	8198	MESA LATERAL C/D 600X600X360	535,57	10,00	53,56	482,01	10	4,02	228,94
dez/2019	23/10/2014	8199	ARMÁRIO BAIXO "F" 800X600X740	448,07	10,00	44,81	403,26	10	3,36	191,52
dez/2019	07/10/2014	8200	MESA EM "L" - 1400 X 1600 X 740 "F"(LXPXH)	764,42	10,00	76,44	687,98	10	5,73	326,80
dez/2019	18/01/2016	8202	CADEIRA GIRATÓRIA OP. C/ BRAÇOS	1.116,19	10,00	111,62	1.004,57	10	8,37	602,76
dez/2019	18/02/2016	8203	POLTRONA FIXA INTERLOCUTOR	538,42	10,00	53,84	484,58	10	4,04	294,79
dez/2019	18/02/2016	8204	POLTRONA FIXA INTERLOCUTOR	538,42	10,00	53,84	484,58	10	4,04	294,79
dez/2019	07/10/2014	8205	MESA EM "L" - 1600 X 1600 X 740 "F"(LXPXH)	790,38	10,00	79,04	711,34	10	5,93	337,88
dez/2019	31/10/2014	8206	CADEIRA POLTRONA GIRATÓRIA F	774,88	10,00	77,49	697,39	10	5,81	331,23
dez/2019	01/10/2014	8207	GAVETEIRO VOLANTE 03 GAVETAS "F" 400X520X630	357,69	10,00	35,77	321,92	10	2,68	152,89
dez/2019	16/10/2014	8209	ARMÁRIO ALTO "F" 800 X 470 X 2100 "LXPXH"	915,38	10,00	91,54	823,84	10	6,87	391,35
dez/2019	07/10/2014	8210	MESA EM "L" - 1400 X 1600 X 740 "F"(LXPXH)	764,42	10,00	76,44	687,98	10	5,73	326,80
dez/2019	07/10/2014	8211	MESA EM "L" - 1600 X 1400 X 740 "F"(LXPXH)	764,42	10,00	76,44	687,98	10	5,73	326,80
dez/2019	07/10/2014	8212	MESA EM "L" - 1400 X 1600 X 740 "F"(LXPXH)	764,42	10,00	76,44	687,98	10	5,73	326,80
dez/2019	18/01/2016	8213	CADEIRA GIRATÓRIA OP. C/ BRAÇOS	1.116,19	10,00	111,62	1.004,57	10	8,37	602,76
dez/2019	20/01/2016	8214	CADEIRA GIRATÓRIA OP. C/ BRAÇOS	1.116,19	10,00	111,62	1.004,57	10	8,37	602,76
dez/2019	18/01/2016	8215	CADEIRA GIRATÓRIA OP. C/ BRAÇOS	1.116,19	10,00	111,62	1.004,57	10	8,37	602,76

MES/ANO	DATA ENTRADA	Nº PATRIMONIO	DESCRICAO	VR. AQUISICAO (R\$)	% RESIDUAL	VR. RESIDUAL (R\$)	BASE CALC. DEPRECIACAO (R\$)	VIDA UTIL (ANOS)	DEPRECIACAO MENSAL (R\$)	VR. ATUAL (R\$)
dez/2019	01/10/2014	8216	GAVETEIRO VOLANTE 03 GAVETAS "F" 400X520X630	357,69	10,00	35,77	321,92	10	2,68	152,89
dez/2019	01/10/2014	8217	GAVETEIRO VOLANTE 03 GAVETAS "F" 400X520X630	357,69	10,00	35,77	321,92	10	2,68	152,89
dez/2019	01/10/2014	8218	GAVETEIRO VOLANTE 03 GAVETAS "F" 400X520X630	357,69	10,00	35,77	321,92	10	2,68	152,89
dez/2019	23/10/2014	8219	ARMÁRIO BAIXO "F" 800X600X740	448,07	10,00	44,81	403,26	10	3,36	191,52
dez/2019	16/10/2014	8220	ARMÁRIO ALTO "F" 800 X 470 X 2100 "LXPXH"	915,38	10,00	91,54	823,84	10	6,87	391,35
dez/2019	16/10/2014	8221	ARMÁRIO ALTO "F" 800 X 470 X 2100 "LXPXH"	915,38	10,00	91,54	823,84	10	6,87	391,35
dez/2019	23/10/2014	8222	ARMÁRIO ALTO SEMI-ABERTO "F" 800 X 470 X 2100 "LXPXH"	1.035,57	10,00	103,56	932,01	10	7,77	442,69
dez/2019	07/10/2014	8224	MESA EM "L" - 1400 X 1600 X 740 "F"(LXPXH)	764,42	10,00	76,44	687,98	10	5,73	326,80
dez/2019	07/10/2014	8225	MESA EM "L" - 1400 X 1600 X 740 "F"(LXPXH)	764,42	10,00	76,44	687,98	10	5,73	326,80
dez/2019	07/10/2014	8226	MESA EM "L" - 1600 X 1400 X 740 "F"(LXPXH)	764,42	10,00	76,44	687,98	10	5,73	326,80
dez/2019	07/10/2014	8227	MESA EM "L" - 1400 X 1600 X 740 "F"(LXPXH)	764,42	10,00	76,44	687,98	10	5,73	326,80
dez/2019	07/10/2014	8228	MESA EM "L" - 1600 X 1400 X 740 "F"(LXPXH)	764,42	10,00	76,44	687,98	10	5,73	326,80
dez/2019	07/10/2014	8229	MESA EM "L" - 1400 X 1600 X 740 "F"(LXPXH)	764,42	10,00	76,44	687,98	10	5,73	326,80
dez/2019	23/10/2014	8230	ARMÁRIO ALTO SEMI-ABERTO "F" 800 X 470 X 2100 "LXPXH"	1.035,57	10,00	103,56	932,01	10	7,77	442,69
dez/2019	23/10/2014	8231	ARMÁRIO ALTO SEMI-ABERTO "F" 800 X 470 X 2100 "LXPXH"	1.035,57	10,00	103,56	932,01	10	7,77	442,69
dez/2019	16/10/2014	8232	ARMÁRIO ALTO "F" 800 X 470 X 2100 "LXPXH"	915,38	10,00	91,54	823,84	10	6,87	391,35
dez/2019	16/10/2014	8233	ARMÁRIO ALTO "F" 800 X 470 X 2100 "LXPXH"	915,38	10,00	91,54	823,84	10	6,87	391,35
dez/2019	23/10/2014	8234	ARMÁRIO BAIXO "F" 800X600X740	448,07	10,00	44,81	403,26	10	3,36	191,52
dez/2019	20/01/2016	8236	CADEIRA GIRATÓRIA OP. C/ BRAÇOS	1.116,19	10,00	111,62	1.004,57	10	8,37	602,76
dez/2019	18/01/2016	8237	CADEIRA GIRATÓRIA OP. C/ BRAÇOS	1.116,19	10,00	111,62	1.004,57	10	8,37	602,76
dez/2019	18/01/2016	8238	CADEIRA GIRATÓRIA OP. C/ BRAÇOS	1.116,19	10,00	111,62	1.004,57	10	8,37	602,76
dez/2019	20/01/2016	8239	CADEIRA GIRATÓRIA OP. C/ BRAÇOS	1.116,19	10,00	111,62	1.004,57	10	8,37	602,76
dez/2019	20/01/2016	8240	CADEIRA GIRATÓRIA OP. C/ BRAÇOS	1.116,19	10,00	111,62	1.004,57	10	8,37	602,76
dez/2019	20/01/2016	8241	CADEIRA GIRATÓRIA OP. C/ BRAÇOS	1.116,19	10,00	111,62	1.004,57	10	8,37	602,76

MES/ANO	DATA ENTRADA	Nº PATRIMONIO	DESCRICAO	VR. AQUISICAO (R\$)	% RESIDUAL	VR. RESIDUAL (R\$)	BASE CALC. DEPRECIACAO (R\$)	VIDA UTIL (ANOS)	DEPRECIACAO MENSAL (R\$)	VR. ATUAL (R\$)
dez/2019	01/10/2014	8242	GAVETEIRO VOLANTE 03 GAVETAS "F" 400X520X630	357,69	10,00	35,77	321,92	10	2,68	152,89
dez/2019	01/10/2014	8243	GAVETEIRO VOLANTE 03 GAVETAS "F" 400X520X630	357,69	10,00	35,77	321,92	10	2,68	152,89
dez/2019	01/10/2014	8244	GAVETEIRO VOLANTE 03 GAVETAS "F" 400X520X630	357,69	10,00	35,77	321,92	10	2,68	152,89
dez/2019	01/10/2014	8245	GAVETEIRO VOLANTE 03 GAVETAS "F" 400X520X630	357,69	10,00	35,77	321,92	10	2,68	152,89
dez/2019	01/10/2014	8246	GAVETEIRO VOLANTE 03 GAVETAS "F" 400X520X630	357,69	10,00	35,77	321,92	10	2,68	152,89
dez/2019	01/10/2014	8247	GAVETEIRO VOLANTE 03 GAVETAS "F" 400X520X630	357,69	10,00	35,77	321,92	10	2,68	152,89
dez/2019	02/02/2016	8248	POLTRONA GIRATÓRIA INTERLOCUTOR C/D	1.327,61	10,00	132,76	1.194,85	10	9,96	726,87
dez/2019	02/02/2016	8249	POLTRONA GIRATÓRIA INTERLOCUTOR C/D	1.327,61	10,00	132,76	1.194,85	10	9,96	726,87
dez/2019	24/10/2014	8250	MESA EXECUTIVA RETANGULAR COM AUXILIAR C/D 2000X100X740 + 1200X600X740	2.403,84	10,00	240,38	2.163,46	10	18,03	1.027,63
dez/2019	02/02/2016	8251	POLTRONA GIRATÓRIA C/D	1.497,14	10,00	149,71	1.347,43	10	11,23	819,67
dez/2019	09/10/2014	8252	ARMÁRIO APARADOR C/D 2000(L)X470(P)X740(H) MM	1.923,07	10,00	192,31	1.730,76	10	14,42	822,11
dez/2019	27/01/2016	8254	POLTRONA FIXA ESPERA B/C/D	1.647,61	10,00	164,76	1.482,85	10	12,36	889,71
dez/2019	23/10/2014	8255	MESA LATERAL C/D 600X600X360	535,57	10,00	53,56	482,01	10	4,02	228,94
dez/2019	27/01/2016	8256	POLTRONA FIXA ESPERA B/C/D	1.647,61	10,00	164,76	1.482,85	10	12,36	889,71
dez/2019	24/10/2014	8257	GAVETEIRO VOLANTE 3 GAVETAS C/D 470X520X610	769,23	10,00	76,92	692,31	10	5,77	328,86
dez/2019	27/01/2016	8258	SOFÁ DE 03 LUGARES A/B	2.217,14	10,00	221,71	1.995,43	10	16,63	1.197,24
dez/2019	27/01/2016	8259	SOFÁ DE 03 LUGARES A/B	2.217,14	10,00	221,71	1.995,43	10	16,63	1.197,24
dez/2019	27/01/2016	8260	SOFÁ DE 03 LUGARES A/B	2.217,14	10,00	221,71	1.995,43	10	16,63	1.197,24
dez/2019	13/01/2016	8261	SOFÁ DE 01 LUGAR A/B	1.118,09	10,00	111,81	1.006,28	10	8,39	603,75
dez/2019	13/01/2016	8262	SOFÁ DE 01 LUGAR A/B	1.118,09	10,00	111,81	1.006,28	10	8,39	603,75
dez/2019	27/01/2016	8263	POLTRONA GIRATÓRIA INTERLOCUTOR B2	1.890,47	10,00	189,05	1.701,42	10	14,18	1.020,83
dez/2019	27/01/2016	8264	POLTRONA GIRATÓRIA INTERLOCUTOR B2	1.890,47	10,00	189,05	1.701,42	10	14,18	1.020,83
dez/2019	27/01/2016	8265	POLTRONA GIRATÓRIA INTERLOCUTOR B2	1.890,47	10,00	189,05	1.701,42	10	14,18	1.020,83
dez/2019	23/02/2016	8266	MESA LATERAL 600X600X500MM	713,33	10,00	71,33	642,00	10	5,35	390,55

MES/ANO	DATA ENTRADA	Nº PATRIMONIO	DESCRICAO	VR. AQUISICAO (R\$)	% RESIDUAL	VR. RESIDUAL (R\$)	BASE CALC. DEPRECIACAO (R\$)	VIDA UTIL (ANOS)	DEPRECIACAO MENSAL (R\$)	VR. ATUAL (R\$)
dez/2019	23/02/2016	8267	MESA LATERAL 600X600X500MM	713,33	10,00	71,33	642,00	10	5,35	390,55
dez/2019	08/06/2016	8270	MESA EXECUTIVA RETANGULAR A/B	17.295,23	10,00	1.729,52	15.565,71	10	129,71	9.988,01
dez/2019	22/12/2015	8271	GAVETEIRO VOLANTE 3 GAVETAS A/B	4.914,28	10,00	491,43	4.422,85	10	36,86	2.616,86
dez/2019	08/06/2016	8272	MESA AUXILIAR EXECUTIVA A/B	6.233,33	10,00	623,33	5.610,00	10	46,75	3.599,75
dez/2019	12/01/2015	8275	ARMÁRIO EMBUTIDO COM 03 PORTAS E 04 GAVETAS	5.499,00	10,00	549,90	4.949,10	10	41,24	2.474,52
dez/2019	12/01/2015	8276	ARMÁRIO EMBUTIDO PARA COPA EM MDF COM 03 PORTAS E 04 GAVETAS	2.522,00	10,00	252,20	2.269,80	10	18,92	1.134,90
dez/2019	12/01/2015	8277	ARMÁRIO EMBUTIDO PARA PIA DE BANHEIRO EM MDF COM 02 PORTAS E 03 GAVETAS	1.859,00	10,00	185,90	1.673,10	10	13,94	836,52
dez/2019	20/01/2016	8281	SOFÁ DE 02 LUGARES A/B	1.662,85	10,00	166,29	1.496,56	10	12,47	897,95
dez/2019	20/01/2016	8283	CADEIRA GIRATÓRIA OP. C/ BRAÇOS	1.116,19	10,00	111,62	1.004,57	10	8,37	602,76
dez/2019	30/09/2014	8284	GAVETEIRO VOLANTE 03 GAVETAS "F" 400X520X630	357,69	10,00	35,77	321,92	10	2,68	150,21
dez/2019	23/10/2014	8285	ARMÁRIO BAIXO "F" 800X600X740	448,07	10,00	44,81	403,26	10	3,36	191,52
dez/2019	07/10/2014	8286	MESA EM 1400X1600X740 F	764,42	10,00	76,44	687,98	10	5,73	326,80
dez/2019	23/10/2014	8288	ARMÁRIO BAIXO "F" 800X470X740	411,53	10,00	41,15	370,38	10	3,09	175,90
dez/2019	12/01/2015	8289	LONGARINA 03 LUGARES COM BRAÇO	3.619,25	10,00	361,93	3.257,32	10	27,14	1.628,68
dez/2019	20/01/2016	8290	CADEIRA GIRATÓRIA OP. C/ BRAÇOS	1.116,19	10,00	111,62	1.004,57	10	8,37	602,76
dez/2019	30/09/2014	8291	GAVETEIRO VOLANTE 03 GAVETAS "F" 400X520X630	357,69	10,00	35,77	321,92	10	2,68	150,21
dez/2019	03/10/2014	8292	MESA EM "L" - 1400 X 1400 X 740 "F"(LXPXH)	719,23	10,00	71,92	647,31	10	5,39	307,49
dez/2019	12/01/2015	8293	ARMÁRIO EMBUTIDO PARA COPA EM MDF COM 03 PORTAS E 04 GAVETAS (ASSESSORIA)	3.000,00	10,00	300,00	2.700,00	10	22,50	1.350,00
dez/2019	23/10/2014	8294	ARMÁRIO BAIXO "F" 800X600X740	448,07	10,00	44,81	403,26	10	3,36	191,52
dez/2019	23/10/2014	8295	ARMÁRIO BAIXO "F" 800X600X740	448,07	10,00	44,81	403,26	10	3,36	191,52
dez/2019	03/10/2014	8296	MESA EM "L" - 1400 X 1400 X 740 "F"(LXPXH)	719,23	10,00	71,92	647,31	10	5,39	307,49
dez/2019	03/10/2014	8297	MESA EM "L" - 1400 X 1400 X 740 "F"(LXPXH)	719,23	10,00	71,92	647,31	10	5,39	307,49
dez/2019	03/10/2014	8298	MESA EM "L" - 1400 X 1400 X 740 "F"(LXPXH)	719,23	10,00	71,92	647,31	10	5,39	307,49
dez/2019	03/10/2014	8299	MESA EM "L" - 1400 X 1400 X 740 "F"(LXPXH)	719,23	10,00	71,92	647,31	10	5,39	307,49

MES/ANO	DATA ENTRADA	Nº PATRIMONIO	DESCRICAO	VR. AQUISICAO (R\$)	% RESIDUAL	VR. RESIDUAL (R\$)	BASE CALC. DEPRECIACAO (R\$)	VIDA UTIL (ANOS)	DEPRECIACAO MENSAL (R\$)	VR. ATUAL (R\$)
dez/2019	03/10/2014	8300	MESA EM "L" - 1400 X 1400 X 740 "F"(LXPXH)	719,23	10,00	71,92	647,31	10	5,39	307,49
dez/2019	03/10/2014	8301	MESA EM "L" - 1400 X 1400 X 740 "F"(LXPXH)	719,23	10,00	71,92	647,31	10	5,39	307,49
dez/2019	03/10/2014	8302	MESA EM "L" - 1400 X 1400 X 740 "F"(LXPXH)	719,23	10,00	71,92	647,31	10	5,39	307,49
dez/2019	30/09/2014	8303	GAVETEIRO VOLANTE 03 GAVETAS "F" 400X520X630	357,69	10,00	35,77	321,92	10	2,68	150,21
dez/2019	30/09/2014	8304	GAVETEIRO VOLANTE 03 GAVETAS "F" 400X520X630	357,69	10,00	35,77	321,92	10	2,68	150,21
dez/2019	30/09/2014	8305	GAVETEIRO VOLANTE 03 GAVETAS "F" 400X520X630	357,69	10,00	35,77	321,92	10	2,68	150,21
dez/2019	30/09/2014	8306	GAVETEIRO VOLANTE 03 GAVETAS "F" 400X520X630	357,69	10,00	35,77	321,92	10	2,68	150,21
dez/2019	30/09/2014	8307	GAVETEIRO VOLANTE 03 GAVETAS "F" 400X520X630	357,69	10,00	35,77	321,92	10	2,68	150,21
dez/2019	30/09/2014	8308	GAVETEIRO VOLANTE 03 GAVETAS "F" 400X520X630	357,69	10,00	35,77	321,92	10	2,68	150,21
dez/2019	01/10/2014	8309	GAVETEIRO VOLANTE 03 GAVETAS "F" 400X520X630	357,69	10,00	35,77	321,92	10	2,68	152,89
dez/2019	20/01/2016	8310	CADEIRA GIRATÓRIA OP. C/ BRAÇOS	1.116,19	10,00	111,62	1.004,57	10	8,37	602,76
dez/2019	20/01/2016	8311	CADEIRA GIRATÓRIA OP. C/ BRAÇOS	1.116,19	10,00	111,62	1.004,57	10	8,37	602,76
dez/2019	20/01/2016	8312	CADEIRA GIRATÓRIA OP. C/ BRAÇOS	1.116,19	10,00	111,62	1.004,57	10	8,37	602,76
dez/2019	20/01/2016	8313	CADEIRA GIRATÓRIA OP. C/ BRAÇOS	1.116,19	10,00	111,62	1.004,57	10	8,37	602,76
dez/2019	20/01/2016	8314	CADEIRA GIRATÓRIA OP. C/ BRAÇOS	1.116,19	10,00	111,62	1.004,57	10	8,37	602,76
dez/2019	20/01/2016	8315	CADEIRA GIRATÓRIA OP. C/ BRAÇOS	1.116,19	10,00	111,62	1.004,57	10	8,37	602,76
dez/2019	20/01/2016	8316	CADEIRA GIRATÓRIA OP. C/ BRAÇOS	1.116,19	10,00	111,62	1.004,57	10	8,37	602,76
dez/2019	07/10/2014	8317	MESA REUNIÃO "F" 1000X740	341,34	10,00	34,13	307,21	10	2,56	145,93
dez/2019	22/12/2015	8318	CADEIRA FIXA OP. S/BRAÇOS	355,54	10,00	35,55	319,99	10	2,67	189,31
dez/2019	22/12/2015	8319	CADEIRA FIXA OP. S/BRAÇOS	355,54	10,00	35,55	319,99	10	2,67	189,31
dez/2019	22/12/2015	8320	CADEIRA FIXA OP. S/BRAÇOS	355,54	10,00	35,55	319,99	10	2,67	189,31
dez/2019	22/12/2015	8321	CADEIRA FIXA OP. S/BRAÇOS	355,54	10,00	35,55	319,99	10	2,67	189,31
dez/2019	16/10/2014	8322	ARMÁRIO ALTO "F" 800 X 470 X 2100 "LXPXH"	915,38	10,00	91,54	823,84	10	6,87	391,35
dez/2019	16/10/2014	8323	ARMÁRIO ALTO "F" 800 X 470 X 2100 "LXPXH"	915,38	10,00	91,54	823,84	10	6,87	391,35
dez/2019	16/10/2014	8324	ARMÁRIO ALTO "F" 800 X 470 X 2100 "LXPXH"	915,38	10,00	91,54	823,84	10	6,87	391,35

MES/ANO	DATA ENTRADA	Nº PATRIMONIO	DESCRICAO	VR. AQUISICAO (R\$)	% RESIDUAL	VR. RESIDUAL (R\$)	BASE CALC. DEPRECIACAO (R\$)	VIDA UTIL (ANOS)	DEPRECIACAO MENSAL (R\$)	VR. ATUAL (R\$)
dez/2019	16/10/2014	8325	ARMÁRIO ALTO "F" 800 X 470 X 2100 "LXPXH"	915,38	10,00	91,54	823,84	10	6,87	391,35
dez/2019	23/10/2014	8326	ARMÁRIO ALTO SEMI-ABERTO "F" 800 X 470 X 2100 "LXPXH"	1.035,57	10,00	103,56	932,01	10	7,77	442,69
dez/2019	23/10/2014	8327	ARMÁRIO ALTO SEMI-ABERTO "F" 800 X 470 X 2100 "LXPXH"	1.035,57	10,00	103,56	932,01	10	7,77	442,69
dez/2019	09/10/2014	8330	ARMÁRIO ALTO "E" 800 X 470 X 2100 "LXPXH"	915,38	10,00	91,54	823,84	10	6,87	391,35
dez/2019	09/10/2014	8331	ARMÁRIO ALTO "E" 800 X 470 X 2100 "LXPXH"	915,38	10,00	91,54	823,84	10	6,87	391,35
dez/2019	09/10/2014	8332	ARMÁRIO SEMI-ABERTO "E" 800X470X2100	1.035,57	10,00	103,56	932,01	10	7,77	442,69
dez/2019	11/02/2016	8333	POLTRONA FIXA INTERLOCUTOR	538,42	10,00	53,84	484,58	10	4,04	294,79
dez/2019	11/02/2016	8334	POLTRONA FIXA INTERLOCUTOR	538,42	10,00	53,84	484,58	10	4,04	294,79
dez/2019	09/10/2014	8335	MESA EXECUTIVA RETANGULAR E 1800X800X740	629,80	10,00	62,98	566,82	10	4,72	269,21
dez/2019	11/02/2016	8336	POLTRONA GIRATÓRIA	1.619,52	10,00	161,95	1.457,57	10	12,15	886,71
dez/2019	24/10/2014	8337	GAVETEIRO VOLANTE 03 GAVETAS "E" 400X520X630	358,65	10,00	35,87	322,78	10	2,69	153,31
dez/2019	12/01/2015	8339	ARMÁRIO EMBUTIDO COM 09 PORTAS; 03 GAVETAS E 03 DIVISÕES (CONSELHEIRO)	9.049,00	10,00	904,90	8.144,10	10	67,87	4.072,02
dez/2019	22/12/2015	8340	GAVETEIRO VOLANTE COM 03 GAVETAS A/B	4.914,28	10,00	491,43	4.422,85	10	36,86	2.616,86
dez/2019	20/04/2016	8341	POLTRONA PRESIDENTE COM ENCOSTO TELADO COM APOIO DE CABEÇA	3.570,64	10,00	357,06	3.213,58	10	26,78	2.008,48
dez/2019	22/12/2015	8342	MESA EXECUTIVA RETANGULAR A/B	17.295,23	10,00	1.729,52	15.565,71	10	129,71	9.209,72
dez/2019	22/12/2015	8343	MESA AUXILIAR EXECUTIVA A/B	6.233,33	10,00	623,33	5.610,00	10	46,75	3.319,25
dez/2019	31/03/2016	8344	ARMÁRIO APARADOR A 2380X500X645MM	17.899,04	10,00	1.789,90	16.109,14	10	134,24	9.933,96
dez/2019	27/01/2016	8345	POLTRONA GIRATÓRIA INTERLOCUTOR B2	1.890,47	10,00	189,05	1.701,42	10	14,18	1.020,83
dez/2019	27/01/2016	8346	POLTRONA GIRATÓRIA INTERLOCUTOR B2	1.890,47	10,00	189,05	1.701,42	10	14,18	1.020,83
dez/2019	31/03/2016	8347	MESA LATERAL 600X600X500MM	713,33	10,00	71,33	642,00	10	5,35	395,90
dez/2019	23/02/2016	8348	MESA DE CENTRO A/B COR PRETO 1000X600X300	700,95	10,00	70,10	630,85	10	5,26	383,77
dez/2019	27/01/2016	8349	SOFÁ DE 03 LUGARES A/B	2.217,14	10,00	221,71	1.995,43	10	16,63	1.197,24
dez/2019	13/01/2016	8350	SOFÁ DE 01 LUGAR A/B	1.118,09	10,00	111,81	1.006,28	10	8,39	603,75

MES/ANO	DATA ENTRADA	Nº PATRIMONIO	DESCRICAO	VR. AQUISICAO (R\$)	% RESIDUAL	VR. RESIDUAL (R\$)	BASE CALC. DEPRECIACAO (R\$)	VIDA UTIL (ANOS)	DEPRECIACAO MENSAL (R\$)	VR. ATUAL (R\$)
dez/2019	13/01/2016	8351	SOFÁ DE 01 LUGAR A/B	1.118,09	10,00	111,81	1.006,28	10	8,39	603,75
dez/2019	20/01/2016	8352	SOFÁ DE 02 LUGARES A/B	1.662,85	10,00	166,29	1.496,56	10	12,47	897,95
dez/2019	31/03/2016	8353	MESA LATERAL 600X600X500MM	713,33	10,00	71,33	642,00	10	5,35	395,90
dez/2019	12/01/2015	8354	ARMÁRIO EMBUTIDO PARA COPA EM MDF COM 04 PORTAS (COPA CONSELHEIRO)	3.260,00	10,00	326,00	2.934,00	10	24,45	1.467,00
dez/2019	12/01/2015	8355	ARMÁRIO EM MDF COR BRANCO COM 02 PORTAS; 03 GAVETAS E 01 DIVISÃO	5.499,00	10,00	549,90	4.949,10	10	41,24	2.474,52
dez/2019	12/01/2015	8356	ARMÁRIO EMBUTIDO PARA PIA DE BANHEIRO EM MDF COM 02 PORTAS E 01 GAVETA	1.042,00	10,00	104,20	937,80	10	7,82	468,90
dez/2019	22/12/2015	8358	MESA EXECUTIVA RETANGULAR A/B	17.295,23	10,00	1.729,52	15.565,71	10	129,71	9.209,72
dez/2019	22/12/2015	8359	GAVETEIRO VOLANTE COM 03 GAVETAS A/B	4.914,28	10,00	491,43	4.422,85	10	36,86	2.616,86
dez/2019	22/12/2015	8360	MESA AUXILIAR EXECUTIVA A/B	6.233,33	10,00	623,33	5.610,00	10	46,75	3.319,25
dez/2019	20/04/2016	8361	POLTRONA PRESIDENTE COM ENCOSTO TELADO COM APOIO DE CABEÇA	3.570,64	10,00	357,06	3.213,58	10	26,78	2.008,48
dez/2019	12/01/2015	8362	ARMÁRIO EMBUTIDO COM 09 PORTAS; 03 GAVETAS E 03 DIVISÕES (CONSELHEIRO)	9.049,00	10,00	904,90	8.144,10	10	67,87	4.072,02
dez/2019	27/01/2016	8363	POLTRONA GIRATÓRIA INTERLOCUTOR B2	1.890,47	10,00	189,05	1.701,42	10	14,18	1.020,83
dez/2019	27/01/2016	8364	POLTRONA GIRATÓRIA INTERLOCUTOR B2	1.890,47	10,00	189,05	1.701,42	10	14,18	1.020,83
dez/2019	13/01/2016	8365	SOFÁ DE 01 LUGAR A/B	1.118,09	10,00	111,81	1.006,28	10	8,39	603,75
dez/2019	13/01/2016	8366	SOFÁ DE 01 LUGAR A/B	1.118,09	10,00	111,81	1.006,28	10	8,39	603,75
dez/2019	27/01/2016	8367	SOFÁ DE 03 LUGARES A/B	2.217,14	10,00	221,71	1.995,43	10	16,63	1.197,24
dez/2019	23/02/2016	8368	MESA DE CENTRO A/B COR PRETO 1000X600X300	700,95	10,00	70,10	630,85	10	5,26	383,77
dez/2019	23/02/2016	8369	MESA LATERAL 600X600X500MM	713,33	10,00	71,33	642,00	10	5,35	390,55
dez/2019	22/12/2015	8370	ARMÁRIO APARADOR A 2380X500X645MM	17.899,04	10,00	1.789,90	16.109,14	10	134,24	9.531,23
dez/2019	20/01/2016	8371	SOFÁ DE 02 LUGARES A/B	1.662,85	10,00	166,29	1.496,56	10	12,47	897,95
dez/2019	23/02/2016	8372	MESA LATERAL 600X600X500MM	713,33	10,00	71,33	642,00	10	5,35	390,55
dez/2019	12/01/2015	8373	ARMÁRIO EMBUTIDO PARA COPA EM MDF COM 04 PORTAS (COPA CONSELHEIRO)	3.260,00	10,00	326,00	2.934,00	10	24,45	1.467,00

MES/ANO	DATA ENTRADA	Nº PATRIMONIO	DESCRICAO	VR. AQUISICAO (R\$)	% RESIDUAL	VR. RESIDUAL (R\$)	BASE CALC. DEPRECIACAO (R\$)	VIDA UTIL (ANOS)	DEPRECIACAO MENSAL (R\$)	VR. ATUAL (R\$)
dez/2019	12/01/2015	8374	ARMÁRIO EM MDF COM 02 PORTAS; 03 GAVETAS E 01 DIVISÃO	5.499,00	10,00	549,90	4.949,10	10	41,24	2.474,52
dez/2019	12/01/2015	8375	ARMÁRIO EMBUTIDO EM MDF COM 02 PORTAS E 01 GAVETA (BANHEIRO)	1.042,00	10,00	104,20	937,80	10	7,82	468,90
dez/2019	24/10/2014	8377	MESA AUXILIAR EXECUTIVA E 1000X600X740	377,88	10,00	37,79	340,09	10	2,83	161,55
dez/2019	24/10/2014	8378	GAVETEIRO VOLANTE 03 GAVETAS "E" 400X520X630	358,65	10,00	35,87	322,78	10	2,69	153,31
dez/2019	11/02/2016	8379	POLTRONA GIRATÓRIA	1.619,52	10,00	161,95	1.457,57	10	12,15	886,71
dez/2019	11/02/2016	8380	POLTRONA FIXA INTERLOCUTOR	538,42	10,00	53,84	484,58	10	4,04	294,79
dez/2019	11/02/2016	8381	POLTRONA FIXA INTERLOCUTOR	538,42	10,00	53,84	484,58	10	4,04	294,79
dez/2019	09/10/2014	8382	ARMÁRIO ALTO "E" 800 X 470 X 2100 "LXPXH"	915,38	10,00	91,54	823,84	10	6,87	391,35
dez/2019	09/10/2014	8383	ARMÁRIO ALTO "E" 800 X 470 X 2100 "LXPXH"	915,38	10,00	91,54	823,84	10	6,87	391,35
dez/2019	09/10/2014	8384	ARMÁRIO SEMI-ABERTO "E" 800X470X2100	1.035,57	10,00	103,56	932,01	10	7,77	442,69
dez/2019	03/10/2014	8385	MESA EM "L" - 1400 X 1400 X 740 "F"(LXPXH)	719,23	10,00	71,92	647,31	10	5,39	307,49
dez/2019	20/01/2016	8387	CADEIRA GIRATÓRIA OP. C/ BRAÇOS	1.116,19	10,00	111,62	1.004,57	10	8,37	602,76
dez/2019	30/09/2014	8388	GAVETEIRO VOLANTE 03 GAVETAS "F" 400X520X630	357,69	10,00	35,77	321,92	10	2,68	150,21
dez/2019	23/10/2014	8389	ARMÁRIO BAIXO "F" 800X600X740	448,07	10,00	44,81	403,26	10	3,36	191,52
dez/2019	12/01/2015	8390	LONGARINA 03 LUGARES COM BRAÇO	3.619,25	10,00	361,93	3.257,32	10	27,14	1.628,68
dez/2019	03/10/2014	8392	MESA EM "L" - 1400 X 1400 X 740 "F"(LXPXH)	719,23	10,00	71,92	647,31	10	5,39	307,49
dez/2019	03/10/2014	8393	MESA EM "L" - 1400 X 1400 X 740 "F"(LXPXH)	719,23	10,00	71,92	647,31	10	5,39	307,49
dez/2019	03/10/2014	8394	MESA EM "L" - 1400 X 1400 X 740 "F"(LXPXH)	719,23	10,00	71,92	647,31	10	5,39	307,49
dez/2019	03/10/2014	8395	MESA EM "L" - 1400 X 1400 X 740 "F"(LXPXH)	719,23	10,00	71,92	647,31	10	5,39	307,49
dez/2019	03/10/2014	8396	MESA EM "L" - 1400 X 1400 X 740 "F"(LXPXH)	719,23	10,00	71,92	647,31	10	5,39	307,49
dez/2019	03/10/2014	8397	MESA EM "L" - 1400 X 1400 X 740 "F"(LXPXH)	719,23	10,00	71,92	647,31	10	5,39	307,49
dez/2019	03/10/2014	8398	MESA EM "L" - 1400 X 1400 X 740 "F"(LXPXH)	719,23	10,00	71,92	647,31	10	5,39	307,49

MES/ANO	DATA ENTRADA	Nº PATRIMONIO	DESCRICAO	VR. AQUISICAO (R\$)	% RESIDUAL	VR. RESIDUAL (R\$)	BASE CALC. DEPRECIACAO (R\$)	VIDA UTIL (ANOS)	DEPRECIACAO MENSAL (R\$)	VR. ATUAL (R\$)
dez/2019	30/09/2014	8399	GAVETEIRO VOLANTE 03 GAVETAS "F" 400X520X630	357,69	10,00	35,77	321,92	10	2,68	150,21
dez/2019	30/09/2014	8400	GAVETEIRO VOLANTE 03 GAVETAS "F" 400X520X630	357,69	10,00	35,77	321,92	10	2,68	150,21
dez/2019	30/09/2014	8401	GAVETEIRO VOLANTE 03 GAVETAS "F" 400X520X630	357,69	10,00	35,77	321,92	10	2,68	150,21
dez/2019	30/09/2014	8402	GAVETEIRO VOLANTE 03 GAVETAS "F" 400X520X630	357,69	10,00	35,77	321,92	10	2,68	150,21
dez/2019	30/09/2014	8403	GAVETEIRO VOLANTE 03 GAVETAS "F" 400X520X630	357,69	10,00	35,77	321,92	10	2,68	150,21
dez/2019	30/09/2014	8404	GAVETEIRO VOLANTE 03 GAVETAS "F" 400X520X630	357,69	10,00	35,77	321,92	10	2,68	150,21
dez/2019	30/09/2014	8405	GAVETEIRO VOLANTE 03 GAVETAS "F" 400X520X630	357,69	10,00	35,77	321,92	10	2,68	150,21
dez/2019	20/01/2016	8406	CADEIRA GIRATÓRIA OP. C/ BRAÇOS	1.116,19	10,00	111,62	1.004,57	10	8,37	602,76
dez/2019	20/01/2016	8407	CADEIRA GIRATÓRIA OP. C/ BRAÇOS	1.116,19	10,00	111,62	1.004,57	10	8,37	602,76
dez/2019	20/01/2016	8408	CADEIRA GIRATÓRIA OP. C/ BRAÇOS	1.116,19	10,00	111,62	1.004,57	10	8,37	602,76
dez/2019	20/01/2016	8409	CADEIRA GIRATÓRIA OP. C/ BRAÇOS	1.116,19	10,00	111,62	1.004,57	10	8,37	602,76
dez/2019	20/01/2016	8410	CADEIRA GIRATÓRIA OP. C/ BRAÇOS	1.116,19	10,00	111,62	1.004,57	10	8,37	602,76
dez/2019	20/01/2016	8411	CADEIRA GIRATÓRIA OP. C/ BRAÇOS	1.116,19	10,00	111,62	1.004,57	10	8,37	602,76
dez/2019	20/01/2016	8412	CADEIRA GIRATÓRIA OP. C/ BRAÇOS	1.116,19	10,00	111,62	1.004,57	10	8,37	602,76
dez/2019	23/10/2014	8413	ARMÁRIO BAIXO "F" 800X600X740	448,07	10,00	44,81	403,26	10	3,36	191,52
dez/2019	23/10/2014	8414	ARMÁRIO BAIXO "F" 800X600X740	448,07	10,00	44,81	403,26	10	3,36	191,52
dez/2019	23/10/2014	8415	ARMÁRIO BAIXO "F" 800X470X740	411,53	10,00	41,15	370,38	10	3,09	175,90
dez/2019	16/10/2014	8416	ARMÁRIO ALTO "F" 800 X 470 X 2100 "LXPXH"	915,38	10,00	91,54	823,84	10	6,87	391,35
dez/2019	16/10/2014	8417	ARMÁRIO ALTO "F" 800 X 470 X 2100 "LXPXH"	915,38	10,00	91,54	823,84	10	6,87	391,35
dez/2019	16/10/2014	8418	ARMÁRIO ALTO "F" 800 X 470 X 2100 "LXPXH"	915,38	10,00	91,54	823,84	10	6,87	391,35
dez/2019	16/10/2014	8419	ARMÁRIO ALTO "F" 800 X 470 X 2100 "LXPXH"	915,38	10,00	91,54	823,84	10	6,87	391,35
dez/2019	23/10/2014	8420	ARMÁRIO ALTO SEMI-ABERTO "F" 800 X 470 X 2100 "LXPXH"	1.035,57	10,00	103,56	932,01	10	7,77	442,69
dez/2019	23/10/2014	8421	ARMÁRIO ALTO SEMI-ABERTO "F" 800 X 470 X 2100 "LXPXH"	1.035,57	10,00	103,56	932,01	10	7,77	442,69
dez/2019	07/10/2014	8422	MESA REUNIÃO "F" 1000X740	341,34	10,00	34,13	307,21	10	2,56	145,93
dez/2019	22/12/2015	8423	CADEIRA FIXA OP. S/BRAÇOS	355,54	10,00	35,55	319,99	10	2,67	189,31
dez/2019	22/12/2015	8424	CADEIRA FIXA OP. S/BRAÇOS	355,54	10,00	35,55	319,99	10	2,67	189,31

MES/ANO	DATA ENTRADA	Nº PATRIMONIO	DESCRICAO	VR. AQUISICAO (R\$)	% RESIDUAL	VR. RESIDUAL (R\$)	BASE CALC. DEPRECIACAO (R\$)	VIDA UTIL (ANOS)	DEPRECIACAO MENSAL (R\$)	VR. ATUAL (R\$)
dez/2019	22/12/2015	8425	CADEIRA FIXA OP. S/BRAÇOS	355,54	10,00	35,55	319,99	10	2,67	189,31
dez/2019	22/12/2015	8426	CADEIRA FIXA OP. S/BRAÇOS	355,54	10,00	35,55	319,99	10	2,67	189,31
dez/2019	22/12/2015	8428	MESA EXECUTIVA RETANGULAR A/B	17.295,23	10,00	1.729,52	15.565,71	10	129,71	9.209,72
dez/2019	22/12/2015	8429	GAVETEIRO VOLANTE COM 03 GAVETAS A/B	4.914,28	10,00	491,43	4.422,85	10	36,86	2.616,86
dez/2019	22/12/2015	8430	MESA AUXILIAR EXECUTIVA A/B	6.233,33	10,00	623,33	5.610,00	10	46,75	3.319,25
dez/2019	20/04/2016	8431	POLTRONA PRESIDENTE COM ENCOSTO TELADO COM APOIO DE CABEÇA	3.570,64	10,00	357,06	3.213,58	10	26,78	2.008,48
dez/2019	12/01/2015	8432	ARMÁRIO EMBUTIDO COM 09 PORTAS; 03 GAVETAS E 03 DIVISÕES (CONSELHEIRO)	9.049,00	10,00	904,90	8.144,10	10	67,87	4.072,02
dez/2019	27/01/2016	8433	POLTRONA GIRATÓRIA INTERLOCUTOR B2	1.890,47	10,00	189,05	1.701,42	10	14,18	1.020,83
dez/2019	27/01/2016	8434	POLTRONA GIRATÓRIA INTERLOCUTOR B2	1.890,47	10,00	189,05	1.701,42	10	14,18	1.020,83
dez/2019	13/01/2016	8435	SOFÁ DE 01 LUGAR A/B	1.118,09	10,00	111,81	1.006,28	10	8,39	603,75
dez/2019	13/01/2016	8436	SOFÁ DE 01 LUGAR A/B	1.118,09	10,00	111,81	1.006,28	10	8,39	603,75
dez/2019	27/01/2016	8437	SOFÁ DE 03 LUGARES A/B	2.217,14	10,00	221,71	1.995,43	10	16,63	1.197,24
dez/2019	23/02/2016	8438	MESA LATERAL 600X600X500MM	713,33	10,00	71,33	642,00	10	5,35	390,55
dez/2019	23/02/2016	8439	MESA DE CENTRO A/B COR PRETO 1000X600X300	700,95	10,00	70,10	630,85	10	5,26	383,77
dez/2019	22/12/2015	8440	ARMÁRIO APARADOR A 2380X500X645MM	17.899,04	10,00	1.789,90	16.109,14	10	134,24	9.531,23
dez/2019	23/02/2016	8441	MESA LATERAL 600X600X500MM	713,33	10,00	71,33	642,00	10	5,35	390,55
dez/2019	20/01/2016	8442	SOFÁ DE 02 LUGARES A/B	1.662,85	10,00	166,29	1.496,56	10	12,47	897,95
dez/2019	12/01/2015	8443	ARMÁRIO EM MDF COM 02 PORTAS; 02 GAVETAS E 02 DIVISÕES	5.499,00	10,00	549,90	4.949,10	10	41,24	2.474,52
dez/2019	12/01/2015	8444	ARMÁRIO EMBUTIDO PARA COPA EM MDF COM 04 PORTAS (COPA CONSELHEIRO)	3.260,00	10,00	326,00	2.934,00	10	24,45	1.467,00
dez/2019	12/01/2015	8445	ARMÁRIO EMBUTIDO EM MDF COM 02 PORTAS E 01 GAVETA (BANHEIRO)	1.042,00	10,00	104,20	937,80	10	7,82	468,90
dez/2019	24/10/2014	8447	GAVETEIRO VOLANTE 03 GAVETAS "E" 400X520X630	358,65	10,00	35,87	322,78	10	2,69	153,31
dez/2019	24/10/2014	8448	MESA AUXILIAR EXECUTIVA E 1000X600X740	377,88	10,00	37,79	340,09	10	2,83	161,55
dez/2019	11/02/2016	8449	POLTRONA GIRATÓRIA	1.619,52	10,00	161,95	1.457,57	10	12,15	886,71
dez/2019	11/02/2016	8450	POLTRONA FIXA INTERLOCUTOR	538,42	10,00	53,84	484,58	10	4,04	294,79

MES/ANO	DATA ENTRADA	Nº PATRIMONIO	DESCRICAO	VR. AQUISICAO (R\$)	% RESIDUAL	VR. RESIDUAL (R\$)	BASE CALC. DEPRECIACAO (R\$)	VIDA UTIL (ANOS)	DEPRECIACAO MENSAL (R\$)	VR. ATUAL (R\$)
dez/2019	11/02/2016	8451	POLTRONA FIXA INTERLOCUTOR	538,42	10,00	53,84	484,58	10	4,04	294,79
dez/2019	27/01/2016	8452	POLTRONA GIRATÓRIA INTERLOCUTOR B2	1.890,47	10,00	189,05	1.701,42	10	14,18	1.020,83
dez/2019	27/01/2016	8453	POLTRONA GIRATÓRIA INTERLOCUTOR B2	1.890,47	10,00	189,05	1.701,42	10	14,18	1.020,83
dez/2019	20/04/2016	8455	POLTRONA PRESIDENTE COM ENCOSTO TELADO COM APOIO DE CABEÇA	3.570,64	10,00	357,06	3.213,58	10	26,78	2.008,48
dez/2019	22/12/2015	8456	GAVETEIRO VOLANTE COM 03 GAVETAS A/B	4.914,28	10,00	491,43	4.422,85	10	36,86	2.616,86
dez/2019	22/12/2015	8457	MESA EXECUTIVA RETANGULAR A/B	17.295,23	10,00	1.729,52	15.565,71	10	129,71	9.209,72
dez/2019	22/12/2015	8458	MESA AUXILIAR EXECUTIVA A/B	6.233,33	10,00	623,33	5.610,00	10	46,75	3.319,25
dez/2019	12/01/2015	8459	ARMÁRIO EMBUTIDO COM 09 PORTAS; 03 GAVETAS E 03 DIVISÕES (CONSELHEIRO)	9.049,00	10,00	904,90	8.144,10	10	67,87	4.072,02
dez/2019	31/03/2016	8460	ARMÁRIO APARADOR A 2380X500X645MM	17.899,04	10,00	1.789,90	16.109,14	10	134,24	9.933,96
dez/2019	27/01/2016	8461	SOFÁ DE 03 LUGARES A/B	2.217,14	10,00	221,71	1.995,43	10	16,63	1.197,24
dez/2019	23/02/2016	8462	MESA LATERAL 600X600X500MM	713,33	10,00	71,33	642,00	10	5,35	390,55
dez/2019	23/02/2016	8463	MESA DE CENTRO A/B COR PRETO 1000X600X300	700,95	10,00	70,10	630,85	10	5,26	383,77
dez/2019	13/01/2016	8464	SOFÁ DE 01 LUGAR A/B	1.118,09	10,00	111,81	1.006,28	10	8,39	603,75
dez/2019	13/01/2016	8465	SOFÁ DE 01 LUGAR A/B	1.118,09	10,00	111,81	1.006,28	10	8,39	603,75
dez/2019	12/01/2015	8466	ARMÁRIO EM MDF COM 02 PORTAS; 02 GAVETAS E 02 DIVISÕES	5.499,00	10,00	549,90	4.949,10	10	41,24	2.474,52
dez/2019	23/02/2016	8467	MESA LATERAL 600X600X500MM	713,33	10,00	71,33	642,00	10	5,35	390,55
dez/2019	20/01/2016	8468	SOFÁ DE 02 LUGARES A/B	1.662,85	10,00	166,29	1.496,56	10	12,47	897,95
dez/2019	12/01/2015	8469	ARMÁRIO EMBUTIDO PARA COPA EM MDF COM 04 PORTAS (COPA CONSELHEIRO)	3.260,00	10,00	326,00	2.934,00	10	24,45	1.467,00
dez/2019	12/01/2015	8470	ARMÁRIO EMBUTIDO EM MDF COM 02 PORTAS E 01 GAVETA (BANHEIRO)	1.042,00	10,00	104,20	937,80	10	7,82	468,90
dez/2019	11/02/2016	8472	POLTRONA FIXA INTERLOCUTOR	538,42	10,00	53,84	484,58	10	4,04	294,79
dez/2019	11/02/2016	8473	POLTRONA FIXA INTERLOCUTOR	538,42	10,00	53,84	484,58	10	4,04	294,79
dez/2019	11/02/2016	8474	POLTRONA GIRATÓRIA	1.619,52	10,00	161,95	1.457,57	10	12,15	886,71
dez/2019	09/10/2014	8475	ARMÁRIO ALTO "E" 800 X 470 X 2100 "LXPXH"	915,38	10,00	91,54	823,84	10	6,87	391,35
dez/2019	09/10/2014	8476	ARMÁRIO ALTO "E" 800 X 470 X 2100 "LXPXH"	915,38	10,00	91,54	823,84	10	6,87	391,35

MES/ANO	DATA ENTRADA	Nº PATRIMONIO	DESCRICAO	VR. AQUISICAO (R\$)	% RESIDUAL	VR. RESIDUAL (R\$)	BASE CALC. DEPRECIACAO (R\$)	VIDA UTIL (ANOS)	DEPRECIACAO MENSAL (R\$)	VR. ATUAL (R\$)
dez/2019	09/10/2014	8477	ARMÁRIO SEMI-ABERTO "E" 800X470X2100	1.035,57	10,00	103,56	932,01	10	7,77	442,69
dez/2019	24/10/2014	8478	GAVETEIRO VOLANTE 03 GAVETAS "E" 400X520X630	358,65	10,00	35,87	322,78	10	2,69	153,31
dez/2019	09/10/2014	8479	MESA EXECUTIVA RETANGULAR E 1800X800X740	629,80	10,00	62,98	566,82	10	4,72	269,21
dez/2019	30/09/2014	8481	GAVETEIRO VOLANTE 03 GAVETAS "F" 400X520X630	357,69	10,00	35,77	321,92	10	2,68	150,21
dez/2019	03/10/2014	8482	MESA EM "L" - 1400 X 1400 X 740 "F"(LXPXH)	719,23	10,00	71,92	647,31	10	5,39	307,49
dez/2019	20/01/2016	8483	CADEIRA GIRATÓRIA OP. C/ BRAÇOS	1.116,19	10,00	111,62	1.004,57	10	8,37	602,76
dez/2019	12/01/2015	8484	LONGARINA 03 LUGARES COM BRAÇO	3.619,25	10,00	361,93	3.257,32	10	27,14	1.628,68
dez/2019	23/10/2014	8485	ARMÁRIO BAIXO "F" 800X470X740	411,53	10,00	41,15	370,38	10	3,09	175,90
dez/2019	03/10/2014	8486	MESA EM "L" - 1400 X 1400 X 740 "F"(LXPXH)	719,23	10,00	71,92	647,31	10	5,39	307,49
dez/2019	03/10/2014	8487	MESA EM "L" - 1400 X 1400 X 740 "F"(LXPXH)	719,23	10,00	71,92	647,31	10	5,39	307,49
dez/2019	03/10/2014	8488	MESA EM "L" - 1400 X 1400 X 740 "F"(LXPXH)	719,23	10,00	71,92	647,31	10	5,39	307,49
dez/2019	03/10/2014	8489	MESA EM "L" - 1400 X 1400 X 740 "F"(LXPXH)	719,23	10,00	71,92	647,31	10	5,39	307,49
dez/2019	03/10/2014	8490	MESA EM "L" - 1400 X 1400 X 740 "F"(LXPXH)	719,23	10,00	71,92	647,31	10	5,39	307,49
dez/2019	03/10/2014	8491	MESA EM "L" - 1400 X 1400 X 740 "F"(LXPXH)	719,23	10,00	71,92	647,31	10	5,39	307,49
dez/2019	03/10/2014	8492	MESA EM "L" - 1400 X 1400 X 740 "F"(LXPXH)	719,23	10,00	71,92	647,31	10	5,39	307,49
dez/2019	20/01/2016	8493	CADEIRA GIRATÓRIA OP. C/ BRAÇOS	1.116,19	10,00	111,62	1.004,57	10	8,37	602,76
dez/2019	20/01/2016	8494	CADEIRA GIRATÓRIA OP. C/ BRAÇOS	1.116,19	10,00	111,62	1.004,57	10	8,37	602,76
dez/2019	20/01/2016	8495	CADEIRA GIRATÓRIA OP. C/ BRAÇOS	1.116,19	10,00	111,62	1.004,57	10	8,37	602,76
dez/2019	20/01/2016	8496	CADEIRA GIRATÓRIA OP. C/ BRAÇOS	1.116,19	10,00	111,62	1.004,57	10	8,37	602,76
dez/2019	20/01/2016	8497	CADEIRA GIRATÓRIA OP. C/ BRAÇOS	1.116,19	10,00	111,62	1.004,57	10	8,37	602,76
dez/2019	20/01/2016	8498	CADEIRA GIRATÓRIA OP. C/ BRAÇOS	1.116,19	10,00	111,62	1.004,57	10	8,37	602,76
dez/2019	20/01/2016	8499	CADEIRA GIRATÓRIA OP. C/ BRAÇOS	1.116,19	10,00	111,62	1.004,57	10	8,37	602,76
dez/2019	30/09/2014	8500	GAVETEIRO VOLANTE 03 GAVETAS "F" 400X520X630	357,69	10,00	35,77	321,92	10	2,68	150,21
dez/2019	30/09/2014	8501	GAVETEIRO VOLANTE 03 GAVETAS "F" 400X520X630	357,69	10,00	35,77	321,92	10	2,68	150,21

MES/ANO	DATA ENTRADA	Nº PATRIMONIO	DESCRICAO	VR. AQUISICAO (R\$)	% RESIDUAL	VR. RESIDUAL (R\$)	BASE CALC. DEPRECIACAO (R\$)	VIDA UTIL (ANOS)	DEPRECIACAO MENSAL (R\$)	VR. ATUAL (R\$)
dez/2019	30/09/2014	8502	GAVETEIRO VOLANTE 03 GAVETAS "F" 400X520X630	357,69	10,00	35,77	321,92	10	2,68	150,21
dez/2019	30/09/2014	8503	GAVETEIRO VOLANTE 03 GAVETAS "F" 400X520X630	357,69	10,00	35,77	321,92	10	2,68	150,21
dez/2019	30/09/2014	8504	GAVETEIRO VOLANTE 03 GAVETAS "F" 400X520X630	357,69	10,00	35,77	321,92	10	2,68	150,21
dez/2019	30/09/2014	8505	GAVETEIRO VOLANTE 03 GAVETAS "F" 400X520X630	357,69	10,00	35,77	321,92	10	2,68	150,21
dez/2019	30/09/2014	8506	GAVETEIRO VOLANTE 03 GAVETAS "F" 400X520X630	357,69	10,00	35,77	321,92	10	2,68	150,21
dez/2019	12/01/2015	8507	ARMÁRIO EMBUTIDO PARA COPA EM MDF COM 03 PORTAS E 04 GAVETAS (ASSESSORIA)	3.000,00	10,00	300,00	2.700,00	10	22,50	1.350,00
dez/2019	23/10/2014	8508	ARMÁRIO BAIXO "F" 800X600X740	448,07	10,00	44,81	403,26	10	3,36	191,52
dez/2019	23/10/2014	8509	ARMÁRIO BAIXO "F" 800X600X740	448,07	10,00	44,81	403,26	10	3,36	191,52
dez/2019	22/12/2015	8510	CADEIRA FIXA OP. S/BRAÇOS	355,54	10,00	35,55	319,99	10	2,67	189,31
dez/2019	22/12/2015	8511	CADEIRA FIXA OP. S/BRAÇOS	355,54	10,00	35,55	319,99	10	2,67	189,31
dez/2019	22/12/2015	8512	CADEIRA FIXA OP. S/BRAÇOS	355,54	10,00	35,55	319,99	10	2,67	189,31
dez/2019	22/12/2015	8513	CADEIRA FIXA OP. S/BRAÇOS	355,54	10,00	35,55	319,99	10	2,67	189,31
dez/2019	23/10/2014	8514	ARMÁRIO BAIXO "F" 800X600X740	448,07	10,00	44,81	403,26	10	3,36	191,52
dez/2019	07/10/2014	8515	MESA REUNIÃO "F" 1000X740	341,34	10,00	34,13	307,21	10	2,56	145,93
dez/2019	16/10/2014	8516	ARMÁRIO ALTO "F" 800 X 470 X 2100 "LXPXH"	915,38	10,00	91,54	823,84	10	6,87	391,35
dez/2019	16/10/2014	8517	ARMÁRIO ALTO "F" 800 X 470 X 2100 "LXPXH"	915,38	10,00	91,54	823,84	10	6,87	391,35
dez/2019	16/10/2014	8518	ARMÁRIO ALTO "F" 800 X 470 X 2100 "LXPXH"	915,38	10,00	91,54	823,84	10	6,87	391,35
dez/2019	16/10/2014	8519	ARMÁRIO ALTO "F" 800 X 470 X 2100 "LXPXH"	915,38	10,00	91,54	823,84	10	6,87	391,35
dez/2019	23/10/2014	8520	ARMÁRIO ALTO SEMI-ABERTO "F" 800 X 470 X 2100 "LXPXH"	1.035,57	10,00	103,56	932,01	10	7,77	442,69
dez/2019	23/10/2014	8521	ARMÁRIO ALTO SEMI-ABERTO "F" 800 X 470 X 2100 "LXPXH"	1.035,57	10,00	103,56	932,01	10	7,77	442,69
dez/2019	03/10/2014	8524	MESA EM "L" - 1400 X 1400 X 740 "F"(LXPXH)	719,23	10,00	71,92	647,31	10	5,39	307,49
dez/2019	03/10/2014	8525	MESA EM "L" - 1400 X 1400 X 740 "F"(LXPXH)	719,23	10,00	71,92	647,31	10	5,39	307,49
dez/2019	03/10/2014	8526	MESA EM "L" - 1400 X 1400 X 740 "F"(LXPXH)	719,23	10,00	71,92	647,31	10	5,39	307,49

MES/ANO	DATA ENTRADA	Nº PATRIMONIO	DESCRICAO	VR. AQUISICAO (R\$)	% RESIDUAL	VR. RESIDUAL (R\$)	BASE CALC. DEPRECIACAO (R\$)	VIDA UTIL (ANOS)	DEPRECIACAO MENSAL (R\$)	VR. ATUAL (R\$)
dez/2019	03/10/2014	8527	MESA EM "L" - 1400 X 1400 X 740 "F"(LXPXH)	719,23	10,00	71,92	647,31	10	5,39	307,49
dez/2019	03/10/2014	8528	MESA EM "L" - 1400 X 1400 X 740 "F"(LXPXH)	719,23	10,00	71,92	647,31	10	5,39	307,49
dez/2019	03/10/2014	8529	MESA EM "L" - 1400 X 1400 X 740 "F"(LXPXH)	719,23	10,00	71,92	647,31	10	5,39	307,49
dez/2019	03/10/2014	8530	MESA EM "L" - 1400 X 1400 X 740 "F"(LXPXH)	719,23	10,00	71,92	647,31	10	5,39	307,49
dez/2019	30/09/2014	8531	GAVETEIRO VOLANTE 03 GAVETAS "F" 400X520X630	357,69	10,00	35,77	321,92	10	2,68	150,21
dez/2019	09/10/2014	8532	ARMÁRIO ALTO "E" 800 X 470 X 2100 "LXPXH"	915,38	10,00	91,54	823,84	10	6,87	391,35
dez/2019	09/10/2014	8533	ARMÁRIO ALTO "E" 800 X 470 X 2100 "LXPXH"	915,38	10,00	91,54	823,84	10	6,87	391,35
dez/2019	09/10/2014	8534	ARMÁRIO ALTO SEMI-ABERTO "E" 800X470X2100	1.035,57	10,00	103,56	932,01	10	7,77	442,69
dez/2019	03/10/2014	8536	MESA EM "L" - 1400 X 1400 X 740 "F"(LXPXH)	719,23	10,00	71,92	647,31	10	5,39	307,49
dez/2019	20/01/2016	8537	CADEIRA GIRATÓRIA OP. C/ BRAÇOS	1.116,19	10,00	111,62	1.004,57	10	8,37	602,76
dez/2019	30/09/2014	8538	GAVETEIRO VOLANTE 03 GAVETAS "F" 400X520X630	357,69	10,00	35,77	321,92	10	2,68	150,21
dez/2019	23/10/2014	8539	ARMÁRIO BAIXO "F" 800X470X740	411,53	10,00	41,15	370,38	10	3,09	175,90
dez/2019	12/01/2015	8540	LONGARINA 03 LUGARES COM BRAÇO	3.619,25	10,00	361,93	3.257,32	10	27,14	1.628,68
dez/2019	30/09/2014	8541	GAVETEIRO VOLANTE 03 GAVETAS "F" 400X520X630	357,69	10,00	35,77	321,92	10	2,68	150,21
dez/2019	30/09/2014	8542	GAVETEIRO VOLANTE 03 GAVETAS "F" 400X520X630	357,69	10,00	35,77	321,92	10	2,68	150,21
dez/2019	30/09/2014	8543	GAVETEIRO VOLANTE 03 GAVETAS "F" 400X520X630	357,69	10,00	35,77	321,92	10	2,68	150,21
dez/2019	30/09/2014	8544	GAVETEIRO VOLANTE 03 GAVETAS "F" 400X520X630	357,69	10,00	35,77	321,92	10	2,68	150,21
dez/2019	30/09/2014	8545	GAVETEIRO VOLANTE 03 GAVETAS "F" 400X520X630	357,69	10,00	35,77	321,92	10	2,68	150,21
dez/2019	30/09/2014	8546	GAVETEIRO VOLANTE 03 GAVETAS "F" 400X520X630	357,69	10,00	35,77	321,92	10	2,68	150,21
dez/2019	20/01/2016	8547	CADEIRA GIRATÓRIA OP. C/ BRAÇOS	1.116,19	10,00	111,62	1.004,57	10	8,37	602,76
dez/2019	20/01/2016	8548	CADEIRA GIRATÓRIA OP. C/ BRAÇOS	1.116,19	10,00	111,62	1.004,57	10	8,37	602,76
dez/2019	20/01/2016	8549	CADEIRA GIRATÓRIA OP. C/ BRAÇOS	1.116,19	10,00	111,62	1.004,57	10	8,37	602,76
dez/2019	20/01/2016	8550	CADEIRA GIRATÓRIA OP. C/ BRAÇOS	1.116,19	10,00	111,62	1.004,57	10	8,37	602,76

MES/ANO	DATA ENTRADA	Nº PATRIMONIO	DESCRICAO	VR. AQUISICAO (R\$)	% RESIDUAL	VR. RESIDUAL (R\$)	BASE CALC. DEPRECIACAO (R\$)	VIDA UTIL (ANOS)	DEPRECIACAO MENSAL (R\$)	VR. ATUAL (R\$)
dez/2019	20/01/2016	8551	CADEIRA GIRATÓRIA OP. C/ BRAÇOS	1.116,19	10,00	111,62	1.004,57	10	8,37	602,76
dez/2019	20/01/2016	8552	CADEIRA GIRATÓRIA OP. C/ BRAÇOS	1.116,19	10,00	111,62	1.004,57	10	8,37	602,76
dez/2019	20/01/2016	8553	CADEIRA GIRATÓRIA OP. C/ BRAÇOS	1.116,19	10,00	111,62	1.004,57	10	8,37	602,76
dez/2019	07/10/2014	8554	MESA REUNIÃO "F" 1000X740	341,34	10,00	34,13	307,21	10	2,56	145,93
dez/2019	22/12/2015	8555	CADEIRA FIXA OP. S/BRAÇOS	355,54	10,00	35,55	319,99	10	2,67	189,31
dez/2019	22/12/2015	8556	CADEIRA FIXA OP. S/BRAÇOS	355,54	10,00	35,55	319,99	10	2,67	189,31
dez/2019	22/12/2015	8557	CADEIRA FIXA OP. S/BRAÇOS	355,54	10,00	35,55	319,99	10	2,67	189,31
dez/2019	22/12/2015	8558	CADEIRA FIXA OP. S/BRAÇOS	355,54	10,00	35,55	319,99	10	2,67	189,31
dez/2019	23/10/2014	8559	ARMÁRIO BAIXO "F" 800X600X740	448,07	10,00	44,81	403,26	10	3,36	191,52
dez/2019	23/10/2014	8560	ARMÁRIO BAIXO "F" 800X600X740	448,07	10,00	44,81	403,26	10	3,36	191,52
dez/2019	23/10/2014	8561	ARMÁRIO BAIXO "F" 800X600X740	448,07	10,00	44,81	403,26	10	3,36	191,52
dez/2019	12/01/2015	8562	ARMÁRIO EMBUTIDO PARA PIA (COPA) EM MDF COM 03 PORTAS E 04 GAVETAS (ASSESSORIA)	3.000,00	10,00	300,00	2.700,00	10	22,50	1.350,00
dez/2019	16/10/2014	8563	ARMÁRIO ALTO "F" 800 X 470 X 2100 "LXPXH"	915,38	10,00	91,54	823,84	10	6,87	391,35
dez/2019	16/10/2014	8564	ARMÁRIO ALTO "F" 800 X 470 X 2100 "LXPXH"	915,38	10,00	91,54	823,84	10	6,87	391,35
dez/2019	16/10/2014	8565	ARMÁRIO ALTO "F" 800 X 470 X 2100 "LXPXH"	915,38	10,00	91,54	823,84	10	6,87	391,35
dez/2019	16/10/2014	8566	ARMÁRIO ALTO "F" 800 X 470 X 2100 "LXPXH"	915,38	10,00	91,54	823,84	10	6,87	391,35
dez/2019	23/10/2014	8567	ARMÁRIO ALTO SEMI-ABERTO "F" 800 X 470 X 2100 "LXPXH"	1.035,57	10,00	103,56	932,01	10	7,77	442,69
dez/2019	23/10/2014	8568	ARMÁRIO ALTO SEMI-ABERTO "F" 800 X 470 X 2100 "LXPXH"	1.035,57	10,00	103,56	932,01	10	7,77	442,69
dez/2019	12/01/2015	8570	ARMÁRIO EMBUTIDO COM 09 PORTAS; 03 GAVETAS E 03 DIVISÕES (CONSELHEIRO)	9.049,00	10,00	904,90	8.144,10	10	67,87	4.072,02
dez/2019	22/12/2015	8571	MESA EXECUTIVA RETANGULAR A/B	17.295,23	10,00	1.729,52	15.565,71	10	129,71	9.209,72
dez/2019	22/12/2015	8572	GAVETEIRO VOLANTE COM 03 GAVETAS A/B	4.914,28	10,00	491,43	4.422,85	10	36,86	2.616,86
dez/2019	22/12/2015	8573	MESA AUXILIAR EXECUTIVA A/B	6.233,33	10,00	623,33	5.610,00	10	46,75	3.319,25
dez/2019	20/04/2016	8574	POLTRONA PRESIDENTE COM ENCOSTO TELADO COM APOIO DE CABEÇA	3.570,64	10,00	357,06	3.213,58	10	26,78	2.008,48
dez/2019	27/01/2016	8575	POLTRONA GIRATÓRIA INTERLOCUTOR B2	1.890,47	10,00	189,05	1.701,42	10	14,18	1.020,83

MES/ANO	DATA ENTRADA	Nº PATRIMONIO	DESCRICAO	VR. AQUISICAO (R\$)	% RESIDUAL	VR. RESIDUAL (R\$)	BASE CALC. DEPRECIACAO (R\$)	VIDA UTIL (ANOS)	DEPRECIACAO MENSAL (R\$)	VR. ATUAL (R\$)
dez/2019	27/01/2016	8576	POLTRONA GIRATÓRIA INTERLOCUTOR B2	1.890,47	10,00	189,05	1.701,42	10	14,18	1.020,83
dez/2019	13/01/2016	8577	SOFÁ DE 01 LUGAR A/B	1.118,09	10,00	111,81	1.006,28	10	8,39	603,75
dez/2019	13/01/2016	8578	SOFÁ DE 01 LUGAR A/B	1.118,09	10,00	111,81	1.006,28	10	8,39	603,75
dez/2019	27/01/2016	8579	SOFÁ DE 03 LUGARES A/B	2.217,14	10,00	221,71	1.995,43	10	16,63	1.197,24
dez/2019	23/02/2016	8580	MESA LATERAL 600X600X500MM	713,33	10,00	71,33	642,00	10	5,35	390,55
dez/2019	23/02/2016	8581	MESA DE CENTRO A/B COR PRETO 1000X600X300	700,95	10,00	70,10	630,85	10	5,26	383,77
dez/2019	23/02/2016	8582	MESA LATERAL 600X600X500MM	713,33	10,00	71,33	642,00	10	5,35	390,55
dez/2019	31/03/2016	8583	ARMÁRIO APARADOR A 2380X500X645MM	17.899,04	10,00	1.789,90	16.109,14	10	134,24	9.933,96
dez/2019	27/01/2016	8584	SOFÁ DE 03 LUGARES A/B	2.217,14	10,00	221,71	1.995,43	10	16,63	1.197,24
dez/2019	12/01/2015	8585	APARADOR SUSPENSO (PAINEL)	2.072,00	10,00	207,20	1.864,80	10	15,54	932,40
dez/2019	12/01/2015	8586	ARMÁRIO EMBUTIDO PARA COPA EM MDF COM 05 PORTAS (COPA CONSELHEIRO)	3.392,00	10,00	339,20	3.052,80	10	25,44	1.526,40
dez/2019	12/01/2015	8587	ARMÁRIO EM MDF COR BRANCO COM 02 PORTAS; 03 GAVETAS	5.499,00	10,00	549,90	4.949,10	10	41,24	2.474,52
dez/2019	12/01/2015	8588	ARMÁRIO EMBUTIDO PARA PIA DE BANHEIRO EM MDF COM 02 PORTAS E 01 GAVETA	1.042,00	10,00	104,20	937,80	10	7,82	468,90
dez/2019	24/10/2014	8590	GAVETEIRO VOLANTE 03 GAVETAS "E" 400X520X630	358,65	10,00	35,87	322,78	10	2,69	153,31
dez/2019	24/10/2014	8591	MESA EXECUTIVA RETANGULAR E 1800X800X740	629,80	10,00	62,98	566,82	10	4,72	269,21
dez/2019	11/02/2016	8592	POLTRONA GIRATÓRIA	1.619,52	10,00	161,95	1.457,57	10	12,15	886,71
dez/2019	11/02/2016	8593	POLTRONA FIXA INTERLOCUTOR	538,42	10,00	53,84	484,58	10	4,04	294,79
dez/2019	11/02/2016	8594	POLTRONA FIXA INTERLOCUTOR	538,42	10,00	53,84	484,58	10	4,04	294,79
dez/2019	09/10/2014	8595	ARMÁRIO SEMI-ABERTO "E" 800X470X2100	1.035,57	10,00	103,56	932,01	10	7,77	442,69
dez/2019	09/10/2014	8596	ARMÁRIO ALTO "E" 800 X 470 X 2100 "LXPXH"	915,38	10,00	91,54	823,84	10	6,87	391,35
dez/2019	09/10/2014	8597	ARMÁRIO ALTO "E" 800 X 470 X 2100 "LXPXH"	915,38	10,00	91,54	823,84	10	6,87	391,35
dez/2019	12/01/2015	8598	LONGARINA 03 LUGARES COM BRAÇO	3.619,25	10,00	361,93	3.257,32	10	27,14	1.628,68
dez/2019	23/10/2014	8599	ARMÁRIO BAIXO "F" 800X470X740	411,53	10,00	41,15	370,38	10	3,09	175,90
dez/2019	03/10/2014	8601	MESA EM "L" - 1400 X 1400 X 740 "F"(LXPXH)	719,23	10,00	71,92	647,31	10	5,39	307,49

MES/ANO	DATA ENTRADA	Nº PATRIMONIO	DESCRICAO	VR. AQUISICAO (R\$)	% RESIDUAL	VR. RESIDUAL (R\$)	BASE CALC. DEPRECIACAO (R\$)	VIDA UTIL (ANOS)	DEPRECIACAO MENSAL (R\$)	VR. ATUAL (R\$)
dez/2019	20/01/2016	8602	CADEIRA GIRATÓRIA OP. C/ BRAÇOS	1.116,19	10,00	111,62	1.004,57	10	8,37	602,76
dez/2019	30/09/2014	8603	GAVETEIRO VOLANTE 03 GAVETAS "F" 400X520X630	357,69	10,00	35,77	321,92	10	2,68	150,21
dez/2019	03/10/2014	8604	MESA EM "L" - 1400 X 1400 X 740 "F"(LXPXH)	719,23	10,00	71,92	647,31	10	5,39	307,49
dez/2019	03/10/2014	8605	MESA EM "L" - 1400 X 1400 X 740 "F"(LXPXH)	719,23	10,00	71,92	647,31	10	5,39	307,49
dez/2019	03/10/2014	8606	MESA EM "L" - 1400 X 1400 X 740 "F"(LXPXH)	719,23	10,00	71,92	647,31	10	5,39	307,49
dez/2019	03/10/2014	8607	MESA EM "L" - 1400 X 1400 X 740 "F"(LXPXH)	719,23	10,00	71,92	647,31	10	5,39	307,49
dez/2019	03/10/2014	8608	MESA EM "L" - 1400 X 1400 X 740 "F"(LXPXH)	719,23	10,00	71,92	647,31	10	5,39	307,49
dez/2019	03/10/2014	8609	MESA EM "L" - 1400 X 1400 X 740 "F"(LXPXH)	719,23	10,00	71,92	647,31	10	5,39	307,49
dez/2019	03/10/2014	8610	MESA EM "L" - 1400 X 1400 X 740 "F"(LXPXH)	719,23	10,00	71,92	647,31	10	5,39	307,49
dez/2019	20/01/2016	8612	CADEIRA GIRATÓRIA OP. C/ BRAÇOS	1.116,19	10,00	111,62	1.004,57	10	8,37	602,76
dez/2019	20/01/2016	8613	CADEIRA GIRATÓRIA OP. C/ BRAÇOS	1.116,19	10,00	111,62	1.004,57	10	8,37	602,76
dez/2019	20/01/2016	8614	CADEIRA GIRATÓRIA OP. C/ BRAÇOS	1.116,19	10,00	111,62	1.004,57	10	8,37	602,76
dez/2019	20/01/2016	8615	CADEIRA GIRATÓRIA OP. C/ BRAÇOS	1.116,19	10,00	111,62	1.004,57	10	8,37	602,76
dez/2019	20/01/2016	8616	CADEIRA GIRATÓRIA OP. C/ BRAÇOS	1.116,19	10,00	111,62	1.004,57	10	8,37	602,76
dez/2019	20/01/2016	8617	CADEIRA GIRATÓRIA OP. C/ BRAÇOS	1.116,19	10,00	111,62	1.004,57	10	8,37	602,76
dez/2019	20/01/2016	8618	CADEIRA GIRATÓRIA OP. C/ BRAÇOS	1.116,19	10,00	111,62	1.004,57	10	8,37	602,76
dez/2019	30/09/2014	8619	GAVETEIRO VOLANTE 03 GAVETAS "F" 400X520X630	357,69	10,00	35,77	321,92	10	2,68	150,21
dez/2019	30/09/2014	8620	GAVETEIRO VOLANTE 03 GAVETAS "F" 400X520X630	357,69	10,00	35,77	321,92	10	2,68	150,21
dez/2019	30/09/2014	8621	GAVETEIRO VOLANTE 03 GAVETAS "F" 400X520X630	357,69	10,00	35,77	321,92	10	2,68	150,21
dez/2019	30/09/2014	8622	GAVETEIRO VOLANTE 03 GAVETAS "F" 400X520X630	357,69	10,00	35,77	321,92	10	2,68	150,21
dez/2019	30/09/2014	8623	GAVETEIRO VOLANTE 03 GAVETAS "F" 400X520X630	357,69	10,00	35,77	321,92	10	2,68	150,21
dez/2019	30/09/2014	8624	GAVETEIRO VOLANTE 03 GAVETAS "F" 400X520X630	357,69	10,00	35,77	321,92	10	2,68	150,21
dez/2019	30/09/2014	8625	GAVETEIRO VOLANTE 03 GAVETAS "F" 400X520X630	357,69	10,00	35,77	321,92	10	2,68	150,21
dez/2019	23/10/2014	8626	ARMÁRIO BAIXO "F" 800X600X740	448,07	10,00	44,81	403,26	10	3,36	191,52

MES/ANO	DATA ENTRADA	Nº PATRIMONIO	DESCRICAO	VR. AQUISICAO (R\$)	% RESIDUAL	VR. RESIDUAL (R\$)	BASE CALC. DEPRECIACAO (R\$)	VIDA UTIL (ANOS)	DEPRECIACAO MENSAL (R\$)	VR. ATUAL (R\$)
dez/2019	23/10/2014	8627	ARMÁRIO BAIXO "F" 800X600X740	448,07	10,00	44,81	403,26	10	3,36	191,52
dez/2019	23/10/2014	8628	ARMÁRIO BAIXO "F" 800X600X740	448,07	10,00	44,81	403,26	10	3,36	191,52
dez/2019	12/01/2015	8629	ARMÁRIO EMBUTIDO PARA COPA EM MDF COM 03 PORTAS E 04 GAVETAS (ASSESSORIA)	3.000,00	10,00	300,00	2.700,00	10	22,50	1.350,00
dez/2019	16/10/2014	8630	ARMÁRIO ALTO "F" 800 X 470 X 2100 "LXPXH"	915,38	10,00	91,54	823,84	10	6,87	391,35
dez/2019	16/10/2014	8631	ARMÁRIO ALTO "F" 800 X 470 X 2100 "LXPXH"	915,38	10,00	91,54	823,84	10	6,87	391,35
dez/2019	16/10/2014	8632	ARMÁRIO ALTO "F" 800 X 470 X 2100 "LXPXH"	915,38	10,00	91,54	823,84	10	6,87	391,35
dez/2019	16/10/2014	8633	ARMÁRIO ALTO "F" 800 X 470 X 2100 "LXPXH"	915,38	10,00	91,54	823,84	10	6,87	391,35
dez/2019	23/10/2014	8634	ARMÁRIO ALTO SEMI-ABERTO "F" 800 X 470 X 2100 "LXPXH"	1.035,57	10,00	103,56	932,01	10	7,77	442,69
dez/2019	23/10/2014	8635	ARMÁRIO ALTO SEMI-ABERTO "F" 800 X 470 X 2100 "LXPXH"	1.035,57	10,00	103,56	932,01	10	7,77	442,69
dez/2019	22/12/2015	8636	CADEIRA FIXA OP. S/BRAÇOS	355,54	10,00	35,55	319,99	10	2,67	189,31
dez/2019	22/12/2015	8637	CADEIRA FIXA OP. S/BRAÇOS	355,54	10,00	35,55	319,99	10	2,67	189,31
dez/2019	22/12/2015	8638	CADEIRA FIXA OP. S/BRAÇOS	355,54	10,00	35,55	319,99	10	2,67	189,31
dez/2019	22/12/2015	8639	CADEIRA FIXA OP. S/BRAÇOS	355,54	10,00	35,55	319,99	10	2,67	189,31
dez/2019	07/10/2014	8640	MESA REUNIÃO "F" 1000X740	341,34	10,00	34,13	307,21	10	2,56	145,93
dez/2019	22/12/2015	8642	MESA AUXILIAR EXECUTIVA A/B	6.233,33	10,00	623,33	5.610,00	10	46,75	3.319,25
dez/2019	22/12/2015	8643	GAVETEIRO VOLANTE COM 03 GAVETAS A/B	4.914,28	10,00	491,43	4.422,85	10	36,86	2.616,86
dez/2019	22/12/2015	8644	MESA EXECUTIVA RETANGULAR A/B	17.295,23	10,00	1.729,52	15.565,71	10	129,71	9.209,72
dez/2019	27/01/2016	8645	POLTRONA GIRATÓRIA INTERLOCUTOR B2	1.890,47	10,00	189,05	1.701,42	10	14,18	1.020,83
dez/2019	27/01/2016	8646	POLTRONA GIRATÓRIA INTERLOCUTOR B2	1.890,47	10,00	189,05	1.701,42	10	14,18	1.020,83
dez/2019	12/01/2015	8647	ARMÁRIO EMBUTIDO COM 09 PORTAS; 03 GAVETAS E 03 DIVISÕES (CONSELHEIRO)	9.049,00	10,00	904,90	8.144,10	10	67,87	4.072,02
dez/2019	22/12/2015	8648	ARMÁRIO APARADOR A 2380X500X645MM	17.899,04	10,00	1.789,90	16.109,14	10	134,24	9.531,23
dez/2019	13/01/2016	8649	SOFÁ DE 01 LUGAR A/B	1.118,09	10,00	111,81	1.006,28	10	8,39	603,75
dez/2019	13/01/2016	8650	SOFÁ DE 01 LUGAR A/B	1.118,09	10,00	111,81	1.006,28	10	8,39	603,75
dez/2019	27/01/2016	8651	SOFÁ DE 03 LUGARES A/B	2.217,14	10,00	221,71	1.995,43	10	16,63	1.197,24
dez/2019	23/02/2016	8652	MESA LATERAL 600X600X500MM	713,33	10,00	71,33	642,00	10	5,35	390,55

MES/ANO	DATA ENTRADA	Nº PATRIMONIO	DESCRICAO	VR. AQUISICAO (R\$)	% RESIDUAL	VR. RESIDUAL (R\$)	BASE CALC. DEPRECIACAO (R\$)	VIDA UTIL (ANOS)	DEPRECIACAO MENSAL (R\$)	VR. ATUAL (R\$)
dez/2019	23/02/2016	8653	MESA DE CENTRO A/B COR PRETO 1000X600X300	700,95	10,00	70,10	630,85	10	5,26	383,77
dez/2019	23/02/2016	8654	MESA LATERAL 600X600X500MM	713,33	10,00	71,33	642,00	10	5,35	390,55
dez/2019	20/01/2016	8655	SOFÁ DE 02 LUGARES A/B	1.662,85	10,00	166,29	1.496,56	10	12,47	897,95
dez/2019	12/01/2015	8656	ARMÁRIO EMBUTIDO PARA COPA EM MDF COM 04 PORTAS (COPA CONSELHEIRO)	3.260,00	10,00	326,00	2.934,00	10	24,45	1.467,00
dez/2019	12/01/2015	8657	ARMÁRIO EM MDF COM 02 PORTAS; 03 GAVETAS E 01 DIVISÃO	5.499,00	10,00	549,90	4.949,10	10	41,24	2.474,52
dez/2019	12/01/2015	8658	ARMÁRIO EMBUTIDO EM MDF COM 02 PORTAS E 01 GAVETA (BANHEIRO)	1.042,00	10,00	104,20	937,80	10	7,82	468,90
dez/2019	24/10/2014	8660	GAVETEIRO VOLANTE 03 GAVETAS "E" 400X520X630	358,65	10,00	35,87	322,78	10	2,69	153,31
dez/2019	24/10/2014	8661	MESA EXECUTIVA RETANGULAR E 1800X800X740	629,80	10,00	62,98	566,82	10	4,72	269,21
dez/2019	11/02/2016	8662	POLTRONA GIRATÓRIA	1.619,52	10,00	161,95	1.457,57	10	12,15	886,71
dez/2019	11/02/2016	8663	POLTRONA FIXA INTERLOCUTOR	538,42	10,00	53,84	484,58	10	4,04	294,79
dez/2019	11/02/2016	8664	POLTRONA FIXA INTERLOCUTOR	538,42	10,00	53,84	484,58	10	4,04	294,79
dez/2019	09/10/2014	8665	ARMÁRIO ALTO "E" 800 X 470 X 2100 "LXPXH"	915,38	10,00	91,54	823,84	10	6,87	391,35
dez/2019	09/10/2014	8666	ARMÁRIO ALTO "E" 800 X 470 X 2100 "LXPXH"	915,38	10,00	91,54	823,84	10	6,87	391,35
dez/2019	09/10/2014	8667	ARMÁRIO SEMI-ABERTO "E" 800X470X2100	1.035,57	10,00	103,56	932,01	10	7,77	442,69
dez/2019	03/10/2014	8668	MESA EM "L" - 1400 X 1400 X 740 "F"(LXPXH)	719,23	10,00	71,92	647,31	10	5,39	307,49
dez/2019	03/10/2014	8669	MESA EM "L" - 1400 X 1400 X 740 "F"(LXPXH)	719,23	10,00	71,92	647,31	10	5,39	307,49
dez/2019	03/10/2014	8670	MESA EM "L" - 1400 X 1400 X 740 "F"(LXPXH)	719,23	10,00	71,92	647,31	10	5,39	307,49
dez/2019	03/10/2014	8671	MESA EM "L" - 1400 X 1400 X 740 "F"(LXPXH)	719,23	10,00	71,92	647,31	10	5,39	307,49
dez/2019	03/10/2014	8672	MESA EM "L" - 1400 X 1400 X 740 "F"(LXPXH)	719,23	10,00	71,92	647,31	10	5,39	307,49
dez/2019	03/10/2014	8673	MESA EM "L" - 1400 X 1400 X 740 "F"(LXPXH)	719,23	10,00	71,92	647,31	10	5,39	307,49
dez/2019	03/10/2014	8674	MESA EM "L" - 1400 X 1400 X 740 "F"(LXPXH)	719,23	10,00	71,92	647,31	10	5,39	307,49
dez/2019	20/01/2016	8676	CADEIRA GIRATÓRIA OP. C/ BRAÇOS	1.116,19	10,00	111,62	1.004,57	10	8,37	602,76

MES/ANO	DATA ENTRADA	Nº PATRIMONIO	DESCRICAO	VR. AQUISICAO (R\$)	% RESIDUAL	VR. RESIDUAL (R\$)	BASE CALC. DEPRECIACAO (R\$)	VIDA UTIL (ANOS)	DEPRECIACAO MENSAL (R\$)	VR. ATUAL (R\$)
dez/2019	20/01/2016	8677	CADEIRA GIRATÓRIA OP. C/ BRAÇOS	1.116,19	10,00	111,62	1.004,57	10	8,37	602,76
dez/2019	20/01/2016	8678	CADEIRA GIRATÓRIA OP. C/ BRAÇOS	1.116,19	10,00	111,62	1.004,57	10	8,37	602,76
dez/2019	20/01/2016	8679	CADEIRA GIRATÓRIA OP. C/ BRAÇOS	1.116,19	10,00	111,62	1.004,57	10	8,37	602,76
dez/2019	20/01/2016	8680	CADEIRA GIRATÓRIA OP. C/ BRAÇOS	1.116,19	10,00	111,62	1.004,57	10	8,37	602,76
dez/2019	20/01/2016	8681	CADEIRA GIRATÓRIA OP. C/ BRAÇOS	1.116,19	10,00	111,62	1.004,57	10	8,37	602,76
dez/2019	20/01/2016	8682	CADEIRA GIRATÓRIA OP. C/ BRAÇOS	1.116,19	10,00	111,62	1.004,57	10	8,37	602,76
dez/2019	30/09/2014	8683	GAVETEIRO VOLANTE 03 GAVETAS "F" 400X520X630	357,69	10,00	35,77	321,92	10	2,68	150,21
dez/2019	30/09/2014	8684	GAVETEIRO VOLANTE 03 GAVETAS "F" 400X520X630	357,69	10,00	35,77	321,92	10	2,68	150,21
dez/2019	30/09/2014	8685	GAVETEIRO VOLANTE 03 GAVETAS "F" 400X520X630	357,69	10,00	35,77	321,92	10	2,68	150,21
dez/2019	30/09/2014	8686	GAVETEIRO VOLANTE 03 GAVETAS "F" 400X520X630	357,69	10,00	35,77	321,92	10	2,68	150,21
dez/2019	30/09/2014	8687	GAVETEIRO VOLANTE 03 GAVETAS "F" 400X520X630	357,69	10,00	35,77	321,92	10	2,68	150,21
dez/2019	30/09/2014	8688	GAVETEIRO VOLANTE 03 GAVETAS "F" 400X520X630	357,69	10,00	35,77	321,92	10	2,68	150,21
dez/2019	30/09/2014	8689	GAVETEIRO VOLANTE 03 GAVETAS "F" 400X520X630	357,69	10,00	35,77	321,92	10	2,68	150,21
dez/2019	16/10/2014	8690	ARMÁRIO ALTO "F" 800 X 470 X 2100 "LXPXH"	915,38	10,00	91,54	823,84	10	6,87	391,35
dez/2019	16/10/2014	8691	ARMÁRIO ALTO "F" 800 X 470 X 2100 "LXPXH"	915,38	10,00	91,54	823,84	10	6,87	391,35
dez/2019	16/10/2014	8692	ARMÁRIO ALTO "F" 800 X 470 X 2100 "LXPXH"	915,38	10,00	91,54	823,84	10	6,87	391,35
dez/2019	16/10/2014	8693	ARMÁRIO ALTO "F" 800 X 470 X 2100 "LXPXH"	915,38	10,00	91,54	823,84	10	6,87	391,35
dez/2019	23/10/2014	8694	ARMÁRIO ALTO SEMI-ABERTO "F" 800 X 470 X 2100 "LXPXH"	1.035,57	10,00	103,56	932,01	10	7,77	442,69
dez/2019	23/10/2014	8695	ARMÁRIO ALTO SEMI-ABERTO "F" 800 X 470 X 2100 "LXPXH"	1.035,57	10,00	103,56	932,01	10	7,77	442,69
dez/2019	23/10/2014	8696	ARMÁRIO BAIXO "F" 800X600X740	448,07	10,00	44,81	403,26	10	3,36	191,52
dez/2019	23/10/2014	8697	ARMÁRIO BAIXO "F" 800X600X740	448,07	10,00	44,81	403,26	10	3,36	191,52
dez/2019	23/10/2014	8698	ARMÁRIO BAIXO "F" 800X600X740	448,07	10,00	44,81	403,26	10	3,36	191,52
dez/2019	07/10/2014	8699	MESA REUNIÃO "F" 1000X740	341,34	10,00	34,13	307,21	10	2,56	145,93
dez/2019	22/12/2015	8700	CADEIRA FIXA OP. S/BRAÇOS	355,54	10,00	35,55	319,99	10	2,67	189,31
dez/2019	22/12/2015	8701	CADEIRA FIXA OP. S/BRAÇOS	355,54	10,00	35,55	319,99	10	2,67	189,31
dez/2019	22/12/2015	8702	CADEIRA FIXA OP. S/BRAÇOS	355,54	10,00	35,55	319,99	10	2,67	189,31

MES/ANO	DATA ENTRADA	Nº PATRIMONIO	DESCRICAO	VR. AQUISICAO (R\$)	% RESIDUAL	VR. RESIDUAL (R\$)	BASE CALC. DEPRECIACAO (R\$)	VIDA UTIL (ANOS)	DEPRECIACAO MENSAL (R\$)	VR. ATUAL (R\$)
dez/2019	22/12/2015	8703	CADEIRA FIXA OP. S/BRAÇOS	355,54	10,00	35,55	319,99	10	2,67	189,31
dez/2019	23/10/2014	8704	ARMÁRIO BAIXO "F" 800X470X740	411,53	10,00	41,15	370,38	10	3,09	175,90
dez/2019	12/01/2015	8705	LONGARINA 03 LUGARES COM BRAÇO	3.619,25	10,00	361,93	3.257,32	10	27,14	1.628,68
dez/2019	03/10/2014	8707	MESA EM "L" - 1400 X 1400 X 740 "F"(LXPXH)	719,23	10,00	71,92	647,31	10	5,39	307,49
dez/2019	20/01/2016	8708	CADEIRA GIRATÓRIA OP. C/ BRAÇOS	1.116,19	10,00	111,62	1.004,57	10	8,37	602,76
dez/2019	30/09/2014	8709	GAVETEIRO VOLANTE 03 GAVETAS "F" 400X520X630	357,69	10,00	35,77	321,92	10	2,68	150,21
dez/2019	01/10/2014	8710	GAVETEIRO FIXO 2 GAVETAS F	211,53	10,00	21,15	190,38	10	1,59	90,40
dez/2019	03/10/2014	8711	MESA EM "L" - 1400 X 1400 X 740 "F"(LXPXH)	719,23	10,00	71,92	647,31	10	5,39	307,49
dez/2019	20/01/2016	8712	CADEIRA GIRATÓRIA OP. C/ BRAÇOS	1.116,19	10,00	111,62	1.004,57	10	8,37	602,76
dez/2019	20/01/2016	8713	CADEIRA GIRATÓRIA OP. C/ BRAÇOS	1.116,19	10,00	111,62	1.004,57	10	8,37	602,76
dez/2019	20/01/2016	8714	CADEIRA GIRATÓRIA OP. C/ BRAÇOS	1.116,19	10,00	111,62	1.004,57	10	8,37	602,76
dez/2019	20/01/2016	8715	CADEIRA GIRATÓRIA OP. C/ BRAÇOS	1.116,19	10,00	111,62	1.004,57	10	8,37	602,76
dez/2019	20/01/2016	8716	CADEIRA GIRATÓRIA OP. C/ BRAÇOS	1.116,19	10,00	111,62	1.004,57	10	8,37	602,76
dez/2019	20/01/2016	8717	CADEIRA GIRATÓRIA OP. C/ BRAÇOS	1.116,19	10,00	111,62	1.004,57	10	8,37	602,76
dez/2019	20/01/2016	8718	CADEIRA GIRATÓRIA OP. C/ BRAÇOS	1.116,19	10,00	111,62	1.004,57	10	8,37	602,76
dez/2019	20/01/2016	8719	CADEIRA GIRATÓRIA OP. C/ BRAÇOS	1.116,19	10,00	111,62	1.004,57	10	8,37	602,76
dez/2019	20/01/2016	8720	CADEIRA GIRATÓRIA OP. C/ BRAÇOS	1.116,19	10,00	111,62	1.004,57	10	8,37	602,76
dez/2019	20/01/2016	8721	CADEIRA GIRATÓRIA OP. C/ BRAÇOS	1.116,19	10,00	111,62	1.004,57	10	8,37	602,76
dez/2019	09/10/2014	8722	MESA REUNIÃO 8 LUGARES F 3000X1000X1200X730	1.153,85	10,00	115,39	1.038,46	10	8,65	493,26
dez/2019	16/10/2014	8723	ARMÁRIO ALTO "F" 800 X 470 X 2100 "LXPXH"	915,38	10,00	91,54	823,84	10	6,87	391,35
dez/2019	16/10/2014	8724	ARMÁRIO ALTO "F" 800 X 470 X 2100 "LXPXH"	915,38	10,00	91,54	823,84	10	6,87	391,35
dez/2019	16/10/2014	8725	ARMÁRIO ALTO "F" 800 X 470 X 2100 "LXPXH"	915,38	10,00	91,54	823,84	10	6,87	391,35
dez/2019	23/10/2014	8726	ARMÁRIO ALTO SEMI-ABERTO "F" 800 X 470 X 2100 "LXPXH"	1.035,57	10,00	103,56	932,01	10	7,77	442,69
dez/2019	07/10/2014	8727	MESA EM "L" - 1600 X 1400 X 740 "F"(LXPXH)	764,42	10,00	76,44	687,98	10	5,73	326,80
dez/2019	07/10/2014	8728	MESA EM "L" - 1600 X 1400 X 740 "F"(LXPXH)	764,42	10,00	76,44	687,98	10	5,73	326,80
dez/2019	20/01/2016	8729	CADEIRA GIRATÓRIA OP. C/ BRAÇOS	1.116,19	10,00	111,62	1.004,57	10	8,37	602,76
dez/2019	20/01/2016	8730	CADEIRA GIRATÓRIA OP. C/ BRAÇOS	1.116,19	10,00	111,62	1.004,57	10	8,37	602,76

MES/ANO	DATA ENTRADA	Nº PATRIMONIO	DESCRICAO	VR. AQUISICAO (R\$)	% RESIDUAL	VR. RESIDUAL (R\$)	BASE CALC. DEPRECIACAO (R\$)	VIDA UTIL (ANOS)	DEPRECIACAO MENSAL (R\$)	VR. ATUAL (R\$)
dez/2019	30/09/2014	8731	GAVETEIRO VOLANTE 03 GAVETAS "F" 400X520X630	357,69	10,00	35,77	321,92	10	2,68	150,21
dez/2019	30/09/2014	8732	GAVETEIRO VOLANTE 03 GAVETAS "F" 400X520X630	357,69	10,00	35,77	321,92	10	2,68	150,21
dez/2019	22/12/2015	8737	POLTRONA GIRATÓRIA B2	4.068,57	10,00	406,86	3.661,71	10	30,51	2.166,52
dez/2019	22/12/2015	8738	POLTRONA GIRATÓRIA B2	4.068,57	10,00	406,86	3.661,71	10	30,51	2.166,52
dez/2019	07/10/2014	8741	MESA PARA REUNIÃO FORMATO REDONDO 1200X740	360,57	10,00	36,06	324,51	10	2,70	154,16
dez/2019	09/10/2014	8742	ARMÁRIO ALTO "E" 800 X 470 X 2100 "LXPXH"	915,38	10,00	91,54	823,84	10	6,87	391,35
dez/2019	09/10/2014	8743	ARMÁRIO ALTO "E" 800 X 470 X 2100 "LXPXH"	915,38	10,00	91,54	823,84	10	6,87	391,35
dez/2019	09/10/2014	8744	ARMÁRIO ALTO SEMI-ABERTO "E" 800X470X2100	1.035,57	10,00	103,56	932,01	10	7,77	442,69
dez/2019	02/04/2018	8745	1085 - GAVETEIRO VOLANTE 2 GAVETAS C/D 400X520X630 MM -	300,00	10,00	30,00	270,00	10	2,25	222,75
dez/2019	09/10/2014	8746	ARMÁRIO APARADOR C/D 2000(L) X 470(P) X740(H) MM	1.923,07	10,00	192,31	1.730,76	10	14,42	822,11
dez/2019	02/02/2016	8747	POLTRONA GIRATÓRIA INTERLOCUTOR C/D	1.327,61	10,00	132,76	1.194,85	10	9,96	726,87
dez/2019	02/02/2016	8748	POLTRONA GIRATÓRIA INTERLOCUTOR C/D	1.327,61	10,00	132,76	1.194,85	10	9,96	726,87
dez/2019	02/02/2016	8749	POLTRONA GIRATÓRIA INTERLOCUTOR C/D	1.327,61	10,00	132,76	1.194,85	10	9,96	726,87
dez/2019	02/02/2016	8750	POLTRONA GIRATÓRIA INTERLOCUTOR C/D	1.327,61	10,00	132,76	1.194,85	10	9,96	726,87
dez/2019	02/02/2016	8751	POLTRONA GIRATÓRIA C/D	1.497,14	10,00	149,71	1.347,43	10	11,23	819,67
dez/2019	09/10/2014	8752	MESA MDF ESCURA RETANGULAR CURVADA 300X120X740	1.153,85	10,00	115,39	1.038,46	10	8,65	493,26
dez/2019	01/10/2014	8753	GAVETEIRO FIXO 2 GAVETAS	211,53	10,00	21,15	190,38	10	1,59	90,40
dez/2019	24/10/2014	8754	GAVETEIRO VOLANTE 3 GAVETAS C/D 470X520X610	769,23	10,00	76,92	692,31	10	5,77	328,86
dez/2019	02/02/2016	8755	POLTRONA GIRATÓRIA INTERLOCUTOR C/D	1.327,61	10,00	132,76	1.194,85	10	9,96	726,87
dez/2019	02/02/2016	8756	POLTRONA GIRATÓRIA INTERLOCUTOR C/D	1.327,61	10,00	132,76	1.194,85	10	9,96	726,87
dez/2019	02/02/2016	8757	POLTRONA GIRATÓRIA INTERLOCUTOR C/D	1.327,61	10,00	132,76	1.194,85	10	9,96	726,87
dez/2019	02/02/2016	8758	POLTRONA GIRATÓRIA INTERLOCUTOR C/D	1.327,61	10,00	132,76	1.194,85	10	9,96	726,87

MES/ANO	DATA ENTRADA	Nº PATRIMONIO	DESCRICAO	VR. AQUISICAO (R\$)	% RESIDUAL	VR. RESIDUAL (R\$)	BASE CALC. DEPRECIACAO (R\$)	VIDA UTIL (ANOS)	DEPRECIACAO MENSAL (R\$)	VR. ATUAL (R\$)
dez/2019	02/02/2016	8759	POLTRONA GIRATÓRIA INTERLOCUTOR C/D	1.327,61	10,00	132,76	1.194,85	10	9,96	726,87
dez/2019	02/02/2016	8760	POLTRONA GIRATÓRIA INTERLOCUTOR C/D	1.327,61	10,00	132,76	1.194,85	10	9,96	726,87
dez/2019	02/02/2016	8761	POLTRONA GIRATÓRIA INTERLOCUTOR C/D	1.327,61	10,00	132,76	1.194,85	10	9,96	726,87
dez/2019	02/02/2016	8762	POLTRONA GIRATÓRIA INTERLOCUTOR C/D	1.327,61	10,00	132,76	1.194,85	10	9,96	726,87
dez/2019	02/02/2016	8763	CADEIRA GIRATORIA OP. SEM BRACO	1.327,61	10,00	132,76	1.194,85	10	9,96	726,87
dez/2019	02/02/2016	8764	POLTRONA GIRATÓRIA INTERLOCUTOR C/D	1.327,61	10,00	132,76	1.194,85	10	9,96	726,87
dez/2019	02/02/2016	8765	POLTRONA GIRATÓRIA INTERLOCUTOR C/D	1.327,61	10,00	132,76	1.194,85	10	9,96	726,87
dez/2019	09/10/2014	8766	ARMÁRIO ALTO "E" 800 X 470 X 2100 "LXPXH"	915,38	10,00	91,54	823,84	10	6,87	391,35
dez/2019	09/10/2014	8767	ARMÁRIO BAIXO "E" 800X600X740	448,07	10,00	44,81	403,26	10	3,36	191,52
dez/2019	11/02/2016	8768	POLTRONA FIXA INTERLOCUTOR	538,42	10,00	53,84	484,58	10	4,04	294,79
dez/2019	11/02/2016	8769	POLTRONA FIXA INTERLOCUTOR	538,42	10,00	53,84	484,58	10	4,04	294,79
dez/2019	11/02/2016	8770	POLTRONA GIRATÓRIA	1.619,52	10,00	161,95	1.457,57	10	12,15	886,71
dez/2019	09/10/2014	8773	ARMÁRIO BAIXO "E" 800X600X740	448,07	10,00	44,81	403,26	10	3,36	191,52
dez/2019	11/02/2016	8774	POLTRONA GIRATÓRIA	1.619,52	10,00	161,95	1.457,57	10	12,15	886,71
dez/2019	11/02/2016	8775	POLTRONA FIXA INTERLOCUTOR	538,42	10,00	53,84	484,58	10	4,04	294,79
dez/2019	11/02/2016	8776	POLTRONA FIXA INTERLOCUTOR	538,42	10,00	53,84	484,58	10	4,04	294,79
dez/2019	09/10/2014	8777	ARMÁRIO ALTO "E" 800 X 470 X 2100 "LXPXH"	915,38	10,00	91,54	823,84	10	6,87	391,35
dez/2019	07/10/2014	8779	MESA EM "L" - 1600 X 1600 X 740 "F"(LXPXH)	790,38	10,00	79,04	711,34	10	5,93	337,88
dez/2019	30/09/2014	8780	MESA EM "L" - 1400 X 1400 X 740 "F"(LXPXH)	719,23	10,00	71,92	647,31	10	5,39	302,09
dez/2019	30/09/2014	8781	MESA EM "L" - 1400 X 1400 X 740 "F"(LXPXH)	719,23	10,00	71,92	647,31	10	5,39	302,09
dez/2019	30/09/2014	8782	MESA EM "L" - 1400 X 1400 X 740 "F"(LXPXH)	719,23	10,00	71,92	647,31	10	5,39	302,09
dez/2019	30/09/2014	8783	MESA EM "L" - 1400 X 1400 X 740 "F"(LXPXH)	719,23	10,00	71,92	647,31	10	5,39	302,09
dez/2019	30/09/2014	8784	MESA EM "L" - 1400 X 1400 X 740 "F"(LXPXH)	719,23	10,00	71,92	647,31	10	5,39	302,09
dez/2019	30/09/2014	8785	MESA EM "L" - 1400 X 1400 X 740 "F"(LXPXH)	719,23	10,00	71,92	647,31	10	5,39	302,09

MES/ANO	DATA ENTRADA	Nº PATRIMONIO	DESCRICAO	VR. AQUISICAO (R\$)	% RESIDUAL	VR. RESIDUAL (R\$)	BASE CALC. DEPRECIACAO (R\$)	VIDA UTIL (ANOS)	DEPRECIACAO MENSAL (R\$)	VR. ATUAL (R\$)
dez/2019	16/10/2014	8786	ARMÁRIO ALTO "F" 800 X 470 X 2100 "LXPXH"	915,38	10,00	91,54	823,84	10	6,87	391,35
dez/2019	16/10/2014	8787	ARMÁRIO ALTO "F" 800 X 470 X 2100 "LXPXH"	915,38	10,00	91,54	823,84	10	6,87	391,35
dez/2019	16/10/2014	8788	ARMÁRIO ALTO "F" 800 X 470 X 2100 "LXPXH"	915,38	10,00	91,54	823,84	10	6,87	391,35
dez/2019	16/10/2014	8789	ARMÁRIO ALTO "F" 800 X 470 X 2100 "LXPXH"	915,38	10,00	91,54	823,84	10	6,87	391,35
dez/2019	01/10/2014	8790	GAVETEIRO VOLANTE 03 GAVETAS "F" 400X520X630	357,69	10,00	35,77	321,92	10	2,68	152,89
dez/2019	23/10/2014	8791	ARMÁRIO ALTO SEMI-ABERTO "F" 800 X 470 X 2100 "LXPXH"	1.035,57	10,00	103,56	932,01	10	7,77	442,69
dez/2019	23/10/2014	8792	ARMÁRIO ALTO SEMI-ABERTO "F" 800 X 470 X 2100 "LXPXH"	1.035,57	10,00	103,56	932,01	10	7,77	442,69
dez/2019	23/10/2014	8793	ARMÁRIO BAIXO "F" 800X600X740	448,07	10,00	44,81	403,26	10	3,36	191,52
dez/2019	23/10/2014	8794	ARMÁRIO BAIXO "F" 800X600X740	448,07	10,00	44,81	403,26	10	3,36	191,52
dez/2019	01/10/2014	8795	GAVETEIRO VOLANTE 03 GAVETAS "F" 400X520X630	357,69	10,00	35,77	321,92	10	2,68	152,89
dez/2019	01/10/2014	8796	GAVETEIRO VOLANTE 03 GAVETAS "F" 400X520X630	357,69	10,00	35,77	321,92	10	2,68	152,89
dez/2019	01/10/2014	8797	GAVETEIRO VOLANTE 03 GAVETAS "F" 400X520X630	357,69	10,00	35,77	321,92	10	2,68	152,89
dez/2019	30/09/2014	8798	GAVETEIRO FIXO 04 GAVETAS "F" 400X600X740	455,76	10,00	45,58	410,18	10	3,42	191,43
dez/2019	30/09/2014	8799	GAVETEIRO FIXO 04 GAVETAS "F" 400X600X740	455,76	10,00	45,58	410,18	10	3,42	191,43
dez/2019	11/02/2016	8800	POLTRONA FIXA INTERLOCUTOR	538,42	10,00	53,84	484,58	10	4,04	294,79
dez/2019	11/02/2016	8801	POLTRONA FIXA INTERLOCUTOR	538,42	10,00	53,84	484,58	10	4,04	294,79
dez/2019	31/10/2014	8802	CADEIRA POLTRONA GIRATÓRIA "F"	774,88	10,00	77,49	697,39	10	5,81	331,23
dez/2019	20/01/2016	8803	CADEIRA GIRATÓRIA OP. C/ BRAÇOS	1.116,19	10,00	111,62	1.004,57	10	8,37	602,76
dez/2019	20/01/2016	8804	CADEIRA GIRATÓRIA OP. C/ BRAÇOS	1.116,19	10,00	111,62	1.004,57	10	8,37	602,76
dez/2019	20/01/2016	8805	CADEIRA GIRATÓRIA OP. C/ BRAÇOS	1.116,19	10,00	111,62	1.004,57	10	8,37	602,76
dez/2019	20/01/2016	8806	CADEIRA GIRATÓRIA OP. C/ BRAÇOS	1.116,19	10,00	111,62	1.004,57	10	8,37	602,76
dez/2019	20/01/2016	8807	CADEIRA GIRATÓRIA OP. C/ BRAÇOS	1.116,19	10,00	111,62	1.004,57	10	8,37	602,76
dez/2019	20/01/2016	8808	CADEIRA GIRATÓRIA OP. C/ BRAÇOS	1.116,19	10,00	111,62	1.004,57	10	8,37	602,76
dez/2019	16/10/2014	8809	ARMÁRIO ALTO "F" 800 X 470 X 2100 "LXPXH"	915,38	10,00	91,54	823,84	10	6,87	391,35
dez/2019	16/10/2014	8810	ARMÁRIO ALTO "F" 800 X 470 X 2100 "LXPXH"	915,38	10,00	91,54	823,84	10	6,87	391,35

MES/ANO	DATA ENTRADA	Nº PATRIMONIO	DESCRICAO	VR. AQUISICAO (R\$)	% RESIDUAL	VR. RESIDUAL (R\$)	BASE CALC. DEPRECIACAO (R\$)	VIDA UTIL (ANOS)	DEPRECIACAO MENSAL (R\$)	VR. ATUAL (R\$)
dez/2019	07/10/2014	8811	MESA EM "L" - 1600 X 1600 X 740 "F"(LXPXH)	790,38	10,00	79,04	711,34	10	5,93	337,88
dez/2019	30/09/2014	8812	MESA EM "L" - 1400 X 1400 X 740 "F"(LXPXH)	719,23	10,00	71,92	647,31	10	5,39	302,09
dez/2019	30/09/2014	8813	MESA EM "L" - 1400 X 1400 X 740 "F"(LXPXH)	719,23	10,00	71,92	647,31	10	5,39	302,09
dez/2019	30/09/2014	8814	MESA EM "L" - 1400 X 1400 X 740 "F"(LXPXH)	719,23	10,00	71,92	647,31	10	5,39	302,09
dez/2019	30/09/2014	8815	MESA EM "L" - 1400 X 1400 X 740 "F"(LXPXH)	719,23	10,00	71,92	647,31	10	5,39	302,09
dez/2019	30/09/2014	8816	MESA EM "L" - 1400 X 1400 X 740 "F"(LXPXH)	719,23	10,00	71,92	647,31	10	5,39	302,09
dez/2019	23/10/2014	8817	ARMÁRIO BAIXO "F" 800X600X740	448,07	10,00	44,81	403,26	10	3,36	191,52
dez/2019	23/10/2014	8818	ARMÁRIO BAIXO "F" 800X600X740	448,07	10,00	44,81	403,26	10	3,36	191,52
dez/2019	23/10/2014	8819	ARMÁRIO BAIXO "F" 800X600X740	448,07	10,00	44,81	403,26	10	3,36	191,52
dez/2019	30/09/2014	8820	GAVETEIRO FIXO 04 GAVETAS "F" 400X600X740	455,76	10,00	45,58	410,18	10	3,42	191,43
dez/2019	01/10/2014	8821	GAVETEIRO VOLANTE 03 GAVETAS "F" 400X520X630	357,69	10,00	35,77	321,92	10	2,68	152,89
dez/2019	01/10/2014	8822	GAVETEIRO VOLANTE 03 GAVETAS "F" 400X520X630	357,69	10,00	35,77	321,92	10	2,68	152,89
dez/2019	01/10/2014	8823	GAVETEIRO VOLANTE 03 GAVETAS "F" 400X520X630	357,69	10,00	35,77	321,92	10	2,68	152,89
dez/2019	31/10/2014	8825	CADEIRA POLTRONA GIRATÓRIA "F"	774,88	10,00	77,49	697,39	10	5,81	331,23
dez/2019	11/02/2016	8826	POLTRONA FIXA INTERLOCUTOR	538,42	10,00	53,84	484,58	10	4,04	294,79
dez/2019	11/02/2016	8827	POLTRONA FIXA INTERLOCUTOR	538,42	10,00	53,84	484,58	10	4,04	294,79
dez/2019	20/01/2016	8828	CADEIRA GIRATÓRIA OP. C/ BRAÇOS	1.116,19	10,00	111,62	1.004,57	10	8,37	602,76
dez/2019	20/01/2016	8829	CADEIRA GIRATÓRIA OP. C/ BRAÇOS	1.116,19	10,00	111,62	1.004,57	10	8,37	602,76
dez/2019	20/01/2016	8830	CADEIRA GIRATÓRIA OP. C/ BRAÇOS	1.116,19	10,00	111,62	1.004,57	10	8,37	602,76
dez/2019	20/01/2016	8831	CADEIRA GIRATÓRIA OP. C/ BRAÇOS	1.116,19	10,00	111,62	1.004,57	10	8,37	602,76
dez/2019	20/01/2016	8832	CADEIRA GIRATÓRIA OP. C/ BRAÇOS	1.116,19	10,00	111,62	1.004,57	10	8,37	602,76
dez/2019	20/01/2016	8833	CADEIRA GIRATÓRIA OP. C/ BRAÇOS	1.116,19	10,00	111,62	1.004,57	10	8,37	602,76
dez/2019	30/09/2014	8834	GAVETEIRO FIXO 2 GAVETAS F	395,20	10,00	39,52	355,68	10	2,96	165,98
dez/2019	16/10/2014	8835	ARMÁRIO ALTO "F" 800 X 470 X 2100 "LXPXH"	915,38	10,00	91,54	823,84	10	6,87	391,35
dez/2019	16/10/2014	8836	ARMÁRIO ALTO "F" 800 X 470 X 2100 "LXPXH"	915,38	10,00	91,54	823,84	10	6,87	391,35
dez/2019	16/10/2014	8837	ARMÁRIO ALTO "F" 800 X 470 X 2100 "LXPXH"	915,38	10,00	91,54	823,84	10	6,87	391,35

MES/ANO	DATA ENTRADA	Nº PATRIMONIO	DESCRICAO	VR. AQUISICAO (R\$)	% RESIDUAL	VR. RESIDUAL (R\$)	BASE CALC. DEPRECIACAO (R\$)	VIDA UTIL (ANOS)	DEPRECIACAO MENSAL (R\$)	VR. ATUAL (R\$)
dez/2019	23/10/2014	8838	ARMÁRIO BAIXO "F" 800X600X740	448,07	10,00	44,81	403,26	10	3,36	191,52
dez/2019	30/09/2014	8839	GAVETEIRO FIXO 04 GAVETAS "F" 400X600X740	455,76	10,00	45,58	410,18	10	3,42	191,43
dez/2019	01/10/2014	8840	GAVETEIRO VOLANTE 03 GAVETAS "F" 400X520X630	357,69	10,00	35,77	321,92	10	2,68	152,89
dez/2019	07/10/2014	8842	MESA EM "L" - 1600 X 1600 X 740 "F"(LXPXH)	790,38	10,00	79,04	711,34	10	5,93	337,88
dez/2019	30/09/2014	8843	MESA EM "L" - 1400 X 1400 X 740 "F"(LXPXH)	719,23	10,00	71,92	647,31	10	5,39	302,09
dez/2019	30/09/2014	8844	MESA EM "L" - 1400 X 1400 X 740 "F"(LXPXH)	719,23	10,00	71,92	647,31	10	5,39	302,09
dez/2019	20/01/2016	8845	CADEIRA GIRATÓRIA OP. C/ BRAÇOS	1.116,19	10,00	111,62	1.004,57	10	8,37	602,76
dez/2019	20/01/2016	8846	CADEIRA GIRATÓRIA OP. C/ BRAÇOS	1.116,19	10,00	111,62	1.004,57	10	8,37	602,76
dez/2019	31/10/2014	8847	POLTRONA GIRATÓRIA COM BRAÇO (CHEFE)	774,88	10,00	77,49	697,39	10	5,81	331,23
dez/2019	11/02/2016	8848	POLTRONA FIXA INTERLOCUTOR	538,42	10,00	53,84	484,58	10	4,04	294,79
dez/2019	11/02/2016	8849	POLTRONA FIXA INTERLOCUTOR	538,42	10,00	53,84	484,58	10	4,04	294,79
dez/2019	16/10/2014	8850	ARMÁRIO ALTO "F" 800 X 470 X 2100 "LXPXH"	915,38	10,00	91,54	823,84	10	6,87	391,35
dez/2019	16/10/2014	8851	ARMÁRIO ALTO "F" 800 X 470 X 2100 "LXPXH"	915,38	10,00	91,54	823,84	10	6,87	391,35
dez/2019	16/10/2014	8852	ARMÁRIO ALTO "F" 800 X 470 X 2100 "LXPXH"	915,38	10,00	91,54	823,84	10	6,87	391,35
dez/2019	16/10/2014	8853	ARMÁRIO ALTO "F" 800 X 470 X 2100 "LXPXH"	915,38	10,00	91,54	823,84	10	6,87	391,35
dez/2019	16/10/2014	8854	ARMÁRIO ALTO "F" 800 X 470 X 2100 "LXPXH"	915,38	10,00	91,54	823,84	10	6,87	391,35
dez/2019	16/10/2014	8855	ARMÁRIO ALTO "F" 800 X 470 X 2100 "LXPXH"	915,38	10,00	91,54	823,84	10	6,87	391,35
dez/2019	23/10/2014	8856	ARMÁRIO ALTO SEMI-ABERTO "F" 800 X 470 X 2100 "LXPXH"	1.035,57	10,00	103,56	932,01	10	7,77	442,69
dez/2019	01/10/2014	8857	GAVETEIRO FIXO 02 GAVETAS "F"	211,53	10,00	21,15	190,38	10	1,59	90,40
dez/2019	30/09/2014	8858	MESA RETA F 1200X600X740 COM 02 ABERTURAS	395,20	10,00	39,52	355,68	10	2,96	165,98
dez/2019	30/09/2014	8859	MESA EM "L" - 1400 X 1400 X 740 "F"(LXPXH)	719,23	10,00	71,92	647,31	10	5,39	302,09
dez/2019	30/09/2014	8860	MESA EM "L" - 1400 X 1400 X 740 "F"(LXPXH)	719,23	10,00	71,92	647,31	10	5,39	302,09
dez/2019	30/09/2014	8861	MESA EM "L" - 1400 X 1400 X 740 "F"(LXPXH)	719,23	10,00	71,92	647,31	10	5,39	302,09

MES/ANO	DATA ENTRADA	Nº PATRIMONIO	DESCRICAO	VR. AQUISICAO (R\$)	% RESIDUAL	VR. RESIDUAL (R\$)	BASE CALC. DEPRECIACAO (R\$)	VIDA UTIL (ANOS)	DEPRECIACAO MENSAL (R\$)	VR. ATUAL (R\$)
dez/2019	30/09/2014	8862	MESA EM "L" - 1400 X 1400 X 740 "F"(LXPXH)	719,23	10,00	71,92	647,31	10	5,39	302,09
dez/2019	07/10/2014	8863	MESA EM "L" - 1600 X 1400 X 740 "F"(LXPXH)	764,42	10,00	76,44	687,98	10	5,73	326,80
dez/2019	30/09/2014	8864	MESA EM "L" - 1400 X 1400 X 740 "F"(LXPXH)	719,23	10,00	71,92	647,31	10	5,39	302,09
dez/2019	30/09/2014	8865	MESA EM "L" - 1400 X 1400 X 740 "F"(LXPXH)	719,23	10,00	71,92	647,31	10	5,39	302,09
dez/2019	07/10/2014	8866	MESA EM "L" - 1600 X 1600 X 740 "F"(LXPXH)	790,38	10,00	79,04	711,34	10	5,93	337,88
dez/2019	27/01/2016	8868	CADEIRA GIRATÓRIA OP. C/ BRAÇOS	1.116,19	10,00	111,62	1.004,57	10	8,37	602,76
dez/2019	22/12/2015	8869	CADEIRA GIRATÓRIA OP. S/ BRAÇOS	926,66	10,00	92,67	833,99	10	6,95	493,44
dez/2019	27/01/2016	8870	CADEIRA GIRATÓRIA OP. C/ BRAÇOS	1.116,19	10,00	111,62	1.004,57	10	8,37	602,76
dez/2019	27/01/2016	8871	CADEIRA GIRATÓRIA OP. C/ BRAÇOS	1.116,19	10,00	111,62	1.004,57	10	8,37	602,76
dez/2019	27/01/2016	8872	CADEIRA GIRATÓRIA OP. C/ BRAÇOS	1.116,19	10,00	111,62	1.004,57	10	8,37	602,76
dez/2019	27/01/2016	8873	CADEIRA GIRATÓRIA OP. C/ BRAÇOS	1.116,19	10,00	111,62	1.004,57	10	8,37	602,76
dez/2019	27/01/2016	8874	CADEIRA GIRATÓRIA OP. C/ BRAÇOS	1.116,19	10,00	111,62	1.004,57	10	8,37	602,76
dez/2019	27/01/2016	8875	CADEIRA GIRATÓRIA OP. C/ BRAÇOS	1.116,19	10,00	111,62	1.004,57	10	8,37	602,76
dez/2019	27/01/2016	8876	CADEIRA GIRATÓRIA OP. C/ BRAÇOS	1.116,19	10,00	111,62	1.004,57	10	8,37	602,76
dez/2019	11/02/2016	8877	POLTRONA FIXA INTERLOCUTOR	538,42	10,00	53,84	484,58	10	4,04	294,79
dez/2019	11/02/2016	8878	POLTRONA FIXA INTERLOCUTOR	538,42	10,00	53,84	484,58	10	4,04	294,79
dez/2019	31/10/2014	8879	POLTRONA CHEFE DE SERVIÇO	774,88	10,00	77,49	697,39	10	5,81	331,23
dez/2019	23/10/2014	8880	ARMÁRIO BAIXO "F" 800X600X740	448,07	10,00	44,81	403,26	10	3,36	191,52
dez/2019	01/10/2014	8881	GAVETEIRO VOLANTE 03 GAVETAS "F" 400X520X630	357,69	10,00	35,77	321,92	10	2,68	152,89
dez/2019	23/10/2014	8882	ARMÁRIO BAIXO "F" 800X600X740	448,07	10,00	44,81	403,26	10	3,36	191,52
dez/2019	23/10/2014	8883	ARMÁRIO BAIXO "F" 800X600X740	448,07	10,00	44,81	403,26	10	3,36	191,52
dez/2019	01/10/2014	8884	GAVETEIRO VOLANTE 03 GAVETAS "F" 400X520X630	357,69	10,00	35,77	321,92	10	2,68	152,89
dez/2019	30/09/2014	8885	GAVETEIRO FIXO 04 GAVETAS "F" 400X600X740	455,76	10,00	45,58	410,18	10	3,42	191,43
dez/2019	30/09/2014	8886	GAVETEIRO FIXO 04 GAVETAS "F" 400X600X740	455,76	10,00	45,58	410,18	10	3,42	191,43
dez/2019	30/09/2014	8887	GAVETEIRO FIXO 04 GAVETAS "F" 400X600X740	455,76	10,00	45,58	410,18	10	3,42	191,43
dez/2019	20/01/2016	8888	CADEIRA GIRATÓRIA OP. C/ BRAÇOS	1.116,19	10,00	111,62	1.004,57	10	8,37	602,76
dez/2019	20/01/2016	8889	CADEIRA GIRATÓRIA OP. C/ BRAÇOS	1.116,19	10,00	111,62	1.004,57	10	8,37	602,76

MES/ANO	DATA ENTRADA	Nº PATRIMONIO	DESCRICAO	VR. AQUISICAO (R\$)	% RESIDUAL	VR. RESIDUAL (R\$)	BASE CALC. DEPRECIACAO (R\$)	VIDA UTIL (ANOS)	DEPRECIACAO MENSAL (R\$)	VR. ATUAL (R\$)
dez/2019	20/01/2016	8890	CADEIRA GIRATÓRIA OP. C/ BRAÇOS	1.116,19	10,00	111,62	1.004,57	10	8,37	602,76
dez/2019	20/01/2016	8891	CADEIRA GIRATÓRIA OP. C/ BRAÇOS	1.116,19	10,00	111,62	1.004,57	10	8,37	602,76
dez/2019	20/01/2016	8892	CADEIRA GIRATÓRIA OP. C/ BRAÇOS	1.116,19	10,00	111,62	1.004,57	10	8,37	602,76
dez/2019	23/10/2014	8893	ARMÁRIO BAIXO "F" 800X600X740	448,07	10,00	44,81	403,26	10	3,36	191,52
dez/2019	01/10/2014	8894	GAVETEIRO VOLANTE 03 GAVETAS "F" 400X520X630	357,69	10,00	35,77	321,92	10	2,68	152,89
dez/2019	30/09/2014	8895	GAVETEIRO FIXO 04 GAVETAS "F" 400X600X740	455,76	10,00	45,58	410,18	10	3,42	191,43
dez/2019	30/09/2014	8896	GAVETEIRO FIXO 04 GAVETAS "F" 400X600X740	455,76	10,00	45,58	410,18	10	3,42	191,43
dez/2019	16/10/2014	8897	ARMÁRIO ALTO "F" 800 X 470 X 2100 "LXPXH"	915,38	10,00	91,54	823,84	10	6,87	391,35
dez/2019	16/10/2014	8898	ARMÁRIO ALTO "F" 800 X 470 X 2100 "LXPXH"	915,38	10,00	91,54	823,84	10	6,87	391,35
dez/2019	16/10/2014	8899	ARMÁRIO ALTO "F" 800 X 470 X 2100 "LXPXH"	915,38	10,00	91,54	823,84	10	6,87	391,35
dez/2019	06/10/2014	8900	MESA RETA F 1400X600X740 COM 02 ABERTURAS	440,38	10,00	44,04	396,34	10	3,30	188,25
dez/2019	30/09/2014	8901	MESA EM "L" - 1400 X 1400 X 740 "F"(LXPXH)	719,23	10,00	71,92	647,31	10	5,39	302,09
dez/2019	30/09/2014	8902	MESA EM "L" - 1400 X 1400 X 740 "F"(LXPXH)	719,23	10,00	71,92	647,31	10	5,39	302,09
dez/2019	30/09/2014	8903	MESA EM "L" - 1400 X 1400 X 740 "F"(LXPXH)	719,23	10,00	71,92	647,31	10	5,39	302,09
dez/2019	30/09/2014	8904	MESA EM "L" - 1400 X 1400 X 740 "F"(LXPXH)	719,23	10,00	71,92	647,31	10	5,39	302,09
dez/2019	30/09/2014	8905	MESA EM "L" - 1400 X 1400 X 740 "F"(LXPXH)	719,23	10,00	71,92	647,31	10	5,39	302,09
dez/2019	12/01/2015	8906	LONGARINA 03 LUGARES COM BRAÇO	1.418,99	10,00	141,90	1.277,09	10	10,64	638,57
dez/2019	01/10/2014	8907	BALCÃO EM L 2800X1600X740	3.147,12	10,00	314,71	2.832,41	10	23,60	1.345,42
dez/2019	23/10/2014	8908	ARMÁRIO BAIXO "F" 800X600X740	448,07	10,00	44,81	403,26	10	3,36	191,52
dez/2019	23/10/2014	8909	ARMÁRIO BAIXO "F" 800X600X740	448,07	10,00	44,81	403,26	10	3,36	191,52
dez/2019	20/01/2016	8911	CADEIRA GIRATÓRIA OP. C/ BRAÇOS	1.116,19	10,00	111,62	1.004,57	10	8,37	602,76
dez/2019	20/01/2016	8912	CADEIRA GIRATÓRIA OP. C/ BRAÇOS	1.116,19	10,00	111,62	1.004,57	10	8,37	602,76
dez/2019	16/10/2014	8913	ARMÁRIO ALTO "F" 800 X 470 X 2100 "LXPXH"	915,38	10,00	91,54	823,84	10	6,87	391,35
dez/2019	16/10/2014	8914	ARMÁRIO ALTO "F" 800 X 470 X 2100 "LXPXH"	915,38	10,00	91,54	823,84	10	6,87	391,35

MES/ANO	DATA ENTRADA	Nº PATRIMONIO	DESCRICAO	VR. AQUISICAO (R\$)	% RESIDUAL	VR. RESIDUAL (R\$)	BASE CALC. DEPRECIACAO (R\$)	VIDA UTIL (ANOS)	DEPRECIACAO MENSAL (R\$)	VR. ATUAL (R\$)
dez/2019	16/10/2014	8915	ARMÁRIO ALTO "F" 800 X 470 X 2100 "LXPXH"	915,38	10,00	91,54	823,84	10	6,87	391,35
dez/2019	23/10/2014	8916	ARMÁRIO ALTO SEMI-ABERTO "F" 800 X 470 X 2100 "LXPXH"	1.035,57	10,00	103,56	932,01	10	7,77	442,69
dez/2019	23/10/2014	8917	ARMÁRIO BAIXO "F" 800X600X740	448,07	10,00	44,81	403,26	10	3,36	191,52
dez/2019	23/10/2014	8918	ARMÁRIO BAIXO "F" 800X600X740	448,07	10,00	44,81	403,26	10	3,36	191,52
dez/2019	01/10/2014	8919	GAVETEIRO VOLANTE 03 GAVETAS "F" 400X520X630	357,69	10,00	35,77	321,92	10	2,68	152,89
dez/2019	31/10/2014	8921	MESA EM "L" - 1400 X 1400 X 740 "F"(LXPXH)	719,23	10,00	71,92	647,31	10	5,39	307,49
dez/2019	06/10/2014	8922	MESA EM "L" - 1400 X 1400 X 740 "F"(LXPXH)	719,23	10,00	71,92	647,31	10	5,39	307,49
dez/2019	06/10/2014	8923	MESA EM "L" - 1400 X 1400 X 740 "F"(LXPXH)	719,23	10,00	71,92	647,31	10	5,39	307,49
dez/2019	06/10/2014	8924	MESA EM "L" - 1400 X 1400 X 740 "F"(LXPXH)	719,23	10,00	71,92	647,31	10	5,39	307,49
dez/2019	06/10/2014	8925	MESA EM "L" - 1400 X 1400 X 740 "F"(LXPXH)	719,23	10,00	71,92	647,31	10	5,39	307,49
dez/2019	30/09/2014	8926	GAVETEIRO FIXO 04 GAVETAS "F" 400X600X740	455,76	10,00	45,58	410,18	10	3,42	191,43
dez/2019	30/09/2014	8927	GAVETEIRO FIXO 04 GAVETAS "F" 400X600X740	455,76	10,00	45,58	410,18	10	3,42	191,43
dez/2019	13/01/2016	8928	CADEIRA GIRATÓRIA OP. C/ BRAÇOS	1.116,19	10,00	111,62	1.004,57	10	8,37	602,76
dez/2019	13/01/2016	8929	CADEIRA GIRATÓRIA OP. C/ BRAÇOS	1.116,19	10,00	111,62	1.004,57	10	8,37	602,76
dez/2019	13/01/2016	8930	CADEIRA GIRATÓRIA OP. C/ BRAÇOS	1.116,19	10,00	111,62	1.004,57	10	8,37	602,76
dez/2019	13/01/2016	8931	CADEIRA GIRATÓRIA OP. C/ BRAÇOS	1.116,19	10,00	111,62	1.004,57	10	8,37	602,76
dez/2019	31/10/2014	8932	CADEIRA POLTRONA GIRATÓRIA "F"	774,88	10,00	77,49	697,39	10	5,81	331,23
dez/2019	18/02/2016	8933	POLTRONA FIXA INTERLOCUTOR	538,42	10,00	53,84	484,58	10	4,04	294,79
dez/2019	18/02/2016	8934	POLTRONA FIXA INTERLOCUTOR	538,42	10,00	53,84	484,58	10	4,04	294,79
dez/2019	23/10/2014	8935	ARMÁRIO ALTO SEMI-ABERTO "F" 800 X 470 X 2100 "LXPXH"	1.035,57	10,00	103,56	932,01	10	7,77	442,69
dez/2019	23/10/2014	8936	ARMÁRIO ALTO SEMI-ABERTO "F" 800 X 470 X 2100 "LXPXH"	1.035,57	10,00	103,56	932,01	10	7,77	442,69
dez/2019	06/10/2014	8937	MESA EM "L" - 1400 X 1400 X 740 "F"(LXPXH)	719,23	10,00	71,92	647,31	10	5,39	307,49
dez/2019	06/10/2014	8938	MESA EM "L" - 1400 X 1400 X 740 "F"(LXPXH)	719,23	10,00	71,92	647,31	10	5,39	307,49
dez/2019	06/10/2014	8939	MESA EM "L" - 1400 X 1400 X 740 "F"(LXPXH)	719,23	10,00	71,92	647,31	10	5,39	307,49

MES/ANO	DATA ENTRADA	Nº PATRIMONIO	DESCRICAO	VR. AQUISICAO (R\$)	% RESIDUAL	VR. RESIDUAL (R\$)	BASE CALC. DEPRECIACAO (R\$)	VIDA UTIL (ANOS)	DEPRECIACAO MENSAL (R\$)	VR. ATUAL (R\$)
dez/2019	07/10/2014	8940	MESA EM "L" - 1600 X 1600 X 740 "F"(LXPXH)	790,38	10,00	79,04	711,34	10	5,93	337,88
dez/2019	06/10/2014	8941	MESA EM "L" - 1400 X 1400 X 740 "F"(LXPXH)	719,23	10,00	71,92	647,31	10	5,39	307,49
dez/2019	23/10/2014	8942	ARMÁRIO BAIXO "F" 800X600X740	448,07	10,00	44,81	403,26	10	3,36	191,52
dez/2019	23/10/2014	8943	ARMÁRIO BAIXO "F" 800X600X740	448,07	10,00	44,81	403,26	10	3,36	191,52
dez/2019	30/09/2014	8944	GAVETEIRO FIXO 04 GAVETAS "F" 400X600X740	455,76	10,00	45,58	410,18	10	3,42	191,43
dez/2019	30/09/2014	8945	GAVETEIRO FIXO 04 GAVETAS "F" 400X600X740	455,76	10,00	45,58	410,18	10	3,42	191,43
dez/2019	30/09/2014	8946	GAVETEIRO FIXO 04 GAVETAS "F" 400X600X740	455,76	10,00	45,58	410,18	10	3,42	191,43
dez/2019	23/10/2014	8947	ARMÁRIO BAIXO "F" 800X600X740	448,07	10,00	44,81	403,26	10	3,36	191,52
dez/2019	20/01/2016	8948	CADEIRA GIRATÓRIA OP. C/ BRAÇOS	1.116,19	10,00	111,62	1.004,57	10	8,37	602,76
dez/2019	20/01/2016	8949	CADEIRA GIRATÓRIA OP. C/ BRAÇOS	1.116,19	10,00	111,62	1.004,57	10	8,37	602,76
dez/2019	20/01/2016	8950	CADEIRA GIRATÓRIA OP. C/ BRAÇOS	1.116,19	10,00	111,62	1.004,57	10	8,37	602,76
dez/2019	20/01/2016	8951	CADEIRA GIRATÓRIA OP. C/ BRAÇOS	1.116,19	10,00	111,62	1.004,57	10	8,37	602,76
dez/2019	11/02/2016	8952	POLTRONA FIXA INTERLOCUTOR	538,42	10,00	53,84	484,58	10	4,04	294,79
dez/2019	11/02/2016	8954	POLTRONA FIXA INTERLOCUTOR	538,42	10,00	53,84	484,58	10	4,04	294,79
dez/2019	11/02/2016	8955	POLTRONA GIRATÓRIA	1.619,52	10,00	161,95	1.457,57	10	12,15	886,71
dez/2019	12/01/2015	8956	POLTRONA ESTILO LONGARINA 01 LUGAR	1.184,20	10,00	118,42	1.065,78	10	8,88	532,86
dez/2019	12/01/2015	8957	POLTRONA ESTILO LONGARINA 01 LUGAR	1.184,20	10,00	118,42	1.065,78	10	8,88	532,86
dez/2019	16/10/2014	8958	ARMÁRIO ALTO "F" 800 X 470 X 2100 "LXPXH"	915,38	10,00	91,54	823,84	10	6,87	391,35
dez/2019	16/10/2014	8959	ARMÁRIO ALTO "F" 800 X 470 X 2100 "LXPXH"	915,38	10,00	91,54	823,84	10	6,87	391,35
dez/2019	30/09/2014	8960	GAVETEIRO FIXO 04 GAVETAS "F" 400X600X740	455,76	10,00	45,58	410,18	10	3,42	191,43
dez/2019	23/10/2014	8961	ARMÁRIO BAIXO "F" 800X600X740	448,07	10,00	44,81	403,26	10	3,36	191,52
dez/2019	01/10/2014	8962	GAVETEIRO FIXO 02 GAVETAS "F"	211,53	10,00	21,15	190,38	10	1,59	90,40
dez/2019	13/01/2016	8963	CADEIRA GIRATÓRIA OP. C/ BRAÇOS	1.116,19	10,00	111,62	1.004,57	10	8,37	602,76
dez/2019	13/01/2016	8964	CADEIRA GIRATÓRIA OP. C/ BRAÇOS	1.116,19	10,00	111,62	1.004,57	10	8,37	602,76
dez/2019	13/01/2016	8965	CADEIRA GIRATÓRIA OP. C/ BRAÇOS	1.116,19	10,00	111,62	1.004,57	10	8,37	602,76
dez/2019	03/10/2014	8966	MESA EM "L" - 1400 X 1400 X 740 "F"(LXPXH)	719,23	10,00	71,92	647,31	10	5,39	307,49

MES/ANO	DATA ENTRADA	Nº PATRIMONIO	DESCRICAO	VR. AQUISICAO (R\$)	% RESIDUAL	VR. RESIDUAL (R\$)	BASE CALC. DEPRECIACAO (R\$)	VIDA UTIL (ANOS)	DEPRECIACAO MENSAL (R\$)	VR. ATUAL (R\$)
dez/2019	03/10/2014	8967	MESA EM "L" - 1400 X 1400 X 740 "F"(LXPXH)	719,23	10,00	71,92	647,31	10	5,39	307,49
dez/2019	09/10/2014	8969	ARMÁRIO ALTO SEMI-ABERTO "E" 800X470X2100	1.035,57	10,00	103,56	932,01	10	7,77	442,69
dez/2019	09/10/2014	8970	ARMÁRIO ALTO "E" 800 X 470 X 2100 "LXPXH"	915,38	10,00	91,54	823,84	10	6,87	391,35
dez/2019	09/10/2014	8971	ARMÁRIO ALTO "E" 800 X 470 X 2100 "LXPXH"	915,38	10,00	91,54	823,84	10	6,87	391,35
dez/2019	02/02/2016	8972	POLTRONA GIRATÓRIA INTERLOCUTOR C/D	1.327,61	10,00	132,76	1.194,85	10	9,96	726,87
dez/2019	02/02/2016	8973	POLTRONA GIRATÓRIA INTERLOCUTOR C/D	1.327,61	10,00	132,76	1.194,85	10	9,96	726,87
dez/2019	02/02/2016	8974	POLTRONA GIRATÓRIA INTERLOCUTOR C/D	1.327,61	10,00	132,76	1.194,85	10	9,96	726,87
dez/2019	02/02/2016	8975	POLTRONA GIRATÓRIA INTERLOCUTOR C/D	1.327,61	10,00	132,76	1.194,85	10	9,96	726,87
dez/2019	02/02/2016	8976	POLTRONA GIRATÓRIA INTERLOCUTOR C/D	1.327,61	10,00	132,76	1.194,85	10	9,96	726,87
dez/2019	02/02/2016	8977	POLTRONA GIRATÓRIA INTERLOCUTOR C/D	1.327,61	10,00	132,76	1.194,85	10	9,96	726,87
dez/2019	02/02/2016	8978	POLTRONA GIRATÓRIA C/D	1.497,14	10,00	149,71	1.347,43	10	11,23	819,67
dez/2019	24/10/2014	8979	GAVETEIRO VOLANTE 2 GAVETAS C/D 470X520X610	769,23	10,00	76,92	692,31	10	5,77	328,86
dez/2019	24/10/2014	8980	MESA EXECUTIVA RETANGULAR COM AUXILIAR C/D 2000X100X740 + 1200X600X740	2.403,84	10,00	240,38	2.163,46	10	18,03	1.027,63
dez/2019	06/10/2014	8981	MESA REUNIÃO REDONDA 1200X740	552,88	10,00	55,29	497,59	10	4,15	236,33
dez/2019	12/01/2015	8982	POLTRONA ESTILO LONGARINA 01 LUGAR	1.184,20	10,00	118,42	1.065,78	10	8,88	532,86
dez/2019	12/01/2015	8983	POLTRONA ESTILO LONGARINA 01 LUGAR	1.184,20	10,00	118,42	1.065,78	10	8,88	532,86
dez/2019	11/02/2016	8985	POLTRONA FIXA INTERLOCUTOR	538,42	10,00	53,84	484,58	10	4,04	294,79
dez/2019	11/02/2016	8986	POLTRONA FIXA INTERLOCUTOR	538,42	10,00	53,84	484,58	10	4,04	294,79
dez/2019	16/10/2014	8987	ARMÁRIO ALTO "F" 800 X 470 X 2100 "LXPXH"	915,38	10,00	91,54	823,84	10	6,87	391,35
dez/2019	16/10/2014	8988	ARMÁRIO ALTO "F" 800 X 470 X 2100 "LXPXH"	915,38	10,00	91,54	823,84	10	6,87	391,35
dez/2019	16/10/2014	8989	ARMÁRIO ALTO "F" 800 X 470 X 2100 "LXPXH"	915,38	10,00	91,54	823,84	10	6,87	391,35
dez/2019	16/10/2014	8990	ARMÁRIO ALTO "F" 800 X 470 X 2100 "LXPXH"	915,38	10,00	91,54	823,84	10	6,87	391,35

MES/ANO	DATA ENTRADA	Nº PATRIMONIO	DESCRICAO	VR. AQUISICAO (R\$)	% RESIDUAL	VR. RESIDUAL (R\$)	BASE CALC. DEPRECIACAO (R\$)	VIDA UTIL (ANOS)	DEPRECIACAO MENSAL (R\$)	VR. ATUAL (R\$)
dez/2019	16/10/2014	8991	ARMÁRIO ALTO "F" 800 X 470 X 2100 "LXPXH"	915,38	10,00	91,54	823,84	10	6,87	391,35
dez/2019	23/10/2014	8992	ARMÁRIO ALTO SEMI-ABERTO "F" 800 X 470 X 2100 "LXPXH"	1.035,57	10,00	103,56	932,01	10	7,77	442,69
dez/2019	23/10/2014	8993	ARMÁRIO ALTO SEMI-ABERTO "F" 800 X 470 X 2100 "LXPXH"	1.035,57	10,00	103,56	932,01	10	7,77	442,69
dez/2019	01/10/2014	8994	GAVETEIRO VOLANTE 03 GAVETAS "F" 400X520X630	357,69	10,00	35,77	321,92	10	2,68	152,89
dez/2019	01/10/2014	8995	GAVETEIRO VOLANTE 03 GAVETAS "F" 400X520X630	357,69	10,00	35,77	321,92	10	2,68	152,89
dez/2019	30/09/2014	8996	GAVETEIRO FIXO 04 GAVETAS "F" 400X600X740	455,76	10,00	45,58	410,18	10	3,42	191,43
dez/2019	30/09/2014	8997	GAVETEIRO FIXO 04 GAVETAS "F" 400X600X740	455,76	10,00	45,58	410,18	10	3,42	191,43
dez/2019	30/09/2014	8998	GAVETEIRO FIXO 04 GAVETAS "F" 400X600X740	455,76	10,00	45,58	410,18	10	3,42	191,43
dez/2019	30/09/2014	8999	GAVETEIRO FIXO 04 GAVETAS "F" 400X600X740	455,76	10,00	45,58	410,18	10	3,42	191,43
dez/2019	30/09/2014	9000	GAVETEIRO FIXO 04 GAVETAS "F" 400X600X740	455,76	10,00	45,58	410,18	10	3,42	191,43
dez/2019	30/09/2014	9001	GAVETEIRO FIXO 04 GAVETAS "F" 400X600X740	455,76	10,00	45,58	410,18	10	3,42	191,43
dez/2019	23/10/2014	9002	ARMÁRIO BAIXO "F" 800X600X740	448,07	10,00	44,81	403,26	10	3,36	191,52
dez/2019	23/10/2014	9003	ARMÁRIO BAIXO "F" 800X600X740	448,07	10,00	44,81	403,26	10	3,36	191,52
dez/2019	23/10/2014	9004	ARMÁRIO BAIXO "F" 800X600X740	448,07	10,00	44,81	403,26	10	3,36	191,52
dez/2019	23/10/2014	9005	ARMÁRIO BAIXO "F" 800X600X740	448,07	10,00	44,81	403,26	10	3,36	191,52
dez/2019	23/10/2014	9006	ARMÁRIO BAIXO "F" 800X600X740	448,07	10,00	44,81	403,26	10	3,36	191,52
dez/2019	23/10/2014	9007	ARMÁRIO BAIXO "F" 800X600X740	448,07	10,00	44,81	403,26	10	3,36	191,52
dez/2019	23/10/2014	9008	ARMÁRIO BAIXO "F" 800X600X740	448,07	10,00	44,81	403,26	10	3,36	191,52
dez/2019	11/02/2016	9009	POLTRONA GIRATÓRIA	1.619,52	10,00	161,95	1.457,57	10	12,15	886,71
dez/2019	20/01/2016	9010	CADEIRA GIRATÓRIA OP. C/ BRAÇOS	1.116,19	10,00	111,62	1.004,57	10	8,37	602,76
dez/2019	20/01/2016	9011	CADEIRA GIRATÓRIA OP. C/ BRAÇOS	1.116,19	10,00	111,62	1.004,57	10	8,37	602,76
dez/2019	20/01/2016	9012	CADEIRA GIRATÓRIA OP. C/ BRAÇOS	1.116,19	10,00	111,62	1.004,57	10	8,37	602,76
dez/2019	20/01/2016	9013	CADEIRA GIRATÓRIA OP. C/ BRAÇOS	1.116,19	10,00	111,62	1.004,57	10	8,37	602,76
dez/2019	20/01/2016	9014	CADEIRA GIRATÓRIA OP. C/ BRAÇOS	1.116,19	10,00	111,62	1.004,57	10	8,37	602,76
dez/2019	20/01/2016	9015	CADEIRA GIRATÓRIA OP. C/ BRAÇOS	1.116,19	10,00	111,62	1.004,57	10	8,37	602,76
dez/2019	20/01/2016	9016	CADEIRA GIRATÓRIA OP. C/ BRAÇOS	1.116,19	10,00	111,62	1.004,57	10	8,37	602,76
dez/2019	20/01/2016	9017	CADEIRA GIRATÓRIA OP. C/ BRAÇOS	1.116,19	10,00	111,62	1.004,57	10	8,37	602,76

MES/ANO	DATA ENTRADA	Nº PATRIMONIO	DESCRICAO	VR. AQUISICAO (R\$)	% RESIDUAL	VR. RESIDUAL (R\$)	BASE CALC. DEPRECIACAO (R\$)	VIDA UTIL (ANOS)	DEPRECIACAO MENSAL (R\$)	VR. ATUAL (R\$)
dez/2019	20/01/2016	9018	CADEIRA GIRATÓRIA OP. C/ BRAÇOS	1.116,19	10,00	111,62	1.004,57	10	8,37	602,76
dez/2019	20/01/2016	9019	CADEIRA GIRATÓRIA OP. C/ BRAÇOS	1.116,19	10,00	111,62	1.004,57	10	8,37	602,76
dez/2019	07/10/2014	9020	MESA EM "L" - 1600 X 1600 X 740 "F"(LXPXH)	790,38	10,00	79,04	711,34	10	5,93	337,88
dez/2019	06/10/2014	9021	MESA EM "L" - 1400 X 1400 X 740 "F"(LXPXH)	719,23	10,00	71,92	647,31	10	5,39	307,49
dez/2019	06/10/2014	9022	MESA EM "L" - 1400 X 1400 X 740 "F"(LXPXH)	719,23	10,00	71,92	647,31	10	5,39	307,49
dez/2019	06/10/2014	9023	MESA EM "L" - 1400 X 1400 X 740 "F"(LXPXH)	719,23	10,00	71,92	647,31	10	5,39	307,49
dez/2019	06/10/2014	9024	MESA EM "L" - 1400 X 1400 X 740 "F"(LXPXH)	719,23	10,00	71,92	647,31	10	5,39	307,49
dez/2019	06/10/2014	9025	MESA EM "L" - 1400 X 1400 X 740 "F"(LXPXH)	719,23	10,00	71,92	647,31	10	5,39	307,49
dez/2019	06/10/2014	9026	MESA EM "L" - 1400 X 1400 X 740 "F"(LXPXH)	719,23	10,00	71,92	647,31	10	5,39	307,49
dez/2019	06/10/2014	9027	MESA EM "L" - 1400 X 1400 X 740 "F"(LXPXH)	719,23	10,00	71,92	647,31	10	5,39	307,49
dez/2019	06/10/2014	9028	MESA EM "L" - 1400 X 1400 X 740 "F"(LXPXH)	719,23	10,00	71,92	647,31	10	5,39	307,49
dez/2019	06/10/2014	9029	MESA EM "L" - 1400 X 1400 X 740 "F"(LXPXH)	719,23	10,00	71,92	647,31	10	5,39	307,49
dez/2019	06/10/2014	9030	MESA EM "L" - 1400 X 1400 X 740 "F"(LXPXH)	719,23	10,00	71,92	647,31	10	5,39	307,49
dez/2019	06/10/2014	9031	MESA EM "L" - 1400 X 1400 X 740 "F"(LXPXH)	719,23	10,00	71,92	647,31	10	5,39	307,49
dez/2019	20/01/2016	9032	CADEIRA GIRATÓRIA OP. C/ BRAÇOS	1.116,19	10,00	111,62	1.004,57	10	8,37	602,76
dez/2019	16/10/2014	9033	ARMÁRIO ALTO "F" 800 X 470 X 2100 "LXPXH"	915,38	10,00	91,54	823,84	10	6,87	391,35
dez/2019	16/10/2014	9034	ARMÁRIO ALTO "F" 800 X 470 X 2100 "LXPXH"	915,38	10,00	91,54	823,84	10	6,87	391,35
dez/2019	09/10/2014	9036	MESA RETA F E D 1000X600X740	377,88	10,00	37,79	340,09	10	2,83	161,55
dez/2019	01/10/2014	9037	GAVETEIRO FIXO 02 GAVETAS "F"	211,53	10,00	21,15	190,38	10	1,59	90,40
dez/2019	06/10/2014	9038	MESA EM "L" - 1400 X 1200 X 740 "F"(LXPXH)	656,73	10,00	65,67	591,06	10	4,93	280,72
dez/2019	20/01/2016	9039	CADEIRA GIRATÓRIA OP. C/ BRAÇOS	1.116,19	10,00	111,62	1.004,57	10	8,37	602,76
dez/2019	31/10/2014	9040	CADEIRA POLTRONA GIRATÓRIA F	774,88	10,00	77,49	697,39	10	5,81	331,23
dez/2019	22/12/2015	9041	CADEIRA GIRATÓRIA OP. S/BRAÇOS	926,66	10,00	92,67	833,99	10	6,95	493,44
dez/2019	11/02/2016	9042	POLTRONA FIXA INTERLOCUTOR	538,42	10,00	53,84	484,58	10	4,04	294,79

MES/ANO	DATA ENTRADA	Nº PATRIMONIO	DESCRICAO	VR. AQUISICAO (R\$)	% RESIDUAL	VR. RESIDUAL (R\$)	BASE CALC. DEPRECIACAO (R\$)	VIDA UTIL (ANOS)	DEPRECIACAO MENSAL (R\$)	VR. ATUAL (R\$)
dez/2019	11/02/2016	9043	POLTRONA FIXA INTERLOCUTOR	538,42	10,00	53,84	484,58	10	4,04	294,79
dez/2019	01/10/2014	9044	GAVETEIRO VOLANTE 03 GAVETAS "F" 400X520X630	357,69	10,00	35,77	321,92	10	2,68	152,89
dez/2019	16/10/2014	9045	ARMÁRIO ALTO "F" 800 X 470 X 2100 "LXPXH"	915,38	10,00	91,54	823,84	10	6,87	391,35
dez/2019	16/10/2014	9046	ARMÁRIO ALTO "F" 800 X 470 X 2100 "LXPXH"	915,38	10,00	91,54	823,84	10	6,87	391,35
dez/2019	16/10/2014	9047	ARMÁRIO ALTO "F" 800 X 470 X 2100 "LXPXH"	915,38	10,00	91,54	823,84	10	6,87	391,35
dez/2019	16/10/2014	9048	ARMÁRIO ALTO "F" 800 X 470 X 2100 "LXPXH"	915,38	10,00	91,54	823,84	10	6,87	391,35
dez/2019	23/10/2014	9049	ARMÁRIO ALTO SEMI-ABERTO "F" 800 X 470 X 2100 "LXPXH"	1.035,57	10,00	103,56	932,01	10	7,77	442,69
dez/2019	23/10/2014	9050	ARMÁRIO BAIXO "F" 800X600X740	448,07	10,00	44,81	403,26	10	3,36	191,52
dez/2019	23/10/2014	9051	ARMÁRIO BAIXO "F" 800X600X740	448,07	10,00	44,81	403,26	10	3,36	191,52
dez/2019	23/10/2014	9052	ARMÁRIO BAIXO "F" 800X600X740	448,07	10,00	44,81	403,26	10	3,36	191,52
dez/2019	03/10/2014	9053	MESA EM "L" - 1400 X 1400 X 740 "F"(LXPXH)	719,23	10,00	71,92	647,31	10	5,39	307,49
dez/2019	03/10/2014	9054	MESA EM "L" - 1400 X 1400 X 740 "F"(LXPXH)	719,23	10,00	71,92	647,31	10	5,39	307,49
dez/2019	03/10/2014	9055	MESA EM "L" - 1400 X 1400 X 740 "F"(LXPXH)	719,23	10,00	71,92	647,31	10	5,39	307,49
dez/2019	03/10/2014	9056	MESA EM "L" - 1400 X 1400 X 740 "F"(LXPXH)	719,23	10,00	71,92	647,31	10	5,39	307,49
dez/2019	03/10/2014	9057	MESA EM "L" - 1400 X 1400 X 740 "F"(LXPXH)	719,23	10,00	71,92	647,31	10	5,39	307,49
dez/2019	03/10/2014	9058	MESA EM "L" - 1400 X 1400 X 740 "F"(LXPXH)	719,23	10,00	71,92	647,31	10	5,39	307,49
dez/2019	03/10/2014	9059	MESA EM "L" - 1400 X 1400 X 740 "F"(LXPXH)	719,23	10,00	71,92	647,31	10	5,39	307,49
dez/2019	06/10/2014	9060	MESA EM "L" - 1400 X 1200 X 740 "F"(LXPXH)	656,73	10,00	65,67	591,06	10	4,93	280,72
dez/2019	30/09/2014	9061	MESA RETA F 1200 X 600 X 740 "F" (LXPXH)	395,19	10,00	39,52	355,67	10	2,96	165,97
dez/2019	30/09/2014	9062	GAVETEIRO VOLANTE 03 GAVETAS "F" 400X520X630	357,69	10,00	35,77	321,92	10	2,68	150,21
dez/2019	30/09/2014	9063	GAVETEIRO VOLANTE 03 GAVETAS "F" 400X520X630	357,69	10,00	35,77	321,92	10	2,68	150,21
dez/2019	30/09/2014	9064	GAVETEIRO VOLANTE 03 GAVETAS "F" 400X520X630	357,69	10,00	35,77	321,92	10	2,68	150,21

MES/ANO	DATA ENTRADA	Nº PATRIMONIO	DESCRICAO	VR. AQUISICAO (R\$)	% RESIDUAL	VR. RESIDUAL (R\$)	BASE CALC. DEPRECIACAO (R\$)	VIDA UTIL (ANOS)	DEPRECIACAO MENSAL (R\$)	VR. ATUAL (R\$)
dez/2019	30/09/2014	9065	GAVETEIRO VOLANTE 03 GAVETAS "F" 400X520X630	357,69	10,00	35,77	321,92	10	2,68	150,21
dez/2019	30/09/2014	9066	GAVETEIRO VOLANTE 03 GAVETAS "F" 400X520X630	357,69	10,00	35,77	321,92	10	2,68	150,21
dez/2019	30/09/2014	9067	GAVETEIRO VOLANTE 03 GAVETAS "F" 400X520X630	357,69	10,00	35,77	321,92	10	2,68	150,21
dez/2019	30/09/2014	9068	GAVETEIRO VOLANTE 03 GAVETAS "F" 400X520X630	357,69	10,00	35,77	321,92	10	2,68	150,21
dez/2019	20/01/2016	9069	CADEIRA GIRATÓRIA OP. C/ BRAÇOS	1.116,19	10,00	111,62	1.004,57	10	8,37	602,76
dez/2019	20/01/2016	9070	CADEIRA GIRATÓRIA OP. C/ BRAÇOS	1.116,19	10,00	111,62	1.004,57	10	8,37	602,76
dez/2019	20/01/2016	9071	CADEIRA GIRATÓRIA OP. C/ BRAÇOS	1.116,19	10,00	111,62	1.004,57	10	8,37	602,76
dez/2019	20/01/2016	9072	CADEIRA GIRATÓRIA OP. C/ BRAÇOS	1.116,19	10,00	111,62	1.004,57	10	8,37	602,76
dez/2019	20/01/2016	9073	CADEIRA GIRATÓRIA OP. C/ BRAÇOS	1.116,19	10,00	111,62	1.004,57	10	8,37	602,76
dez/2019	20/01/2016	9074	CADEIRA GIRATÓRIA OP. C/ BRAÇOS	1.116,19	10,00	111,62	1.004,57	10	8,37	602,76
dez/2019	20/01/2016	9075	CADEIRA GIRATÓRIA OP. C/ BRAÇOS	1.116,19	10,00	111,62	1.004,57	10	8,37	602,76
dez/2019	20/01/2016	9076	CADEIRA GIRATÓRIA OP. C/ BRAÇOS	1.116,19	10,00	111,62	1.004,57	10	8,37	602,76
dez/2019	12/01/2015	9077	POLTRONA ESTILO LONGARINA 01 LUGAR	1.184,20	10,00	118,42	1.065,78	10	8,88	532,86
dez/2019	12/01/2015	9078	POLTRONA ESTILO LONGARINA 01 LUGAR	1.184,20	10,00	118,42	1.065,78	10	8,88	532,86
dez/2019	09/10/2014	9079	ARMÁRIO ALTO SEMI-ABERTO C/D 800X470X2100	1.730,76	10,00	173,08	1.557,68	10	12,98	739,88
dez/2019	09/10/2014	9080	ARMÁRIO ALTO SEMI-ABERTO C/D 800X470X2100	1.730,76	10,00	173,08	1.557,68	10	12,98	739,88
dez/2019	24/10/2014	9083	GAVETEIRO VOLANTE 03 GAVETAS "E" 400X520X630	358,65	10,00	35,87	322,78	10	2,69	153,31
dez/2019	09/10/2014	9084	MESA EXECUTIVA RETANGULAR E 1800X800X740	629,80	10,00	62,98	566,82	10	4,72	269,21
dez/2019	09/10/2014	9085	ARMÁRIO BAIXO "E" 800 X 600 X 740	448,07	10,00	44,81	403,26	10	3,36	191,52
dez/2019	11/02/2016	9086	POLTRONA FIXA INTERLOCUTOR	538,42	10,00	53,84	484,58	10	4,04	294,79
dez/2019	11/02/2016	9087	POLTRONA FIXA INTERLOCUTOR	538,42	10,00	53,84	484,58	10	4,04	294,79
dez/2019	11/02/2016	9088	POLTRONA FIXA INTERLOCUTOR	538,42	10,00	53,84	484,58	10	4,04	294,79
dez/2019	11/02/2016	9089	POLTRONA FIXA INTERLOCUTOR	538,42	10,00	53,84	484,58	10	4,04	294,79
dez/2019	31/10/2014	9090	CADEIRA POLTRONA GIRATÓRIA "F"	774,88	10,00	77,49	697,39	10	5,81	331,23
dez/2019	11/02/2016	9091	POLTRONA FIXA INTERLOCUTOR	538,42	10,00	53,84	484,58	10	4,04	294,79
dez/2019	11/02/2016	9092	POLTRONA FIXA INTERLOCUTOR	538,42	10,00	53,84	484,58	10	4,04	294,79
dez/2019	11/02/2016	9093	POLTRONA GIRATÓRIA	1.619,52	10,00	161,95	1.457,57	10	12,15	886,71

MES/ANO	DATA ENTRADA	Nº PATRIMONIO	DESCRICAO	VR. AQUISICAO (R\$)	% RESIDUAL	VR. RESIDUAL (R\$)	BASE CALC. DEPRECIACAO (R\$)	VIDA UTIL (ANOS)	DEPRECIACAO MENSAL (R\$)	VR. ATUAL (R\$)
dez/2019	20/01/2016	9094	CADEIRA GIRATÓRIA OP. C/ BRAÇOS	1.116,19	10,00	111,62	1.004,57	10	8,37	602,76
dez/2019	20/01/2016	9095	CADEIRA GIRATÓRIA OP. C/ BRAÇOS	1.116,19	10,00	111,62	1.004,57	10	8,37	602,76
dez/2019	20/01/2016	9096	CADEIRA GIRATÓRIA OP. C/ BRAÇOS	1.116,19	10,00	111,62	1.004,57	10	8,37	602,76
dez/2019	20/01/2016	9097	CADEIRA GIRATÓRIA OP. C/ BRAÇOS	1.116,19	10,00	111,62	1.004,57	10	8,37	602,76
dez/2019	20/01/2016	9098	CADEIRA GIRATÓRIA OP. C/ BRAÇOS	1.116,19	10,00	111,62	1.004,57	10	8,37	602,76
dez/2019	20/01/2016	9099	CADEIRA GIRATÓRIA OP. C/ BRAÇOS	1.116,19	10,00	111,62	1.004,57	10	8,37	602,76
dez/2019	20/01/2016	9100	CADEIRA GIRATÓRIA OP. C/ BRAÇOS	1.116,19	10,00	111,62	1.004,57	10	8,37	602,76
dez/2019	20/01/2016	9101	CADEIRA GIRATÓRIA OP. C/ BRAÇOS	1.116,19	10,00	111,62	1.004,57	10	8,37	602,76
dez/2019	20/01/2016	9102	CADEIRA GIRATÓRIA OP. C/ BRAÇOS	1.116,19	10,00	111,62	1.004,57	10	8,37	602,76
dez/2019	20/01/2016	9103	CADEIRA GIRATÓRIA OP. C/ BRAÇOS	1.116,19	10,00	111,62	1.004,57	10	8,37	602,76
dez/2019	20/01/2016	9104	CADEIRA GIRATÓRIA OP. C/ BRAÇOS	1.116,19	10,00	111,62	1.004,57	10	8,37	602,76
dez/2019	20/01/2016	9105	CADEIRA GIRATÓRIA OP. C/ BRAÇOS	1.116,19	10,00	111,62	1.004,57	10	8,37	602,76
dez/2019	20/01/2016	9106	CADEIRA GIRATÓRIA OP. C/ BRAÇOS	1.116,19	10,00	111,62	1.004,57	10	8,37	602,76
dez/2019	20/01/2016	9107	CADEIRA GIRATÓRIA OP. C/ BRAÇOS	1.116,19	10,00	111,62	1.004,57	10	8,37	602,76
dez/2019	09/10/2014	9108	ARMÁRIO ALTO "E" 800 X 470 X 2100 "LXPXH"	915,38	10,00	91,54	823,84	10	6,87	391,35
dez/2019	09/10/2014	9109	ARMÁRIO ALTO SEMI-ABERTO "E" 800X470X2100	1.035,57	10,00	103,56	932,01	10	7,77	442,69
dez/2019	09/10/2014	9110	ARMÁRIO BAIXO "E" 800X600X740	448,07	10,00	44,81	403,26	10	3,36	191,52
dez/2019	23/10/2014	9111	ARMÁRIO ALTO SEMI-ABERTO "F" 800 X 470 X 2100 "LXPXH"	1.035,57	10,00	103,56	932,01	10	7,77	442,69
dez/2019	23/10/2014	9112	ARMÁRIO ALTO SEMI-ABERTO "F" 800 X 470 X 2100 "LXPXH"	1.035,57	10,00	103,56	932,01	10	7,77	442,69
dez/2019	23/10/2014	9113	ARMÁRIO ALTO SEMI-ABERTO "F" 800 X 470 X 2100 "LXPXH"	1.035,57	10,00	103,56	932,01	10	7,77	442,69
dez/2019	23/10/2014	9114	ARMÁRIO ALTO SEMI-ABERTO "F" 800 X 470 X 2100 "LXPXH"	1.035,57	10,00	103,56	932,01	10	7,77	442,69
dez/2019	23/10/2014	9115	ARMÁRIO BAIXO "F" 800X600X740	448,07	10,00	44,81	403,26	10	3,36	191,52
dez/2019	01/10/2014	9116	GAVETEIRO VOLANTE 03 GAVETAS "F" 400X520X630	357,69	10,00	35,77	321,92	10	2,68	152,89
dez/2019	30/09/2014	9117	GAVETEIRO FIXO 04 GAVETAS "F" 400X600X740	455,76	10,00	45,58	410,18	10	3,42	191,43
dez/2019	30/09/2014	9118	GAVETEIRO FIXO 04 GAVETAS "F" 400X600X740	455,76	10,00	45,58	410,18	10	3,42	191,43
dez/2019	30/09/2014	9119	GAVETEIRO FIXO 04 GAVETAS "F" 400X600X740	455,76	10,00	45,58	410,18	10	3,42	191,43
dez/2019	30/09/2014	9120	GAVETEIRO FIXO 04 GAVETAS "F" 400X600X740	455,76	10,00	45,58	410,18	10	3,42	191,43

MES/ANO	DATA ENTRADA	Nº PATRIMONIO	DESCRICAO	VR. AQUISICAO (R\$)	% RESIDUAL	VR. RESIDUAL (R\$)	BASE CALC. DEPRECIACAO (R\$)	VIDA UTIL (ANOS)	DEPRECIACAO MENSAL (R\$)	VR. ATUAL (R\$)
dez/2019	30/09/2014	9121	GAVETEIRO FIXO 04 GAVETAS "F" 400X600X740	455,76	10,00	45,58	410,18	10	3,42	191,43
dez/2019	20/04/2016	9123	ARMÁRIO MDF FICHÁRIO	900,00	10,00	90,00	810,00	10	6,75	506,25
dez/2019	06/10/2014	9124	MESA RETA F 1800X600X740	674,04	10,00	67,40	606,64	10	5,06	288,17
dez/2019	06/10/2014	9125	MESA RETA F 1800X600X741	674,04	10,00	67,40	606,64	10	5,06	288,17
dez/2019	06/10/2014	9126	MESA RETA F 1800X600X742	674,04	10,00	67,40	606,64	10	5,06	288,17
dez/2019	06/10/2014	9127	MESA RETA F 1800X600X743	674,04	10,00	67,40	606,64	10	5,06	288,17
dez/2019	06/10/2014	9128	MESA RETA F 1800X600X744	674,04	10,00	67,40	606,64	10	5,06	288,17
dez/2019	06/10/2014	9129	MESA RETA F 1800X600X745	674,04	10,00	67,40	606,64	10	5,06	288,17
dez/2019	20/04/2016	9130	BANCADA F SEM GAVETA 1500X600X740	900,00	10,00	90,00	810,00	10	6,75	506,25
dez/2019	20/04/2016	9131	BANCADA F SEM GAVETA 1500X600X740	900,00	10,00	90,00	810,00	10	6,75	506,25
dez/2019	20/04/2016	9132	BANCADA F SEM GAVETA 1500X600X740	900,00	10,00	90,00	810,00	10	6,75	506,25
dez/2019	07/10/2014	9133	MESA EM L 1600X1600X740 F	790,38	10,00	79,04	711,34	10	5,93	337,88
dez/2019	20/01/2016	9134	CADEIRA GIRATÓRIA OP. C/ BRAÇOS	1.116,19	10,00	111,62	1.004,57	10	8,37	602,76
dez/2019	20/01/2016	9135	CADEIRA GIRATÓRIA OP. C/ BRAÇOS	1.116,19	10,00	111,62	1.004,57	10	8,37	602,76
dez/2019	20/01/2016	9136	CADEIRA GIRATÓRIA OP. C/ BRAÇOS	1.116,19	10,00	111,62	1.004,57	10	8,37	602,76
dez/2019	20/01/2016	9137	CADEIRA GIRATÓRIA OP. C/ BRAÇOS	1.116,19	10,00	111,62	1.004,57	10	8,37	602,76
dez/2019	20/01/2016	9138	CADEIRA GIRATÓRIA OP. C/ BRAÇOS	1.116,19	10,00	111,62	1.004,57	10	8,37	602,76
dez/2019	20/01/2016	9139	CADEIRA GIRATÓRIA OP. C/ BRAÇOS	1.116,19	10,00	111,62	1.004,57	10	8,37	602,76
dez/2019	01/10/2014	9140	GAVETEIRO FIXO 02 GAVETAS F 400X450X290	211,53	10,00	21,15	190,38	10	1,59	90,40
dez/2019	01/10/2014	9143	GAVETEIRO FIXO 02 GAVETAS F 400X450X290	211,53	10,00	21,15	190,38	10	1,59	90,40
dez/2019	06/10/2014	9144	MESA RETA F 1800X600X740	674,04	10,00	67,40	606,64	10	5,06	288,17
dez/2019	30/09/2014	9145	GAVETEIRO FIXO 04 GAVETAS "F" 400X600X740	455,76	10,00	45,58	410,18	10	3,42	191,43
dez/2019	16/10/2014	9146	ARMÁRIO ALTO "F" 800 X 470 X 2100 "LXPXH"	915,38	10,00	91,54	823,84	10	6,87	391,35
dez/2019	20/01/2016	9147	CADEIRA GIRATÓRIA OP. C/ BRAÇOS	1.116,19	10,00	111,62	1.004,57	10	8,37	602,76
dez/2019	13/01/2016	9148	CADEIRA GIRATÓRIA OP. C/ BRAÇOS	1.116,19	10,00	111,62	1.004,57	10	8,37	602,76
dez/2019	13/01/2016	9149	CADEIRA GIRATÓRIA OP. C/ BRAÇOS	1.116,19	10,00	111,62	1.004,57	10	8,37	602,76
dez/2019	13/01/2016	9150	CADEIRA GIRATÓRIA OP. C/ BRAÇOS	1.116,19	10,00	111,62	1.004,57	10	8,37	602,76
dez/2019	13/01/2016	9151	CADEIRA GIRATÓRIA OP. C/ BRAÇOS	1.116,19	10,00	111,62	1.004,57	10	8,37	602,76
dez/2019	13/01/2016	9152	CADEIRA GIRATÓRIA OP. C/ BRAÇOS	1.116,19	10,00	111,62	1.004,57	10	8,37	602,76

MES/ANO	DATA ENTRADA	Nº PATRIMONIO	DESCRICAO	VR. AQUISICAO (R\$)	% RESIDUAL	VR. RESIDUAL (R\$)	BASE CALC. DEPRECIACAO (R\$)	VIDA UTIL (ANOS)	DEPRECIACAO MENSAL (R\$)	VR. ATUAL (R\$)
dez/2019	13/01/2016	9153	CADEIRA GIRATÓRIA OP. C/ BRAÇOS	1.116,19	10,00	111,62	1.004,57	10	8,37	602,76
dez/2019	13/01/2016	9154	CADEIRA GIRATÓRIA OP. C/ BRAÇOS	1.116,19	10,00	111,62	1.004,57	10	8,37	602,76
dez/2019	13/01/2016	9155	CADEIRA GIRATÓRIA OP. C/ BRAÇOS	1.116,19	10,00	111,62	1.004,57	10	8,37	602,76
dez/2019	12/01/2015	9156	POLTRONA ESTILO LONGARINA 01 LUGAR	1.184,20	10,00	118,42	1.065,78	10	8,88	532,86
dez/2019	12/01/2015	9157	POLTRONA ESTILO LONGARINA 01 LUGAR	1.184,20	10,00	118,42	1.065,78	10	8,88	532,86
dez/2019	06/10/2014	9158	MESA EM "L" - 1400 X 1400 X 740 "F"(LXPXH)	719,23	10,00	71,92	647,31	10	5,39	307,49
dez/2019	03/10/2014	9159	MESA EM "L" - 1400 X 1400 X 740 "F"(LXPXH)	719,23	10,00	71,92	647,31	10	5,39	307,49
dez/2019	03/10/2014	9160	MESA EM "L" - 1400 X 1400 X 740 "F"(LXPXH)	719,23	10,00	71,92	647,31	10	5,39	307,49
dez/2019	03/10/2014	9161	MESA EM "L" - 1400 X 1400 X 740 "F"(LXPXH)	719,23	10,00	71,92	647,31	10	5,39	307,49
dez/2019	03/10/2014	9162	MESA EM "L" - 1400 X 1400 X 740 "F"(LXPXH)	719,23	10,00	71,92	647,31	10	5,39	307,49
dez/2019	03/10/2014	9163	MESA EM "L" - 1400 X 1400 X 740 "F"(LXPXH)	719,23	10,00	71,92	647,31	10	5,39	307,49
dez/2019	03/10/2014	9164	MESA EM "L" - 1400 X 1400 X 740 "F"(LXPXH)	719,23	10,00	71,92	647,31	10	5,39	307,49
dez/2019	03/10/2014	9165	MESA EM "L" - 1400 X 1400 X 740 "F"(LXPXH)	719,23	10,00	71,92	647,31	10	5,39	307,49
dez/2019	24/10/2014	9166	GAVETEIRO FIXO 02 GAVETAS F 400X450X290	211,54	10,00	21,15	190,39	10	1,59	90,41
dez/2019	10/10/2014	9167	GAVETEIRO VOLANTE 03 GAVETAS "F" 400X520X630	357,69	10,00	35,77	321,92	10	2,68	152,89
dez/2019	01/10/2014	9168	GAVETEIRO VOLANTE 03 GAVETAS "F" 400X520X630	357,69	10,00	35,77	321,92	10	2,68	152,89
dez/2019	30/09/2014	9169	GAVETEIRO FIXO 04 GAVETAS "F" 400X600X740	455,76	10,00	45,58	410,18	10	3,42	191,43
dez/2019	30/09/2014	9170	GAVETEIRO FIXO 04 GAVETAS "F" 400X600X740	455,76	10,00	45,58	410,18	10	3,42	191,43
dez/2019	30/09/2014	9171	GAVETEIRO FIXO 04 GAVETAS "F" 400X600X740	455,76	10,00	45,58	410,18	10	3,42	191,43
dez/2019	23/10/2014	9172	ARMÁRIO BAIXO "F" 800X600X740	448,07	10,00	44,81	403,26	10	3,36	191,52
dez/2019	23/10/2014	9173	ARMÁRIO BAIXO "F" 800X470X740	411,53	10,00	41,15	370,38	10	3,09	175,90
dez/2019	23/10/2014	9174	ARMÁRIO BAIXO "F" 800X600X740	448,07	10,00	44,81	403,26	10	3,36	191,52
dez/2019	16/10/2014	9175	ARMÁRIO ALTO "F" 800X470 X 2100 "LXPXH"	915,38	10,00	91,54	823,84	10	6,87	391,35

MES/ANO	DATA ENTRADA	Nº PATRIMONIO	DESCRICAO	VR. AQUISICAO (R\$)	% RESIDUAL	VR. RESIDUAL (R\$)	BASE CALC. DEPRECIACAO (R\$)	VIDA UTIL (ANOS)	DEPRECIACAO MENSAL (R\$)	VR. ATUAL (R\$)
dez/2019	16/10/2014	9176	ARMÁRIO ALTO "F" 800 X 470 X 2100 "LXPXH"	915,38	10,00	91,54	823,84	10	6,87	391,35
dez/2019	16/10/2014	9177	ARMÁRIO ALTO "F" 800 X 470 X 2100 "LXPXH"	915,38	10,00	91,54	823,84	10	6,87	391,35
dez/2019	16/10/2014	9178	ARMÁRIO ALTO "F" 800 X 470 X 2100 "LXPXH"	915,38	10,00	91,54	823,84	10	6,87	391,35
dez/2019	24/10/2014	9180	GAVETEIRO VOLANTE 03 GAVETAS "E" 400X520X630	358,65	10,00	35,87	322,78	10	2,69	153,31
dez/2019	09/10/2014	9181	MESA EXECUTIVA RETANGULAR E 1800X800X740	629,80	10,00	62,98	566,82	10	4,72	269,21
dez/2019	18/02/2016	9182	POLTRONA FIXA INTERLOCUTOR	538,42	10,00	53,84	484,58	10	4,04	294,79
dez/2019	18/02/2016	9183	POLTRONA FIXA INTERLOCUTOR	538,42	10,00	53,84	484,58	10	4,04	294,79
dez/2019	11/02/2016	9184	POLTRONA GIRATÓRIA	1.619,52	10,00	161,95	1.457,57	10	12,15	886,71
dez/2019	09/10/2014	9185	ARMÁRIO BAIXO "E" 800X600X740	448,07	10,00	44,81	403,26	10	3,36	191,52
dez/2019	09/10/2014	9186	ARMÁRIO ALTO SEMI-ABERTO E 800X470X2100	1.035,57	10,00	103,56	932,01	10	7,77	442,69
dez/2019	09/10/2014	9187	ARMÁRIO ALTO "E" 800 X 470 X 2100 "LXPXH"	915,38	10,00	91,54	823,84	10	6,87	391,35
dez/2019	09/10/2014	9188	ARMÁRIO ALTO "C/D" 800 X 470 X 2100 "LXPXH"	1.250,00	10,00	125,00	1.125,00	10	9,38	534,38
dez/2019	06/10/2014	9189	MESA RETA "F" 1400X600X740	440,38	10,00	44,04	396,34	10	3,30	188,25
dez/2019	06/10/2014	9190	MESA RETA "F" 1400X600X740	440,38	10,00	44,04	396,34	10	3,30	188,25
dez/2019	06/10/2014	9191	MESA RETA "F" 1400X600X740	440,38	10,00	44,04	396,34	10	3,30	188,25
dez/2019	06/10/2014	9192	MESA RETA "F" 1400X600X740	440,38	10,00	44,04	396,34	10	3,30	188,25
dez/2019	06/10/2014	9193	MESA RETA "F" 1400X600X740	440,38	10,00	44,04	396,34	10	3,30	188,25
dez/2019	06/10/2014	9194	MESA RETA "F" 1400X600X740	440,38	10,00	44,04	396,34	10	3,30	188,25
dez/2019	06/10/2014	9195	MESA RETA "F" 1400X600X740	440,38	10,00	44,04	396,34	10	3,30	188,25
dez/2019	06/10/2014	9196	MESA RETA "F" 1400X600X740	440,38	10,00	44,04	396,34	10	3,30	188,25
dez/2019	06/10/2014	9197	MESA RETA "F" 1400X600X740	440,38	10,00	44,04	396,34	10	3,30	188,25
dez/2019	06/10/2014	9198	MESA RETA "F" 1400X600X740	440,38	10,00	44,04	396,34	10	3,30	188,25
dez/2019	06/10/2014	9199	MESA RETA "F" 1400X600X740	440,38	10,00	44,04	396,34	10	3,30	188,25
dez/2019	06/10/2014	9200	MESA RETA "F" 1400X600X740	440,38	10,00	44,04	396,34	10	3,30	188,25
dez/2019	30/09/2014	9201	MESA RETA F 1200X600X740 COM 02 ABERTURAS	395,19	10,00	39,52	355,67	10	2,96	165,97
dez/2019	06/10/2014	9202	MESA RETA "F" 1400X600X740	440,38	10,00	44,04	396,34	10	3,30	188,25
dez/2019	06/10/2014	9203	MESA RETA "F" 1400X600X740	440,38	10,00	44,04	396,34	10	3,30	188,25
dez/2019	06/10/2014	9204	MESA RETA "F" 1400X600X740	440,38	10,00	44,04	396,34	10	3,30	188,25

MES/ANO	DATA ENTRADA	Nº PATRIMONIO	DESCRICAO	VR. AQUISICAO (R\$)	% RESIDUAL	VR. RESIDUAL (R\$)	BASE CALC. DEPRECIACAO (R\$)	VIDA UTIL (ANOS)	DEPRECIACAO MENSAL (R\$)	VR. ATUAL (R\$)
dez/2019	07/10/2014	9205	MESA RETA "F" 1400X600X740	440,38	10,00	44,04	396,34	10	3,30	188,25
dez/2019	07/10/2014	9206	MESA RETA "F" 1400X600X740	440,38	10,00	44,04	396,34	10	3,30	188,25
dez/2019	07/10/2014	9207	MESA RETA "F" 1400X600X740	440,38	10,00	44,04	396,34	10	3,30	188,25
dez/2019	22/12/2015	9208	CADEIRA GIRATÓRIA OP. S/ BRAÇOS	926,66	10,00	92,67	833,99	10	6,95	493,44
dez/2019	22/12/2015	9209	CADEIRA GIRATÓRIA OP. S/ BRAÇOS	926,66	10,00	92,67	833,99	10	6,95	493,44
dez/2019	22/12/2015	9210	CADEIRA GIRATÓRIA OP. S/ BRAÇOS	926,66	10,00	92,67	833,99	10	6,95	493,44
dez/2019	22/12/2015	9211	CADEIRA GIRATÓRIA OP. S/ BRAÇOS	926,66	10,00	92,67	833,99	10	6,95	493,44
dez/2019	22/12/2015	9212	CADEIRA GIRATÓRIA OP. S/ BRAÇOS	926,66	10,00	92,67	833,99	10	6,95	493,44
dez/2019	22/12/2015	9213	CADEIRA GIRATÓRIA OP. S/ BRAÇOS	926,66	10,00	92,67	833,99	10	6,95	493,44
dez/2019	22/12/2015	9214	CADEIRA GIRATÓRIA OP. S/ BRAÇOS	926,66	10,00	92,67	833,99	10	6,95	493,44
dez/2019	22/12/2015	9215	CADEIRA GIRATÓRIA OP. S/ BRAÇOS	926,66	10,00	92,67	833,99	10	6,95	493,44
dez/2019	22/12/2015	9216	CADEIRA GIRATÓRIA OP. S/ BRAÇOS	926,66	10,00	92,67	833,99	10	6,95	493,44
dez/2019	22/12/2015	9217	CADEIRA GIRATÓRIA OP. S/ BRAÇOS	926,66	10,00	92,67	833,99	10	6,95	493,44
dez/2019	22/12/2015	9218	CADEIRA GIRATÓRIA OP. S/ BRAÇOS	926,66	10,00	92,67	833,99	10	6,95	493,44
dez/2019	22/12/2015	9219	CADEIRA GIRATÓRIA OP. S/ BRAÇOS	926,66	10,00	92,67	833,99	10	6,95	493,44
dez/2019	22/12/2015	9220	CADEIRA GIRATÓRIA OP. S/ BRAÇOS	926,66	10,00	92,67	833,99	10	6,95	493,44
dez/2019	22/12/2015	9221	CADEIRA GIRATÓRIA OP. S/ BRAÇOS	926,66	10,00	92,67	833,99	10	6,95	493,44
dez/2019	22/12/2015	9222	CADEIRA GIRATÓRIA OP. S/ BRAÇOS	926,66	10,00	92,67	833,99	10	6,95	493,44
dez/2019	22/12/2015	9223	CADEIRA GIRATÓRIA OP. S/ BRAÇOS	926,66	10,00	92,67	833,99	10	6,95	493,44
dez/2019	22/12/2015	9224	CADEIRA GIRATÓRIA OP. S/ BRAÇOS	926,66	10,00	92,67	833,99	10	6,95	493,44
dez/2019	22/12/2015	9225	CADEIRA GIRATÓRIA OP. S/ BRAÇOS	926,66	10,00	92,67	833,99	10	6,95	493,44
dez/2019	22/12/2015	9226	CADEIRA GIRATÓRIA OP. S/ BRAÇOS	926,66	10,00	92,67	833,99	10	6,95	493,44
dez/2019	22/12/2015	9227	CADEIRA GIRATÓRIA OP. S/ BRAÇOS	926,66	10,00	92,67	833,99	10	6,95	493,44
dez/2019	22/12/2015	9228	CADEIRA GIRATÓRIA OP. S/ BRAÇOS	926,66	10,00	92,67	833,99	10	6,95	493,44
dez/2019	22/12/2015	9229	CADEIRA GIRATÓRIA OP. S/ BRAÇOS	926,66	10,00	92,67	833,99	10	6,95	493,44
dez/2019	22/12/2015	9230	CADEIRA GIRATÓRIA OP. S/ BRAÇOS	926,66	10,00	92,67	833,99	10	6,95	493,44
dez/2019	22/12/2015	9231	CADEIRA GIRATÓRIA OP. S/ BRAÇOS	926,66	10,00	92,67	833,99	10	6,95	493,44
dez/2019	22/12/2015	9232	CADEIRA GIRATÓRIA OP. S/ BRAÇOS	926,66	10,00	92,67	833,99	10	6,95	493,44
dez/2019	22/12/2015	9233	CADEIRA GIRATÓRIA OP. S/ BRAÇOS	926,66	10,00	92,67	833,99	10	6,95	493,44
dez/2019	22/12/2015	9234	CADEIRA GIRATÓRIA OP. S/ BRAÇOS	926,66	10,00	92,67	833,99	10	6,95	493,44
dez/2019	22/12/2015	9235	CADEIRA GIRATÓRIA OP. S/ BRAÇOS	926,66	10,00	92,67	833,99	10	6,95	493,44
dez/2019	22/12/2015	9236	CADEIRA GIRATÓRIA OP. S/ BRAÇOS	926,66	10,00	92,67	833,99	10	6,95	493,44
dez/2019	22/12/2015	9237	CADEIRA GIRATÓRIA OP. S/ BRAÇOS	926,66	10,00	92,67	833,99	10	6,95	493,44
dez/2019	22/12/2015	9238	CADEIRA GIRATÓRIA OP. S/ BRAÇOS	926,66	10,00	92,67	833,99	10	6,95	493,44

MES/ANO	DATA ENTRADA	Nº PATRIMONIO	DESCRICAO	VR. AQUISICAO (R\$)	% RESIDUAL	VR. RESIDUAL (R\$)	BASE CALC. DEPRECIACAO (R\$)	VIDA UTIL (ANOS)	DEPRECIACAO MENSAL (R\$)	VR. ATUAL (R\$)
dez/2019	22/12/2015	9239	CADEIRA GIRATÓRIA OP. S/ BRAÇOS	926,66	10,00	92,67	833,99	10	6,95	493,44
dez/2019	22/12/2015	9240	CADEIRA GIRATÓRIA OP. S/ BRAÇOS	926,66	10,00	92,67	833,99	10	6,95	493,44
dez/2019	22/12/2015	9241	CADEIRA GIRATÓRIA OP. S/ BRAÇOS	926,66	10,00	92,67	833,99	10	6,95	493,44
dez/2019	22/12/2015	9242	CADEIRA GIRATÓRIA OP. S/ BRAÇOS	926,66	10,00	92,67	833,99	10	6,95	493,44
dez/2019	22/12/2015	9243	CADEIRA GIRATÓRIA OP. S/ BRAÇOS	926,66	10,00	92,67	833,99	10	6,95	493,44
dez/2019	22/12/2015	9244	CADEIRA GIRATÓRIA OP. S/ BRAÇOS	926,66	10,00	92,67	833,99	10	6,95	493,44
dez/2019	14/10/2014	9245	CADEIRA COM PRANCHETA ESCAMOTEAVEL TEC PRETO	639,74	10,00	63,97	575,77	10	4,80	273,50
dez/2019	14/10/2014	9246	CADEIRA COM PRANCHETA ESCAMOTEAVEL TEC PRETO	639,74	10,00	63,97	575,77	10	4,80	273,50
dez/2019	14/10/2014	9247	CADEIRA COM PRANCHETA ESCAMOTEAVEL TEC PRETO	639,74	10,00	63,97	575,77	10	4,80	273,50
dez/2019	14/10/2014	9248	CADEIRA COM PRANCHETA ESCAMOTEAVEL TEC PRETO	639,74	10,00	63,97	575,77	10	4,80	273,50
dez/2019	14/10/2014	9249	CADEIRA COM PRANCHETA ESCAMOTEAVEL TEC PRETO	639,74	10,00	63,97	575,77	10	4,80	273,50
dez/2019	14/10/2014	9250	CADEIRA COM PRANCHETA ESCAMOTEAVEL TEC PRETO	639,74	10,00	63,97	575,77	10	4,80	273,50
dez/2019	14/10/2014	9251	CADEIRA COM PRANCHETA ESCAMOTEAVEL TEC PRETO	639,74	10,00	63,97	575,77	10	4,80	273,50
dez/2019	14/10/2014	9252	CADEIRA COM PRANCHETA ESCAMOTEAVEL TEC PRETO	639,74	10,00	63,97	575,77	10	4,80	273,50
dez/2019	14/10/2014	9253	CADEIRA COM PRANCHETA ESCAMOTEAVEL TEC. PRETO	639,74	10,00	63,97	575,77	10	4,80	273,50
dez/2019	14/10/2014	9254	CADEIRA COM PRANCHETA ESCAMOTEAVEL TEC PRETO	639,74	10,00	63,97	575,77	10	4,80	273,50
dez/2019	14/10/2014	9255	CADEIRA COM PRANCHETA ESCAMOTEAVEL TEC PRETO	639,74	10,00	63,97	575,77	10	4,80	273,50
dez/2019	14/10/2014	9257	CADEIRA COM PRANCHETA ESCAMOTEAVEL TEC PRETO	639,74	10,00	63,97	575,77	10	4,80	273,50
dez/2019	14/10/2014	9258	CADEIRA COM PRANCHETA ESCAMOTEAVEL TEC PRETO	639,74	10,00	63,97	575,77	10	4,80	273,50
dez/2019	14/10/2014	9259	CADEIRA COM PRANCHETA ESCAMOTEAVEL TEC PRETO	639,74	10,00	63,97	575,77	10	4,80	273,50
dez/2019	14/10/2014	9260	CADEIRA COM PRANCHETA ESCAMOTEAVEL TEC PRETO	639,74	10,00	63,97	575,77	10	4,80	273,50
dez/2019	14/10/2014	9261	CADEIRA COM PRANCHETA ESCAMOTEAVEL TEC PRETO	639,74	10,00	63,97	575,77	10	4,80	273,50
dez/2019	14/10/2014	9262	CADEIRA COM PRANCHETA ESCAMOTEAVEL TEC PRETO	639,74	10,00	63,97	575,77	10	4,80	273,50

MES/ANO	DATA ENTRADA	N° PATRIMONIO	DESCRICAO	VR. AQUISICAO (R\$)	% RESIDUAL	VR. RESIDUAL (R\$)	BASE CALC. DEPRECIACAO (R\$)	VIDA UTIL (ANOS)	DEPRECIACAO MENSAL (R\$)	VR. ATUAL (R\$)
dez/2019	14/10/2014	9263	CADEIRA COM PRANCHETA ESCAMOTEAVEL TEC PRETO	639,74	10,00	63,97	575,77	10	4,80	273,50
dez/2019	14/10/2014	9264	CADEIRA COM PRANCHETA ESCAMOTEAVEL TEC PRETO	639,74	10,00	63,97	575,77	10	4,80	273,50
dez/2019	14/10/2014	9265	CADEIRA COM PRANCHETA ESCAMOTEAVEL TEC PRETO	639,74	10,00	63,97	575,77	10	4,80	273,50
dez/2019	14/10/2014	9267	CADEIRA COM PRANCHETA ESCAMOTEAVEL TEC PRETO	639,74	10,00	63,97	575,77	10	4,80	273,50
dez/2019	14/10/2014	9268	CADEIRA COM PRANCHETA ESCAMOTEAVEL TEC PRETO	639,74	10,00	63,97	575,77	10	4,80	273,50
dez/2019	14/10/2014	9269	CADEIRA COM PRANCHETA ESCAMOTEAVEL TEC PRETO	639,74	10,00	63,97	575,77	10	4,80	273,50
dez/2019	06/10/2014	9270	MESA RETA "F" 1400X600X740	440,38	10,00	44,04	396,34	10	3,30	188,25
dez/2019	22/12/2015	9271	CADEIRA GIRATÓRIA OP. S/ BRAÇOS	926,66	10,00	92,67	833,99	10	6,95	493,44
dez/2019	14/10/2014	9273	CADEIRA COM PRANCHETA ESCAMOTEAVEL TEC PRETO	639,74	10,00	63,97	575,77	10	4,80	273,50
dez/2019	14/10/2014	9274	CADEIRA COM PRANCHETA ESCAMOTEAVEL TEC PRETO	639,74	10,00	63,97	575,77	10	4,80	273,50
dez/2019	14/10/2014	9275	CADEIRA COM PRANCHETA ESCAMOTEAVEL TEC PRETO	639,74	10,00	63,97	575,77	10	4,80	273,50
dez/2019	14/10/2014	9276	CADEIRA COM PRANCHETA ESCAMOTEAVEL TEC PRETO	639,74	10,00	63,97	575,77	10	4,80	273,50
dez/2019	14/10/2014	9277	CADEIRA COM PRANCHETA ESCAMOTEAVEL TEC PRETO	639,74	10,00	63,97	575,77	10	4,80	273,50
dez/2019	14/10/2014	9278	CADEIRA COM PRANCHETA ESCAMOTEAVEL TEC PRETO	639,74	10,00	63,97	575,77	10	4,80	273,50
dez/2019	14/10/2014	9279	CADEIRA COM PRANCHETA ESCAMOTEAVEL TEC PRETO	639,74	10,00	63,97	575,77	10	4,80	273,50
dez/2019	14/10/2014	9280	CADEIRA COM PRANCHETA ESCAMOTEAVEL TEC PRETO	639,74	10,00	63,97	575,77	10	4,80	273,50
dez/2019	14/10/2014	9281	CADEIRA COM PRANCHETA ESCAMOTEAVEL TEC PRETO	639,74	10,00	63,97	575,77	10	4,80	273,50
dez/2019	14/10/2014	9283	CADEIRA COM PRANCHETA ESCAMOTEAVEL TEC PRETO	639,74	10,00	63,97	575,77	10	4,80	273,50
dez/2019	14/10/2014	9284	CADEIRA COM PRANCHETA ESCAMOTEAVEL TEC PRETO	639,74	10,00	63,97	575,77	10	4,80	273,50
dez/2019	14/10/2014	9285	CADEIRA COM PRANCHETA ESCAMOTEAVEL TEC PRETO	639,74	10,00	63,97	575,77	10	4,80	273,50
dez/2019	14/10/2014	9286	CADEIRA COM PRANCHETA ESCAMOTEAVEL TEC PRETO	639,74	10,00	63,97	575,77	10	4,80	273,50

MES/ANO	DATA ENTRADA	N° PATRIMONIO	DESCRICAO	VR. AQUISICAO (R\$)	% RESIDUAL	VR. RESIDUAL (R\$)	BASE CALC. DEPRECIACAO (R\$)	VIDA UTIL (ANOS)	DEPRECIACAO MENSAL (R\$)	VR. ATUAL (R\$)
dez/2019	14/10/2014	9287	CADEIRA COM PRANCHETA ESCAMOTEAVEL TEC PRETO	639,74	10,00	63,97	575,77	10	4,80	273,50
dez/2019	14/10/2014	9288	CADEIRA COM PRANCHETA ESCAMOTEAVEL TEC PRETO	639,74	10,00	63,97	575,77	10	4,80	273,50
dez/2019	14/10/2014	9289	CADEIRA COM PRANCHETA ESCAMOTEAVEL TEC PRETO	639,74	10,00	63,97	575,77	10	4,80	273,50
dez/2019	14/10/2014	9290	CADEIRA COM PRANCHETA ESCAMOTEAVEL TEC PRETO	639,74	10,00	63,97	575,77	10	4,80	273,50
dez/2019	14/10/2014	9292	CADEIRA COM PRANCHETA ESCAMOTEAVEL TEC PRETO	639,74	10,00	63,97	575,77	10	4,80	273,50
dez/2019	14/10/2014	9293	CADEIRA COM PRANCHETA ESCAMOTEAVEL TEC. PRETO	639,74	10,00	63,97	575,77	10	4,80	273,50
dez/2019	14/10/2014	9294	CADEIRA COM PRANCHETA ESCAMOTEAVEL TEC PRETO	639,74	10,00	63,97	575,77	10	4,80	273,50
dez/2019	14/10/2014	9295	CADEIRA COM PRANCHETA ESCAMOTEAVEL TEC PRETO	639,74	10,00	63,97	575,77	10	4,80	273,50
dez/2019	14/10/2014	9296	CADEIRA COM PRANCHETA ESCAMOTEAVEL TEC PRETO	639,74	10,00	63,97	575,77	10	4,80	273,50
dez/2019	22/12/2015	9297	CADEIRA GIRATÓRIA OP. S/ BRAÇOS	926,66	10,00	92,67	833,99	10	6,95	493,44
dez/2019	06/10/2014	9298	MESA RETA "F" 1400X600X740	440,38	10,00	44,04	396,34	10	3,30	188,25
dez/2019	14/10/2014	9299	CADEIRA COM PRANCHETA ESCAMOTEAVEL TEC PRETO	639,74	10,00	63,97	575,77	10	4,80	273,50
dez/2019	14/10/2014	9300	CADEIRA COM PRANCHETA ESCAMOTEAVEL TEC PRETO	639,74	10,00	63,97	575,77	10	4,80	273,50
dez/2019	14/10/2014	9301	CADEIRA COM PRANCHETA ESCAMOTEAVEL TEC PRETO	639,74	10,00	63,97	575,77	10	4,80	273,50
dez/2019	14/10/2014	9302	CADEIRA COM PRANCHETA ESCAMOTEAVEL TEC PRETO	639,74	10,00	63,97	575,77	10	4,80	273,50
dez/2019	14/10/2014	9303	CADEIRA COM PRANCHETA ESCAMOTEAVEL TEC PRETO	639,74	10,00	63,97	575,77	10	4,80	273,50
dez/2019	14/10/2014	9305	CADEIRA COM PRANCHETA ESCAMOTEAVEL TEC PRETO	639,74	10,00	63,97	575,77	10	4,80	273,50
dez/2019	14/10/2014	9306	CADEIRA COM PRANCHETA ESCAMOTEAVEL TEC PRETO	639,74	10,00	63,97	575,77	10	4,80	273,50
dez/2019	14/10/2014	9308	CADEIRA COM PRANCHETA ESCAMOTEAVEL TEC PRETO	639,74	10,00	63,97	575,77	10	4,80	273,50
dez/2019	14/10/2014	9309	CADEIRA COM PRANCHETA ESCAMOTEAVEL TEC PRETO	639,74	10,00	63,97	575,77	10	4,80	273,50
dez/2019	14/10/2014	9310	CADEIRA COM PRANCHETA ESCAMOTEAVEL TEC PRETO	639,74	10,00	63,97	575,77	10	4,80	273,50

MES/ANO	DATA ENTRADA	Nº PATRIMONIO	DESCRICAO	VR. AQUISICAO (R\$)	% RESIDUAL	VR. RESIDUAL (R\$)	BASE CALC. DEPRECIACAO (R\$)	VIDA UTIL (ANOS)	DEPRECIACAO MENSAL (R\$)	VR. ATUAL (R\$)
dez/2019	14/10/2014	9311	CADEIRA COM PRANCHETA ESCAMOTEAVEL TEC PRETO	639,74	10,00	63,97	575,77	10	4,80	273,50
dez/2019	14/10/2014	9312	CADEIRA COM PRANCHETA ESCAMOTEAVEL TEC PRETO	639,74	10,00	63,97	575,77	10	4,80	273,50
dez/2019	14/10/2014	9313	CADEIRA COM PRANCHETA ESCAMOTEAVEL TEC PRETO	639,74	10,00	63,97	575,77	10	4,80	273,50
dez/2019	14/10/2014	9314	CADEIRA COM PRANCHETA ESCAMOTEAVEL TEC PRETO	639,74	10,00	63,97	575,77	10	4,80	273,50
dez/2019	14/10/2014	9315	CADEIRA COM PRANCHETA ESCAMOTEAVEL TEC PRETO	639,74	10,00	63,97	575,77	10	4,80	273,50
dez/2019	14/10/2014	9316	CADEIRA COM PRANCHETA ESCAMOTEAVEL TEC PRETO	639,74	10,00	63,97	575,77	10	4,80	273,50
dez/2019	14/10/2014	9317	CADEIRA COM PRANCHETA ESCAMOTEAVEL TEC PRETO	639,74	10,00	63,97	575,77	10	4,80	273,50
dez/2019	14/10/2014	9318	CADEIRA COM PRANCHETA ESCAMOTEAVEL TEC PRETO	639,74	10,00	63,97	575,77	10	4,80	273,50
dez/2019	14/10/2014	9319	CADEIRA COM PRANCHETA ESCAMOTEAVEL TEC PRETO	639,74	10,00	63,97	575,77	10	4,80	273,50
dez/2019	14/10/2014	9320	CADEIRA COM PRANCHETA ESCAMOTEAVEL TEC PRETO	639,74	10,00	63,97	575,77	10	4,80	273,50
dez/2019	14/10/2014	9321	CADEIRA COM PRANCHETA ESCAMOTEAVEL TEC PRETO	639,74	10,00	63,97	575,77	10	4,80	273,50
dez/2019	14/10/2014	9322	CADEIRA COM PRANCHETA ESCAMOTEAVEL TEC PRETO	639,74	10,00	63,97	575,77	10	4,80	273,50
dez/2019	14/10/2014	9323	CADEIRA COM PRANCHETA ESCAMOTEAVEL TEC PRETO	639,74	10,00	63,97	575,77	10	4,80	273,50
dez/2019	22/12/2015	9324	CADEIRA GIRATÓRIA OP. S/ BRAÇOS	926,66	10,00	92,67	833,99	10	6,95	493,44
dez/2019	06/10/2014	9325	MESA RETA "F" 1400X600X740	440,38	10,00	44,04	396,34	10	3,30	188,25
dez/2019	20/01/2016	9326	CADEIRA GIRATÓRIA OP. C/ BRAÇOS	1.116,19	10,00	111,62	1.004,57	10	8,37	602,76
dez/2019	20/01/2016	9327	CADEIRA GIRATÓRIA OP. C/ BRAÇOS	1.116,19	10,00	111,62	1.004,57	10	8,37	602,76
dez/2019	20/01/2016	9328	CADEIRA GIRATÓRIA OP. C/ BRAÇOS	1.116,19	10,00	111,62	1.004,57	10	8,37	602,76
dez/2019	20/01/2016	9329	CADEIRA GIRATÓRIA OP. C/ BRAÇOS	1.116,19	10,00	111,62	1.004,57	10	8,37	602,76
dez/2019	02/02/2016	9330	1064 - CADEIRA GIRATORIA OP. C/ BRACOS -	1.116,19	10,00	111,62	1.004,57	10	8,37	611,13
dez/2019	20/01/2016	9331	CADEIRA GIRATÓRIA OP. C/ BRAÇOS	1.116,19	10,00	111,62	1.004,57	10	8,37	602,76
dez/2019	30/09/2014	9332	MESA EM "L" - 1400 X 1400 X 740 "F"(LXPXH)	719,23	10,00	71,92	647,31	10	5,39	302,09
dez/2019	30/09/2014	9333	MESA EM "L" - 1400 X 1400 X 740 "F"(LXPXH)	719,23	10,00	71,92	647,31	10	5,39	302,09

MES/ANO	DATA ENTRADA	Nº PATRIMONIO	DESCRICAO	VR. AQUISICAO (R\$)	% RESIDUAL	VR. RESIDUAL (R\$)	BASE CALC. DEPRECIACAO (R\$)	VIDA UTIL (ANOS)	DEPRECIACAO MENSAL (R\$)	VR. ATUAL (R\$)
dez/2019	30/09/2014	9334	MESA EM "L" - 1400 X 1400 X 740 "F"(LXPXH)	719,23	10,00	71,92	647,31	10	5,39	302,09
dez/2019	30/09/2014	9335	MESA EM "L" - 1400 X 1400 X 740 "F"(LXPXH)	719,23	10,00	71,92	647,31	10	5,39	302,09
dez/2019	30/09/2014	9336	MESA EM "L" - 1400 X 1400 X 740 "F"(LXPXH)	719,23	10,00	71,92	647,31	10	5,39	302,09
dez/2019	30/09/2014	9337	MESA EM "L" - 1400 X 1400 X 740 "F"(LXPXH)	719,23	10,00	71,92	647,31	10	5,39	302,09
dez/2019	23/10/2014	9338	ARMÁRIO BAIXO "F" 800X600X740	448,07	10,00	44,81	403,26	10	3,36	191,52
dez/2019	16/10/2014	9339	ARMÁRIO ALTO "F" 800 X 470 X 2100 "LXPXH"	915,38	10,00	91,54	823,84	10	6,87	391,35
dez/2019	16/10/2014	9340	ARMÁRIO ALTO "F" 800 X 470 X 2100 "LXPXH"	915,38	10,00	91,54	823,84	10	6,87	391,35
dez/2019	16/10/2014	9341	ARMÁRIO ALTO "F" 800 X 470 X 2100 "LXPXH"	915,38	10,00	91,54	823,84	10	6,87	391,35
dez/2019	30/09/2014	9342	GAVETEIRO FIXO 04 GAVETAS "F" 400X600X740	455,76	10,00	45,58	410,18	10	3,42	191,43
dez/2019	30/09/2014	9343	GAVETEIRO FIXO 04 GAVETAS F 400X600X740	455,76	10,00	45,58	410,18	10	3,42	191,43
dez/2019	01/10/2014	9344	GAVETEIRO VOLANTE 03 GAVETAS "F" 400X520X630	357,69	10,00	35,77	321,92	10	2,68	152,89
dez/2019	01/10/2014	9345	GAVETEIRO VOLANTE 03 GAVETAS "F" 400X520X630	357,69	10,00	35,77	321,92	10	2,68	152,89
dez/2019	03/10/2014	9346	MESA EM "L" - 1400 X 1400 X 740 "F"(LXPXH)	719,23	10,00	71,92	647,31	10	5,39	307,49
dez/2019	03/10/2014	9347	MESA EM "L" - 1400 X 1400 X 740 "F"(LXPXH)	719,23	10,00	71,92	647,31	10	5,39	307,49
dez/2019	01/10/2014	9348	GAVETEIRO FIXO 02 GAVETAS "F"	211,53	10,00	21,15	190,38	10	1,59	90,40
dez/2019	09/10/2014	9349	MESA EXECUTIVA RETANGULAR E 1800X800X740	629,80	10,00	62,98	566,82	10	4,72	269,21
dez/2019	09/10/2014	9350	MESA REUNIÃO 8 LUGARES F 3000X1000/1200X730	1.153,85	10,00	115,39	1.038,46	10	8,65	493,26
dez/2019	09/10/2014	9351	ARMÁRIO BAIXO "E" 800X600X740	448,07	10,00	44,81	403,26	10	3,36	191,52
dez/2019	09/10/2014	9352	ARMÁRIO ALTO "C/D" 800 X 470 X 2100 "LXPXH"	1.250,00	10,00	125,00	1.125,00	10	9,38	534,38
dez/2019	09/10/2014	9353	ARMÁRIO ALTO SEMI-ABERTO "C/D" 800 X 470 X 2100 "LXPXH"	1.730,76	10,00	173,08	1.557,68	10	12,98	739,88
dez/2019	24/10/2014	9354	600 - GAVETEIRO VOLANTE 3 GAVETAS C/D 400X520X630 MM -	769,23	10,00	76,92	692,31	10	5,77	328,86
dez/2019	16/10/2014	9356	ARMÁRIO ALTO "F" 800 X 470 X 2100 "LXPXH"	915,38	10,00	91,54	823,84	10	6,87	391,35

MES/ANO	DATA ENTRADA	Nº PATRIMONIO	DESCRICAO	VR. AQUISICAO (R\$)	% RESIDUAL	VR. RESIDUAL (R\$)	BASE CALC. DEPRECIACAO (R\$)	VIDA UTIL (ANOS)	DEPRECIACAO MENSAL (R\$)	VR. ATUAL (R\$)
dez/2019	16/10/2014	9357	ARMÁRIO ALTO "F" 800 X 470 X 2100 "LXPXH"	915,38	10,00	91,54	823,84	10	6,87	391,35
dez/2019	16/10/2014	9358	ARMÁRIO ALTO "F" 800 X 470 X 2100 "LXPXH"	915,38	10,00	91,54	823,84	10	6,87	391,35
dez/2019	16/10/2014	9359	ARMÁRIO ALTO "F" 800 X 470 X 2100 "LXPXH"	915,38	10,00	91,54	823,84	10	6,87	391,35
dez/2019	16/10/2014	9360	ARMÁRIO ALTO "F" 800 X 470 X 2100 "LXPXH"	915,38	10,00	91,54	823,84	10	6,87	391,35
dez/2019	11/02/2016	9361	POLTRONA GIRATÓRIA	1.619,52	10,00	161,95	1.457,57	10	12,15	886,71
dez/2019	18/02/2016	9362	POLTRONA FIXA INTERLOCUTOR	538,42	10,00	53,84	484,58	10	4,04	294,79
dez/2019	18/02/2016	9363	POLTRONA FIXA INTERLOCUTOR	538,42	10,00	53,84	484,58	10	4,04	294,79
dez/2019	23/10/2014	9364	ARMÁRIO ALTO SEMI-ABERTO "F" 800 X 470 X 2100 "LXPXH"	1.035,57	10,00	103,56	932,01	10	7,77	442,69
dez/2019	23/10/2014	9365	ARMÁRIO BAIXO "F" 800X600X740	448,07	10,00	44,81	403,26	10	3,36	191,52
dez/2019	23/10/2014	9366	ARMÁRIO BAIXO "F" 800X470X740	411,53	10,00	41,15	370,38	10	3,09	175,90
dez/2019	20/01/2016	9367	CADEIRA GIRATÓRIA OP. C/ BRAÇOS	1.116,19	10,00	111,62	1.004,57	10	8,37	602,76
dez/2019	20/01/2016	9368	CADEIRA GIRATÓRIA OP. C/ BRAÇOS	1.116,19	10,00	111,62	1.004,57	10	8,37	602,76
dez/2019	20/01/2016	9369	CADEIRA GIRATÓRIA OP. C/ BRAÇOS	1.116,19	10,00	111,62	1.004,57	10	8,37	602,76
dez/2019	22/12/2015	9370	CADEIRA GIRATÓRIA OP. S/ BRAÇOS	926,66	10,00	92,67	833,99	10	6,95	493,44
dez/2019	22/12/2015	9371	CADEIRA GIRATÓRIA OP. S/ BRAÇOS	926,66	10,00	92,67	833,99	10	6,95	493,44
dez/2019	22/12/2015	9372	CADEIRA GIRATÓRIA OP. S/ BRAÇOS	926,66	10,00	92,67	833,99	10	6,95	493,44
dez/2019	22/12/2015	9373	CADEIRA GIRATÓRIA OP. S/ BRAÇOS	926,66	10,00	92,67	833,99	10	6,95	493,44
dez/2019	22/12/2015	9374	CADEIRA GIRATÓRIA OP. S/ BRAÇOS	926,66	10,00	92,67	833,99	10	6,95	493,44
dez/2019	22/12/2015	9375	CADEIRA GIRATÓRIA OP. S/ BRAÇOS	926,66	10,00	92,67	833,99	10	6,95	493,44
dez/2019	22/12/2015	9376	CADEIRA GIRATÓRIA OP. S/ BRAÇOS	926,66	10,00	92,67	833,99	10	6,95	493,44
dez/2019	22/12/2015	9377	CADEIRA GIRATÓRIA OP. S/ BRAÇOS	926,66	10,00	92,67	833,99	10	6,95	493,44
dez/2019	12/01/2015	9378	LONGARINA 03 LUGARES SEM BRAÇO TEC PRETO	1.418,99	10,00	141,90	1.277,09	10	10,64	638,57
dez/2019	01/10/2014	9379	GAVETEIRO VOLANTE 03 GAVETAS "F" 400X520X630	357,69	10,00	35,77	321,92	10	2,68	152,89
dez/2019	01/10/2014	9380	GAVETEIRO VOLANTE 03 GAVETAS "F" 400X520X630	357,69	10,00	35,77	321,92	10	2,68	152,89
dez/2019	22/12/2015	9382	CADEIRA FIXA OP. S/BRAÇOS	355,54	10,00	35,55	319,99	10	2,67	189,31
dez/2019	22/12/2015	9383	CADEIRA FIXA OP. S/BRAÇOS	355,54	10,00	35,55	319,99	10	2,67	189,31
dez/2019	16/10/2014	9385	ARMÁRIO ALTO "F" 800X470 X 2100 "LXPXH"	915,38	10,00	91,54	823,84	10	6,87	391,35

MES/ANO	DATA ENTRADA	Nº PATRIMONIO	DESCRICAO	VR. AQUISICAO (R\$)	% RESIDUAL	VR. RESIDUAL (R\$)	BASE CALC. DEPRECIACAO (R\$)	VIDA UTIL (ANOS)	DEPRECIACAO MENSAL (R\$)	VR. ATUAL (R\$)
dez/2019	12/01/2015	9386	ARMÁRIO PARA PIA EMBUTIDO REVESTIDO EM FÓRMICA COM 04 PORTAS E 08 GAVETAS	1.525,07	10,00	152,51	1.372,56	10	11,44	686,28
dez/2019	27/01/2016	9387	CADEIRA GIRATÓRIA OP. C/ BRAÇOS	1.116,19	10,00	111,62	1.004,57	10	8,37	602,76
dez/2019	01/10/2014	9388	GAVETEIRO FIXO 02 GAVETAS "F" 400X450X290	211,53	10,00	21,15	190,38	10	1,59	90,40
dez/2019	16/10/2014	9392	ARMÁRIO ALTO "F" 800X470 X 2100 "LXPXH"	915,38	10,00	91,54	823,84	10	6,87	391,35
dez/2019	12/01/2015	9393	ARMÁRIO PARA PIA EMBUTIDO REVESTIDO EM FÓRMICA COM 03 PORTAS E 12 GAVETAS	1.525,07	10,00	152,51	1.372,56	10	11,44	686,28
dez/2019	22/12/2015	9395	CADEIRA FIXA OP. S/BRAÇOS	355,54	10,00	35,55	319,99	10	2,67	189,31
dez/2019	22/12/2015	9398	CADEIRA FIXA OP. S/BRAÇOS	355,54	10,00	35,55	319,99	10	2,67	189,31
dez/2019	01/10/2014	9399	GAVETEIRO FIXO 02 GAVETAS "F" 400X450X290	211,53	10,00	21,15	190,38	10	1,59	90,40
dez/2019	27/01/2016	9400	CADEIRA GIRATÓRIA OP. C/ BRAÇOS	1.116,19	10,00	111,62	1.004,57	10	8,37	602,76
dez/2019	22/12/2015	9401	CADEIRA FIXA OP. S/BRAÇOS	355,54	10,00	35,55	319,99	10	2,67	189,31
dez/2019	22/12/2015	9402	CADEIRA FIXA OP. S/BRAÇOS	355,54	10,00	35,55	319,99	10	2,67	189,31
dez/2019	16/10/2014	9403	ARMÁRIO ALTO "F" 800X470 X 2100 "LXPXH"	915,38	10,00	91,54	823,84	10	6,87	391,35
dez/2019	12/01/2015	9408	ARMÁRIO PARA PIA EMBUTIDO REVESTIDO EM FÓRMICA COM 4 PORTAS E 12 GAVETAS	1.525,07	10,00	152,51	1.372,56	10	11,44	686,28
dez/2019	13/01/2016	9409	CADEIRA GIRATÓRIA OP. C/BRAÇOS	1.116,19	10,00	111,62	1.004,57	10	8,37	602,76
dez/2019	24/10/2014	9410	GAVETEIRO FIXO 2 GAVETAS F 400X450X290	211,54	10,00	21,15	190,39	10	1,59	90,41
dez/2019	22/12/2015	9412	CADEIRA FIXA OP. S/BRAÇOS	355,54	10,00	35,55	319,99	10	2,67	189,31
dez/2019	22/12/2015	9413	CADEIRA FIXA OP. S/BRAÇOS	355,54	10,00	35,55	319,99	10	2,67	189,31
dez/2019	01/10/2014	9414	GAVETEIRO FIXO 02 GAVETAS "F" 400X450X290	211,53	10,00	21,15	190,38	10	1,59	90,40
dez/2019	27/01/2016	9415	CADEIRA GIRATÓRIA OP. C/ BRAÇOS	1.116,19	10,00	111,62	1.004,57	10	8,37	602,76
dez/2019	16/10/2014	9416	ARMÁRIO ALTO "F" 800X470 X 2100 "LXPXH"	915,38	10,00	91,54	823,84	10	6,87	391,35
dez/2019	12/01/2015	9418	ARMÁRIO EMBUTIDO PARA PIA REVESTIDO EM FÓRMICA COM 02 PORTAS E 03 GAVETAS	1.058,60	10,00	105,86	952,74	10	7,94	476,34
dez/2019	22/12/2015	9419	CADEIRA FIXA OP. S/BRAÇOS	355,54	10,00	35,55	319,99	10	2,67	189,31
dez/2019	22/12/2015	9420	CADEIRA FIXA OP. S/BRAÇOS	355,54	10,00	35,55	319,99	10	2,67	189,31
dez/2019	27/01/2016	9421	CADEIRA GIRATÓRIA OP. C/ BRAÇOS	1.116,19	10,00	111,62	1.004,57	10	8,37	602,76

MES/ANO	DATA ENTRADA	Nº PATRIMONIO	DESCRICAO	VR. AQUISICAO (R\$)	% RESIDUAL	VR. RESIDUAL (R\$)	BASE CALC. DEPRECIACAO (R\$)	VIDA UTIL (ANOS)	DEPRECIACAO MENSAL (R\$)	VR. ATUAL (R\$)
dez/2019	01/10/2014	9422	GAVETEIRO FIXO 02 GAVETAS "F" 400X450X290	211,53	10,00	21,15	190,38	10	1,59	90,40
dez/2019	16/10/2014	9423	ARMÁRIO ALTO "F" 800X470 X 2100 "LXPXH"	915,38	10,00	91,54	823,84	10	6,87	391,35
dez/2019	12/01/2015	9426	ARMÁRIO EMBUTIDO PARA PIA REVESTIDO EM FÓRMICA COM 01 PORTA E 03 GAVETAS	458,97	10,00	45,90	413,07	10	3,44	206,55
dez/2019	06/10/2014	9429	MESTA RETA "F" 1800X600X740	674,03	10,00	67,40	606,63	10	5,06	288,17
dez/2019	01/10/2014	9430	BALCÃO RETANGULAR 2600X600X740	2.697,12	10,00	269,71	2.427,41	10	20,23	1.153,05
dez/2019	12/01/2015	9431	ARMÁRIO EMBUTIDO REVESTIDO EM FÓRMICA PARA VESTIÁRIO COM 10 PORTAS	3.118,04	10,00	311,80	2.806,24	10	23,39	1.403,14
dez/2019	16/10/2014	9432	ARMÁRIO ALTO "F" 800X470 X 2100 "LXPXH"	915,38	10,00	91,54	823,84	10	6,87	391,35
dez/2019	16/10/2014	9433	ARMÁRIO ALTO "F" 800X470 X 2100 "LXPXH"	915,38	10,00	91,54	823,84	10	6,87	391,35
dez/2019	12/01/2015	9436	ARMÁRIO EMBUTIDO REVESTIDO EM FÓRMICA PARA VESTIÁRIO COM 10 PORTAS	3.118,04	10,00	311,80	2.806,24	10	23,39	1.403,14
dez/2019	22/12/2015	9437	CADEIRA FIXA OP. S/BRAÇOS	355,54	10,00	35,55	319,99	10	2,67	189,31
dez/2019	22/12/2015	9438	CADEIRA FIXA OP. S/BRAÇOS	355,54	10,00	35,55	319,99	10	2,67	189,31
dez/2019	12/01/2015	9439	LONGARINA 03 LUGARES COM BRAÇO	1.418,99	10,00	141,90	1.277,09	10	10,64	638,57
dez/2019	01/10/2014	9440	GAVETEIRO VOLANTE 03 GAVETAS "F" 400X520X630	357,69	10,00	35,77	321,92	10	2,68	152,89
dez/2019	27/01/2016	9441	CADEIRA GIRATÓRIA OP. C/ BRAÇOS	1.116,19	10,00	111,62	1.004,57	10	8,37	602,76
dez/2019	01/10/2014	9442	GAVETEIRO VOLANTE 03 GAVETAS "F" 400X520X630	357,69	10,00	35,77	321,92	10	2,68	152,89
dez/2019	27/01/2016	9443	CADEIRA GIRATÓRIA OP. C/ BRAÇOS	1.116,19	10,00	111,62	1.004,57	10	8,37	602,76
dez/2019	27/01/2016	9444	CADEIRA GIRATÓRIA OP. C/ BRAÇOS	1.116,19	10,00	111,62	1.004,57	10	8,37	602,76
dez/2019	12/01/2015	9445	ARMÁRIO EMBUTIDO PARA PIA REVESTIDO EM FÓRMICA COM 01 PORTA E 03 GAVETAS	1.058,60	10,00	105,86	952,74	10	7,94	476,34
dez/2019	07/10/2014	9446	MESA EM "L" - 1600 X 1600 X 740 "F"(LXPXH)	790,38	10,00	79,04	711,34	10	5,93	337,88
dez/2019	22/12/2015	9447	CADEIRA FIXA OP. S/BRAÇOS	355,54	10,00	35,55	319,99	10	2,67	189,31
dez/2019	23/10/2014	9448	ARMÁRIO ALTO SEMI-ABERTO "F" 800 X 470 X 2100 "LXPXH"	1.035,57	10,00	103,56	932,01	10	7,77	442,69
dez/2019	22/12/2015	9449	CADEIRA FIXA OP. S/BRAÇOS	355,54	10,00	35,55	319,99	10	2,67	189,31

MES/ANO	DATA ENTRADA	Nº PATRIMONIO	DESCRICAO	VR. AQUISICAO (R\$)	% RESIDUAL	VR. RESIDUAL (R\$)	BASE CALC. DEPRECIACAO (R\$)	VIDA UTIL (ANOS)	DEPRECIACAO MENSAL (R\$)	VR. ATUAL (R\$)
dez/2019	27/01/2016	9451	CADEIRA GIRATÓRIA OP. C/ BRAÇOS	1.116,19	10,00	111,62	1.004,57	10	8,37	602,76
dez/2019	07/10/2014	9452	MESA EM "L" - 1600 X 1600 X 740 "F"(LXPXH)	790,38	10,00	79,04	711,34	10	5,93	337,88
dez/2019	01/10/2014	9453	GAVETEIRO VOLANTE 03 GAVETAS "F" 400X520X630	357,69	10,00	35,77	321,92	10	2,68	152,89
dez/2019	12/01/2015	9454	ARMÁRIO EMBUTIDO PARA PIA REVESTIDO EM FÓRMICA COM 01 PORTA E 03 GAVETAS	458,97	10,00	45,90	413,07	10	3,44	206,55
dez/2019	23/10/2014	9455	ARMÁRIO ALTO SEMI-ABERTO "F" 800 X 470 X 2100 "LXPXH"	1.035,57	10,00	103,56	932,01	10	7,77	442,69
dez/2019	16/10/2014	9456	ARMÁRIO ALTO "F" 800 X 470 X 2100 "LXPXH"	915,38	10,00	91,54	823,84	10	6,87	391,35
dez/2019	16/10/2014	9457	ARMÁRIO ALTO "F" 800 X 470 X 2100 "LXPXH"	915,38	10,00	91,54	823,84	10	6,87	391,35
dez/2019	16/10/2014	9458	ARMÁRIO ALTO "F" 800 X 470 X 2100 "LXPXH"	915,38	10,00	91,54	823,84	10	6,87	391,35
dez/2019	16/10/2014	9459	ARMÁRIO ALTO "F" 800 X 470 X 2100 "LXPXH"	915,38	10,00	91,54	823,84	10	6,87	391,35
dez/2019	16/10/2014	9460	ARMÁRIO ALTO "F" 800 X 470 X 2100 "LXPXH"	915,38	10,00	91,54	823,84	10	6,87	391,35
dez/2019	16/10/2014	9461	ARMÁRIO ALTO "F" 800 X 470 X 2100 "LXPXH"	915,38	10,00	91,54	823,84	10	6,87	391,35
dez/2019	16/10/2014	9462	ARMÁRIO ALTO "F" 800 X 470 X 2100 "LXPXH"	915,38	10,00	91,54	823,84	10	6,87	391,35
dez/2019	16/10/2014	9463	ARMÁRIO ALTO "F" 800 X 470 X 2100 "LXPXH"	915,38	10,00	91,54	823,84	10	6,87	391,35
dez/2019	16/10/2014	9464	ARMÁRIO ALTO "F" 800 X 470 X 2100 "LXPXH"	915,38	10,00	91,54	823,84	10	6,87	391,35
dez/2019	06/10/2014	9465	MESA EM "L" - 1400 X 1400 X 740 "F"(LXPXH)	719,23	10,00	71,92	647,31	10	5,39	307,49
dez/2019	06/10/2014	9466	MESA EM "L" - 1400 X 1400 X 740 "F"(LXPXH)	719,23	10,00	71,92	647,31	10	5,39	307,49
dez/2019	06/10/2014	9467	MESA EM "L" - 1400 X 1400 X 740 "F"(LXPXH)	719,23	10,00	71,92	647,31	10	5,39	307,49
dez/2019	06/10/2014	9468	MESA EM "L" - 1400 X 1400 X 740 "F"(LXPXH)	719,23	10,00	71,92	647,31	10	5,39	307,49
dez/2019	06/10/2014	9469	MESA EM "L" - 1400 X 1400 X 740 "F"(LXPXH)	719,23	10,00	71,92	647,31	10	5,39	307,49
dez/2019	06/10/2014	9470	MESA EM "L" - 1400 X 1400 X 740 "F"(LXPXH)	719,23	10,00	71,92	647,31	10	5,39	307,49
dez/2019	06/10/2014	9471	MESA EM "L" - 1200 X 1400 X 740 "F"(LXPXH)	656,73	10,00	65,67	591,06	10	4,93	280,72

MES/ANO	DATA ENTRADA	Nº PATRIMONIO	DESCRICAO	VR. AQUISICAO (R\$)	% RESIDUAL	VR. RESIDUAL (R\$)	BASE CALC. DEPRECIACAO (R\$)	VIDA UTIL (ANOS)	DEPRECIACAO MENSAL (R\$)	VR. ATUAL (R\$)
---------	--------------	---------------	-----------	---------------------	------------	--------------------	------------------------------	------------------	--------------------------	-----------------

dez/2019	30/09/2014	9472	GAVETEIRO FIXO 04 GAVETAS "F" 400X600X740	455,76	10,00	45,58	410,18	10	3,42	191,43
dez/2019	30/09/2014	9473	GAVETEIRO FIXO 04 GAVETAS "F" 400X600X740	455,76	10,00	45,58	410,18	10	3,42	191,43
dez/2019	30/09/2014	9474	GAVETEIRO FIXO 04 GAVETAS "F" 400X600X740	455,76	10,00	45,58	410,18	10	3,42	191,43
dez/2019	23/10/2014	9475	ARMÁRIO BAIXO "F" 800X600X740	448,07	10,00	44,81	403,26	10	3,36	191,52
dez/2019	23/10/2014	9476	ARMÁRIO BAIXO "F" 800X600X740	448,07	10,00	44,81	403,26	10	3,36	191,52
dez/2019	13/01/2016	9477	CADEIRA GIRATÓRIA OP. C/ BRAÇOS	1.116,19	10,00	111,62	1.004,57	10	8,37	602,76
dez/2019	13/01/2016	9478	CADEIRA GIRATÓRIA OP. C/ BRAÇOS	1.116,19	10,00	111,62	1.004,57	10	8,37	602,76
dez/2019	13/01/2016	9479	CADEIRA GIRATÓRIA OP. C/ BRAÇOS	1.116,19	10,00	111,62	1.004,57	10	8,37	602,76
dez/2019	13/01/2016	9480	CADEIRA GIRATÓRIA OP. C/ BRAÇOS	1.116,19	10,00	111,62	1.004,57	10	8,37	602,76
dez/2019	13/01/2016	9481	CADEIRA GIRATÓRIA OP. C/ BRAÇOS	1.116,19	10,00	111,62	1.004,57	10	8,37	602,76
dez/2019	13/01/2016	9482	CADEIRA GIRATÓRIA OP. C/ BRAÇOS	1.116,19	10,00	111,62	1.004,57	10	8,37	602,76
dez/2019	13/01/2016	9483	CADEIRA GIRATÓRIA OP. C/ BRAÇOS	1.116,19	10,00	111,62	1.004,57	10	8,37	602,76
dez/2019	12/01/2015	9484	POLTRONA ESTILO LONGARINA 01 LUGAR	1.184,20	10,00	118,42	1.065,78	10	8,88	532,86
dez/2019	12/01/2015	9485	POLTRONA ESTILO LONGARINA 01 LUGAR	1.184,20	10,00	118,42	1.065,78	10	8,88	532,86
dez/2019	09/10/2014	9486	MESA EXECUTIVA RETANGULAR E 1800X800X740	629,80	10,00	62,98	566,82	10	4,72	269,21
dez/2019	24/10/2014	9487	GAVETEIRO VOLANTE 03 GAVETAS "E" 400X520X630	358,65	10,00	35,87	322,78	10	2,69	153,31
dez/2019	11/02/2016	9488	POLTRONA GIRATÓRIA	1.619,52	10,00	161,95	1.457,57	10	12,15	886,71
dez/2019	18/02/2016	9490	POLTRONA FIXA INTERLOCUTOR	538,42	10,00	53,84	484,58	10	4,04	294,79
dez/2019	18/02/2016	9491	POLTRONA FIXA INTERLOCUTOR	538,42	10,00	53,84	484,58	10	4,04	294,79
dez/2019	09/10/2014	9492	ARMÁRIO ALTO "E" 800 X 470 X 2100 "LXPXH"	915,38	10,00	91,54	823,84	10	6,87	391,35
dez/2019	09/10/2014	9493	ARMÁRIO ALTO "E" 800 X 470 X 2100 "LXPXH"	915,38	10,00	91,54	823,84	10	6,87	391,35
dez/2019	09/10/2014	9494	ARMÁRIO ALTO SEMI-ABERTO "E" 800X470X2100	1.035,57	10,00	103,56	932,01	10	7,77	442,69
dez/2019	12/01/2015	9495	POLTRONA ESTILO LONGARINA 01 LUGAR	1.184,20	10,00	118,42	1.065,78	10	8,88	532,86
dez/2019	12/01/2015	9496	POLTRONA ESTILO LONGARINA 01 LUGAR	1.184,20	10,00	118,42	1.065,78	10	8,88	532,86

MES/ANO	DATA ENTRADA	Nº PATRIMONIO	DESCRICAO	VR. AQUISICAO (R\$)	% RESIDUAL	VR. RESIDUAL (R\$)	BASE CALC. DEPRECIACAO (R\$)	VIDA UTIL (ANOS)	DEPRECIACAO MENSAL (R\$)	VR. ATUAL (R\$)
dez/2019	23/10/2014	9497	ARMÁRIO ALTO SEMI-ABERTO "F" 800 X 470 X 2100 "LXPXH"	1.035,57	10,00	103,56	932,01	10	7,77	442,69
dez/2019	06/10/2014	9498	MESA EM "L" - 1200 X 1400 X 740 "F"(LXPXH)	656,73	10,00	65,67	591,06	10	4,93	280,72
dez/2019	18/01/2017	9499	CADEIRA GIRATÓRIA OP. C/ BRAÇOS	1.116,19	10,00	111,62	1.004,57	10	8,37	703,21
dez/2019	11/02/2016	9501	POLTRONA GIRATÓRIA	1.619,52	10,00	161,95	1.457,57	10	12,15	886,71
dez/2019	18/02/2016	9502	POLTRONA FIXA INTERLOCUTOR	538,42	10,00	53,84	484,58	10	4,04	294,79
dez/2019	18/02/2016	9503	POLTRONA FIXA INTERLOCUTOR	538,42	10,00	53,84	484,58	10	4,04	294,79
dez/2019	09/10/2014	9504	ARMÁRIO BAIXO "E" 800X600X740	448,07	10,00	44,81	403,26	10	3,36	191,52
dez/2019	09/10/2014	9505	ARMÁRIO BAIXO "E" 800X600X740	448,07	10,00	44,81	403,26	10	3,36	191,52
dez/2019	24/10/2014	9506	GAVETEIRO VOLANTE 03 GAVETAS "E" 400X520X630	358,65	10,00	35,87	322,78	10	2,69	153,31
dez/2019	24/10/2014	9507	MESA EXECUTIVA RETANGULAR E 1800X800X740	629,80	10,00	62,98	566,82	10	4,72	269,21
dez/2019	09/10/2014	9508	ARMÁRIO ALTO "E" 800 X 470 X 2100 "LXPXH"	915,38	10,00	91,54	823,84	10	6,87	391,35
dez/2019	09/10/2014	9509	ARMÁRIO ALTO "E" 800 X 470 X 2100 "LXPXH"	915,38	10,00	91,54	823,84	10	6,87	391,35
dez/2019	09/10/2014	9510	ARMÁRIO ALTO SEMI-ABERTO "E" 800X470X2100	1.035,57	10,00	103,56	932,01	10	7,77	442,69
dez/2019	06/10/2014	9511	592 - MESA L 1400X1400X740 MM F -	719,23	10,00	71,92	647,31	10	5,39	307,49
dez/2019	03/10/2014	9512	MESA EM "L" - 1400 X 1400 X 740 "F"(LXPXH)	719,23	10,00	71,92	647,31	10	5,39	307,49
dez/2019	03/10/2014	9513	MESA EM "L" - 1400 X 1400 X 740 "F"(LXPXH)	719,23	10,00	71,92	647,31	10	5,39	307,49
dez/2019	03/10/2014	9514	MESA EM "L" - 1400 X 1400 X 740 "F"(LXPXH)	719,23	10,00	71,92	647,31	10	5,39	307,49
dez/2019	03/10/2014	9515	MESA EM "L" - 1400 X 1400 X 740 "F"(LXPXH)	719,23	10,00	71,92	647,31	10	5,39	307,49
dez/2019	03/10/2014	9516	MESA EM "L" - 1400 X 1400 X 740 "F"(LXPXH)	719,23	10,00	71,92	647,31	10	5,39	307,49
dez/2019	03/10/2014	9517	MESA EM "L" - 1400 X 1400 X 740 "F"(LXPXH)	719,23	10,00	71,92	647,31	10	5,39	307,49
dez/2019	03/10/2014	9518	MESA EM "L" - 1400 X 1400 X 740 "F"(LXPXH)	719,23	10,00	71,92	647,31	10	5,39	307,49
dez/2019	03/10/2014	9519	MESA EM "L" - 1400 X 1400 X 740 "F"(LXPXH)	719,23	10,00	71,92	647,31	10	5,39	307,49
dez/2019	03/10/2014	9520	MESA EM "L" - 1400 X 1400 X 740 "F"(LXPXH)	719,23	10,00	71,92	647,31	10	5,39	307,49

MES/ANO	DATA ENTRADA	Nº PATRIMONIO	DESCRICAO	VR. AQUISICAO (R\$)	% RESIDUAL	VR. RESIDUAL (R\$)	BASE CALC. DEPRECIACAO (R\$)	VIDA UTIL (ANOS)	DEPRECIACAO MENSAL (R\$)	VR. ATUAL (R\$)
dez/2019	03/10/2014	9521	MESA EM "L" - 1400 X 1400 X 740 "F"(LXPXH)	719,23	10,00	71,92	647,31	10	5,39	307,49
dez/2019	03/10/2014	9522	MESA EM "L" - 1400 X 1400 X 740 "F"(LXPXH)	719,23	10,00	71,92	647,31	10	5,39	307,49
dez/2019	06/10/2014	9523	MESA EM "L" - 1200 X 1400 X 740 "F"(LXPXH)	656,73	10,00	65,67	591,06	10	4,93	280,72
dez/2019	03/10/2014	9524	MESA EM "L" - 1400 X 1400 X 740 "F"(LXPXH)	719,23	10,00	71,92	647,31	10	5,39	307,49
dez/2019	03/10/2014	9525	MESA EM "L" - 1400 X 1400 X 740 "F"(LXPXH)	719,23	10,00	71,92	647,31	10	5,39	307,49
dez/2019	07/10/2014	9526	MESA EM "L" - 1600 X 1600 X 740 "F"(LXPXH)	790,38	10,00	79,04	711,34	10	5,93	337,88
dez/2019	31/10/2014	9527	CADEIRA POLTRONA GIRATÓRIA "F"	774,88	10,00	77,49	697,39	10	5,81	331,23
dez/2019	18/01/2017	9528	CADEIRA GIRATÓRIA OP. C/ BRAÇOS	1.116,19	10,00	111,62	1.004,57	10	8,37	703,21
dez/2019	18/01/2017	9529	CADEIRA GIRATÓRIA OP. C/ BRAÇOS	1.116,19	10,00	111,62	1.004,57	10	8,37	703,21
dez/2019	18/01/2017	9530	CADEIRA GIRATÓRIA OP. C/ BRAÇOS	1.116,19	10,00	111,62	1.004,57	10	8,37	703,21
dez/2019	18/01/2017	9531	CADEIRA GIRATÓRIA OP. C/ BRAÇOS	1.116,19	10,00	111,62	1.004,57	10	8,37	703,21
dez/2019	18/01/2017	9532	CADEIRA GIRATÓRIA OP. C/ BRAÇOS	1.116,19	10,00	111,62	1.004,57	10	8,37	703,21
dez/2019	18/01/2017	9533	CADEIRA GIRATÓRIA OP. C/ BRAÇOS	1.116,19	10,00	111,62	1.004,57	10	8,37	703,21
dez/2019	18/01/2017	9534	CADEIRA GIRATÓRIA OP. C/ BRAÇOS	1.116,19	10,00	111,62	1.004,57	10	8,37	703,21
dez/2019	18/01/2017	9535	CADEIRA GIRATÓRIA OP. C/ BRAÇOS	1.116,19	10,00	111,62	1.004,57	10	8,37	703,21
dez/2019	18/01/2017	9536	CADEIRA GIRATÓRIA OP. C/ BRAÇOS	1.116,19	10,00	111,62	1.004,57	10	8,37	703,21
dez/2019	18/01/2017	9537	CADEIRA GIRATÓRIA OP. C/ BRAÇOS	1.116,19	10,00	111,62	1.004,57	10	8,37	703,21
dez/2019	18/01/2017	9538	CADEIRA GIRATÓRIA OP. C/ BRAÇOS	1.116,19	10,00	111,62	1.004,57	10	8,37	703,21
dez/2019	18/01/2017	9539	CADEIRA GIRATÓRIA OP. C/ BRAÇOS	1.116,19	10,00	111,62	1.004,57	10	8,37	703,21
dez/2019	18/01/2017	9540	CADEIRA GIRATÓRIA OP. C/ BRAÇOS	1.116,19	10,00	111,62	1.004,57	10	8,37	703,21
dez/2019	18/01/2017	9541	CADEIRA GIRATÓRIA OP. C/ BRAÇOS	1.116,19	10,00	111,62	1.004,57	10	8,37	703,21
dez/2019	18/01/2017	9542	CADEIRA GIRATÓRIA OP. C/ BRAÇOS	1.116,19	10,00	111,62	1.004,57	10	8,37	703,21
dez/2019	11/02/2016	9543	POLTRONA FIXA INTERLOCUTOR	538,42	10,00	53,84	484,58	10	4,04	294,79
dez/2019	11/02/2016	9544	POLTRONA FIXA INTERLOCUTOR	538,42	10,00	53,84	484,58	10	4,04	294,79
dez/2019	01/10/2014	9545	GAVETEIRO VOLANTE 03 GAVETAS "F" 400X520X630	357,69	10,00	35,77	321,92	10	2,68	152,89
dez/2019	30/09/2014	9546	GAVETEIRO FIXO 04 GAVETAS "F" 400X600X740	455,76	10,00	45,58	410,18	10	3,42	191,43
dez/2019	30/09/2014	9547	GAVETEIRO FIXO 04 GAVETAS "F" 400X600X740	455,76	10,00	45,58	410,18	10	3,42	191,43

MES/ANO	DATA ENTRADA	Nº PATRIMONIO	DESCRICAO	VR. AQUISICAO (R\$)	% RESIDUAL	VR. RESIDUAL (R\$)	BASE CALC. DEPRECIACAO (R\$)	VIDA UTIL (ANOS)	DEPRECIACAO MENSAL (R\$)	VR. ATUAL (R\$)
dez/2019	30/09/2014	9548	GAVETEIRO FIXO 04 GAVETAS "F" 400X600X740	455,76	10,00	45,58	410,18	10	3,42	191,43
dez/2019	30/09/2014	9549	GAVETEIRO FIXO 04 GAVETAS "F" 400X600X740	455,76	10,00	45,58	410,18	10	3,42	191,43
dez/2019	30/09/2014	9550	GAVETEIRO FIXO 04 GAVETAS "F" 400X600X740	455,76	10,00	45,58	410,18	10	3,42	191,43
dez/2019	30/09/2014	9551	GAVETEIRO FIXO 04 GAVETAS "F" 400X600X740	455,76	10,00	45,58	410,18	10	3,42	191,43
dez/2019	30/09/2014	9552	GAVETEIRO FIXO 04 GAVETAS "F" 400X600X740	455,76	10,00	45,58	410,18	10	3,42	191,43
dez/2019	23/10/2014	9553	ARMÁRIO BAIXO "F" 800X600X740	448,07	10,00	44,81	403,26	10	3,36	191,52
dez/2019	23/10/2014	9554	ARMÁRIO BAIXO "F" 800X600X740	448,07	10,00	44,81	403,26	10	3,36	191,52
dez/2019	23/10/2014	9555	ARMÁRIO BAIXO "F" 800X600X740	448,07	10,00	44,81	403,26	10	3,36	191,52
dez/2019	23/10/2014	9556	ARMÁRIO BAIXO "F" 800X600X740	448,07	10,00	44,81	403,26	10	3,36	191,52
dez/2019	23/10/2014	9557	ARMÁRIO BAIXO "F" 800X600X740	448,07	10,00	44,81	403,26	10	3,36	191,52
dez/2019	23/10/2014	9558	ARMÁRIO BAIXO "F" 800X600X740	448,07	10,00	44,81	403,26	10	3,36	191,52
dez/2019	16/10/2014	9559	ARMÁRIO ALTO "F" 800 X 470 X 2100 "LXPXH"	915,38	10,00	91,54	823,84	10	6,87	391,35
dez/2019	16/10/2014	9560	ARMÁRIO ALTO "F" 800 X 470 X 2100 "LXPXH"	915,38	10,00	91,54	823,84	10	6,87	391,35
dez/2019	16/10/2014	9561	ARMÁRIO ALTO "F" 800 X 470 X 2100 "LXPXH"	915,38	10,00	91,54	823,84	10	6,87	391,35
dez/2019	16/10/2014	9562	ARMÁRIO ALTO "F" 800 X 470 X 2100 "LXPXH"	915,38	10,00	91,54	823,84	10	6,87	391,35
dez/2019	16/10/2014	9563	ARMÁRIO ALTO "F" 800 X 470 X 2100 "LXPXH"	915,38	10,00	91,54	823,84	10	6,87	391,35
dez/2019	16/10/2014	9564	ARMÁRIO ALTO "F" 800 X 470 X 2100 "LXPXH"	915,38	10,00	91,54	823,84	10	6,87	391,35
dez/2019	23/10/2014	9565	ARMÁRIO ALTO SEMI-ABERTO "F" 800 X 470 X 2100 "LXPXH"	1.035,57	10,00	103,56	932,01	10	7,77	442,69
dez/2019	23/10/2014	9566	ARMÁRIO ALTO SEMI-ABERTO "F" 800 X 470 X 2100 "LXPXH"	1.035,57	10,00	103,56	932,01	10	7,77	442,69
dez/2019	23/10/2014	9567	ARMÁRIO ALTO SEMI-ABERTO "F" 800 X 470 X 2100 "LXPXH"	1.035,57	10,00	103,56	932,01	10	7,77	442,69
dez/2019	11/02/2016	9569	POLTRONA FIXA INTERLOCUTOR	538,42	10,00	53,84	484,58	10	4,04	294,79
dez/2019	11/02/2016	9570	POLTRONA FIXA INTERLOCUTOR	538,42	10,00	53,84	484,58	10	4,04	294,79
dez/2019	31/10/2014	9571	CADEIRA POLTRONA GIRATÓRIA "F"	774,88	10,00	77,49	697,39	10	5,81	331,23
dez/2019	01/10/2014	9573	GAVETEIRO VOLANTE 03 GAVETAS "F" 400X520X630	357,69	10,00	35,77	321,92	10	2,68	152,89

MES/ANO	DATA ENTRADA	Nº PATRIMONIO	DESCRICAO	VR. AQUISICAO (R\$)	% RESIDUAL	VR. RESIDUAL (R\$)	BASE CALC. DEPRECIACAO (R\$)	VIDA UTIL (ANOS)	DEPRECIACAO MENSAL (R\$)	VR. ATUAL (R\$)
dez/2019	07/10/2014	9574	MESA EM "L" - 1600 X 1600 X 740 "F"(LXPXH)	790,38	10,00	79,04	711,34	10	5,93	337,88
dez/2019	03/10/2014	9575	MESA EM "L" - 1400 X 1400 X 740 "F"(LXPXH)	719,23	10,00	71,92	647,31	10	5,39	307,49
dez/2019	03/10/2014	9576	MESA EM "L" - 1400 X 1400 X 740 "F"(LXPXH)	719,23	10,00	71,92	647,31	10	5,39	307,49
dez/2019	03/10/2014	9577	MESA EM "L" - 1400 X 1400 X 740 "F"(LXPXH)	719,23	10,00	71,92	647,31	10	5,39	307,49
dez/2019	03/10/2014	9578	MESA EM "L" - 1400 X 1400 X 740 "F"(LXPXH)	719,23	10,00	71,92	647,31	10	5,39	307,49
dez/2019	03/10/2014	9579	MESA EM "L" - 1400 X 1400 X 740 "F"(LXPXH)	719,23	10,00	71,92	647,31	10	5,39	307,49
dez/2019	03/10/2014	9580	MESA EM "L" - 1400 X 1400 X 740 "F"(LXPXH)	719,23	10,00	71,92	647,31	10	5,39	307,49
dez/2019	18/01/2017	9581	CADEIRA GIRATÓRIA OP. C/ BRAÇOS	1.116,19	10,00	111,62	1.004,57	10	8,37	703,21
dez/2019	02/02/2016	9582	1064 - CADEIRA GIRATORIA OP. C/ BRACOS -	1.116,19	10,00	111,62	1.004,57	10	8,37	611,13
dez/2019	18/01/2017	9583	CADEIRA GIRATÓRIA OP. C/ BRAÇOS	1.116,19	10,00	111,62	1.004,57	10	8,37	703,21
dez/2019	02/02/2016	9584	1064 - CADEIRA GIRATORIA OP. C/ BRACOS -	1.116,19	10,00	111,62	1.004,57	10	8,37	611,13
dez/2019	18/01/2017	9585	CADEIRA GIRATÓRIA OP. C/ BRAÇOS	1.116,19	10,00	111,62	1.004,57	10	8,37	703,21
dez/2019	18/01/2017	9586	CADEIRA GIRATÓRIA OP. C/ BRAÇOS	1.116,19	10,00	111,62	1.004,57	10	8,37	703,21
dez/2019	23/10/2014	9587	ARMÁRIO BAIXO "F" 800X600X740	448,07	10,00	44,81	403,26	10	3,36	191,52
dez/2019	23/10/2014	9588	ARMÁRIO BAIXO "F" 800X600X740	448,07	10,00	44,81	403,26	10	3,36	191,52
dez/2019	30/09/2014	9589	GAVETEIRO FIXO 04 GAVETAS "F" 400X600X740	455,76	10,00	45,58	410,18	10	3,42	191,43
dez/2019	30/09/2014	9590	GAVETEIRO FIXO 04 GAVETAS "F" 400X600X740	455,76	10,00	45,58	410,18	10	3,42	191,43
dez/2019	30/09/2014	9591	GAVETEIRO FIXO 04 GAVETAS "F" 400X600X740	455,76	10,00	45,58	410,18	10	3,42	191,43
dez/2019	16/10/2014	9592	ARMÁRIO ALTO "F" 800 X 470 X 2100 "LXPXH"	915,38	10,00	91,54	823,84	10	6,87	391,35
dez/2019	16/10/2014	9593	ARMÁRIO ALTO "F" 800 X 470 X 2100 "LXPXH"	915,38	10,00	91,54	823,84	10	6,87	391,35
dez/2019	16/10/2014	9594	ARMÁRIO ALTO "F" 800 X 470 X 2100 "LXPXH"	915,38	10,00	91,54	823,84	10	6,87	391,35
dez/2019	18/02/2016	9596	POLTRONA FIXA INTERLOCUTOR	538,42	10,00	53,84	484,58	10	4,04	294,79
dez/2019	18/02/2016	9597	POLTRONA FIXA INTERLOCUTOR	538,42	10,00	53,84	484,58	10	4,04	294,79
dez/2019	31/10/2014	9598	CADEIRA POLTRONA GIRATÓRIA "F"	774,88	10,00	77,49	697,39	10	5,81	331,23

MES/ANO	DATA ENTRADA	Nº PATRIMONIO	DESCRICAO	VR. AQUISICAO (R\$)	% RESIDUAL	VR. RESIDUAL (R\$)	BASE CALC. DEPRECIACAO (R\$)	VIDA UTIL (ANOS)	DEPRECIACAO MENSAL (R\$)	VR. ATUAL (R\$)
dez/2019	06/10/2014	9599	MESA EM "L" - 1200 X 1400 X 740 "F"(LXPXH)	656,73	10,00	65,67	591,06	10	4,93	280,72
dez/2019	07/10/2014	9600	MESA EM "L" - 1600 X 1600 X 740 "F"(LXPXH)	790,38	10,00	79,04	711,34	10	5,93	337,88
dez/2019	30/09/2014	9601	MESA EM "L" - 1400 X 1400 X 740 "F"(LXPXH)	719,23	10,00	71,92	647,31	10	5,39	302,09
dez/2019	30/09/2014	9602	MESA EM "L" - 1400 X 1400 X 740 "F"(LXPXH)	719,23	10,00	71,92	647,31	10	5,39	302,09
dez/2019	30/09/2014	9603	MESA EM "L" - 1400 X 1400 X 740 "F"(LXPXH)	719,23	10,00	71,92	647,31	10	5,39	302,09
dez/2019	30/09/2014	9604	MESA EM "L" - 1400 X 1400 X 740 "F"(LXPXH)	719,23	10,00	71,92	647,31	10	5,39	302,09
dez/2019	18/01/2016	9605	CADEIRA GIRATÓRIA OP. C/ BRAÇOS	1.116,19	10,00	111,62	1.004,57	10	8,37	602,76
dez/2019	18/01/2016	9606	CADEIRA GIRATÓRIA OP. C/ BRAÇOS	1.116,19	10,00	111,62	1.004,57	10	8,37	602,76
dez/2019	18/01/2016	9607	CADEIRA GIRATÓRIA OP. C/ BRAÇOS	1.116,19	10,00	111,62	1.004,57	10	8,37	602,76
dez/2019	18/01/2016	9608	CADEIRA GIRATÓRIA OP. C/ BRAÇOS	1.116,19	10,00	111,62	1.004,57	10	8,37	602,76
dez/2019	30/09/2014	9609	GAVETEIRO FIXO 04 GAVETAS "F" 400X600X740	455,76	10,00	45,58	410,18	10	3,42	191,43
dez/2019	30/09/2014	9610	GAVETEIRO FIXO 04 GAVETAS "F" 400X600X740	455,76	10,00	45,58	410,18	10	3,42	191,43
dez/2019	23/10/2014	9611	ARMÁRIO BAIXO "F" 800X600X740	448,07	10,00	44,81	403,26	10	3,36	191,52
dez/2019	23/10/2014	9612	ARMÁRIO BAIXO "F" 800X600X740	448,07	10,00	44,81	403,26	10	3,36	191,52
dez/2019	16/10/2014	9613	ARMÁRIO ALTO "F" 800 X 470 X 2100 "LXPXH"	915,38	10,00	91,54	823,84	10	6,87	391,35
dez/2019	16/10/2014	9614	ARMÁRIO ALTO "F" 800 X 470 X 2100 "LXPXH"	915,38	10,00	91,54	823,84	10	6,87	391,35
dez/2019	16/10/2014	9615	ARMÁRIO ALTO "F" 800 X 470 X 2100 "LXPXH"	915,38	10,00	91,54	823,84	10	6,87	391,35
dez/2019	22/12/2015	9616	CADEIRA FIXA OP. S/BRAÇOS	355,54	10,00	35,55	319,99	10	2,67	189,31
dez/2019	22/12/2015	9617	CADEIRA FIXA OP. S/BRAÇOS	355,54	10,00	35,55	319,99	10	2,67	189,31
dez/2019	22/12/2015	9618	CADEIRA FIXA OP. S/BRAÇOS	355,54	10,00	35,55	319,99	10	2,67	189,31
dez/2019	07/10/2014	9620	MESA REUNIÃO "F" 1200X740	360,57	10,00	36,06	324,51	10	2,70	154,16
dez/2019	01/10/2014	9621	GAVETEIRO VOLANTE 03 GAVETAS "F" 400X520X630	357,69	10,00	35,77	321,92	10	2,68	152,89
dez/2019	22/12/2015	9622	ARMÁRIO APARADOR B 2000X470X740	5.751,42	10,00	575,14	5.176,28	10	43,14	3.062,62
dez/2019	22/12/2015	9623	ARMÁRIO APARADOR B 2000X470X740	5.751,42	10,00	575,14	5.176,28	10	43,14	3.062,62

MES/ANO	DATA ENTRADA	Nº PATRIMONIO	DESCRICAO	VR. AQUISICAO (R\$)	% RESIDUAL	VR. RESIDUAL (R\$)	BASE CALC. DEPRECIACAO (R\$)	VIDA UTIL (ANOS)	DEPRECIACAO MENSAL (R\$)	VR. ATUAL (R\$)
dez/2019	18/01/2018	9625	MESA DE CENTRO FORMATO QUADRADO COR MARRON E TAMPO DE VIDRO	350,00	10,00	35,00	315,00	10	2,63	252,00
dez/2019	03/10/2014	9626	MESA EM "L" - 1400 X 1400 X 740 "F"(LXPXH)	719,23	10,00	71,92	647,31	10	5,39	307,49
dez/2019	16/10/2014	9627	ARMÁRIO ALTO "F" 800 X 470 X 2100 "LXPXH"	915,38	10,00	91,54	823,84	10	6,87	391,35
dez/2019	16/10/2014	9628	ARMÁRIO ALTO "F" 800 X 470 X 2100 "LXPXH"	915,38	10,00	91,54	823,84	10	6,87	391,35
dez/2019	23/10/2014	9629	ARMÁRIO ALTO SEMI-ABERTO "F" 800 X 470 X 2100 "LXPXH"	1.035,57	10,00	103,56	932,01	10	7,77	442,69
dez/2019	23/10/2014	9630	ARMÁRIO ALTO SEMI-ABERTO "F" 800 X 470 X 2100 "LXPXH"	1.035,57	10,00	103,56	932,01	10	7,77	442,69
dez/2019	23/10/2014	9631	ARMÁRIO BAIXO "F" 800X600X740	448,07	10,00	44,81	403,26	10	3,36	191,52
dez/2019	23/10/2014	9632	ARMÁRIO BAIXO "F" 800X600X740	448,07	10,00	44,81	403,26	10	3,36	191,52
dez/2019	30/09/2014	9633	GAVETEIRO VOLANTE 03 GAVETAS "F" 400X520X630	357,69	10,00	35,77	321,92	10	2,68	150,21
dez/2019	30/09/2014	9634	GAVETEIRO VOLANTE 03 GAVETAS "F" 400X520X630	357,69	10,00	35,77	321,92	10	2,68	150,21
dez/2019	30/09/2014	9635	GAVETEIRO VOLANTE 03 GAVETAS "F" 400X520X630	357,69	10,00	35,77	321,92	10	2,68	150,21
dez/2019	30/09/2014	9636	GAVETEIRO VOLANTE 03 GAVETAS "F" 400X520X630	357,69	10,00	35,77	321,92	10	2,68	150,21
dez/2019	30/09/2014	9637	GAVETEIRO VOLANTE 03 GAVETAS "F" 400X520X630	357,69	10,00	35,77	321,92	10	2,68	150,21
dez/2019	24/10/2014	9638	GAVETEIRO VOLANTE 03 GAVETAS "E" 400X520X630	358,65	10,00	35,87	322,78	10	2,69	153,31
dez/2019	23/10/2014	9639	ARMÁRIO BAIXO "F" 800X600X740	448,07	10,00	44,81	403,26	10	3,36	191,52
dez/2019	12/01/2015	9640	POLTRONA ESTILO LONGARINA 01 LUGAR	1.184,20	10,00	118,42	1.065,78	10	8,88	532,86
dez/2019	12/01/2015	9641	POLTRONA ESTILO LONGARINA 01 LUGAR	1.184,20	10,00	118,42	1.065,78	10	8,88	532,86
dez/2019	20/01/2016	9642	CADEIRA GIRATÓRIA OP. C/ BRAÇOS	1.116,19	10,00	111,62	1.004,57	10	8,37	602,76
dez/2019	20/01/2016	9643	CADEIRA GIRATÓRIA OP. C/ BRAÇOS	1.116,19	10,00	111,62	1.004,57	10	8,37	602,76
dez/2019	20/01/2016	9644	CADEIRA GIRATÓRIA OP. C/ BRAÇOS	1.116,19	10,00	111,62	1.004,57	10	8,37	602,76
dez/2019	20/01/2016	9646	CADEIRA GIRATÓRIA OP. C/ BRAÇOS	1.116,19	10,00	111,62	1.004,57	10	8,37	602,76
dez/2019	20/01/2016	9647	CADEIRA GIRATÓRIA OP. C/ BRAÇOS	1.116,19	10,00	111,62	1.004,57	10	8,37	602,76
dez/2019	11/02/2016	9648	POLTRONA FIXA INTERLOCUTOR	538,42	10,00	53,84	484,58	10	4,04	294,79
dez/2019	11/02/2016	9649	POLTRONA FIXA INTERLOCUTOR	538,42	10,00	53,84	484,58	10	4,04	294,79

MES/ANO	DATA ENTRADA	Nº PATRIMONIO	DESCRICAO	VR. AQUISICAO (R\$)	% RESIDUAL	VR. RESIDUAL (R\$)	BASE CALC. DEPRECIACAO (R\$)	VIDA UTIL (ANOS)	DEPRECIACAO MENSAL (R\$)	VR. ATUAL (R\$)
dez/2019	09/10/2014	9650	ARMÁRIO BAIXO "E" 800X600X740	448,07	10,00	44,81	403,26	10	3,36	191,52
dez/2019	09/10/2014	9651	ARMÁRIO BAIXO "E" 800X600X740	448,07	10,00	44,81	403,26	10	3,36	191,52
dez/2019	03/10/2014	9652	MESA EM "L" - 1400 X 1400 X 740 "F"(LXPXH)	719,23	10,00	71,92	647,31	10	5,39	307,49
dez/2019	03/10/2014	9653	MESA EM "L" - 1400 X 1400 X 740 "F"(LXPXH)	719,23	10,00	71,92	647,31	10	5,39	307,49
dez/2019	03/10/2014	9654	MESA EM "L" - 1400 X 1400 X 740 "F"(LXPXH)	719,23	10,00	71,92	647,31	10	5,39	307,49
dez/2019	03/10/2014	9655	MESA EM "L" - 1400 X 1400 X 740 "F"(LXPXH)	719,23	10,00	71,92	647,31	10	5,39	307,49
dez/2019	06/10/2014	9656	MESA EM "L" - 1200 X 1400 X 740 "F"(LXPXH)	656,73	10,00	65,67	591,06	10	4,93	280,72
dez/2019	09/10/2014	9657	ARMÁRIO ALTO SEMI-ABERTO "E" 800 X 470 X 2100 "LXPXH"	1.035,57	10,00	103,56	932,01	10	7,77	442,69
dez/2019	20/01/2016	9658	CADEIRA GIRATÓRIA OP. C/ BRAÇOS	1.116,19	10,00	111,62	1.004,57	10	8,37	602,76
dez/2019	20/01/2016	9659	CADEIRA GIRATÓRIA OP. C/ BRAÇOS	1.116,19	10,00	111,62	1.004,57	10	8,37	602,76
dez/2019	20/01/2016	9660	CADEIRA GIRATÓRIA OP. C/ BRAÇOS	1.116,19	10,00	111,62	1.004,57	10	8,37	602,76
dez/2019	20/01/2016	9661	CADEIRA GIRATÓRIA OP. C/ BRAÇOS	1.116,19	10,00	111,62	1.004,57	10	8,37	602,76
dez/2019	11/02/2016	9662	POLTRONA GIRATÓRIA	1.619,52	10,00	161,95	1.457,57	10	12,15	886,71
dez/2019	24/10/2014	9663	GAVETEIRO VOLANTE 03 GAVETAS "E" 400X520X630	358,65	10,00	35,87	322,78	10	2,69	153,31
dez/2019	09/10/2014	9664	MESA EXECUTIVA RETANGULAR E 1800X800X740	629,80	10,00	62,98	566,82	10	4,72	269,21
dez/2019	06/10/2014	9666	MESA REUNIÃO REDONDA 1200X740	552,88	10,00	55,29	497,59	10	4,15	236,33
dez/2019	16/10/2014	9667	ARMÁRIO ALTO "F" 800 X 470 X 2100 "LXPXH"	915,38	10,00	91,54	823,84	10	6,87	391,35
dez/2019	16/10/2014	9668	ARMÁRIO ALTO "F" 800 X 470 X 2100 "LXPXH"	915,38	10,00	91,54	823,84	10	6,87	391,35
dez/2019	16/10/2014	9669	ARMÁRIO ALTO "F" 800 X 470 X 2100 "LXPXH"	915,38	10,00	91,54	823,84	10	6,87	391,35
dez/2019	16/10/2014	9670	ARMÁRIO ALTO "F" 800 X 470 X 2100 "LXPXH"	915,38	10,00	91,54	823,84	10	6,87	391,35
dez/2019	23/10/2014	9671	ARMÁRIO ALTO SEMI-ABERTO "F" 800 X 470 X 2100 "LXPXH"	1.035,57	10,00	103,56	932,01	10	7,77	442,69
dez/2019	23/10/2014	9672	ARMÁRIO ALTO SEMI-ABERTO "F" 800 X 470 X 2100 "LXPXH"	1.035,57	10,00	103,56	932,01	10	7,77	442,69
dez/2019	23/10/2014	9673	ARMÁRIO BAIXO "F" 800X600X740	448,07	10,00	44,81	403,26	10	3,36	191,52
dez/2019	23/10/2014	9674	ARMÁRIO BAIXO "F" 800X600X740	448,07	10,00	44,81	403,26	10	3,36	191,52
dez/2019	23/10/2014	9675	ARMÁRIO BAIXO "F" 800X600X740	448,07	10,00	44,81	403,26	10	3,36	191,52

MES/ANO	DATA ENTRADA	Nº PATRIMONIO	DESCRICAO	VR. AQUISICAO (R\$)	% RESIDUAL	VR. RESIDUAL (R\$)	BASE CALC. DEPRECIACAO (R\$)	VIDA UTIL (ANOS)	DEPRECIACAO MENSAL (R\$)	VR. ATUAL (R\$)
dez/2019	06/10/2014	9676	592 - MESA L 1400X1400X740 MM F -	719,23	10,00	71,92	647,31	10	5,39	307,49
dez/2019	03/10/2014	9677	MESA EM "L" - 1400 X 1400 X 740 "F"(LXPXH)	719,23	10,00	71,92	647,31	10	5,39	307,49
dez/2019	03/10/2014	9678	MESA EM "L" - 1400 X 1400 X 740 "F"(LXPXH)	719,23	10,00	71,92	647,31	10	5,39	307,49
dez/2019	03/10/2014	9679	MESA EM "L" - 1400 X 1400 X 740 "F"(LXPXH)	719,23	10,00	71,92	647,31	10	5,39	307,49
dez/2019	03/10/2014	9680	MESA EM "L" - 1400 X 1400 X 740 "F"(LXPXH)	719,23	10,00	71,92	647,31	10	5,39	307,49
dez/2019	03/10/2014	9681	MESA EM "L" - 1400 X 1400 X 740 "F"(LXPXH)	719,23	10,00	71,92	647,31	10	5,39	307,49
dez/2019	03/10/2014	9682	MESA EM "L" - 1400 X 1400 X 740 "F"(LXPXH)	719,23	10,00	71,92	647,31	10	5,39	307,49
dez/2019	01/10/2014	9683	GAVETEIRO FIXO 02 GAVETAS "F"	211,53	10,00	21,15	190,38	10	1,59	90,40
dez/2019	01/10/2014	9684	GAVETEIRO VOLANTE 03 GAVETAS "F" 400X520X630	357,69	10,00	35,77	321,92	10	2,68	152,89
dez/2019	01/10/2014	9685	GAVETEIRO FIXO 04 GAVETAS "F" 400X600X740	211,53	10,00	21,15	190,38	10	1,59	90,40
dez/2019	30/09/2014	9686	GAVETEIRO FIXO 04 GAVETAS "F" 400X600X740	455,76	10,00	45,58	410,18	10	3,42	191,43
dez/2019	30/09/2014	9687	GAVETEIRO FIXO 04 GAVETAS "F" 400X600X740	455,76	10,00	45,58	410,18	10	3,42	191,43
dez/2019	20/01/2016	9688	CADEIRA GIRATÓRIA OP. C/ BRAÇOS	1.116,19	10,00	111,62	1.004,57	10	8,37	602,76
dez/2019	20/01/2016	9689	CADEIRA GIRATÓRIA OP. C/ BRAÇOS	1.116,19	10,00	111,62	1.004,57	10	8,37	602,76
dez/2019	20/01/2016	9690	CADEIRA GIRATÓRIA OP. C/ BRAÇOS	1.116,19	10,00	111,62	1.004,57	10	8,37	602,76
dez/2019	20/01/2016	9691	CADEIRA GIRATÓRIA OP. C/ BRAÇOS	1.116,19	10,00	111,62	1.004,57	10	8,37	602,76
dez/2019	20/01/2016	9692	CADEIRA GIRATÓRIA OP. C/ BRAÇOS	1.116,19	10,00	111,62	1.004,57	10	8,37	602,76
dez/2019	20/01/2016	9693	CADEIRA GIRATÓRIA OP. C/ BRAÇOS	1.116,19	10,00	111,62	1.004,57	10	8,37	602,76
dez/2019	20/01/2016	9694	CADEIRA GIRATÓRIA OP. C/ BRAÇOS	1.116,19	10,00	111,62	1.004,57	10	8,37	602,76
dez/2019	20/01/2016	9695	CADEIRA GIRATÓRIA OP. C/ BRAÇOS	1.116,19	10,00	111,62	1.004,57	10	8,37	602,76
dez/2019	01/10/2014	9696	GAVETEIRO FIXO 02 GAVETAS "F"	211,53	10,00	21,15	190,38	10	1,59	90,40
dez/2019	27/01/2016	9697	POLTRONA FIXA ESPERA B/C/D	1.647,61	10,00	164,76	1.482,85	10	12,36	889,71
dez/2019	31/03/2016	9698	POLTRONA FIXA ESPERA B/C/D	1.647,61	10,00	164,76	1.482,85	10	12,36	914,43
dez/2019	27/01/2016	9699	POLTRONA FIXA ESPERA B/C/D	1.647,61	10,00	164,76	1.482,85	10	12,36	889,71
dez/2019	23/10/2014	9700	MESA LATERAL C/D 600X600X360	535,57	10,00	53,56	482,01	10	4,02	228,94
dez/2019	24/10/2014	9701	ARMÁRIO ALTO "C/D" 800 X 470 X 2100 "LXPXH"	1.250,00	10,00	125,00	1.125,00	10	9,38	534,38

MES/ANO	DATA ENTRADA	Nº PATRIMONIO	DESCRICAO	VR. AQUISICAO (R\$)	% RESIDUAL	VR. RESIDUAL (R\$)	BASE CALC. DEPRECIACAO (R\$)	VIDA UTIL (ANOS)	DEPRECIACAO MENSAL (R\$)	VR. ATUAL (R\$)
dez/2019	24/10/2014	9702	ARMÁRIO ALTO "C/D" 800 X 470 X 2100 "LXPXH"	1.250,00	10,00	125,00	1.125,00	10	9,38	534,38
dez/2019	09/10/2014	9703	ARMÁRIO APARADOR C/D 2000(L) X 470 (P) X 740(H) MM	1.923,07	10,00	192,31	1.730,76	10	14,42	822,11
dez/2019	12/01/2015	9704	ARMÁRIO MDF COM 02 PORTAS, 02 GAVETAS E 01 DIVISÃO	2.800,00	10,00	280,00	2.520,00	10	21,00	1.260,00
dez/2019	24/10/2014	9705	GAVETEIRO VOLANTE 3 GAVETAS C/D 470X520X610	769,23	10,00	76,92	692,31	10	5,77	328,86
dez/2019	24/10/2014	9706	MESA EXECUTIVA RETANGULAR COM AUXILIAR C/D 2000X100X740 + 1200X600X740	2.403,84	10,00	240,38	2.163,46	10	18,03	1.027,63
dez/2019	02/02/2016	9707	POLTRONA GIRATÓRIA C/D	1.497,14	10,00	149,71	1.347,43	10	11,23	819,67
dez/2019	20/01/2016	9708	POLTRONA GIRATÓRIA INTERLOCUTOR C/D	1.327,61	10,00	132,76	1.194,85	10	9,96	716,91
dez/2019	20/01/2016	9709	POLTRONA GIRATÓRIA INTERLOCUTOR C/D	1.327,61	10,00	132,76	1.194,85	10	9,96	716,91
dez/2019	03/10/2014	9711	MESA EM "L" - 1400 X 1400 X 740 "F"(LXPXH)	719,23	10,00	71,92	647,31	10	5,39	307,49
dez/2019	03/10/2014	9712	MESA EM "L" - 1400 X 1400 X 740 "F"(LXPXH)	719,23	10,00	71,92	647,31	10	5,39	307,49
dez/2019	03/10/2014	9713	MESA EM "L" - 1400 X 1400 X 740 "F"(LXPXH)	719,23	10,00	71,92	647,31	10	5,39	307,49
dez/2019	03/10/2014	9714	MESA EM "L" - 1400 X 1400 X 740 "F"(LXPXH)	719,23	10,00	71,92	647,31	10	5,39	307,49
dez/2019	03/10/2014	9715	MESA EM "L" - 1400 X 1400 X 740 "F"(LXPXH)	719,23	10,00	71,92	647,31	10	5,39	307,49
dez/2019	20/01/2016	9717	CADEIRA GIRATÓRIA OP. C/ BRAÇOS	1.116,19	10,00	111,62	1.004,57	10	8,37	602,76
dez/2019	20/01/2016	9718	CADEIRA GIRATÓRIA OP. C/ BRAÇOS	1.116,19	10,00	111,62	1.004,57	10	8,37	602,76
dez/2019	20/01/2016	9719	CADEIRA GIRATÓRIA OP. C/ BRAÇOS	1.116,19	10,00	111,62	1.004,57	10	8,37	602,76
dez/2019	20/01/2016	9720	CADEIRA GIRATÓRIA OP. C/ BRAÇOS	1.116,19	10,00	111,62	1.004,57	10	8,37	602,76
dez/2019	20/01/2016	9721	CADEIRA GIRATÓRIA OP. C/ BRAÇOS	1.116,19	10,00	111,62	1.004,57	10	8,37	602,76
dez/2019	20/01/2016	9722	CADEIRA GIRATÓRIA OP. C/ BRAÇOS	1.116,19	10,00	111,62	1.004,57	10	8,37	602,76
dez/2019	23/10/2014	9723	ARMÁRIO BAIXO "F" 800X600X740	448,07	10,00	44,81	403,26	10	3,36	191,52
dez/2019	23/10/2014	9724	ARMÁRIO BAIXO "F" 800X600X740	448,07	10,00	44,81	403,26	10	3,36	191,52
dez/2019	23/10/2014	9725	ARMÁRIO BAIXO "F" 800X600X740	448,07	10,00	44,81	403,26	10	3,36	191,52
dez/2019	30/09/2014	9726	GAVETEIRO VOLANTE 03 GAVETAS "F" 400X520X630	357,69	10,00	35,77	321,92	10	2,68	150,21
dez/2019	30/09/2014	9727	GAVETEIRO VOLANTE 03 GAVETAS "F" 400X520X630	357,69	10,00	35,77	321,92	10	2,68	150,21

MES/ANO	DATA ENTRADA	Nº PATRIMONIO	DESCRICAO	VR. AQUISICAO (R\$)	% RESIDUAL	VR. RESIDUAL (R\$)	BASE CALC. DEPRECIACAO (R\$)	VIDA UTIL (ANOS)	DEPRECIACAO MENSAL (R\$)	VR. ATUAL (R\$)
dez/2019	30/09/2014	9728	GAVETEIRO VOLANTE 03 GAVETAS "F" 400X520X630	357,69	10,00	35,77	321,92	10	2,68	150,21
dez/2019	30/09/2014	9729	GAVETEIRO VOLANTE 03 GAVETAS "F" 400X520X630	357,69	10,00	35,77	321,92	10	2,68	150,21
dez/2019	30/09/2014	9730	GAVETEIRO VOLANTE 03 GAVETAS "F" 400X520X630	357,69	10,00	35,77	321,92	10	2,68	150,21
dez/2019	30/09/2014	9731	GAVETEIRO VOLANTE 03 GAVETAS "F" 400X520X630	357,69	10,00	35,77	321,92	10	2,68	150,21
dez/2019	16/10/2014	9732	ARMÁRIO ALTO "F" 800 X 470 X 2100 "LXPXH"	915,38	10,00	91,54	823,84	10	6,87	391,35
dez/2019	16/10/2014	9733	ARMÁRIO ALTO "F" 800 X 470 X 2100 "LXPXH"	915,38	10,00	91,54	823,84	10	6,87	391,35
dez/2019	23/10/2014	9734	ARMÁRIO ALTO SEMI-ABERTO "F" 800 X 470 X 2100 "LXPXH"	1.035,57	10,00	103,56	932,01	10	7,77	442,69
dez/2019	23/10/2014	9735	ARMÁRIO ALTO SEMI-ABERTO "F" 800 X 470 X 2100 "LXPXH"	1.035,57	10,00	103,56	932,01	10	7,77	442,69
dez/2019	12/01/2015	9736	POLTRONA ESTILO LONGARINA 01 LUGAR	1.184,20	10,00	118,42	1.065,78	10	8,88	532,86
dez/2019	12/01/2015	9737	POLTRONA ESTILO LONGARINA 01 LUGAR	1.184,20	10,00	118,42	1.065,78	10	8,88	532,86
dez/2019	23/10/2014	9738	MESA LATERAL C/D 600X600X360	535,57	10,00	53,56	482,01	10	4,02	228,94
dez/2019	20/01/2016	9739	POLTRONA GIRATÓRIA INTERLOCUTOR C/D	1.327,61	10,00	132,76	1.194,85	10	9,96	716,91
dez/2019	20/01/2016	9740	POLTRONA GIRATÓRIA INTERLOCUTOR C/D	1.327,61	10,00	132,76	1.194,85	10	9,96	716,91
dez/2019	02/02/2016	9741	POLTRONA GIRATÓRIA C/D	1.497,14	10,00	149,71	1.347,43	10	11,23	819,67
dez/2019	31/03/2016	9742	POLTRONA FIXA ESPERA B/C/D	1.647,61	10,00	164,76	1.482,85	10	12,36	914,43
dez/2019	31/03/2016	9743	POLTRONA FIXA ESPERA B/C/D	1.647,61	10,00	164,76	1.482,85	10	12,36	914,43
dez/2019	31/03/2016	9744	POLTRONA FIXA ESPERA B/C/D	1.647,61	10,00	164,76	1.482,85	10	12,36	914,43
dez/2019	24/10/2014	9746	GAVETEIRO VOLANTE 3 GAVETAS C/D 470X520X610	769,23	10,00	76,92	692,31	10	5,77	328,86
dez/2019	24/10/2014	9747	MESA EXECUTIVA RETANGULAR COM AUXILIAR C/D 2000X100X740 + 1200X600X740	2.403,84	10,00	240,38	2.163,46	10	18,03	1.027,63
dez/2019	12/01/2015	9748	ARMÁRIO ESCURO MDF COM 02 PORTAS, 02 GAVETAS E 02 DIVISÃO	2.800,00	10,00	280,00	2.520,00	10	21,00	1.260,00
dez/2019	09/10/2014	9749	ARMÁRIO APARADOR C/D 2000(L) X 470 (P) X 740(H) MM	1.923,07	10,00	192,31	1.730,76	10	14,42	822,11
dez/2019	09/10/2014	9750	ARMÁRIO ALTO "C/D" 800 X 470 X 2100 "LXPXH"	1.250,00	10,00	125,00	1.125,00	10	9,38	534,38

MES/ANO	DATA ENTRADA	Nº PATRIMONIO	DESCRICAO	VR. AQUISICAO (R\$)	% RESIDUAL	VR. RESIDUAL (R\$)	BASE CALC. DEPRECIACAO (R\$)	VIDA UTIL (ANOS)	DEPRECIACAO MENSAL (R\$)	VR. ATUAL (R\$)
dez/2019	09/10/2014	9751	ARMÁRIO ALTO "C/D" 800 X 470 X 2100 "LXPXH"	1.250,00	10,00	125,00	1.125,00	10	9,38	534,38
dez/2019	12/01/2015	9752	POLTRONA ESTILO LONGARINA 01 LUGAR	1.184,20	10,00	118,42	1.065,78	10	8,88	532,86
dez/2019	12/01/2015	9753	POLTRONA ESTILO LONGARINA 01 LUGAR	1.184,20	10,00	118,42	1.065,78	10	8,88	532,86
dez/2019	23/10/2014	9754	ARMÁRIO ALTO SEMI-ABERTO "F" 800 X 470 X 2100 "LXPXH"	1.035,57	10,00	103,56	932,01	10	7,77	442,69
dez/2019	23/10/2014	9755	ARMÁRIO ALTO SEMI-ABERTO "F" 800 X 470 X 2100 "LXPXH"	1.035,57	10,00	103,56	932,01	10	7,77	442,69
dez/2019	30/09/2014	9756	GAVETEIRO VOLANTE 03 GAVETAS "F" 400X520X630	357,69	10,00	35,77	321,92	10	2,68	150,21
dez/2019	30/09/2014	9757	GAVETEIRO VOLANTE 03 GAVETAS "F" 400X520X630	357,69	10,00	35,77	321,92	10	2,68	150,21
dez/2019	30/09/2014	9758	GAVETEIRO VOLANTE 03 GAVETAS "F" 400X520X630	357,69	10,00	35,77	321,92	10	2,68	150,21
dez/2019	30/09/2014	9759	GAVETEIRO VOLANTE 03 GAVETAS "F" 400X520X630	357,69	10,00	35,77	321,92	10	2,68	150,21
dez/2019	30/09/2014	9760	GAVETEIRO VOLANTE 03 GAVETAS "F" 400X520X630	357,69	10,00	35,77	321,92	10	2,68	150,21
dez/2019	16/10/2014	9761	ARMÁRIO ALTO "F" 800 X 470 X 2100 "LXPXH"	915,38	10,00	91,54	823,84	10	6,87	391,35
dez/2019	16/10/2014	9762	ARMÁRIO ALTO "F" 800 X 470 X 2100 "LXPXH"	915,38	10,00	91,54	823,84	10	6,87	391,35
dez/2019	23/10/2014	9763	ARMÁRIO BAIXO "F" 800X600X740	448,07	10,00	44,81	403,26	10	3,36	191,52
dez/2019	23/10/2014	9764	ARMÁRIO BAIXO "F" 800X600X740	448,07	10,00	44,81	403,26	10	3,36	191,52
dez/2019	20/01/2016	9765	CADEIRA GIRATÓRIA OP. C/ BRAÇOS	1.116,19	10,00	111,62	1.004,57	10	8,37	602,76
dez/2019	20/01/2016	9766	CADEIRA GIRATÓRIA OP. C/ BRAÇOS	1.116,19	10,00	111,62	1.004,57	10	8,37	602,76
dez/2019	20/01/2016	9767	CADEIRA GIRATÓRIA OP. C/ BRAÇOS	1.116,19	10,00	111,62	1.004,57	10	8,37	602,76
dez/2019	20/01/2016	9768	CADEIRA GIRATÓRIA OP. C/ BRAÇOS	1.116,19	10,00	111,62	1.004,57	10	8,37	602,76
dez/2019	20/01/2016	9769	CADEIRA GIRATÓRIA OP. C/ BRAÇOS	1.116,19	10,00	111,62	1.004,57	10	8,37	602,76
dez/2019	20/01/2016	9770	CADEIRA GIRATÓRIA OP. C/ BRAÇOS	1.116,19	10,00	111,62	1.004,57	10	8,37	602,76
dez/2019	01/10/2014	9771	GAVETEIRO FIXO 02 GAVETAS "F"	211,53	10,00	21,15	190,38	10	1,59	90,40
dez/2019	03/10/2014	9772	MESA EM "L" - 1400 X 1400 X 740 "F"(LXPXH)	719,23	10,00	71,92	647,31	10	5,39	307,49
dez/2019	03/10/2014	9773	MESA EM "L" - 1400 X 1400 X 740 "F"(LXPXH)	719,23	10,00	71,92	647,31	10	5,39	307,49
dez/2019	03/10/2014	9774	MESA EM "L" - 1400 X 1400 X 740 "F"(LXPXH)	719,23	10,00	71,92	647,31	10	5,39	307,49

MES/ANO	DATA ENTRADA	Nº PATRIMONIO	DESCRICAO	VR. AQUISICAO (R\$)	% RESIDUAL	VR. RESIDUAL (R\$)	BASE CALC. DEPRECIACAO (R\$)	VIDA UTIL (ANOS)	DEPRECIACAO MENSAL (R\$)	VR. ATUAL (R\$)
dez/2019	03/10/2014	9775	MESA EM "L" - 1400 X 1400 X 740 "F"(LXPXH)	719,23	10,00	71,92	647,31	10	5,39	307,49
dez/2019	03/10/2014	9776	MESA EM "L" - 1400 X 1400 X 740 "F"(LXPXH)	719,23	10,00	71,92	647,31	10	5,39	307,49
dez/2019	16/10/2014	9777	ARMÁRIO ALTO "F" 800 X 470 X 2100 "LXPXH"	915,38	10,00	91,54	823,84	10	6,87	391,35
dez/2019	16/10/2014	9778	ARMÁRIO ALTO "F" 800 X 470 X 2100 "LXPXH"	915,38	10,00	91,54	823,84	10	6,87	391,35
dez/2019	23/10/2014	9779	ARMÁRIO ALTO SEMI-ABERTO "F" 800 X 470 X 2100 "LXPXH"	1.035,57	10,00	103,56	932,01	10	7,77	442,69
dez/2019	23/10/2014	9780	ARMÁRIO ALTO SEMI-ABERTO "F" 800 X 470 X 2100 "LXPXH"	1.035,57	10,00	103,56	932,01	10	7,77	442,69
dez/2019	23/10/2014	9781	ARMÁRIO BAIXO "F" 800X600X740	448,07	10,00	44,81	403,26	10	3,36	191,52
dez/2019	23/10/2014	9782	ARMÁRIO BAIXO "F" 800X600X740	448,07	10,00	44,81	403,26	10	3,36	191,52
dez/2019	30/09/2014	9783	GAVETEIRO VOLANTE 03 GAVETAS "F" 400X520X630	357,69	10,00	35,77	321,92	10	2,68	150,21
dez/2019	30/09/2014	9784	GAVETEIRO VOLANTE 03 GAVETAS "F" 400X520X630	357,69	10,00	35,77	321,92	10	2,68	150,21
dez/2019	30/09/2014	9785	GAVETEIRO VOLANTE 03 GAVETAS "F" 400X520X630	357,69	10,00	35,77	321,92	10	2,68	150,21
dez/2019	30/09/2014	9786	GAVETEIRO VOLANTE 03 GAVETAS "F" 400X520X630	357,69	10,00	35,77	321,92	10	2,68	150,21
dez/2019	30/09/2014	9787	GAVETEIRO VOLANTE 03 GAVETAS "F" 400X520X630	357,69	10,00	35,77	321,92	10	2,68	150,21
dez/2019	30/09/2014	9788	GAVETEIRO VOLANTE 03 GAVETAS "F" 400X520X630	357,69	10,00	35,77	321,92	10	2,68	150,21
dez/2019	03/10/2014	9789	MESA EM "L" - 1400 X 1400 X 740 "F"(LXPXH)	719,23	10,00	71,92	647,31	10	5,39	307,49
dez/2019	03/10/2014	9790	MESA EM "L" - 1400 X 1400 X 740 "F"(LXPXH)	719,23	10,00	71,92	647,31	10	5,39	307,49
dez/2019	03/10/2014	9791	MESA EM "L" - 1400 X 1400 X 740 "F"(LXPXH)	719,23	10,00	71,92	647,31	10	5,39	307,49
dez/2019	03/10/2014	9792	MESA EM "L" - 1400 X 1400 X 740 "F"(LXPXH)	719,23	10,00	71,92	647,31	10	5,39	307,49
dez/2019	03/10/2014	9793	MESA EM "L" - 1400 X 1400 X 740 "F"(LXPXH)	719,23	10,00	71,92	647,31	10	5,39	307,49
dez/2019	06/10/2014	9794	MESA EM "L" - 1400 X 1200 X 740 "F"(LXPXH)	656,73	10,00	65,67	591,06	10	4,93	280,72
dez/2019	12/01/2015	9795	POLTRONA ESTILO LONGARINA 01 LUGAR	1.184,20	10,00	118,42	1.065,78	10	8,88	532,86

MES/ANO	DATA ENTRADA	Nº PATRIMONIO	DESCRICAO	VR. AQUISICAO (R\$)	% RESIDUAL	VR. RESIDUAL (R\$)	BASE CALC. DEPRECIACAO (R\$)	VIDA UTIL (ANOS)	DEPRECIACAO MENSAL (R\$)	VR. ATUAL (R\$)
dez/2019	12/01/2015	9796	POLTRONA ESTILO LONGARINA 01 LUGAR	1.184,20	10,00	118,42	1.065,78	10	8,88	532,86
dez/2019	20/01/2016	9797	CADEIRA GIRATÓRIA OP. C/ BRAÇOS	1.116,19	10,00	111,62	1.004,57	10	8,37	602,76
dez/2019	20/01/2016	9798	CADEIRA GIRATÓRIA OP. C/ BRAÇOS	1.116,19	10,00	111,62	1.004,57	10	8,37	602,76
dez/2019	20/01/2016	9799	CADEIRA GIRATÓRIA OP. C/ BRAÇOS	1.116,19	10,00	111,62	1.004,57	10	8,37	602,76
dez/2019	20/01/2016	9800	CADEIRA GIRATÓRIA OP. C/ BRAÇOS	1.116,19	10,00	111,62	1.004,57	10	8,37	602,76
dez/2019	20/01/2016	9801	CADEIRA GIRATÓRIA OP. C/ BRAÇOS	1.116,19	10,00	111,62	1.004,57	10	8,37	602,76
dez/2019	20/01/2016	9802	CADEIRA GIRATÓRIA OP. C/ BRAÇOS	1.116,19	10,00	111,62	1.004,57	10	8,37	602,76
dez/2019	27/01/2016	9803	POLTRONA FIXA ESPERA B/C/D	1.647,61	10,00	164,76	1.482,85	10	12,36	889,71
dez/2019	31/03/2016	9804	POLTRONA FIXA ESPERA B/C/D	1.647,61	10,00	164,76	1.482,85	10	12,36	914,43
dez/2019	31/03/2016	9805	POLTRONA FIXA ESPERA B/C/D	1.647,61	10,00	164,76	1.482,85	10	12,36	914,43
dez/2019	23/10/2014	9806	MESA LATERAL C/D 600X600X360	535,57	10,00	53,56	482,01	10	4,02	228,94
dez/2019	09/10/2014	9807	ARMÁRIO ALTO "C/D" 800 X 470 X 2100 "LXPXH"	1.250,00	10,00	125,00	1.125,00	10	9,38	534,38
dez/2019	09/10/2014	9808	ARMÁRIO ALTO "C/D" 800 X 470 X 2100 "LXPXH"	1.250,00	10,00	125,00	1.125,00	10	9,38	534,38
dez/2019	20/01/2016	9809	POLTRONA GIRATÓRIA INTERLOCUTOR C/D	1.327,61	10,00	132,76	1.194,85	10	9,96	716,91
dez/2019	20/01/2016	9810	POLTRONA GIRATÓRIA INTERLOCUTOR C/D	1.327,61	10,00	132,76	1.194,85	10	9,96	716,91
dez/2019	02/02/2016	9811	POLTRONA GIRATÓRIA C/D	1.497,14	10,00	149,71	1.347,43	10	11,23	819,67
dez/2019	12/01/2015	9813	ARMÁRIO MDF COM 02 PORTAS, 02 GAVETAS E 02 DIVISÃO	2.800,00	10,00	280,00	2.520,00	10	21,00	1.260,00
dez/2019	09/10/2014	9814	ARMÁRIO APARADOR C/D 2000(L) X 470 (P) X 740(H) MM	1.923,07	10,00	192,31	1.730,76	10	14,42	822,11
dez/2019	23/10/2014	9815	MESA EXECUTIVA RETANGULAR COM AUXILIAR C/D 2000X100X740 + 1200X600X740	2.403,84	10,00	240,38	2.163,46	10	18,03	1.027,63
dez/2019	24/10/2014	9816	GAVETEIRO VOLANTE 3 GAVETAS C/D 470X520X610	769,23	10,00	76,92	692,31	10	5,77	328,86
dez/2019	20/01/2016	9817	POLTRONA GIRATÓRIA INTERLOCUTOR C/D	1.327,61	10,00	132,76	1.194,85	10	9,96	716,91
dez/2019	20/01/2016	9818	POLTRONA GIRATÓRIA INTERLOCUTOR C/D	1.327,61	10,00	132,76	1.194,85	10	9,96	716,91
dez/2019	20/01/2016	9819	POLTRONA GIRATÓRIA INTERLOCUTOR C/D	1.327,61	10,00	132,76	1.194,85	10	9,96	716,91
dez/2019	20/01/2016	9820	POLTRONA GIRATÓRIA INTERLOCUTOR C/D	1.327,61	10,00	132,76	1.194,85	10	9,96	716,91

MES/ANO	DATA ENTRADA	Nº PATRIMONIO	DESCRICAO	VR. AQUISICAO (R\$)	% RESIDUAL	VR. RESIDUAL (R\$)	BASE CALC. DEPRECIACAO (R\$)	VIDA UTIL (ANOS)	DEPRECIACAO MENSAL (R\$)	VR. ATUAL (R\$)
dez/2019	20/01/2016	9821	POLTRONA GIRATÓRIA INTERLOCUTOR C/D	1.327,61	10,00	132,76	1.194,85	10	9,96	716,91
dez/2019	20/01/2016	9822	POLTRONA GIRATÓRIA INTERLOCUTOR C/D	1.327,61	10,00	132,76	1.194,85	10	9,96	716,91
dez/2019	20/01/2016	9823	POLTRONA GIRATÓRIA INTERLOCUTOR C/D	1.327,61	10,00	132,76	1.194,85	10	9,96	716,91
dez/2019	20/01/2016	9824	POLTRONA GIRATÓRIA INTERLOCUTOR C/D	1.327,61	10,00	132,76	1.194,85	10	9,96	716,91
dez/2019	20/01/2016	9825	POLTRONA GIRATÓRIA INTERLOCUTOR C/D	1.327,61	10,00	132,76	1.194,85	10	9,96	716,91
dez/2019	20/01/2016	9826	POLTRONA GIRATÓRIA INTERLOCUTOR C/D	1.327,61	10,00	132,76	1.194,85	10	9,96	716,91
dez/2019	20/01/2016	9827	POLTRONA GIRATÓRIA INTERLOCUTOR C/D	1.327,61	10,00	132,76	1.194,85	10	9,96	716,91
dez/2019	30/09/2014	9828	MESA MDF COR ESCURO 1200X600X740	395,19	10,00	39,52	355,67	10	2,96	165,97
dez/2019	09/10/2014	9829	MESA PARA REUNIÃO FORMATO OVAL MDF ESCURO 4000X100X740	4.788,46	10,00	478,85	4.309,61	10	35,91	2.047,09
dez/2019	27/01/2016	9832	POLTRONA FIXA ESPERA B/C/D	1.647,61	10,00	164,76	1.482,85	10	12,36	889,71
dez/2019	31/03/2016	9833	POLTRONA FIXA ESPERA B/C/D	1.647,61	10,00	164,76	1.482,85	10	12,36	914,43
dez/2019	31/03/2016	9834	POLTRONA FIXA ESPERA B/C/D	1.647,61	10,00	164,76	1.482,85	10	12,36	914,43
dez/2019	23/10/2014	9835	MESA LATERAL C/D 600X600X360	535,57	10,00	53,56	482,01	10	4,02	228,94
dez/2019	09/10/2014	9836	ARMÁRIO APARADOR C/D 2000(L) X 470 (P) X 740(H) MM	1.923,07	10,00	192,31	1.730,76	10	14,42	822,11
dez/2019	24/10/2014	9837	GAVETEIRO VOLANTE 3 GAVETAS C/D 470X520X610	769,23	10,00	76,92	692,31	10	5,77	328,86
dez/2019	24/10/2014	9839	MESA EXECUTIVA RETANGULAR COM AUXILIAR C/D 2000X100X740 + 1200X600X740	2.403,84	10,00	240,38	2.163,46	10	18,03	1.027,63
dez/2019	02/02/2016	9840	POLTRONA GIRATÓRIA C/D	1.497,14	10,00	149,71	1.347,43	10	11,23	819,67
dez/2019	09/10/2014	9841	ARMÁRIO ALTO "C/D" 800 X 470 X 2100 "LXPXH"	1.250,00	10,00	125,00	1.125,00	10	9,38	534,38
dez/2019	09/10/2014	9842	ARMÁRIO ALTO "C/D" 800 X 470 X 2100 "LXPXH"	1.250,00	10,00	125,00	1.125,00	10	9,38	534,38
dez/2019	20/01/2016	9843	POLTRONA GIRATÓRIA INTERLOCUTOR C/D	1.327,61	10,00	132,76	1.194,85	10	9,96	716,91
dez/2019	20/01/2016	9844	POLTRONA GIRATÓRIA INTERLOCUTOR C/D	1.327,61	10,00	132,76	1.194,85	10	9,96	716,91
dez/2019	12/01/2015	9845	POLTRONA ESTILO LONGARINA 01 LUGAR	1.184,20	10,00	118,42	1.065,78	10	8,88	532,86

MES/ANO	DATA ENTRADA	Nº PATRIMONIO	DESCRICAO	VR. AQUISICAO (R\$)	% RESIDUAL	VR. RESIDUAL (R\$)	BASE CALC. DEPRECIACAO (R\$)	VIDA UTIL (ANOS)	DEPRECIACAO MENSAL (R\$)	VR. ATUAL (R\$)
dez/2019	12/01/2015	9846	POLTRONA ESTILO LONGARINA 01 LUGAR	1.184,20	10,00	118,42	1.065,78	10	8,88	532,86
dez/2019	16/10/2014	9847	ARMÁRIO ALTO "F" 800 X 470 X 2100 "LXPXH"	915,38	10,00	91,54	823,84	10	6,87	391,35
dez/2019	16/10/2014	9848	ARMÁRIO ALTO "F" 800 X 470 X 2100 "LXPXH"	915,38	10,00	91,54	823,84	10	6,87	391,35
dez/2019	23/10/2014	9849	ARMÁRIO BAIXO "F" 800X600X740	448,07	10,00	44,81	403,26	10	3,36	191,52
dez/2019	23/10/2014	9850	ARMÁRIO BAIXO "F" 800X600X740	448,07	10,00	44,81	403,26	10	3,36	191,52
dez/2019	23/10/2014	9851	ARMÁRIO ALTO SEMI-ABERTO "F" 800 X 470 X 2100 "LXPXH"	1.035,57	10,00	103,56	932,01	10	7,77	442,69
dez/2019	23/10/2014	9852	ARMÁRIO ALTO SEMI-ABERTO "F" 800 X 470 X 2100 "LXPXH"	1.035,57	10,00	103,56	932,01	10	7,77	442,69
dez/2019	30/09/2014	9853	GAVETEIRO VOLANTE 03 GAVETAS "F" 400X520X630	357,69	10,00	35,77	321,92	10	2,68	150,21
dez/2019	30/09/2014	9854	GAVETEIRO VOLANTE 03 GAVETAS "F" 400X520X630	357,69	10,00	35,77	321,92	10	2,68	150,21
dez/2019	30/09/2014	9855	GAVETEIRO VOLANTE 03 GAVETAS "F" 400X520X630	357,69	10,00	35,77	321,92	10	2,68	150,21
dez/2019	30/09/2014	9856	GAVETEIRO VOLANTE 03 GAVETAS "F" 400X520X630	357,69	10,00	35,77	321,92	10	2,68	150,21
dez/2019	30/09/2014	9857	GAVETEIRO VOLANTE 03 GAVETAS "F" 400X520X630	357,69	10,00	35,77	321,92	10	2,68	150,21
dez/2019	01/10/2014	9858	GAVETEIRO FIXO 02 GAVETAS "F"	211,53	10,00	21,15	190,38	10	1,59	90,40
dez/2019	20/01/2016	9859	CADEIRA GIRATÓRIA OP. C/ BRAÇOS	1.116,19	10,00	111,62	1.004,57	10	8,37	602,76
dez/2019	20/01/2016	9860	CADEIRA GIRATÓRIA OP. C/ BRAÇOS	1.116,19	10,00	111,62	1.004,57	10	8,37	602,76
dez/2019	20/01/2016	9861	CADEIRA GIRATÓRIA OP. C/ BRAÇOS	1.116,19	10,00	111,62	1.004,57	10	8,37	602,76
dez/2019	20/01/2016	9862	CADEIRA GIRATÓRIA OP. C/ BRAÇOS	1.116,19	10,00	111,62	1.004,57	10	8,37	602,76
dez/2019	20/01/2016	9863	CADEIRA GIRATÓRIA OP. C/ BRAÇOS	1.116,19	10,00	111,62	1.004,57	10	8,37	602,76
dez/2019	20/01/2016	9864	CADEIRA GIRATÓRIA OP. C/ BRAÇOS	1.116,19	10,00	111,62	1.004,57	10	8,37	602,76
dez/2019	03/10/2014	9865	MESA EM "L" - 1400 X 1400 X 740 "F"(LXPXH)	719,23	10,00	71,92	647,31	10	5,39	307,49
dez/2019	03/10/2014	9866	MESA EM "L" - 1400 X 1400 X 740 "F"(LXPXH)	719,23	10,00	71,92	647,31	10	5,39	307,49
dez/2019	03/10/2014	9867	MESA EM "L" - 1400 X 1400 X 740 "F"(LXPXH)	719,23	10,00	71,92	647,31	10	5,39	307,49
dez/2019	03/10/2014	9868	MESA EM "L" - 1400 X 1400 X 740 "F"(LXPXH)	719,23	10,00	71,92	647,31	10	5,39	307,49
dez/2019	03/10/2014	9869	MESA EM "L" - 1400 X 1400 X 740 "F"(LXPXH)	719,23	10,00	71,92	647,31	10	5,39	307,49

MES/ANO	DATA ENTRADA	N° PATRIMONIO	DESCRICAO	VR. AQUISICAO (R\$)	% RESIDUAL	VR. RESIDUAL (R\$)	BASE CALC. DEPRECIACAO (R\$)	VIDA UTIL (ANOS)	DEPRECIACAO MENSAL (R\$)	VR. ATUAL (R\$)
dez/2019	22/12/2015	9871	ARMÁRIO APARADOR B 2000X470X740	5.751,42	10,00	575,14	5.176,28	10	43,14	3.062,62
dez/2019	18/01/2018	9873	MESA MOGNO SEM GAVETAS	1.200,00	10,00	120,00	1.080,00	10	9,00	864,00
dez/2019	18/01/2018	9874	APARADOR COM 02 DIVISÕES (0,75 X 0,57 X 0,58)	1.000,00	10,00	100,00	900,00	10	7,50	720,00
dez/2019	18/01/2018	9875	GAVETEIRO MOGNO 04 GAVETAS	500,00	10,00	50,00	450,00	10	3,75	360,00
dez/2019	23/02/2016	9876	MESA LATERAL 600X600X500MM	713,33	10,00	71,33	642,00	10	5,35	390,55
dez/2019	13/01/2016	9877	SOFÁ EM COURO 01 LUGAR	1.118,09	10,00	111,81	1.006,28	10	8,39	603,75
dez/2019	13/01/2016	9878	SOFÁ EM COURO 01 LUGAR	1.118,09	10,00	111,81	1.006,28	10	8,39	603,75
dez/2019	20/01/2016	9879	SOFÁ EM COURO 02 LUGARES	1.662,85	10,00	166,29	1.496,56	10	12,47	897,95
dez/2019	20/01/2016	9880	CADEIRA GIRATÓRIA OP. C/ BRAÇOS	1.116,19	10,00	111,62	1.004,57	10	8,37	602,76
dez/2019	20/01/2016	9881	CADEIRA GIRATÓRIA OP. C/ BRAÇOS	1.116,19	10,00	111,62	1.004,57	10	8,37	602,76
dez/2019	20/01/2016	9882	ARMÁRIO ALTO B	1.714,28	10,00	171,43	1.542,85	10	12,86	925,71
dez/2019	20/01/2016	9883	ARMÁRIO ALTO B	1.714,28	10,00	171,43	1.542,85	10	12,86	925,71
dez/2019	01/10/2014	9885	GAVETEIRO FIXO 02 GAVETAS "F"	211,53	10,00	21,15	190,38	10	1,59	90,40
dez/2019	07/10/2014	9886	MESA EM "L" - 1600 X 1600 X 740 "F"(LXPXH)	790,38	10,00	79,04	711,34	10	5,93	337,88
dez/2019	20/01/2016	9887	CADEIRA GIRATÓRIA OP. C/ BRAÇOS	1.116,19	10,00	111,62	1.004,57	10	8,37	602,76
dez/2019	20/01/2016	9888	CADEIRA GIRATÓRIA OP. C/ BRAÇOS	1.116,19	10,00	111,62	1.004,57	10	8,37	602,76
dez/2019	02/02/2016	9889	1171 - POLTRONA GIRATORIA INTERLOCUTOR C/D -	1.327,61	10,00	132,76	1.194,85	10	9,96	726,87
dez/2019	20/01/2016	9890	CADEIRA GIRATÓRIA OP. C/ BRAÇOS	1.116,19	10,00	111,62	1.004,57	10	8,37	602,76
dez/2019	20/01/2016	9891	CADEIRA GIRATÓRIA OP. C/ BRAÇOS	1.116,19	10,00	111,62	1.004,57	10	8,37	602,76
dez/2019	02/02/2016	9892	POLTRONA GIRATÓRIA INTERLOCUTOR C/D	1.327,61	10,00	132,76	1.194,85	10	9,96	726,87
dez/2019	02/02/2016	9893	1171 - POLTRONA GIRATORIA INTERLOCUTOR C/D -	1.327,61	10,00	132,76	1.194,85	10	9,96	726,87
dez/2019	02/02/2016	9894	1171 - POLTRONA GIRATORIA INTERLOCUTOR C/D -	1.327,61	10,00	132,76	1.194,85	10	9,96	726,87
dez/2019	27/01/2016	9895	POLTRONA GIRATÓRIA INTERLOCUTOR B2	1.890,47	10,00	189,05	1.701,42	10	14,18	1.020,83
dez/2019	02/02/2016	9896	1062 - LONGARINA 03 LUGARES COM BRACO -	1.327,61	10,00	132,76	1.194,85	10	9,96	726,87
dez/2019	30/09/2014	9897	GAVETEIRO VOLANTE 03 GAVETAS "F" 400X520X630	357,69	10,00	35,77	321,92	10	2,68	150,21
dez/2019	01/10/2014	9898	GAVETEIRO VOLANTE 03 GAVETAS "F" 400X520X630	357,69	10,00	35,77	321,92	10	2,68	152,89

MES/ANO	DATA ENTRADA	Nº PATRIMONIO	DESCRICAO	VR. AQUISICAO (R\$)	% RESIDUAL	VR. RESIDUAL (R\$)	BASE CALC. DEPRECIACAO (R\$)	VIDA UTIL (ANOS)	DEPRECIACAO MENSAL (R\$)	VR. ATUAL (R\$)
dez/2019	01/10/2014	9899	GAVETEIRO VOLANTE 03 GAVETAS "F" 400X520X630	357,69	10,00	35,77	321,92	10	2,68	152,89
dez/2019	30/09/2014	9900	GAVETEIRO VOLANTE 03 GAVETAS "F" 400X520X630	357,69	10,00	35,77	321,92	10	2,68	150,21
dez/2019	30/09/2014	9901	GAVETEIRO VOLANTE 03 GAVETAS "F" 400X520X630	357,69	10,00	35,77	321,92	10	2,68	150,21
dez/2019	30/09/2014	9902	GAVETEIRO VOLANTE 03 GAVETAS "F" 400X520X630	357,69	10,00	35,77	321,92	10	2,68	150,21
dez/2019	30/09/2014	9903	GAVETEIRO VOLANTE 03 GAVETAS "F" 400X520X630	357,69	10,00	35,77	321,92	10	2,68	150,21
dez/2019	16/10/2014	9904	ARMÁRIO ALTO "F" 800 X 470 X 2100 "LXPXH"	915,38	10,00	91,54	823,84	10	6,87	391,35
dez/2019	16/10/2014	9905	ARMÁRIO ALTO "F" 800 X 470 X 2100 "LXPXH"	915,38	10,00	91,54	823,84	10	6,87	391,35
dez/2019	16/10/2014	9906	ARMÁRIO ALTO "F" 800 X 470 X 2100 "LXPXH"	915,38	10,00	91,54	823,84	10	6,87	391,35
dez/2019	23/10/2014	9907	ARMÁRIO ALTO SEMI-ABERTO "F" 800 X 470 X 2100 "LXPXH"	1.035,57	10,00	103,56	932,01	10	7,77	442,69
dez/2019	23/10/2014	9908	ARMÁRIO ALTO SEMI-ABERTO "F" 800 X 470 X 2100 "LXPXH"	1.035,57	10,00	103,56	932,01	10	7,77	442,69
dez/2019	23/10/2014	9909	ARMÁRIO BAIXO "F" 800X600X740	448,07	10,00	44,81	403,26	10	3,36	191,52
dez/2019	23/10/2014	9910	ARMÁRIO BAIXO "F" 800X600X740	448,07	10,00	44,81	403,26	10	3,36	191,52
dez/2019	03/10/2014	9911	MESA EM "L" - 1400 X 1400 X 740 "F"(LXPXH)	719,23	10,00	71,92	647,31	10	5,39	307,49
dez/2019	06/10/2014	9912	MESA EM "L" - 1400 X 1400 X 740 "F"(LXPXH)	719,23	10,00	71,92	647,31	10	5,39	307,49
dez/2019	03/10/2014	9913	MESA EM "L" - 1400 X 1400 X 740 "F"(LXPXH)	719,23	10,00	71,92	647,31	10	5,39	307,49
dez/2019	03/10/2014	9914	MESA EM "L" - 1400 X 1400 X 740 "F"(LXPXH)	719,23	10,00	71,92	647,31	10	5,39	307,49
dez/2019	31/10/2014	9915	MESA EM "L" - 1400 X 1400 X 740 "F"(LXPXH)	719,23	10,00	71,92	647,31	10	5,39	307,49
dez/2019	03/10/2014	9916	MESA EM "L" - 1400 X 1400 X 740 "F"(LXPXH)	719,23	10,00	71,92	647,31	10	5,39	307,49
dez/2019	07/10/2014	9917	MESA EM "L" - 1600 X 1600 X 740 "F"(LXPXH)	790,38	10,00	79,04	711,34	10	5,93	337,88
dez/2019	09/10/2014	9918	ARMÁRIO ALTO "C/D" 800 X 470 X 2100 "LXPXH"	1.250,00	10,00	125,00	1.125,00	10	9,38	534,38
dez/2019	09/10/2014	9919	ARMÁRIO ALTO "C/D" 800 X 470 X 2100 "LXPXH"	1.250,00	10,00	125,00	1.125,00	10	9,38	534,38

MES/ANO	DATA ENTRADA	Nº PATRIMONIO	DESCRICAO	VR. AQUISICAO (R\$)	% RESIDUAL	VR. RESIDUAL (R\$)	BASE CALC. DEPRECIACAO (R\$)	VIDA UTIL (ANOS)	DEPRECIACAO MENSAL (R\$)	VR. ATUAL (R\$)
dez/2019	09/10/2014	9920	ARMÁRIO ALTO SEMI-ABERTO "C/D" 800 X 470 X 2100 "LXPXH"	1.730,76	10,00	173,08	1.557,68	10	12,98	739,88
dez/2019	12/01/2015	9921	ARMÁRIO COR ESCURO COM 04 PORTAS E 02 DIVISÕES (APARADOR)	1.923,07	10,00	192,31	1.730,76	10	14,42	865,38
dez/2019	24/10/2014	9922	GAVETEIRO VOLANTE 3 GAVETAS C/D 470X520X610	769,23	10,00	76,92	692,31	10	5,77	328,86
dez/2019	12/01/2015	9923	ARMÁRIO MDF COM 02 PORTAS, 02 GAVETAS E 02 DIVISÕES	2.800,00	10,00	280,00	2.520,00	10	21,00	1.260,00
dez/2019	23/10/2014	9924	MESA LATERAL C/D 600X600X360	535,57	10,00	53,56	482,01	10	4,02	228,94
dez/2019	31/03/2016	9925	POLTRONA FIXA ESPERA B/C/D	1.647,61	10,00	164,76	1.482,85	10	12,36	914,43
dez/2019	31/03/2016	9926	POLTRONA FIXA ESPERA B/C/D	1.647,61	10,00	164,76	1.482,85	10	12,36	914,43
dez/2019	31/03/2016	9927	POLTRONA FIXA ESPERA B/C/D	1.647,61	10,00	164,76	1.482,85	10	12,36	914,43
dez/2019	20/01/2016	9929	CADEIRA GIRATÓRIA OP. C/ BRAÇOS	1.116,19	10,00	111,62	1.004,57	10	8,37	602,76
dez/2019	20/01/2016	9930	CADEIRA GIRATÓRIA OP. C/ BRAÇOS	1.116,19	10,00	111,62	1.004,57	10	8,37	602,76
dez/2019	12/01/2015	9931	POLTRONA EXECUTIVA COM ENCOSTO	2.100,00	10,00	210,00	1.890,00	10	15,75	945,00
dez/2019	23/10/2014	9932	MESA EXECUTIVA RETANGULAR COM AUXILIAR C/D 2000X100X740 + 1200X600X740	2.403,84	10,00	240,38	2.163,46	10	18,03	1.027,63
dez/2019	23/10/2014	9933	ARMÁRIO BAIXO "F" 800X600X740	448,07	10,00	44,81	403,26	10	3,36	191,52
dez/2019	23/10/2014	9934	ARMÁRIO BAIXO "F" 800X600X740	448,07	10,00	44,81	403,26	10	3,36	191,52
dez/2019	23/10/2014	9935	ARMÁRIO ALTO SEMI-ABERTO "F" 800 X 470 X 2100 "LXPXH"	1.035,57	10,00	103,56	932,01	10	7,77	442,69
dez/2019	16/10/2014	9936	ARMÁRIO ALTO "F" 800 X 470 X 2100 "LXPXH"	915,38	10,00	91,54	823,84	10	6,87	391,35
dez/2019	16/10/2014	9937	ARMÁRIO ALTO "F" 800 X 470 X 2100 "LXPXH"	915,38	10,00	91,54	823,84	10	6,87	391,35
dez/2019	30/09/2014	9938	GAVETEIRO VOLANTE 03 GAVETAS "F" 400X520X630	357,69	10,00	35,77	321,92	10	2,68	150,21
dez/2019	30/09/2014	9939	GAVETEIRO VOLANTE 03 GAVETAS "F" 400X520X630	357,69	10,00	35,77	321,92	10	2,68	150,21
dez/2019	30/09/2014	9940	GAVETEIRO VOLANTE 03 GAVETAS "F" 400X520X630	357,69	10,00	35,77	321,92	10	2,68	150,21
dez/2019	30/09/2014	9941	GAVETEIRO VOLANTE 03 GAVETAS "F" 400X520X630	357,69	10,00	35,77	321,92	10	2,68	150,21
dez/2019	30/09/2014	9942	GAVETEIRO VOLANTE 03 GAVETAS "F" 400X520X630	357,69	10,00	35,77	321,92	10	2,68	150,21
dez/2019	20/01/2016	9943	CADEIRA GIRATÓRIA OP. C/ BRAÇOS	1.116,19	10,00	111,62	1.004,57	10	8,37	602,76
dez/2019	27/01/2016	9944	POLTRONA GIRATÓRIA INTERLOCUTOR B2	1.890,47	10,00	189,05	1.701,42	10	14,18	1.020,83

MES/ANO	DATA ENTRADA	Nº PATRIMONIO	DESCRICAO	VR. AQUISICAO (R\$)	% RESIDUAL	VR. RESIDUAL (R\$)	BASE CALC. DEPRECIACAO (R\$)	VIDA UTIL (ANOS)	DEPRECIACAO MENSAL (R\$)	VR. ATUAL (R\$)
dez/2019	20/01/2016	9945	CADEIRA GIRATÓRIA OP. C/ BRAÇOS	1.116,19	10,00	111,62	1.004,57	10	8,37	602,76
dez/2019	20/01/2016	9946	CADEIRA GIRATÓRIA OP. C/ BRAÇOS	1.116,19	10,00	111,62	1.004,57	10	8,37	602,76
dez/2019	20/01/2016	9947	CADEIRA GIRATÓRIA OP. C/ BRAÇOS	1.116,19	10,00	111,62	1.004,57	10	8,37	602,76
dez/2019	03/10/2014	9948	MESA EM "L" - 1400 X 1400 X 740 "F"(LXPXH)	719,23	10,00	71,92	647,31	10	5,39	307,49
dez/2019	03/10/2014	9949	MESA EM "L" - 1400 X 1400 X 740 "F"(LXPXH)	719,23	10,00	71,92	647,31	10	5,39	307,49
dez/2019	03/10/2014	9950	MESA EM "L" - 1400 X 1400 X 740 "F"(LXPXH)	719,23	10,00	71,92	647,31	10	5,39	307,49
dez/2019	03/10/2014	9951	MESA EM "L" - 1400 X 1400 X 740 "F"(LXPXH)	719,23	10,00	71,92	647,31	10	5,39	307,49
dez/2019	03/10/2014	9952	MESA EM "L" - 1400 X 1400 X 740 "F"(LXPXH)	719,23	10,00	71,92	647,31	10	5,39	307,49
dez/2019	01/12/2015	9953	ESTANTE LIVROS SF 04 AZ ROYAL CZ CRISTAL	837,20	10,00	83,72	753,48	10	6,28	445,81
dez/2019	01/12/2015	9954	ESTANTE LIVROS SF 04 AZ ROYAL CZ CRISTAL	837,20	10,00	83,72	753,48	10	6,28	445,81
dez/2019	01/12/2015	9955	ESTANTE LIVROS SF 04 AZ ROYAL CZ CRISTAL	837,20	10,00	83,72	753,48	10	6,28	445,81
dez/2019	01/12/2015	9956	ESTANTE LIVROS SF 04 AZ ROYAL CZ CRISTAL	837,20	10,00	83,72	753,48	10	6,28	445,81
dez/2019	01/12/2015	9957	ESTANTE LIVROS SF 04 AZ ROYAL CZ CRISTAL	837,20	10,00	83,72	753,48	10	6,28	445,81
dez/2019	01/12/2015	9958	ESTANTE LIVROS SF 04 AZ ROYAL CZ CRISTAL	837,20	10,00	83,72	753,48	10	6,28	445,81
dez/2019	01/12/2015	9959	ESTANTE LIVROS SF 04 AZ ROYAL CZ CRISTAL	837,20	10,00	83,72	753,48	10	6,28	445,81
dez/2019	01/12/2015	9960	ESTANTE LIVROS SF 04 AZ ROYAL CZ CRISTAL	837,20	10,00	83,72	753,48	10	6,28	445,81
dez/2019	01/12/2015	9961	ESTANTE LIVROS SF 04 AZ ROYAL CZ CRISTAL	837,20	10,00	83,72	753,48	10	6,28	445,81
dez/2019	01/12/2015	9962	ESTANTE LIVROS SF 04 AZ ROYAL CZ CRISTAL	837,20	10,00	83,72	753,48	10	6,28	445,81
dez/2019	01/12/2015	9963	ESTANTE LIVROS SF 04 AZ ROYAL CZ CRISTAL	837,20	10,00	83,72	753,48	10	6,28	445,81
dez/2019	01/12/2015	9964	ESTANTE LIVROS SF 04 AZ ROYAL CZ CRISTAL	837,20	10,00	83,72	753,48	10	6,28	445,81
dez/2019	01/12/2015	9965	ESTANTE LIVROS SF 04 AZ ROYAL CZ CRISTAL	837,20	10,00	83,72	753,48	10	6,28	445,81
dez/2019	16/10/2014	9966	ARMÁRIO ALTO "F" 800 X 470 X 2100 "LXPXH"	915,38	10,00	91,54	823,84	10	6,87	391,35

MES/ANO	DATA ENTRADA	Nº PATRIMONIO	DESCRICAO	VR. AQUISICAO (R\$)	% RESIDUAL	VR. RESIDUAL (R\$)	BASE CALC. DEPRECIACAO (R\$)	VIDA UTIL (ANOS)	DEPRECIACAO MENSAL (R\$)	VR. ATUAL (R\$)
dez/2019	16/10/2014	9967	ARMÁRIO ALTO "F" 800 X 470 X 2100 "LXPXH"	915,38	10,00	91,54	823,84	10	6,87	391,35
dez/2019	23/10/2014	9968	ARMÁRIO ALTO SEMI-ABERTO "F" 800 X 470 X 2100 "LXPXH"	1.035,57	10,00	103,56	932,01	10	7,77	442,69
dez/2019	23/10/2014	9969	ARMÁRIO ALTO SEMI-ABERTO "F" 800 X 470 X 2100 "LXPXH"	1.035,57	10,00	103,56	932,01	10	7,77	442,69
dez/2019	20/01/2016	9970	CADEIRA GIRATÓRIA OP. C/ BRAÇOS	1.116,19	10,00	111,62	1.004,57	10	8,37	602,76
dez/2019	20/01/2016	9971	CADEIRA GIRATÓRIA OP. C/ BRAÇOS	1.116,19	10,00	111,62	1.004,57	10	8,37	602,76
dez/2019	03/10/2014	9972	MESA EM "L" - 1400 X 1400 X 740 "F"(LXPXH)	719,23	10,00	71,92	647,31	10	5,39	307,49
dez/2019	03/10/2014	9973	MESA EM "L" - 1400 X 1400 X 740 "F"(LXPXH)	719,23	10,00	71,92	647,31	10	5,39	307,49
dez/2019	01/10/2014	9974	GAVETEIRO FIXO 02 GAVETAS "F"	211,53	10,00	21,15	190,38	10	1,59	90,40
dez/2019	20/01/2016	9975	CADEIRA GIRATÓRIA OP. C/ BRAÇOS	1.116,19	10,00	111,62	1.004,57	10	8,37	602,76
dez/2019	12/01/2015	9976	POLTRONA ESTILO LONGARINA 01 LUGAR	1.184,20	10,00	118,42	1.065,78	10	8,88	532,86
dez/2019	12/01/2015	9977	POLTRONA ESTILO LONGARINA 01 LUGAR	1.184,20	10,00	118,42	1.065,78	10	8,88	532,86
dez/2019	12/01/2015	9978	ARMÁRIO MDF COR ESCURO COM 02 PORTAS, 02 GAVETAS E 01 DIVISÃO	2.800,00	10,00	280,00	2.520,00	10	21,00	1.260,00
dez/2019	31/03/2016	9979	POLTRONA FIXA ESPERA B/C/D	1.647,61	10,00	164,76	1.482,85	10	12,36	914,43
dez/2019	31/03/2016	9980	POLTRONA FIXA ESPERA B/C/D	1.647,61	10,00	164,76	1.482,85	10	12,36	914,43
dez/2019	31/03/2016	9981	POLTRONA FIXA ESPERA B/C/D	1.647,61	10,00	164,76	1.482,85	10	12,36	914,43
dez/2019	23/10/2014	9982	MESA LATERAL C/D 600X600X360	535,57	10,00	53,56	482,01	10	4,02	228,94
dez/2019	09/10/2014	9983	ARMÁRIO COR ESCURO COM 04 PORTAS E 02 DIVISÕES (APARADOR)	1.923,07	10,00	192,31	1.730,76	10	14,42	822,11
dez/2019	09/10/2014	9984	ARMÁRIO ALTO "C/D" 800 X 470 X 2100 "LXPXH"	1.250,00	10,00	125,00	1.125,00	10	9,38	534,38
dez/2019	09/10/2014	9985	ARMÁRIO ALTO "C/D" 800 X 470 X 2100 "LXPXH"	1.250,00	10,00	125,00	1.125,00	10	9,38	534,38
dez/2019	09/10/2014	9986	ARMÁRIO ALTO SEMI-ABERTO "C/D" 800 X 470 X 2100 "LXPXH"	1.730,76	10,00	173,08	1.557,68	10	12,98	739,88
dez/2019	24/10/2014	9987	GAVETEIRO VOLANTE 3 GAVETAS C/D 470X520X610	769,23	10,00	76,92	692,31	10	5,77	328,86
dez/2019	02/02/2016	9988	POLTRONA GIRATÓRIA C/D	1.497,14	10,00	149,71	1.347,43	10	11,23	819,67
dez/2019	02/02/2016	9989	POLTRONA GIRATÓRIA INTERLOCUTOR C/D	1.327,61	10,00	132,76	1.194,85	10	9,96	726,87
dez/2019	02/02/2016	9990	POLTRONA GIRATÓRIA INTERLOCUTOR C/D	1.327,61	10,00	132,76	1.194,85	10	9,96	726,87

MES/ANO	DATA ENTRADA	Nº PATRIMONIO	DESCRICAO	VR. AQUISICAO (R\$)	% RESIDUAL	VR. RESIDUAL (R\$)	BASE CALC. DEPRECIACAO (R\$)	VIDA UTIL (ANOS)	DEPRECIACAO MENSAL (R\$)	VR. ATUAL (R\$)
dez/2019	23/10/2014	9991	MESA EXECUTIVA RETANGULAR COM AUXILIAR C/D 2000X100X740 + 1200X600X740	2.403,84	10,00	240,38	2.163,46	10	18,03	1.027,63
dez/2019	16/10/2014	9993	ARMÁRIO ALTO "F" 800 X 470 X 2100 "LXPXH"	915,38	10,00	91,54	823,84	10	6,87	391,35
dez/2019	16/10/2014	9994	ARMÁRIO ALTO "F" 800 X 470 X 2100 "LXPXH"	915,38	10,00	91,54	823,84	10	6,87	391,35
dez/2019	23/10/2014	9995	ARMÁRIO ALTO SEMI-ABERTO "F" 800 X 470 X 2100 "LXPXH"	1.035,57	10,00	103,56	932,01	10	7,77	442,69
dez/2019	03/10/2014	9996	MESA EM "L" - 1400 X 1400 X 740 "F"(LXPXH)	719,23	10,00	71,92	647,31	10	5,39	307,49
dez/2019	03/10/2014	9997	MESA EM "L" - 1400 X 1400 X 740 "F"(LXPXH)	719,23	10,00	71,92	647,31	10	5,39	307,49
dez/2019	03/10/2014	9998	MESA EM "L" - 1400 X 1400 X 740 "F"(LXPXH)	719,23	10,00	71,92	647,31	10	5,39	307,49
dez/2019	03/10/2014	9999	MESA EM "L" - 1400 X 1400 X 740 "F"(LXPXH)	719,23	10,00	71,92	647,31	10	5,39	307,49
dez/2019	03/10/2014	10000	MESA EM "L" - 1400 X 1400 X 740 "F"(LXPXH)	719,23	10,00	71,92	647,31	10	5,39	307,49
dez/2019	30/09/2014	10001	GAVETEIRO VOLANTE 03 GAVETAS "F" 400X520X630	357,69	10,00	35,77	321,92	10	2,68	150,21
dez/2019	30/09/2014	10002	GAVETEIRO VOLANTE 03 GAVETAS "F" 400X520X630	357,69	10,00	35,77	321,92	10	2,68	150,21
dez/2019	30/09/2014	10003	GAVETEIRO VOLANTE 03 GAVETAS "F" 400X520X630	357,69	10,00	35,77	321,92	10	2,68	150,21
dez/2019	30/09/2014	10004	GAVETEIRO VOLANTE 03 GAVETAS "F" 400X520X630	357,69	10,00	35,77	321,92	10	2,68	150,21
dez/2019	30/09/2014	10005	GAVETEIRO VOLANTE 03 GAVETAS "F" 400X520X630	357,69	10,00	35,77	321,92	10	2,68	150,21
dez/2019	20/01/2016	10006	CADEIRA GIRATÓRIA OP. C/ BRAÇOS	1.116,19	10,00	111,62	1.004,57	10	8,37	602,76
dez/2019	20/01/2016	10007	CADEIRA GIRATÓRIA OP. C/ BRAÇOS	1.116,19	10,00	111,62	1.004,57	10	8,37	602,76
dez/2019	20/01/2016	10008	CADEIRA GIRATÓRIA OP. C/ BRAÇOS	1.116,19	10,00	111,62	1.004,57	10	8,37	602,76
dez/2019	20/01/2016	10009	CADEIRA GIRATÓRIA OP. C/ BRAÇOS	1.116,19	10,00	111,62	1.004,57	10	8,37	602,76
dez/2019	20/01/2016	10010	CADEIRA GIRATÓRIA OP. C/ BRAÇOS	1.116,19	10,00	111,62	1.004,57	10	8,37	602,76
dez/2019	23/10/2014	10011	ARMÁRIO BAIXO "F" 800X600X740	448,07	10,00	44,81	403,26	10	3,36	191,52
dez/2019	23/10/2014	10012	ARMÁRIO BAIXO "F" 800X470X740	448,07	10,00	44,81	403,26	10	3,36	191,52
dez/2019	16/10/2014	10013	ARMÁRIO ALTO "F" 800 X 470 X 2100 "LXPXH"	915,38	10,00	91,54	823,84	10	6,87	391,35
dez/2019	16/10/2014	10014	ARMÁRIO ALTO "F" 800 X 470 X 2100 "LXPXH"	915,38	10,00	91,54	823,84	10	6,87	391,35

MES/ANO	DATA ENTRADA	Nº PATRIMONIO	DESCRICAO	VR. AQUISICAO (R\$)	% RESIDUAL	VR. RESIDUAL (R\$)	BASE CALC. DEPRECIACAO (R\$)	VIDA UTIL (ANOS)	DEPRECIACAO MENSAL (R\$)	VR. ATUAL (R\$)
dez/2019	23/10/2014	10015	ARMÁRIO ALTO SEMI-ABERTO "F" 800 X 470 X 2100 "LXPXH"	1.035,57	10,00	103,56	932,01	10	7,77	442,69
dez/2019	23/10/2014	10016	ARMÁRIO BAIXO "F" 800X600X740	448,07	10,00	44,81	403,26	10	3,36	191,52
dez/2019	23/10/2014	10017	ARMÁRIO BAIXO "F" 800X600X740	448,07	10,00	44,81	403,26	10	3,36	191,52
dez/2019	30/09/2014	10018	GAVETEIRO VOLANTE 03 GAVETAS "F" 400X520X630	357,69	10,00	35,77	321,92	10	2,68	150,21
dez/2019	30/09/2014	10019	GAVETEIRO VOLANTE 03 GAVETAS "F" 400X520X630	357,69	10,00	35,77	321,92	10	2,68	150,21
dez/2019	30/09/2014	10020	GAVETEIRO VOLANTE 03 GAVETAS "F" 400X520X630	357,69	10,00	35,77	321,92	10	2,68	150,21
dez/2019	30/09/2014	10021	GAVETEIRO VOLANTE 03 GAVETAS "F" 400X520X630	357,69	10,00	35,77	321,92	10	2,68	150,21
dez/2019	30/09/2014	10022	GAVETEIRO VOLANTE 03 GAVETAS "F" 400X520X630	357,69	10,00	35,77	321,92	10	2,68	150,21
dez/2019	03/10/2014	10023	MESA EM "L" - 1400 X 1400 X 740 "F"(LXPXH)	719,23	10,00	71,92	647,31	10	5,39	307,49
dez/2019	03/10/2014	10024	MESA EM "L" - 1400 X 1400 X 740 "F"(LXPXH)	719,23	10,00	71,92	647,31	10	5,39	307,49
dez/2019	03/10/2014	10025	MESA EM "L" - 1400 X 1400 X 740 "F"(LXPXH)	719,23	10,00	71,92	647,31	10	5,39	307,49
dez/2019	03/10/2014	10026	MESA EM "L" - 1400 X 1400 X 740 "F"(LXPXH)	719,23	10,00	71,92	647,31	10	5,39	307,49
dez/2019	03/10/2014	10027	MESA EM "L" - 1400 X 1400 X 740 "F"(LXPXH)	719,23	10,00	71,92	647,31	10	5,39	307,49
dez/2019	20/01/2016	10028	CADEIRA GIRATÓRIA OP. C/ BRAÇOS	1.116,19	10,00	111,62	1.004,57	10	8,37	602,76
dez/2019	20/01/2016	10029	CADEIRA GIRATÓRIA OP. C/ BRAÇOS	1.116,19	10,00	111,62	1.004,57	10	8,37	602,76
dez/2019	20/01/2016	10030	CADEIRA GIRATÓRIA OP. C/ BRAÇOS	1.116,19	10,00	111,62	1.004,57	10	8,37	602,76
dez/2019	20/01/2016	10031	CADEIRA GIRATÓRIA OP. C/ BRAÇOS	1.116,19	10,00	111,62	1.004,57	10	8,37	602,76
dez/2019	20/01/2016	10032	CADEIRA GIRATÓRIA OP. C/ BRAÇOS	1.116,19	10,00	111,62	1.004,57	10	8,37	602,76
dez/2019	09/10/2014	10033	ARMÁRIO ALTO SEMI-ABERTO "C/D" 800 X 470 X 2100 "LXPXH"	1.730,76	10,00	173,08	1.557,68	10	12,98	739,88
dez/2019	09/10/2014	10034	ARMÁRIO ALTO "C/D" 800 X 470 X 2100 "LXPXH"	1.250,00	10,00	125,00	1.125,00	10	9,38	534,38
dez/2019	09/10/2014	10035	ARMÁRIO ALTO "C/D" 800 X 470 X 2100 "LXPXH"	1.250,00	10,00	125,00	1.125,00	10	9,38	534,38
dez/2019	20/01/2016	10036	SOFÁ DE 02 LUGARES A/B	1.662,85	10,00	166,29	1.496,56	10	12,47	897,95
dez/2019	23/10/2014	10037	MESA LATERAL C/D 600X600X360	535,57	10,00	53,56	482,01	10	4,02	228,94
dez/2019	12/01/2015	10038	ARMÁRIO MDF COM 02 PORTAS, 02 GAVETAS E 01 DIVISÃO	2.800,00	10,00	280,00	2.520,00	10	21,00	1.260,00

MES/ANO	DATA ENTRADA	Nº PATRIMONIO	DESCRICAO	VR. AQUISICAO (R\$)	% RESIDUAL	VR. RESIDUAL (R\$)	BASE CALC. DEPRECIACAO (R\$)	VIDA UTIL (ANOS)	DEPRECIACAO MENSAL (R\$)	VR. ATUAL (R\$)
dez/2019	24/10/2014	10039	GAVETEIRO VOLANTE 2 GAVETAS C/D 470X520X610	769,23	10,00	76,92	692,31	10	5,77	328,86
dez/2019	09/10/2014	10040	ARMÁRIO APARADOR C/D 2000(L)X470(P)X740(H) MM	1.923,07	10,00	192,31	1.730,76	10	14,42	822,11
dez/2019	23/10/2014	10041	MESA EXECUTIVA RETANGULAR COM AUXILIAR C/D 2000X100X740 + 1200X600X740	2.403,84	10,00	240,38	2.163,46	10	18,03	1.027,63
dez/2019	02/02/2016	10043	POLTRONA GIRATÓRIA C/D	1.497,14	10,00	149,71	1.347,43	10	11,23	819,67
dez/2019	02/02/2016	10044	POLTRONA GIRATÓRIA INTERLOCUTOR C/D	1.327,61	10,00	132,76	1.194,85	10	9,96	726,87
dez/2019	02/02/2016	10045	POLTRONA GIRATÓRIA INTERLOCUTOR C/D	1.327,61	10,00	132,76	1.194,85	10	9,96	726,87
dez/2019	24/10/2014	10046	ARMÁRIO ALTO "C/D" 800 X 470 X 2100 "LXPXH"	1.250,00	10,00	125,00	1.125,00	10	9,38	534,38
dez/2019	24/10/2014	10047	ARMÁRIO ALTO "C/D" 800 X 470 X 2100 "LXPXH"	1.250,00	10,00	125,00	1.125,00	10	9,38	534,38
dez/2019	09/10/2014	10048	ARMÁRIO ALTO SEMI-ABERTO "C/D" 800 X 470 X 2100 "LXPXH"	1.730,76	10,00	173,08	1.557,68	10	12,98	739,88
dez/2019	12/01/2015	10049	ARMÁRIO MDF COM 02 PORTAS, 02 GAVETAS E 02 DIVISÕES	2.800,00	10,00	280,00	2.520,00	10	21,00	1.260,00
dez/2019	09/10/2014	10050	ARMÁRIO COR ESCURO COM 04 PORTAS E 02 DIVISÕES (APARADOR)	1.923,07	10,00	192,31	1.730,76	10	14,42	822,11
dez/2019	23/10/2014	10051	MESA LATERAL C/D 600X600X360	535,57	10,00	53,56	482,01	10	4,02	228,94
dez/2019	31/03/2016	10052	POLTRONA FIXA ESPERA B/C/D	1.647,61	10,00	164,76	1.482,85	10	12,36	914,43
dez/2019	31/03/2016	10053	POLTRONA FIXA ESPERA B/C/D	1.647,61	10,00	164,76	1.482,85	10	12,36	914,43
dez/2019	31/03/2016	10054	POLTRONA FIXA ESPERA B/C/D	1.647,61	10,00	164,76	1.482,85	10	12,36	914,43
dez/2019	02/02/2016	10055	POLTRONA GIRATÓRIA INTERLOCUTOR C/D	1.327,61	10,00	132,76	1.194,85	10	9,96	726,87
dez/2019	02/02/2016	10056	POLTRONA GIRATÓRIA INTERLOCUTOR C/D	1.327,61	10,00	132,76	1.194,85	10	9,96	726,87
dez/2019	02/02/2016	10057	POLTRONA GIRATÓRIA C/D	1.497,14	10,00	149,71	1.347,43	10	11,23	819,67
dez/2019	23/10/2014	10058	MESA EXECUTIVA RETANGULAR COM AUXILIAR C/D 2000X100X740 + 1200X600X740	2.403,84	10,00	240,38	2.163,46	10	18,03	1.027,63
dez/2019	23/10/2014	10060	ARMÁRIO BAIXO "F" 800X600X740	448,07	10,00	44,81	403,26	10	3,36	191,52
dez/2019	23/10/2014	10061	ARMÁRIO BAIXO "F" 800X470X740	448,07	10,00	44,81	403,26	10	3,36	191,52
dez/2019	30/09/2014	10062	GAVETEIRO VOLANTE 03 GAVETAS "F" 400X520X630	357,69	10,00	35,77	321,92	10	2,68	150,21
dez/2019	30/09/2014	10063	GAVETEIRO VOLANTE 03 GAVETAS "F" 400X520X630	357,69	10,00	35,77	321,92	10	2,68	150,21

MES/ANO	DATA ENTRADA	Nº PATRIMONIO	DESCRICAO	VR. AQUISICAO (R\$)	% RESIDUAL	VR. RESIDUAL (R\$)	BASE CALC. DEPRECIACAO (R\$)	VIDA UTIL (ANOS)	DEPRECIACAO MENSAL (R\$)	VR. ATUAL (R\$)
dez/2019	30/09/2014	10064	GAVETEIRO VOLANTE 03 GAVETAS "F" 400X520X630	357,69	10,00	35,77	321,92	10	2,68	150,21
dez/2019	30/09/2014	10065	GAVETEIRO VOLANTE 03 GAVETAS "F" 400X520X630	357,69	10,00	35,77	321,92	10	2,68	150,21
dez/2019	30/09/2014	10066	GAVETEIRO VOLANTE 03 GAVETAS "F" 400X520X630	357,69	10,00	35,77	321,92	10	2,68	150,21
dez/2019	03/10/2014	10067	MESA EM "L" - 1400 X 1400 X 740 "F"(LXPXH)	719,23	10,00	71,92	647,31	10	5,39	307,49
dez/2019	03/10/2014	10068	MESA EM "L" - 1400 X 1400 X 740 "F"(LXPXH)	719,23	10,00	71,92	647,31	10	5,39	307,49
dez/2019	03/10/2014	10069	MESA EM "L" - 1400 X 1400 X 740 "F"(LXPXH)	719,23	10,00	71,92	647,31	10	5,39	307,49
dez/2019	03/10/2014	10070	MESA EM "L" - 1400 X 1400 X 740 "F"(LXPXH)	719,23	10,00	71,92	647,31	10	5,39	307,49
dez/2019	03/10/2014	10071	MESA EM "L" - 1400 X 1400 X 740 "F"(LXPXH)	719,23	10,00	71,92	647,31	10	5,39	307,49
dez/2019	20/01/2016	10072	CADEIRA GIRATÓRIA OP. C/ BRAÇOS	1.116,19	10,00	111,62	1.004,57	10	8,37	602,76
dez/2019	20/01/2016	10073	CADEIRA GIRATÓRIA OP. C/ BRAÇOS	1.116,19	10,00	111,62	1.004,57	10	8,37	602,76
dez/2019	20/01/2016	10074	CADEIRA GIRATÓRIA OP. C/ BRAÇOS	1.116,19	10,00	111,62	1.004,57	10	8,37	602,76
dez/2019	20/01/2016	10075	CADEIRA GIRATÓRIA OP. C/ BRAÇOS	1.116,19	10,00	111,62	1.004,57	10	8,37	602,76
dez/2019	20/01/2016	10076	CADEIRA GIRATÓRIA OP. C/ BRAÇOS	1.116,19	10,00	111,62	1.004,57	10	8,37	602,76
dez/2019	23/10/2014	10077	ARMÁRIO ALTO SEMI-ABERTO "F" 800 X 470 X 2100 "LXPXH"	1.035,57	10,00	103,56	932,01	10	7,77	442,69
dez/2019	16/10/2014	10078	ARMÁRIO ALTO "F" 800 X 470 X 2100 "LXPXH"	915,38	10,00	91,54	823,84	10	6,87	391,35
dez/2019	16/10/2014	10079	ARMÁRIO ALTO "F" 800 X 470 X 2100 "LXPXH"	915,38	10,00	91,54	823,84	10	6,87	391,35
dez/2019	23/10/2014	10080	ARMÁRIO ALTO SEMI-ABERTO "F" 800 X 470 X 2100 "LXPXH"	1.035,57	10,00	103,56	932,01	10	7,77	442,69
dez/2019	23/10/2014	10081	ARMÁRIO ALTO SEMI-ABERTO "F" 800 X 470 X 2100 "LXPXH"	1.035,57	10,00	103,56	932,01	10	7,77	442,69
dez/2019	23/10/2014	10082	ARMÁRIO ALTO SEMI-ABERTO "F" 800 X 470 X 2100 "LXPXH"	1.035,57	10,00	103,56	932,01	10	7,77	442,69
dez/2019	23/10/2014	10083	ARMÁRIO ALTO SEMI-ABERTO "F" 800 X 470 X 2100 "LXPXH"	1.035,57	10,00	103,56	932,01	10	7,77	442,69
dez/2019	23/10/2014	10084	ARMÁRIO ALTO SEMI-ABERTO "F" 800 X 470 X 2100 "LXPXH"	1.035,57	10,00	103,56	932,01	10	7,77	442,69
dez/2019	23/10/2014	10085	ARMÁRIO BAIXO "F" 800X600X740	448,07	10,00	44,81	403,26	10	3,36	191,52
dez/2019	23/10/2014	10086	ARMÁRIO BAIXO "F" 800X600X740	448,07	10,00	44,81	403,26	10	3,36	191,52
dez/2019	23/10/2014	10087	ARMÁRIO BAIXO "F" 800X600X740	448,07	10,00	44,81	403,26	10	3,36	191,52

MES/ANO	DATA ENTRADA	Nº PATRIMONIO	DESCRICAO	VR. AQUISICAO (R\$)	% RESIDUAL	VR. RESIDUAL (R\$)	BASE CALC. DEPRECIACAO (R\$)	VIDA UTIL (ANOS)	DEPRECIACAO MENSAL (R\$)	VR. ATUAL (R\$)
dez/2019	23/10/2014	10088	ARMÁRIO BAIXO "F" 800X600X740	448,07	10,00	44,81	403,26	10	3,36	191,52
dez/2019	18/02/2016	10089	POLTRONA FIXA INTERLOCUTOR	538,42	10,00	53,84	484,58	10	4,04	294,79
dez/2019	18/02/2016	10090	POLTRONA FIXA INTERLOCUTOR	538,42	10,00	53,84	484,58	10	4,04	294,79
dez/2019	30/09/2014	10091	GAVETEIRO FIXO 04 GAVETAS "F" 400X600X740	455,76	10,00	45,58	410,18	10	3,42	191,43
dez/2019	30/09/2014	10092	GAVETEIRO FIXO 04 GAVETAS "F" 400X600X740	455,76	10,00	45,58	410,18	10	3,42	191,43
dez/2019	30/09/2014	10093	GAVETEIRO FIXO 04 GAVETAS "F" 400X600X740	455,76	10,00	45,58	410,18	10	3,42	191,43
dez/2019	16/10/2014	10094	ARMÁRIO ALTO "F" 800 X 470 X 2100 "LXPXH"	915,38	10,00	91,54	823,84	10	6,87	391,35
dez/2019	16/10/2014	10095	ARMÁRIO ALTO "F" 800 X 470 X 2100 "LXPXH"	915,38	10,00	91,54	823,84	10	6,87	391,35
dez/2019	16/10/2014	10096	ARMÁRIO ALTO "F" 800 X 470 X 2100 "LXPXH"	915,38	10,00	91,54	823,84	10	6,87	391,35
dez/2019	16/10/2014	10097	ARMÁRIO ALTO "F" 800 X 470 X 2100 "LXPXH"	915,38	10,00	91,54	823,84	10	6,87	391,35
dez/2019	16/10/2014	10098	ARMÁRIO ALTO "F" 800 X 470 X 2100 "LXPXH"	915,38	10,00	91,54	823,84	10	6,87	391,35
dez/2019	16/10/2014	10099	ARMÁRIO ALTO "F" 800 X 470 X 2100 "LXPXH"	915,38	10,00	91,54	823,84	10	6,87	391,35
dez/2019	16/10/2014	10100	ARMÁRIO ALTO "F" 800 X 470 X 2100 "LXPXH"	915,38	10,00	91,54	823,84	10	6,87	391,35
dez/2019	01/10/2014	10101	GAVETEIRO VOLANTE 03 GAVETAS "F" 400X520X630	357,69	10,00	35,77	321,92	10	2,68	152,89
dez/2019	13/01/2016	10102	CADEIRA GIRATÓRIA OP. C/ BRAÇOS	1.116,19	10,00	111,62	1.004,57	10	8,37	602,76
dez/2019	13/01/2016	10103	CADEIRA GIRATÓRIA OP. C/ BRAÇOS	1.116,19	10,00	111,62	1.004,57	10	8,37	602,76
dez/2019	13/01/2016	10104	CADEIRA GIRATÓRIA OP. C/ BRAÇOS	1.116,19	10,00	111,62	1.004,57	10	8,37	602,76
dez/2019	13/01/2016	10105	CADEIRA GIRATÓRIA OP. C/ BRAÇOS	1.116,19	10,00	111,62	1.004,57	10	8,37	602,76
dez/2019	13/01/2016	10106	CADEIRA GIRATÓRIA OP. C/ BRAÇOS	1.116,19	10,00	111,62	1.004,57	10	8,37	602,76
dez/2019	13/01/2016	10107	CADEIRA GIRATÓRIA OP. C/ BRAÇOS	1.116,19	10,00	111,62	1.004,57	10	8,37	602,76
dez/2019	31/10/2014	10109	CADEIRA POLTRONA GIRATÓRIA "F"	774,88	10,00	77,49	697,39	10	5,81	331,23
dez/2019	30/09/2014	10110	MESA EM "L" - 1400 X 1400 X 740 "F"(LXPXH)	719,23	10,00	71,92	647,31	10	5,39	302,09
dez/2019	30/09/2014	10111	MESA EM "L" - 1400 X 1400 X 740 "F"(LXPXH)	719,23	10,00	71,92	647,31	10	5,39	302,09
dez/2019	30/09/2014	10112	MESA EM "L" - 1400 X 1400 X 740 "F"(LXPXH)	719,23	10,00	71,92	647,31	10	5,39	302,09

MES/ANO	DATA ENTRADA	Nº PATRIMONIO	DESCRICAO	VR. AQUISICAO (R\$)	% RESIDUAL	VR. RESIDUAL (R\$)	BASE CALC. DEPRECIACAO (R\$)	VIDA UTIL (ANOS)	DEPRECIACAO MENSAL (R\$)	VR. ATUAL (R\$)
dez/2019	30/09/2014	10113	MESA EM "L" - 1400 X 1400 X 740 "F"(LXPXH)	719,23	10,00	71,92	647,31	10	5,39	302,09
dez/2019	30/09/2014	10114	MESA EM "L" - 1400 X 1400 X 740 "F"(LXPXH)	719,23	10,00	71,92	647,31	10	5,39	302,09
dez/2019	30/09/2014	10115	MESA EM "L" - 1400 X 1400 X 740 "F"(LXPXH)	719,23	10,00	71,92	647,31	10	5,39	302,09
dez/2019	30/09/2014	10116	MESA EM "L" - 1400 X 1400 X 740 "F"(LXPXH)	719,23	10,00	71,92	647,31	10	5,39	302,09
dez/2019	18/02/2016	10117	POLTRONA FIXA INTERLOCUTOR	538,42	10,00	53,84	484,58	10	4,04	294,79
dez/2019	18/02/2016	10118	POLTRONA FIXA INTERLOCUTOR	538,42	10,00	53,84	484,58	10	4,04	294,79
dez/2019	09/10/2014	10119	ARMÁRIO BAIXO "E" 800X600X740	448,07	10,00	44,81	403,26	10	3,36	191,52
dez/2019	09/10/2014	10120	ARMÁRIO BAIXO "E" 800X600X740	448,07	10,00	44,81	403,26	10	3,36	191,52
dez/2019	09/10/2014	10121	ARMÁRIO ALTO SEMI-ABERTO "E" 800X470X2100	1.035,57	10,00	103,56	932,01	10	7,77	442,69
dez/2019	09/10/2014	10122	ARMÁRIO ALTO "E" 800 X 470 X 2100 "LXPXH"	915,38	10,00	91,54	823,84	10	6,87	391,35
dez/2019	09/10/2014	10123	ARMÁRIO ALTO "E" 800 X 470 X 2100 "LXPXH"	915,38	10,00	91,54	823,84	10	6,87	391,35
dez/2019	09/10/2014	10124	ARMÁRIO BAIXO "E" 800X600X740	448,07	10,00	44,81	403,26	10	3,36	191,52
dez/2019	24/10/2014	10125	MESA EXECUTIVA RETANGULAR E 1800X800X740	629,80	10,00	62,98	566,82	10	4,72	269,21
dez/2019	11/02/2016	10126	POLTRONA GIRATÓRIA	1.619,52	10,00	161,95	1.457,57	10	12,15	886,71
dez/2019	23/10/2014	10128	ARMÁRIO BAIXO "F" 800X600X740	448,07	10,00	44,81	403,26	10	3,36	191,52
dez/2019	23/10/2014	10129	ARMÁRIO BAIXO "F" 800X600X740	448,07	10,00	44,81	403,26	10	3,36	191,52
dez/2019	30/09/2014	10130	GAVETEIRO FIXO 04 GAVETAS "F" 400X600X740	455,76	10,00	45,58	410,18	10	3,42	191,43
dez/2019	01/10/2014	10131	GAVETEIRO VOLANTE 03 GAVETAS "F" 400X520X630	357,69	10,00	35,77	321,92	10	2,68	152,89
dez/2019	01/10/2014	10132	GAVETEIRO VOLANTE 03 GAVETAS "F" 400X520X630	357,69	10,00	35,77	321,92	10	2,68	152,89
dez/2019	30/09/2014	10133	MESA EM "L" - 1400 X 1400 X 740 "F"(LXPXH)	719,23	10,00	71,92	647,31	10	5,39	302,09
dez/2019	30/09/2014	10134	MESA EM "L" - 1400 X 1400 X 740 "F"(LXPXH)	719,23	10,00	71,92	647,31	10	5,39	302,09
dez/2019	30/09/2014	10135	MESA EM "L" - 1400 X 1400 X 740 "F"(LXPXH)	719,23	10,00	71,92	647,31	10	5,39	302,09
dez/2019	30/09/2014	10136	MESA EM "L" - 1400 X 1400 X 740 "F"(LXPXH)	719,23	10,00	71,92	647,31	10	5,39	302,09
dez/2019	12/01/2015	10137	POLTRONA ESTILO LONGARINA 01 LUGAR	1.184,20	10,00	118,42	1.065,78	10	8,88	532,86

MES/ANO	DATA ENTRADA	Nº PATRIMONIO	DESCRICAO	VR. AQUISICAO (R\$)	% RESIDUAL	VR. RESIDUAL (R\$)	BASE CALC. DEPRECIACAO (R\$)	VIDA UTIL (ANOS)	DEPRECIACAO MENSAL (R\$)	VR. ATUAL (R\$)
dez/2019	12/01/2015	10138	POLTRONA ESTILO LONGARINA 01 LUGAR	1.184,20	10,00	118,42	1.065,78	10	8,88	532,86
dez/2019	13/01/2016	10139	CADEIRA GIRATÓRIA OP. C/ BRAÇOS	1.116,19	10,00	111,62	1.004,57	10	8,37	602,76
dez/2019	13/01/2016	10140	CADEIRA GIRATÓRIA OP. C/ BRAÇOS	1.116,19	10,00	111,62	1.004,57	10	8,37	602,76
dez/2019	13/01/2016	10141	CADEIRA GIRATÓRIA OP. C/ BRAÇOS	1.116,19	10,00	111,62	1.004,57	10	8,37	602,76
dez/2019	13/01/2016	10142	CADEIRA GIRATÓRIA OP. C/ BRAÇOS	1.116,19	10,00	111,62	1.004,57	10	8,37	602,76
dez/2019	16/10/2014	10143	ARMÁRIO ALTO "F" 800 X 470 X 2100 "LXPXH"	915,38	10,00	91,54	823,84	10	6,87	391,35
dez/2019	23/10/2014	10144	ARMÁRIO ALTO SEMI-ABERTO "F" 800 X 470 X 2100 "LXPXH"	1.035,57	10,00	103,56	932,01	10	7,77	442,69
dez/2019	18/02/2016	10145	POLTRONA FIXA INTERLOCUTOR	538,42	10,00	53,84	484,58	10	4,04	294,79
dez/2019	18/02/2016	10146	POLTRONA FIXA INTERLOCUTOR	538,42	10,00	53,84	484,58	10	4,04	294,79
dez/2019	16/10/2014	10147	ARMÁRIO ALTO "F" 800 X 470 X 2100 "LXPXH"	915,38	10,00	91,54	823,84	10	6,87	391,35
dez/2019	16/10/2014	10148	ARMÁRIO ALTO "F" 800 X 470 X 2100 "LXPXH"	915,38	10,00	91,54	823,84	10	6,87	391,35
dez/2019	16/10/2014	10149	ARMÁRIO ALTO "F" 800 X 470 X 2100 "LXPXH"	915,38	10,00	91,54	823,84	10	6,87	391,35
dez/2019	16/10/2014	10150	ARMÁRIO ALTO "F" 800 X 470 X 2100 "LXPXH"	915,38	10,00	91,54	823,84	10	6,87	391,35
dez/2019	16/10/2014	10151	ARMÁRIO ALTO "F" 800 X 470 X 2100 "LXPXH"	915,38	10,00	91,54	823,84	10	6,87	391,35
dez/2019	16/10/2014	10152	ARMÁRIO ALTO "F" 800 X 470 X 2100 "LXPXH"	915,38	10,00	91,54	823,84	10	6,87	391,35
dez/2019	16/10/2014	10153	ARMÁRIO ALTO "F" 800 X 470 X 2100 "LXPXH"	915,38	10,00	91,54	823,84	10	6,87	391,35
dez/2019	16/10/2014	10154	ARMÁRIO ALTO "F" 800 X 470 X 2100 "LXPXH"	915,38	10,00	91,54	823,84	10	6,87	391,35
dez/2019	16/10/2014	10155	ARMÁRIO ALTO "F" 800 X 470 X 2100 "LXPXH"	915,38	10,00	91,54	823,84	10	6,87	391,35
dez/2019	16/10/2014	10156	ARMÁRIO ALTO "F" 800 X 470 X 2100 "LXPXH"	915,38	10,00	91,54	823,84	10	6,87	391,35
dez/2019	23/10/2014	10157	ARMÁRIO ALTO SEMI-ABERTO "F" 800 X 470 X 2100 "LXPXH"	1.035,57	10,00	103,56	932,01	10	7,77	442,69
dez/2019	23/10/2014	10158	ARMÁRIO ALTO SEMI-ABERTO "F" 800 X 470 X 2100 "LXPXH"	1.035,57	10,00	103,56	932,01	10	7,77	442,69
dez/2019	23/10/2014	10159	ARMÁRIO ALTO SEMI-ABERTO "F" 800 X 470 X 2100 "LXPXH"	1.035,57	10,00	103,56	932,01	10	7,77	442,69
dez/2019	23/10/2014	10160	ARMÁRIO BAIXO "F" 800X600X740	448,07	10,00	44,81	403,26	10	3,36	191,52
dez/2019	23/10/2014	10161	ARMÁRIO BAIXO "F" 800X600X740	448,07	10,00	44,81	403,26	10	3,36	191,52

MES/ANO	DATA ENTRADA	Nº PATRIMONIO	DESCRICAO	VR. AQUISICAO (R\$)	% RESIDUAL	VR. RESIDUAL (R\$)	BASE CALC. DEPRECIACAO (R\$)	VIDA UTIL (ANOS)	DEPRECIACAO MENSAL (R\$)	VR. ATUAL (R\$)
dez/2019	23/10/2014	10162	ARMÁRIO BAIXO "F" 800X600X740	448,07	10,00	44,81	403,26	10	3,36	191,52
dez/2019	23/10/2014	10163	ARMÁRIO BAIXO "F" 800X600X740	448,07	10,00	44,81	403,26	10	3,36	191,52
dez/2019	23/10/2014	10164	ARMÁRIO BAIXO "F" 800X600X740	448,07	10,00	44,81	403,26	10	3,36	191,52
dez/2019	23/10/2014	10165	ARMÁRIO BAIXO "F" 800X600X740	448,07	10,00	44,81	403,26	10	3,36	191,52
dez/2019	23/10/2014	10166	ARMÁRIO BAIXO "F" 800X600X740	448,07	10,00	44,81	403,26	10	3,36	191,52
dez/2019	30/09/2014	10167	MESA EM "L" - 1400 X 1400 X 740 "F"(LXPXH)	719,23	10,00	71,92	647,31	10	5,39	302,09
dez/2019	30/09/2014	10168	MESA EM "L" - 1400 X 1400 X 740 "F"(LXPXH)	719,23	10,00	71,92	647,31	10	5,39	302,09
dez/2019	30/09/2014	10169	MESA EM "L" - 1400 X 1400 X 740 "F"(LXPXH)	719,23	10,00	71,92	647,31	10	5,39	302,09
dez/2019	30/09/2014	10170	MESA EM "L" - 1400 X 1400 X 740 "F"(LXPXH)	719,23	10,00	71,92	647,31	10	5,39	302,09
dez/2019	30/09/2014	10171	MESA EM "L" - 1400 X 1400 X 740 "F"(LXPXH)	719,23	10,00	71,92	647,31	10	5,39	302,09
dez/2019	30/09/2014	10172	MESA EM "L" - 1400 X 1400 X 740 "F"(LXPXH)	719,23	10,00	71,92	647,31	10	5,39	302,09
dez/2019	30/09/2014	10173	MESA EM "L" - 1400 X 1400 X 740 "F"(LXPXH)	719,23	10,00	71,92	647,31	10	5,39	302,09
dez/2019	30/09/2014	10174	MESA EM "L" - 1400 X 1400 X 740 "F"(LXPXH)	719,23	10,00	71,92	647,31	10	5,39	302,09
dez/2019	30/09/2014	10175	MESA EM "L" - 1400 X 1400 X 740 "F"(LXPXH)	719,23	10,00	71,92	647,31	10	5,39	302,09
dez/2019	30/09/2014	10176	MESA EM "L" - 1400 X 1400 X 740 "F"(LXPXH)	719,23	10,00	71,92	647,31	10	5,39	302,09
dez/2019	30/09/2014	10177	MESA EM "L" - 1400 X 1400 X 740 "F"(LXPXH)	719,23	10,00	71,92	647,31	10	5,39	302,09
dez/2019	30/09/2014	10178	MESA EM "L" - 1400 X 1400 X 740 "F"(LXPXH)	719,23	10,00	71,92	647,31	10	5,39	302,09
dez/2019	30/09/2014	10179	MESA EM "L" - 1400 X 1400 X 740 "F"(LXPXH)	719,23	10,00	71,92	647,31	10	5,39	302,09
dez/2019	30/09/2014	10180	MESA EM "L" - 1400 X 1400 X 740 "F"(LXPXH)	719,23	10,00	71,92	647,31	10	5,39	302,09
dez/2019	30/09/2014	10181	MESA EM "L" - 1400 X 1400 X 740 "F"(LXPXH)	719,23	10,00	71,92	647,31	10	5,39	302,09
dez/2019	30/09/2014	10182	MESA EM "L" - 1400 X 1400 X 740 "F"(LXPXH)	719,23	10,00	71,92	647,31	10	5,39	302,09
dez/2019	31/10/2014	10183	CADEIRA POLTRONA GIRATÓRIA "F"	774,88	10,00	77,49	697,39	10	5,81	331,23
dez/2019	13/01/2016	10184	CADEIRA GIRATÓRIA OP. C/ BRAÇOS	1.116,19	10,00	111,62	1.004,57	10	8,37	602,76
dez/2019	13/01/2016	10185	CADEIRA GIRATÓRIA OP. C/ BRAÇOS	1.116,19	10,00	111,62	1.004,57	10	8,37	602,76

MES/ANO	DATA ENTRADA	Nº PATRIMONIO	DESCRICAO	VR. AQUISICAO (R\$)	% RESIDUAL	VR. RESIDUAL (R\$)	BASE CALC. DEPRECIACAO (R\$)	VIDA UTIL (ANOS)	DEPRECIACAO MENSAL (R\$)	VR. ATUAL (R\$)
dez/2019	13/01/2016	10186	CADEIRA GIRATÓRIA OP. C/ BRAÇOS	1.116,19	10,00	111,62	1.004,57	10	8,37	602,76
dez/2019	13/01/2016	10187	CADEIRA GIRATÓRIA OP. C/ BRAÇOS	1.116,19	10,00	111,62	1.004,57	10	8,37	602,76
dez/2019	13/01/2016	10188	CADEIRA GIRATÓRIA OP. C/ BRAÇOS	1.116,19	10,00	111,62	1.004,57	10	8,37	602,76
dez/2019	13/01/2016	10189	CADEIRA GIRATÓRIA OP. C/ BRAÇOS	1.116,19	10,00	111,62	1.004,57	10	8,37	602,76
dez/2019	13/01/2016	10190	CADEIRA GIRATÓRIA OP. C/ BRAÇOS	1.116,19	10,00	111,62	1.004,57	10	8,37	602,76
dez/2019	13/01/2016	10191	CADEIRA GIRATÓRIA OP. C/ BRAÇOS	1.116,19	10,00	111,62	1.004,57	10	8,37	602,76
dez/2019	13/01/2016	10192	CADEIRA GIRATÓRIA OP. C/ BRAÇOS	1.116,19	10,00	111,62	1.004,57	10	8,37	602,76
dez/2019	13/01/2016	10193	CADEIRA GIRATÓRIA OP. C/ BRAÇOS	1.116,19	10,00	111,62	1.004,57	10	8,37	602,76
dez/2019	13/01/2016	10194	CADEIRA GIRATÓRIA OP. C/ BRAÇOS	1.116,19	10,00	111,62	1.004,57	10	8,37	602,76
dez/2019	13/01/2016	10195	CADEIRA GIRATÓRIA OP. C/ BRAÇOS	1.116,19	10,00	111,62	1.004,57	10	8,37	602,76
dez/2019	13/01/2016	10196	CADEIRA GIRATÓRIA OP. C/ BRAÇOS	1.116,19	10,00	111,62	1.004,57	10	8,37	602,76
dez/2019	13/01/2016	10197	CADEIRA GIRATÓRIA OP. C/ BRAÇOS	1.116,19	10,00	111,62	1.004,57	10	8,37	602,76
dez/2019	13/01/2016	10198	CADEIRA GIRATÓRIA OP. C/ BRAÇOS	1.116,19	10,00	111,62	1.004,57	10	8,37	602,76
dez/2019	30/09/2014	10199	GAVETEIRO FIXO 04 GAVETAS "F" 400X600X740	455,76	10,00	45,58	410,18	10	3,42	191,43
dez/2019	30/09/2014	10200	GAVETEIRO FIXO 04 GAVETAS "F" 400X600X740	455,76	10,00	45,58	410,18	10	3,42	191,43
dez/2019	30/09/2014	10201	GAVETEIRO FIXO 04 GAVETAS "F" 400X600X740	455,76	10,00	45,58	410,18	10	3,42	191,43
dez/2019	30/09/2014	10202	GAVETEIRO FIXO 04 GAVETAS "F" 400X600X740	455,76	10,00	45,58	410,18	10	3,42	191,43
dez/2019	30/09/2014	10203	GAVETEIRO FIXO 04 GAVETAS "F" 400X600X740	455,76	10,00	45,58	410,18	10	3,42	191,43
dez/2019	30/09/2014	10204	GAVETEIRO FIXO 04 GAVETAS "F" 400X600X740	455,76	10,00	45,58	410,18	10	3,42	191,43
dez/2019	30/09/2014	10205	GAVETEIRO FIXO 04 GAVETAS "F" 400X600X740	455,76	10,00	45,58	410,18	10	3,42	191,43
dez/2019	30/09/2014	10206	MESA EM "L" - 1400 X 1400 X 740 "F"(LXPXH)	719,23	10,00	71,92	647,31	10	5,39	302,09
dez/2019	01/10/2014	10207	GAVETEIRO VOLANTE 03 GAVETAS "F" 400X520X630	357,69	10,00	35,77	321,92	10	2,68	152,89
dez/2019	01/10/2014	10208	GAVETEIRO VOLANTE 03 GAVETAS "F" 400X520X630	357,69	10,00	35,77	321,92	10	2,68	152,89
dez/2019	01/10/2014	10209	GAVETEIRO VOLANTE 03 GAVETAS "F" 400X520X630	357,69	10,00	35,77	321,92	10	2,68	152,89
dez/2019	27/01/2016	10211	POLTRONA FIXA ESPERA B/C/D	1.647,61	10,00	164,76	1.482,85	10	12,36	889,71
dez/2019	27/01/2016	10212	POLTRONA FIXA ESPERA B/C/D	1.647,61	10,00	164,76	1.482,85	10	12,36	889,71
dez/2019	27/01/2016	10213	POLTRONA FIXA ESPERA B/C/D	1.647,61	10,00	164,76	1.482,85	10	12,36	889,71

MES/ANO	DATA ENTRADA	Nº PATRIMONIO	DESCRICAO	VR. AQUISICAO (R\$)	% RESIDUAL	VR. RESIDUAL (R\$)	BASE CALC. DEPRECIACAO (R\$)	VIDA UTIL (ANOS)	DEPRECIACAO MENSAL (R\$)	VR. ATUAL (R\$)
dez/2019	09/10/2014	10214	ARMÁRIO ALTO "E" 800 X 470 X 2100 "LXPXH"	915,38	10,00	91,54	823,84	10	6,87	391,35
dez/2019	09/10/2014	10215	ARMÁRIO ALTO "E" 800 X 470 X 2100 "LXPXH"	915,38	10,00	91,54	823,84	10	6,87	391,35
dez/2019	23/10/2014	10216	MESA LATERAL C/D 600X600X360	535,57	10,00	53,56	482,01	10	4,02	228,94
dez/2019	12/01/2015	10217	ARMÁRIO ESCURO MDF COM 02 PORTAS, 02 GAVETAS E 01 DIVISÃO	2.800,00	10,00	280,00	2.520,00	10	21,00	1.260,00
dez/2019	02/02/2016	10218	POLTRONA GIRATÓRIA INTERLOCUTOR C/D	1.327,61	10,00	132,76	1.194,85	10	9,96	726,87
dez/2019	20/01/2016	10219	POLTRONA GIRATÓRIA INTERLOCUTOR C/D	1.327,61	10,00	132,76	1.194,85	10	9,96	716,91
dez/2019	02/02/2016	10220	POLTRONA GIRATÓRIA C/D	1.497,14	10,00	149,71	1.347,43	10	11,23	819,67
dez/2019	24/10/2014	10221	GAVETEIRO VOLANTE 2 GAVETAS C/D 470X520X610	769,23	10,00	76,92	692,31	10	5,77	328,86
dez/2019	24/10/2014	10222	MESA EXECUTIVA RETANGULAR COM AUXILIAR C/D 2000X100X740 + 1200X600X740	2.403,84	10,00	240,38	2.163,46	10	18,03	1.027,63
dez/2019	09/10/2014	10224	ARMÁRIO APARADOR C/D 2000(L) X 470 (P) X 740(H) MM	1.923,07	10,00	192,31	1.730,76	10	14,42	822,11
dez/2019	18/02/2016	10225	POLTRONA FIXA INTERLOCUTOR	538,42	10,00	53,84	484,58	10	4,04	294,79
dez/2019	18/02/2016	10226	POLTRONA FIXA INTERLOCUTOR	538,42	10,00	53,84	484,58	10	4,04	294,79
dez/2019	30/09/2014	10227	GAVETEIRO FIXO 04 GAVETAS "F" 400X600X740	455,76	10,00	45,58	410,18	10	3,42	191,43
dez/2019	30/09/2014	10228	GAVETEIRO FIXO 04 GAVETAS "F" 400X600X740	455,76	10,00	45,58	410,18	10	3,42	191,43
dez/2019	30/09/2014	10229	MESA EM "L" - 1400 X 1400 X 740 "F"(LXPXH)	719,23	10,00	71,92	647,31	10	5,39	302,09
dez/2019	30/09/2014	10230	MESA EM "L" - 1400 X 1400 X 740 "F"(LXPXH)	719,23	10,00	71,92	647,31	10	5,39	302,09
dez/2019	30/09/2014	10231	MESA EM "L" - 1400 X 1400 X 740 "F"(LXPXH)	719,23	10,00	71,92	647,31	10	5,39	302,09
dez/2019	23/10/2014	10232	ARMÁRIO BAIXO "F" 800X600X740	448,07	10,00	44,81	403,26	10	3,36	191,52
dez/2019	23/10/2014	10233	ARMÁRIO BAIXO "F" 800X600X740	448,07	10,00	44,81	403,26	10	3,36	191,52
dez/2019	16/10/2014	10234	ARMÁRIO ALTO "F" 800 X 470 X 2100 "LXPXH"	915,38	10,00	91,54	823,84	10	6,87	391,35
dez/2019	16/10/2014	10235	ARMÁRIO ALTO "F" 800 X 470 X 2100 "LXPXH"	915,38	10,00	91,54	823,84	10	6,87	391,35
dez/2019	31/10/2014	10236	CADEIRA POLTRONA GIRATÓRIA "F"	774,88	10,00	77,49	697,39	10	5,81	331,23
dez/2019	18/01/2016	10237	CADEIRA GIRATÓRIA OP. C/ BRAÇOS	1.116,19	10,00	111,62	1.004,57	10	8,37	602,76
dez/2019	18/01/2016	10238	CADEIRA GIRATÓRIA OP. C/ BRAÇOS	1.116,19	10,00	111,62	1.004,57	10	8,37	602,76

MES/ANO	DATA ENTRADA	Nº PATRIMONIO	DESCRICAO	VR. AQUISICAO (R\$)	% RESIDUAL	VR. RESIDUAL (R\$)	BASE CALC. DEPRECIACAO (R\$)	VIDA UTIL (ANOS)	DEPRECIACAO MENSAL (R\$)	VR. ATUAL (R\$)
dez/2019	18/01/2016	10239	CADEIRA GIRATÓRIA OP. C/ BRAÇOS	1.116,19	10,00	111,62	1.004,57	10	8,37	602,76
dez/2019	01/10/2014	10240	GAVETEIRO FIXO 02 GAVETAS "F"	211,53	10,00	21,15	190,38	10	1,59	90,40
dez/2019	07/10/2014	10242	MESA MDF COR ESCURO 1000X600X740	377,88	10,00	37,79	340,09	10	2,83	161,55
dez/2019	09/10/2014	10243	MESA PARA REUNIÃO FORMATO OVAL MDF ESCURO 4000X100X740	4.788,46	10,00	478,85	4.309,61	10	35,91	2.047,09
dez/2019	20/01/2016	10244	CADEIRA GIRATÓRIA OP. C/ BRAÇOS	1.116,19	10,00	111,62	1.004,57	10	8,37	602,76
dez/2019	20/01/2016	10245	CADEIRA GIRATÓRIA OP. C/ BRAÇOS	1.116,19	10,00	111,62	1.004,57	10	8,37	602,76
dez/2019	20/01/2016	10246	CADEIRA GIRATÓRIA OP. C/ BRAÇOS	1.116,19	10,00	111,62	1.004,57	10	8,37	602,76
dez/2019	20/01/2016	10247	CADEIRA GIRATÓRIA OP. C/ BRAÇOS	1.116,19	10,00	111,62	1.004,57	10	8,37	602,76
dez/2019	20/01/2016	10248	CADEIRA GIRATÓRIA OP. C/ BRAÇOS	1.116,19	10,00	111,62	1.004,57	10	8,37	602,76
dez/2019	20/01/2016	10249	CADEIRA GIRATÓRIA OP. C/ BRAÇOS	1.116,19	10,00	111,62	1.004,57	10	8,37	602,76
dez/2019	20/01/2016	10250	CADEIRA GIRATÓRIA OP. C/ BRAÇOS	1.116,19	10,00	111,62	1.004,57	10	8,37	602,76
dez/2019	20/01/2016	10251	CADEIRA GIRATÓRIA OP. C/ BRAÇOS	1.116,19	10,00	111,62	1.004,57	10	8,37	602,76
dez/2019	20/01/2016	10252	CADEIRA GIRATÓRIA OP. C/ BRAÇOS	1.116,19	10,00	111,62	1.004,57	10	8,37	602,76
dez/2019	20/01/2016	10253	CADEIRA GIRATÓRIA OP. C/ BRAÇOS	1.116,19	10,00	111,62	1.004,57	10	8,37	602,76
dez/2019	20/01/2016	10254	CADEIRA GIRATÓRIA OP. C/ BRAÇOS	1.116,19	10,00	111,62	1.004,57	10	8,37	602,76
dez/2019	07/10/2014	10259	MESA MDF F 1000X600X740	377,88	10,00	37,79	340,09	10	2,83	161,55
dez/2019	31/10/2014	10260	CADEIRA POLTRONA GIRATÓRIA F	774,88	10,00	77,49	697,39	10	5,81	331,23
dez/2019	31/10/2014	10261	CADEIRA POLTRONA GIRATÓRIA F	774,88	10,00	77,49	697,39	10	5,81	331,23
dez/2019	02/02/2016	10262	CADEIRA GIRATÓRIA OP. C/ BRAÇOS	1.116,19	10,00	111,62	1.004,57	10	8,37	611,13
dez/2019	02/02/2016	10263	CADEIRA GIRATÓRIA OP. C/ BRAÇOS	1.116,19	10,00	111,62	1.004,57	10	8,37	611,13
dez/2019	02/02/2016	10264	CADEIRA GIRATÓRIA OP. C/ BRAÇOS	1.116,19	10,00	111,62	1.004,57	10	8,37	611,13
dez/2019	02/02/2016	10265	CADEIRA GIRATÓRIA OP. C/ BRAÇOS	1.116,19	10,00	111,62	1.004,57	10	8,37	611,13
dez/2019	02/02/2016	10266	CADEIRA GIRATÓRIA OP. C/ BRAÇOS	1.116,19	10,00	111,62	1.004,57	10	8,37	611,13
dez/2019	02/02/2016	10267	CADEIRA GIRATÓRIA OP. C/ BRAÇOS	1.116,19	10,00	111,62	1.004,57	10	8,37	611,13
dez/2019	02/02/2016	10268	CADEIRA GIRATÓRIA OP. C/ BRAÇOS	1.116,19	10,00	111,62	1.004,57	10	8,37	611,13
dez/2019	02/02/2016	10269	CADEIRA GIRATÓRIA OP. C/ BRAÇOS	1.116,19	10,00	111,62	1.004,57	10	8,37	611,13
dez/2019	02/02/2016	10270	CADEIRA GIRATÓRIA OP. C/ BRAÇOS	1.116,19	10,00	111,62	1.004,57	10	8,37	611,13
dez/2019	02/02/2016	10271	CADEIRA GIRATÓRIA OP. C/ BRAÇOS	1.116,19	10,00	111,62	1.004,57	10	8,37	611,13
dez/2019	02/02/2016	10272	CADEIRA GIRATÓRIA OP. C/ BRAÇOS	1.116,19	10,00	111,62	1.004,57	10	8,37	611,13
dez/2019	11/02/2016	10273	POLTRONA FIXA INTERLOCUTOR	538,42	10,00	53,84	484,58	10	4,04	294,79
dez/2019	11/02/2016	10274	POLTRONA FIXA INTERLOCUTOR	538,42	10,00	53,84	484,58	10	4,04	294,79
dez/2019	22/12/2015	10275	CADEIRA GIRATÓRIA OP. S/ BRAÇOS	926,66	10,00	92,67	833,99	10	6,95	493,44

MES/ANO	DATA ENTRADA	Nº PATRIMONIO	DESCRICAO	VR. AQUISICAO (R\$)	% RESIDUAL	VR. RESIDUAL (R\$)	BASE CALC. DEPRECIACAO (R\$)	VIDA UTIL (ANOS)	DEPRECIACAO MENSAL (R\$)	VR. ATUAL (R\$)
dez/2019	09/10/2014	10276	MESA REUNIÃO 12 LUGARES F 4000X100X740	1.346,15	10,00	134,62	1.211,53	10	10,10	575,48
dez/2019	02/02/2016	10277	CADEIRA GIRATÓRIA OP. C/ BRAÇOS	1.116,19	10,00	111,62	1.004,57	10	8,37	611,13
dez/2019	02/02/2016	10278	CADEIRA GIRATÓRIA OP. C/ BRAÇOS	1.116,19	10,00	111,62	1.004,57	10	8,37	611,13
dez/2019	02/02/2016	10279	CADEIRA GIRATÓRIA OP. C/ BRAÇOS	1.116,19	10,00	111,62	1.004,57	10	8,37	611,13
dez/2019	02/02/2016	10280	CADEIRA GIRATÓRIA OP. C/ BRAÇOS	1.116,19	10,00	111,62	1.004,57	10	8,37	611,13
dez/2019	02/02/2016	10281	CADEIRA GIRATÓRIA OP. C/ BRAÇOS	1.116,19	10,00	111,62	1.004,57	10	8,37	611,13
dez/2019	02/02/2016	10282	CADEIRA GIRATÓRIA OP. C/ BRAÇOS	1.116,19	10,00	111,62	1.004,57	10	8,37	611,13
dez/2019	02/02/2016	10283	CADEIRA GIRATÓRIA OP. C/ BRAÇOS	1.116,19	10,00	111,62	1.004,57	10	8,37	611,13
dez/2019	02/02/2016	10284	CADEIRA GIRATÓRIA OP. C/ BRAÇOS	1.116,19	10,00	111,62	1.004,57	10	8,37	611,13
dez/2019	02/02/2016	10285	CADEIRA GIRATÓRIA OP. C/ BRAÇOS	1.116,19	10,00	111,62	1.004,57	10	8,37	611,13
dez/2019	02/02/2016	10286	CADEIRA GIRATÓRIA OP. C/ BRAÇOS	1.116,19	10,00	111,62	1.004,57	10	8,37	611,13
dez/2019	02/02/2016	10289	CADEIRA GIRATÓRIA OP. C/ BRAÇOS	1.116,19	10,00	111,62	1.004,57	10	8,37	611,13
dez/2019	18/01/2018	10290	MESA PARA REUNIÃO FORMATO OVAL MDF ESCURO 4000X100X740	4.788,46	10,00	478,85	4.309,61	10	35,91	3.447,70
dez/2019	07/10/2014	10291	MESA MDF COR ESCURO 1000X600X740	377,88	10,00	37,79	340,09	10	2,83	161,55
dez/2019	13/01/2016	10292	CADEIRA GIRATÓRIA OP. C/ BRAÇOS	1.116,19	10,00	111,62	1.004,57	10	8,37	602,76
dez/2019	13/01/2016	10293	CADEIRA GIRATÓRIA OP. C/ BRAÇOS	1.116,19	10,00	111,62	1.004,57	10	8,37	602,76
dez/2019	13/01/2016	10294	CADEIRA GIRATÓRIA OP. C/ BRAÇOS	1.116,19	10,00	111,62	1.004,57	10	8,37	602,76
dez/2019	13/01/2016	10295	CADEIRA GIRATÓRIA OP. C/ BRAÇOS	1.116,19	10,00	111,62	1.004,57	10	8,37	602,76
dez/2019	13/01/2016	10296	CADEIRA GIRATÓRIA OP. C/ BRAÇOS	1.116,19	10,00	111,62	1.004,57	10	8,37	602,76
dez/2019	13/01/2016	10297	CADEIRA GIRATÓRIA OP. C/ BRAÇOS	1.116,19	10,00	111,62	1.004,57	10	8,37	602,76
dez/2019	13/01/2016	10298	CADEIRA GIRATÓRIA OP. C/ BRAÇOS	1.116,19	10,00	111,62	1.004,57	10	8,37	602,76
dez/2019	13/01/2016	10299	CADEIRA GIRATÓRIA OP. C/ BRAÇOS	1.116,19	10,00	111,62	1.004,57	10	8,37	602,76
dez/2019	13/01/2016	10300	CADEIRA GIRATÓRIA OP. C/ BRAÇOS	1.116,19	10,00	111,62	1.004,57	10	8,37	602,76
dez/2019	13/01/2016	10301	CADEIRA GIRATÓRIA OP. C/ BRAÇOS	1.116,19	10,00	111,62	1.004,57	10	8,37	602,76
dez/2019	13/01/2016	10302	CADEIRA GIRATÓRIA OP. C/ BRAÇOS	1.116,19	10,00	111,62	1.004,57	10	8,37	602,76
dez/2019	13/01/2016	10303	CADEIRA GIRATÓRIA OP. C/ BRAÇOS	1.116,19	10,00	111,62	1.004,57	10	8,37	602,76
dez/2019	13/01/2016	10304	CADEIRA GIRATÓRIA OP. C/ BRAÇOS	1.116,19	10,00	111,62	1.004,57	10	8,37	602,76
dez/2019	13/01/2016	10305	CADEIRA GIRATÓRIA OP. C/ BRAÇOS	1.116,19	10,00	111,62	1.004,57	10	8,37	602,76
dez/2019	13/01/2016	10306	CADEIRA GIRATÓRIA OP. C/ BRAÇOS	1.116,19	10,00	111,62	1.004,57	10	8,37	602,76
dez/2019	13/01/2016	10307	CADEIRA GIRATÓRIA OP. C/ BRAÇOS	1.116,19	10,00	111,62	1.004,57	10	8,37	602,76
dez/2019	01/10/2014	10308	GAVETEIRO VOLANTE 03 GAVETAS "F" 400X520X630	357,69	10,00	35,77	321,92	10	2,68	152,89

MES/ANO	DATA ENTRADA	Nº PATRIMONIO	DESCRICAO	VR. AQUISICAO (R\$)	% RESIDUAL	VR. RESIDUAL (R\$)	BASE CALC. DEPRECIACAO (R\$)	VIDA UTIL (ANOS)	DEPRECIACAO MENSAL (R\$)	VR. ATUAL (R\$)
dez/2019	01/10/2014	10309	GAVETEIRO VOLANTE 03 GAVETAS "F" 400X520X630	357,69	10,00	35,77	321,92	10	2,68	152,89
dez/2019	01/10/2014	10310	GAVETEIRO VOLANTE 03 GAVETAS "F" 400X520X630	357,69	10,00	35,77	321,92	10	2,68	152,89
dez/2019	01/10/2014	10311	GAVETEIRO VOLANTE 03 GAVETAS "F" 400X520X630	357,69	10,00	35,77	321,92	10	2,68	152,89
dez/2019	01/10/2014	10312	GAVETEIRO VOLANTE 03 GAVETAS "F" 400X520X630	357,69	10,00	35,77	321,92	10	2,68	152,89
dez/2019	01/10/2014	10313	GAVETEIRO VOLANTE 03 GAVETAS "F" 400X520X630	357,69	10,00	35,77	321,92	10	2,68	152,89
dez/2019	01/10/2014	10314	GAVETEIRO VOLANTE 03 GAVETAS "F" 400X520X630	357,69	10,00	35,77	321,92	10	2,68	152,89
dez/2019	01/10/2014	10315	GAVETEIRO VOLANTE 03 GAVETAS "F" 400X520X630	357,69	10,00	35,77	321,92	10	2,68	152,89
dez/2019	01/10/2014	10316	GAVETEIRO VOLANTE 03 GAVETAS "F" 400X520X630	357,69	10,00	35,77	321,92	10	2,68	152,89
dez/2019	01/10/2014	10317	GAVETEIRO VOLANTE 03 GAVETAS "F" 400X520X630	357,69	10,00	35,77	321,92	10	2,68	152,89
dez/2019	01/10/2014	10318	GAVETEIRO VOLANTE 03 GAVETAS "F" 400X520X630	357,69	10,00	35,77	321,92	10	2,68	152,89
dez/2019	09/10/2014	10319	ARMÁRIO BAIXO "F" 800X600X740	448,07	10,00	44,81	403,26	10	3,36	191,52
dez/2019	09/10/2014	10320	ARMÁRIO BAIXO "F" 800X600X740	448,07	10,00	44,81	403,26	10	3,36	191,52
dez/2019	16/10/2014	10321	ARMÁRIO ALTO "F" 800 X 470 X 2100 "LXPXH"	915,38	10,00	91,54	823,84	10	6,87	391,35
dez/2019	16/10/2014	10322	ARMÁRIO ALTO "F" 800 X 470 X 2100 "LXPXH"	915,38	10,00	91,54	823,84	10	6,87	391,35
dez/2019	06/10/2014	10323	MESA RETA F 1400X600X740	440,38	10,00	44,04	396,34	10	3,30	188,25
dez/2019	06/10/2014	10324	MESA RETA F 1400X600X740	440,38	10,00	44,04	396,34	10	3,30	188,25
dez/2019	06/10/2014	10325	MESA RETA F 1400X600X740	440,38	10,00	44,04	396,34	10	3,30	188,25
dez/2019	06/10/2014	10326	MESA RETA F 1400X600X740	440,38	10,00	44,04	396,34	10	3,30	188,25
dez/2019	01/10/2014	10327	MESA PLATAFORMA 1400X1400X740 F	1.349,03	10,00	134,90	1.214,13	10	10,12	576,70
dez/2019	01/10/2014	10328	MESA PLATAFORMA 1400X1400X740 F	1.349,03	10,00	134,90	1.214,13	10	10,12	576,70
dez/2019	01/10/2014	10329	MESA PLATAFORMA 1400X1400X740 F	1.349,03	10,00	134,90	1.214,13	10	10,12	576,70
dez/2019	01/10/2014	10330	MESA PLATAFORMA 1400X1400X740 F	1.349,03	10,00	134,90	1.214,13	10	10,12	576,70
dez/2019	01/10/2014	10331	MESA PLATAFORMA 1400X1400X740 F	1.349,03	10,00	134,90	1.214,13	10	10,12	576,70

MES/ANO	DATA ENTRADA	Nº PATRIMONIO	DESCRICAO	VR. AQUISICAO (R\$)	% RESIDUAL	VR. RESIDUAL (R\$)	BASE CALC. DEPRECIACAO (R\$)	VIDA UTIL (ANOS)	DEPRECIACAO MENSAL (R\$)	VR. ATUAL (R\$)
dez/2019	01/10/2014	10332	MESA PLATAFORMA 1400X1400X740 F	1.349,03	10,00	134,90	1.214,13	10	10,12	576,70
dez/2019	06/10/2014	10333	MESA RETA F 1400X600X740	440,38	10,00	44,04	396,34	10	3,30	188,25
dez/2019	06/10/2014	10334	MESA RETA F 1400X600X740	440,38	10,00	44,04	396,34	10	3,30	188,25
dez/2019	06/10/2014	10335	MESA RETA F 1400X600X740	440,38	10,00	44,04	396,34	10	3,30	188,25
dez/2019	06/10/2014	10336	MESA RETA F 1400X600X740	440,38	10,00	44,04	396,34	10	3,30	188,25
dez/2019	06/10/2014	10337	MESA RETA F 1400X600X740	440,38	10,00	44,04	396,34	10	3,30	188,25
dez/2019	06/10/2014	10338	MESA RETA F 1400X600X740	440,38	10,00	44,04	396,34	10	3,30	188,25
dez/2019	09/10/2014	10339	ARMÁRIO BAIXO "F" 800X600X740	448,07	10,00	44,81	403,26	10	3,36	191,52
dez/2019	09/10/2014	10340	ARMÁRIO BAIXO "F" 800X600X740	448,07	10,00	44,81	403,26	10	3,36	191,52
dez/2019	16/10/2014	10341	ARMÁRIO ALTO "F" 800 X 470 X 2100 "LXPXH"	915,38	10,00	91,54	823,84	10	6,87	391,35
dez/2019	16/10/2014	10342	ARMÁRIO ALTO "F" 800 X 470 X 2100 "LXPXH"	915,38	10,00	91,54	823,84	10	6,87	391,35
dez/2019	01/10/2014	10343	GAVETEIRO VOLANTE 03 GAVETAS "F" 400X520X630	357,69	10,00	35,77	321,92	10	2,68	152,89
dez/2019	01/10/2014	10344	GAVETEIRO VOLANTE 03 GAVETAS "F" 400X520X630	357,69	10,00	35,77	321,92	10	2,68	152,89
dez/2019	01/10/2014	10345	GAVETEIRO VOLANTE 03 GAVETAS "F" 400X520X630	357,69	10,00	35,77	321,92	10	2,68	152,89
dez/2019	01/10/2014	10346	GAVETEIRO VOLANTE 03 GAVETAS "F" 400X520X630	357,69	10,00	35,77	321,92	10	2,68	152,89
dez/2019	01/10/2014	10347	GAVETEIRO VOLANTE 03 GAVETAS "F" 400X520X630	357,69	10,00	35,77	321,92	10	2,68	152,89
dez/2019	01/10/2014	10348	GAVETEIRO VOLANTE 03 GAVETAS "F" 400X520X630	357,69	10,00	35,77	321,92	10	2,68	152,89
dez/2019	01/10/2014	10349	GAVETEIRO VOLANTE 03 GAVETAS "F" 400X520X630	357,69	10,00	35,77	321,92	10	2,68	152,89
dez/2019	13/01/2016	10350	CADEIRA GIRATÓRIA OP. C/ BRAÇOS	1.116,19	10,00	111,62	1.004,57	10	8,37	602,76
dez/2019	13/01/2016	10351	CADEIRA GIRATÓRIA OP. C/ BRAÇOS	1.116,19	10,00	111,62	1.004,57	10	8,37	602,76
dez/2019	13/01/2016	10352	CADEIRA GIRATÓRIA OP. C/ BRAÇOS	1.116,19	10,00	111,62	1.004,57	10	8,37	602,76
dez/2019	13/01/2016	10353	CADEIRA GIRATÓRIA OP. C/ BRAÇOS	1.116,19	10,00	111,62	1.004,57	10	8,37	602,76
dez/2019	13/01/2016	10354	CADEIRA GIRATÓRIA OP. C/ BRAÇOS	1.116,19	10,00	111,62	1.004,57	10	8,37	602,76
dez/2019	13/01/2016	10355	CADEIRA GIRATÓRIA OP. C/ BRAÇOS	1.116,19	10,00	111,62	1.004,57	10	8,37	602,76
dez/2019	13/01/2016	10356	CADEIRA GIRATÓRIA OP. C/ BRAÇOS	1.116,19	10,00	111,62	1.004,57	10	8,37	602,76
dez/2019	13/01/2016	10357	CADEIRA GIRATÓRIA OP. C/ BRAÇOS	1.116,19	10,00	111,62	1.004,57	10	8,37	602,76
dez/2019	13/01/2016	10358	CADEIRA GIRATÓRIA OP. C/ BRAÇOS	1.116,19	10,00	111,62	1.004,57	10	8,37	602,76

MES/ANO	DATA ENTRADA	Nº PATRIMONIO	DESCRICAO	VR. AQUISICAO (R\$)	% RESIDUAL	VR. RESIDUAL (R\$)	BASE CALC. DEPRECIACAO (R\$)	VIDA UTIL (ANOS)	DEPRECIACAO MENSAL (R\$)	VR. ATUAL (R\$)
dez/2019	13/01/2016	10359	CADEIRA GIRATÓRIA OP. C/ BRAÇOS	1.116,19	10,00	111,62	1.004,57	10	8,37	602,76
dez/2019	13/01/2016	10360	CADEIRA GIRATÓRIA OP. C/ BRAÇOS	1.116,19	10,00	111,62	1.004,57	10	8,37	602,76
dez/2019	13/01/2016	10361	CADEIRA GIRATÓRIA OP. C/ BRAÇOS	1.116,19	10,00	111,62	1.004,57	10	8,37	602,76
dez/2019	13/01/2016	10362	CADEIRA GIRATÓRIA OP. C/ BRAÇOS	1.116,19	10,00	111,62	1.004,57	10	8,37	602,76
dez/2019	13/01/2016	10363	CADEIRA GIRATÓRIA OP. C/ BRAÇOS	1.116,19	10,00	111,62	1.004,57	10	8,37	602,76
dez/2019	01/10/2014	10364	MESA PLATAFORMA 1400X1400X740 F	1.349,03	10,00	134,90	1.214,13	10	10,12	576,70
dez/2019	01/10/2014	10365	MESA PLATAFORMA 1400X1400X740 F	1.349,03	10,00	134,90	1.214,13	10	10,12	576,70
dez/2019	01/10/2014	10366	MESA PLATAFORMA 1400X1400X740 F	1.349,03	10,00	134,90	1.214,13	10	10,12	576,70
dez/2019	01/10/2014	10367	MESA PLATAFORMA 1400X1400X740 F	1.349,03	10,00	134,90	1.214,13	10	10,12	576,70
dez/2019	06/10/2014	10368	MESA RETA F 1400X600X740	440,38	10,00	44,04	396,34	10	3,30	188,25
dez/2019	06/10/2014	10369	MESA RETA F 1400X600X740	440,38	10,00	44,04	396,34	10	3,30	188,25
dez/2019	06/10/2014	10370	MESA RETA F 1400X600X740	440,38	10,00	44,04	396,34	10	3,30	188,25
dez/2019	06/10/2014	10371	MESA RETA F 1400X600X740	440,38	10,00	44,04	396,34	10	3,30	188,25
dez/2019	06/10/2014	10372	MESA RETA F 1400X600X740	440,38	10,00	44,04	396,34	10	3,30	188,25
dez/2019	06/10/2014	10373	MESA RETA F 1400X600X740	440,38	10,00	44,04	396,34	10	3,30	188,25
dez/2019	06/10/2014	10374	MESA RETA F 1400X600X740	440,38	10,00	44,04	396,34	10	3,30	188,25
dez/2019	06/10/2014	10375	MESA RETA F 1400X600X740	440,38	10,00	44,04	396,34	10	3,30	188,25
dez/2019	01/10/2014	10376	GAVETEIRO VOLANTE 03 GAVETAS "F" 400X520X630	357,69	10,00	35,77	321,92	10	2,68	152,89
dez/2019	01/10/2014	10377	GAVETEIRO VOLANTE 03 GAVETAS "F" 400X520X630	357,69	10,00	35,77	321,92	10	2,68	152,89
dez/2019	01/10/2014	10378	GAVETEIRO VOLANTE 03 GAVETAS "F" 400X520X630	357,69	10,00	35,77	321,92	10	2,68	152,89
dez/2019	01/10/2014	10379	GAVETEIRO VOLANTE 03 GAVETAS "F" 400X520X630	357,69	10,00	35,77	321,92	10	2,68	152,89
dez/2019	01/10/2014	10380	GAVETEIRO VOLANTE 03 GAVETAS "F" 400X520X630	357,69	10,00	35,77	321,92	10	2,68	152,89
dez/2019	01/10/2014	10381	GAVETEIRO VOLANTE 03 GAVETAS "F" 400X520X630	357,69	10,00	35,77	321,92	10	2,68	152,89
dez/2019	01/10/2014	10382	GAVETEIRO VOLANTE 03 GAVETAS "F" 400X520X630	357,69	10,00	35,77	321,92	10	2,68	152,89
dez/2019	01/10/2014	10383	GAVETEIRO VOLANTE 03 GAVETAS "F" 400X520X630	357,69	10,00	35,77	321,92	10	2,68	152,89
dez/2019	09/10/2014	10384	ARMÁRIO BAIXO "F" 800X600X740	448,07	10,00	44,81	403,26	10	3,36	191,52

MES/ANO	DATA ENTRADA	Nº PATRIMONIO	DESCRICAO	VR. AQUISICAO (R\$)	% RESIDUAL	VR. RESIDUAL (R\$)	BASE CALC. DEPRECIACAO (R\$)	VIDA UTIL (ANOS)	DEPRECIACAO MENSAL (R\$)	VR. ATUAL (R\$)
dez/2019	09/10/2014	10385	ARMÁRIO BAIXO "F" 800X600X740	448,07	10,00	44,81	403,26	10	3,36	191,52
dez/2019	16/10/2014	10386	ARMÁRIO ALTO "F" 800 X 470 X 2100 "LXPXH"	915,38	10,00	91,54	823,84	10	6,87	391,35
dez/2019	16/10/2014	10387	ARMÁRIO ALTO "F" 800 X 470 X 2100 "LXPXH"	915,38	10,00	91,54	823,84	10	6,87	391,35
dez/2019	16/10/2014	10388	ARMÁRIO ALTO "F" 800 X 470 X 2100 "LXPXH"	915,38	10,00	91,54	823,84	10	6,87	391,35
dez/2019	13/01/2016	10389	CADEIRA GIRATÓRIA OP. C/ BRAÇOS	1.116,19	10,00	111,62	1.004,57	10	8,37	602,76
dez/2019	13/01/2016	10390	CADEIRA GIRATÓRIA OP. C/ BRAÇOS	1.116,19	10,00	111,62	1.004,57	10	8,37	602,76
dez/2019	13/01/2016	10391	CADEIRA GIRATÓRIA OP. C/ BRAÇOS	1.116,19	10,00	111,62	1.004,57	10	8,37	602,76
dez/2019	13/01/2016	10392	CADEIRA GIRATÓRIA OP. C/ BRAÇOS	1.116,19	10,00	111,62	1.004,57	10	8,37	602,76
dez/2019	13/01/2016	10393	CADEIRA GIRATÓRIA OP. C/ BRAÇOS	1.116,19	10,00	111,62	1.004,57	10	8,37	602,76
dez/2019	13/01/2016	10394	CADEIRA GIRATÓRIA OP. C/ BRAÇOS	1.116,19	10,00	111,62	1.004,57	10	8,37	602,76
dez/2019	13/01/2016	10395	CADEIRA GIRATÓRIA OP. C/ BRAÇOS	1.116,19	10,00	111,62	1.004,57	10	8,37	602,76
dez/2019	18/01/2016	10396	CADEIRA GIRATÓRIA OP. C/ BRAÇOS	1.116,19	10,00	111,62	1.004,57	10	8,37	602,76
dez/2019	18/01/2016	10397	CADEIRA GIRATÓRIA OP. C/ BRAÇOS	1.116,19	10,00	111,62	1.004,57	10	8,37	602,76
dez/2019	18/01/2016	10398	CADEIRA GIRATÓRIA OP. C/ BRAÇOS	1.116,19	10,00	111,62	1.004,57	10	8,37	602,76
dez/2019	18/01/2016	10399	CADEIRA GIRATÓRIA OP. C/ BRAÇOS	1.116,19	10,00	111,62	1.004,57	10	8,37	602,76
dez/2019	18/01/2016	10400	CADEIRA GIRATÓRIA OP. C/ BRAÇOS	1.116,19	10,00	111,62	1.004,57	10	8,37	602,76
dez/2019	18/01/2016	10401	CADEIRA GIRATÓRIA OP. C/ BRAÇOS	1.116,19	10,00	111,62	1.004,57	10	8,37	602,76
dez/2019	18/01/2016	10402	CADEIRA GIRATÓRIA OP. C/ BRAÇOS	1.116,19	10,00	111,62	1.004,57	10	8,37	602,76
dez/2019	18/01/2016	10403	CADEIRA GIRATÓRIA OP. C/ BRAÇOS	1.116,19	10,00	111,62	1.004,57	10	8,37	602,76
dez/2019	18/01/2016	10404	CADEIRA GIRATÓRIA OP. C/ BRAÇOS	1.116,19	10,00	111,62	1.004,57	10	8,37	602,76
dez/2019	01/10/2014	10405	MESA PLATAFORMA 1400X1400X740 F	1.349,03	10,00	134,90	1.214,13	10	10,12	576,70
dez/2019	01/10/2014	10406	MESA PLATAFORMA 1400X1400X740 F	1.349,03	10,00	134,90	1.214,13	10	10,12	576,70
dez/2019	01/10/2014	10407	MESA PLATAFORMA 1400X1400X740 F	1.349,03	10,00	134,90	1.214,13	10	10,12	576,70
dez/2019	01/10/2014	10408	MESA PLATAFORMA 1400X1400X740 F	1.349,03	10,00	134,90	1.214,13	10	10,12	576,70
dez/2019	18/02/2016	10410	POLTRONA FIXA INTERLOCUTOR	538,42	10,00	53,84	484,58	10	4,04	294,79
dez/2019	18/02/2016	10411	POLTRONA FIXA INTERLOCUTOR	538,42	10,00	53,84	484,58	10	4,04	294,79
dez/2019	09/10/2014	10412	ARMÁRIO ALTO SEMI-ABERTO "E" 800X470X2100	1.035,57	10,00	103,56	932,01	10	7,77	442,69
dez/2019	09/10/2014	10413	ARMÁRIO ALTO SEMI-ABERTO "E" 800X470X2100	1.035,57	10,00	103,56	932,01	10	7,77	442,69

MES/ANO	DATA ENTRADA	Nº PATRIMONIO	DESCRICAO	VR. AQUISICAO (R\$)	% RESIDUAL	VR. RESIDUAL (R\$)	BASE CALC. DEPRECIACAO (R\$)	VIDA UTIL (ANOS)	DEPRECIACAO MENSAL (R\$)	VR. ATUAL (R\$)
dez/2019	09/10/2014	10414	ARMÁRIO ALTO SEMI-ABERTO "E" 800X470X2100	1.035,57	10,00	103,56	932,01	10	7,77	442,69
dez/2019	09/10/2014	10415	ARMÁRIO BAIXO "E" 800X600X740	448,07	10,00	44,81	403,26	10	3,36	191,52
dez/2019	11/02/2016	10417	POLTRONA GIRATÓRIA	1.619,52	10,00	161,95	1.457,57	10	12,15	886,71
dez/2019	24/10/2014	10418	MESA AUXILIAR EXECUTIVA E 1000X600X740	377,88	10,00	37,79	340,09	10	2,83	161,55
dez/2019	24/10/2014	10419	GAVETEIRO VOLANTE 03 GAVETAS "E" 400X520X630	358,65	10,00	35,87	322,78	10	2,69	153,31
dez/2019	12/01/2015	10420	POLTRONA ESTILO LONGARINA 01 LUGAR	1.184,20	10,00	118,42	1.065,78	10	8,88	532,86
dez/2019	12/01/2015	10421	POLTRONA ESTILO LONGARINA 01 LUGAR	1.184,20	10,00	118,42	1.065,78	10	8,88	532,86
dez/2019	16/10/2014	10422	ARMÁRIO ALTO "F" 800 X 470 X 2100 "LXPXH"	915,38	10,00	91,54	823,84	10	6,87	391,35
dez/2019	16/10/2014	10423	ARMÁRIO ALTO "F" 800 X 470 X 2100 "LXPXH"	915,38	10,00	91,54	823,84	10	6,87	391,35
dez/2019	23/10/2014	10424	ARMÁRIO ALTO SEMI-ABERTO "F" 800 X 470 X 2100 "LXPXH"	1.035,57	10,00	103,56	932,01	10	7,77	442,69
dez/2019	23/10/2014	10425	ARMÁRIO ALTO SEMI-ABERTO "F" 800 X 470 X 2100 "LXPXH"	1.035,57	10,00	103,56	932,01	10	7,77	442,69
dez/2019	01/10/2014	10426	GAVETEIRO FIXO 2 GAVETAS F 400X450X290	211,53	10,00	21,15	190,38	10	1,59	90,40
dez/2019	30/09/2014	10427	MESA EM "L" - 1400 X 1400 X 740 "F"(LXPXH)	719,23	10,00	71,92	647,31	10	5,39	302,09
dez/2019	30/09/2014	10428	MESA EM "L" - 1400 X 1400 X 740 "F"(LXPXH)	719,23	10,00	71,92	647,31	10	5,39	302,09
dez/2019	30/09/2014	10429	GAVETEIRO FIXO 04 GAVETAS "F" 400X600X740	455,76	10,00	45,58	410,18	10	3,42	191,43
dez/2019	18/01/2016	10430	CADEIRA GIRATÓRIA OP. C/ BRAÇOS	1.116,19	10,00	111,62	1.004,57	10	8,37	602,76
dez/2019	18/01/2016	10431	CADEIRA GIRATÓRIA OP. C/ BRAÇOS	1.116,19	10,00	111,62	1.004,57	10	8,37	602,76
dez/2019	18/01/2016	10432	CADEIRA GIRATÓRIA OP. C/ BRAÇOS	1.116,19	10,00	111,62	1.004,57	10	8,37	602,76
dez/2019	16/10/2014	10433	ARMÁRIO ALTO "F" 800 X 470 X 2100 "LXPXH"	915,38	10,00	91,54	823,84	10	6,87	391,35
dez/2019	16/10/2014	10434	ARMÁRIO ALTO "F" 800 X 470 X 2100 "LXPXH"	915,38	10,00	91,54	823,84	10	6,87	391,35
dez/2019	23/10/2014	10435	ARMÁRIO ALTO SEMI-ABERTO "F" 800 X 470 X 2100 "LXPXH"	1.035,57	10,00	103,56	932,01	10	7,77	442,69
dez/2019	30/09/2014	10436	GAVETEIRO FIXO 04 GAVETAS "F" 400X600X740	455,76	10,00	45,58	410,18	10	3,42	191,43

MES/ANO	DATA ENTRADA	Nº PATRIMONIO	DESCRICAO	VR. AQUISICAO (R\$)	% RESIDUAL	VR. RESIDUAL (R\$)	BASE CALC. DEPRECIACAO (R\$)	VIDA UTIL (ANOS)	DEPRECIACAO MENSAL (R\$)	VR. ATUAL (R\$)
dez/2019	30/09/2014	10438	GAVETEIRO FIXO 04 GAVETAS "F" 400X600X740	455,76	10,00	45,58	410,18	10	3,42	191,43
dez/2019	30/09/2014	10439	MESA EM "L" - 1400 X 1400 X 740 "F"(LXPXH)	719,23	10,00	71,92	647,31	10	5,39	302,09
dez/2019	30/09/2014	10440	MESA EM "L" - 1400 X 1400 X 740 "F"(LXPXH)	719,23	10,00	71,92	647,31	10	5,39	302,09
dez/2019	30/09/2014	10441	MESA EM "L" - 1400 X 1400 X 740 "F"(LXPXH)	719,23	10,00	71,92	647,31	10	5,39	302,09
dez/2019	30/09/2014	10442	MESA EM "L" - 1400 X 1400 X 740 "F"(LXPXH)	719,23	10,00	71,92	647,31	10	5,39	302,09
dez/2019	30/09/2014	10443	MESA EM "L" - 1400 X 1400 X 740 "F"(LXPXH)	719,23	10,00	71,92	647,31	10	5,39	302,09
dez/2019	30/09/2014	10444	MESA EM "L" - 1400 X 1400 X 740 "F"(LXPXH)	719,23	10,00	71,92	647,31	10	5,39	302,09
dez/2019	18/01/2016	10445	CADEIRA GIRATÓRIA OP. C/ BRAÇOS	1.116,19	10,00	111,62	1.004,57	10	8,37	602,76
dez/2019	18/01/2016	10446	CADEIRA GIRATÓRIA OP. C/ BRAÇOS	1.116,19	10,00	111,62	1.004,57	10	8,37	602,76
dez/2019	18/01/2016	10447	CADEIRA GIRATÓRIA OP. C/ BRAÇOS	1.116,19	10,00	111,62	1.004,57	10	8,37	602,76
dez/2019	18/01/2016	10448	CADEIRA GIRATÓRIA OP. C/ BRAÇOS	1.116,19	10,00	111,62	1.004,57	10	8,37	602,76
dez/2019	18/01/2016	10449	CADEIRA GIRATÓRIA OP. C/ BRAÇOS	1.116,19	10,00	111,62	1.004,57	10	8,37	602,76
dez/2019	18/01/2016	10450	CADEIRA GIRATÓRIA OP. C/ BRAÇOS	1.116,19	10,00	111,62	1.004,57	10	8,37	602,76
dez/2019	18/01/2016	10451	CADEIRA GIRATÓRIA OP. C/ BRAÇOS	1.116,19	10,00	111,62	1.004,57	10	8,37	602,76
dez/2019	06/10/2014	10452	META RETA F 1400X600X740	440,38	10,00	44,04	396,34	10	3,30	188,25
dez/2019	09/10/2014	10453	ARMÁRIO BAIXO "F" 800X600X740	448,07	10,00	44,81	403,26	10	3,36	191,52
dez/2019	23/10/2014	10460	ARMÁRIO ALTO SEMI-ABERTO "F" 800 X 470 X 2100 "LXPXH"	1.035,57	10,00	103,56	932,01	10	7,77	442,69
dez/2019	23/10/2014	10461	ARMÁRIO ALTO SEMI-ABERTO "F" 800 X 470 X 2100 "LXPXH"	1.035,57	10,00	103,56	932,01	10	7,77	442,69
dez/2019	16/10/2014	10462	ARMÁRIO ALTO "F" 800 X 470 X 2100 "LXPXH"	915,38	10,00	91,54	823,84	10	6,87	391,35
dez/2019	09/10/2014	10463	ARMÁRIO BAIXO "F" 800X600X740	448,07	10,00	44,81	403,26	10	3,36	191,52
dez/2019	09/10/2014	10464	ARMÁRIO BAIXO "F" 800X600X740	448,07	10,00	44,81	403,26	10	3,36	191,52
dez/2019	01/10/2014	10465	GAVETEIRO VOLANTE 03 GAVETAS "F" 400X520X630	357,69	10,00	35,77	321,92	10	2,68	152,89
dez/2019	01/10/2014	10466	GAVETEIRO VOLANTE 03 GAVETAS "F" 400X520X630	357,69	10,00	35,77	321,92	10	2,68	152,89
dez/2019	01/10/2014	10467	GAVETEIRO VOLANTE 03 GAVETAS "F" 400X520X630	357,69	10,00	35,77	321,92	10	2,68	152,89
dez/2019	01/10/2014	10468	GAVETEIRO VOLANTE 03 GAVETAS "F" 400X520X630	357,69	10,00	35,77	321,92	10	2,68	152,89

MES/ANO	DATA ENTRADA	Nº PATRIMONIO	DESCRICAO	VR. AQUISICAO (R\$)	% RESIDUAL	VR. RESIDUAL (R\$)	BASE CALC. DEPRECIACAO (R\$)	VIDA UTIL (ANOS)	DEPRECIACAO MENSAL (R\$)	VR. ATUAL (R\$)
dez/2019	01/10/2014	10469	GAVETEIRO VOLANTE 03 GAVETAS "F" 400X520X630	357,69	10,00	35,77	321,92	10	2,68	152,89
dez/2019	01/10/2014	10470	GAVETEIRO VOLANTE 03 GAVETAS "F" 400X520X630	357,69	10,00	35,77	321,92	10	2,68	152,89
dez/2019	01/10/2014	10471	GAVETEIRO VOLANTE 03 GAVETAS "F" 400X520X630	357,69	10,00	35,77	321,92	10	2,68	152,89
dez/2019	01/10/2014	10472	GAVETEIRO VOLANTE 03 GAVETAS "F" 400X520X630	357,69	10,00	35,77	321,92	10	2,68	152,89
dez/2019	01/10/2014	10473	GAVETEIRO VOLANTE 03 GAVETAS "F" 400X520X630	357,69	10,00	35,77	321,92	10	2,68	152,89
dez/2019	01/10/2014	10474	GAVETEIRO VOLANTE 03 GAVETAS "F" 400X520X630	357,69	10,00	35,77	321,92	10	2,68	152,89
dez/2019	01/10/2014	10475	GAVETEIRO VOLANTE 03 GAVETAS "F" 400X520X630	357,69	10,00	35,77	321,92	10	2,68	152,89
dez/2019	18/01/2016	10476	CADEIRA GIRATÓRIA OP. C/ BRAÇOS	1.116,19	10,00	111,62	1.004,57	10	8,37	602,76
dez/2019	18/01/2016	10477	CADEIRA GIRATÓRIA OP. C/ BRAÇOS	1.116,19	10,00	111,62	1.004,57	10	8,37	602,76
dez/2019	18/01/2016	10478	CADEIRA GIRATÓRIA OP. C/ BRAÇOS	1.116,19	10,00	111,62	1.004,57	10	8,37	602,76
dez/2019	18/01/2016	10479	CADEIRA GIRATÓRIA OP. C/ BRAÇOS	1.116,19	10,00	111,62	1.004,57	10	8,37	602,76
dez/2019	18/01/2016	10480	CADEIRA GIRATÓRIA OP. C/ BRAÇOS	1.116,19	10,00	111,62	1.004,57	10	8,37	602,76
dez/2019	18/01/2016	10481	CADEIRA GIRATÓRIA OP. C/ BRAÇOS	1.116,19	10,00	111,62	1.004,57	10	8,37	602,76
dez/2019	18/01/2016	10482	CADEIRA GIRATÓRIA OP. C/ BRAÇOS	1.116,19	10,00	111,62	1.004,57	10	8,37	602,76
dez/2019	18/01/2016	10483	CADEIRA GIRATÓRIA OP. C/ BRAÇOS	1.116,19	10,00	111,62	1.004,57	10	8,37	602,76
dez/2019	18/01/2016	10484	CADEIRA GIRATÓRIA OP. C/ BRAÇOS	1.116,19	10,00	111,62	1.004,57	10	8,37	602,76
dez/2019	18/01/2016	10485	CADEIRA GIRATÓRIA OP. C/ BRAÇOS	1.116,19	10,00	111,62	1.004,57	10	8,37	602,76
dez/2019	18/01/2016	10486	CADEIRA GIRATÓRIA OP. C/ BRAÇOS	1.116,19	10,00	111,62	1.004,57	10	8,37	602,76
dez/2019	18/01/2016	10487	CADEIRA GIRATÓRIA OP. C/ BRAÇOS	1.116,19	10,00	111,62	1.004,57	10	8,37	602,76
dez/2019	18/01/2016	10488	CADEIRA GIRATÓRIA OP. C/ BRAÇOS	1.116,19	10,00	111,62	1.004,57	10	8,37	602,76
dez/2019	18/01/2016	10489	CADEIRA GIRATÓRIA OP. C/ BRAÇOS	1.116,19	10,00	111,62	1.004,57	10	8,37	602,76
dez/2019	18/01/2016	10490	CADEIRA GIRATÓRIA OP. C/ BRAÇOS	1.116,19	10,00	111,62	1.004,57	10	8,37	602,76
dez/2019	18/01/2016	10491	CADEIRA GIRATÓRIA OP. C/ BRAÇOS	1.116,19	10,00	111,62	1.004,57	10	8,37	602,76
dez/2019	18/01/2016	10492	CADEIRA GIRATÓRIA OP. C/ BRAÇOS	1.116,19	10,00	111,62	1.004,57	10	8,37	602,76
dez/2019	18/01/2016	10493	CADEIRA GIRATÓRIA OP. C/ BRAÇOS	1.116,19	10,00	111,62	1.004,57	10	8,37	602,76
dez/2019	18/01/2016	10494	CADEIRA GIRATÓRIA OP. C/ BRAÇOS	1.116,19	10,00	111,62	1.004,57	10	8,37	602,76
dez/2019	18/01/2016	10495	CADEIRA GIRATÓRIA OP. C/ BRAÇOS	1.116,19	10,00	111,62	1.004,57	10	8,37	602,76
dez/2019	18/01/2016	10496	CADEIRA GIRATÓRIA OP. C/ BRAÇOS	1.116,19	10,00	111,62	1.004,57	10	8,37	602,76
dez/2019	18/01/2016	10497	CADEIRA GIRATÓRIA OP. C/ BRAÇOS	1.116,19	10,00	111,62	1.004,57	10	8,37	602,76

MES/ANO	DATA ENTRADA	Nº PATRIMONIO	DESCRICAO	VR. AQUISICAO (R\$)	% RESIDUAL	VR. RESIDUAL (R\$)	BASE CALC. DEPRECIACAO (R\$)	VIDA UTIL (ANOS)	DEPRECIACAO MENSAL (R\$)	VR. ATUAL (R\$)
dez/2019	06/10/2014	10498	MESA RETA F 1400X600X740	440,38	10,00	44,04	396,34	10	3,30	188,25
dez/2019	06/10/2014	10499	MESA RETA F 1400X600X740	440,38	10,00	44,04	396,34	10	3,30	188,25
dez/2019	06/10/2014	10500	MESA RETA F 1400X600X740	440,38	10,00	44,04	396,34	10	3,30	188,25
dez/2019	06/10/2014	10501	MESA RETA F 1400X600X740	440,38	10,00	44,04	396,34	10	3,30	188,25
dez/2019	06/10/2014	10502	MESA RETA F 1400X600X740	440,38	10,00	44,04	396,34	10	3,30	188,25
dez/2019	06/10/2014	10503	MESA RETA F 1400X600X740	440,38	10,00	44,04	396,34	10	3,30	188,25
dez/2019	01/10/2014	10504	MESA PLATAFORMA 1400X1400X740 F	1.349,03	10,00	134,90	1.214,13	10	10,12	576,70
dez/2019	01/10/2014	10505	MESA PLATAFORMA 1400X1400X740 F	1.349,03	10,00	134,90	1.214,13	10	10,12	576,70
dez/2019	01/10/2014	10506	MESA PLATAFORMA 1400X1400X740 F	1.349,03	10,00	134,90	1.214,13	10	10,12	576,70
dez/2019	01/10/2014	10507	MESA PLATAFORMA 1400X1400X740 F	1.349,03	10,00	134,90	1.214,13	10	10,12	576,70
dez/2019	01/10/2014	10508	MESA PLATAFORMA 1400X1400X740 F	1.349,03	10,00	134,90	1.214,13	10	10,12	576,70
dez/2019	01/10/2014	10509	MESA PLATAFORMA 1400X1400X740 F	1.349,03	10,00	134,90	1.214,13	10	10,12	576,70
dez/2019	01/10/2014	10510	MESA PLATAFORMA 1400X1400X740 F	1.349,03	10,00	134,90	1.214,13	10	10,12	576,70
dez/2019	01/10/2014	10511	MESA PLATAFORMA 1400X1400X740 F	1.349,03	10,00	134,90	1.214,13	10	10,12	576,70
dez/2019	18/02/2016	10514	POLTRONA FIXA INTERLOCUTOR	538,42	10,00	53,84	484,58	10	4,04	294,79
dez/2019	18/02/2016	10515	POLTRONA FIXA INTERLOCUTOR	538,42	10,00	53,84	484,58	10	4,04	294,79
dez/2019	09/10/2014	10516	ARMÁRIO ALTO "E" 800 X 470 X 2100 "LXPXH"	915,38	10,00	91,54	823,84	10	6,87	391,35
dez/2019	09/10/2014	10517	ARMÁRIO ALTO "E" 800 X 470 X 2100 "LXPXH"	915,38	10,00	91,54	823,84	10	6,87	391,35
dez/2019	09/10/2014	10518	ARMÁRIO BAIXO "E" 800X600X740	448,07	10,00	44,81	403,26	10	3,36	191,52
dez/2019	11/02/2016	10519	POLTRONA GIRATÓRIA	1.619,52	10,00	161,95	1.457,57	10	12,15	886,71
dez/2019	24/10/2014	10520	MESA EXECUTIVA RETANGULAR E 1800X800X740	629,80	10,00	62,98	566,82	10	4,72	269,21
dez/2019	24/10/2014	10521	GAVETEIRO VOLANTE 03 GAVETAS "E" 400X520X630	358,65	10,00	35,87	322,78	10	2,69	153,31
dez/2019	18/02/2016	10522	POLTRONA FIXA INTERLOCUTOR	538,42	10,00	53,84	484,58	10	4,04	294,79
dez/2019	18/02/2016	10523	POLTRONA FIXA INTERLOCUTOR	538,42	10,00	53,84	484,58	10	4,04	294,79
dez/2019	12/01/2015	10525	POLTRONA ESTILO LONGARINA 01 LUGAR	1.184,20	10,00	118,42	1.065,78	10	8,88	532,86

MES/ANO	DATA ENTRADA	Nº PATRIMONIO	DESCRICAO	VR. AQUISICAO (R\$)	% RESIDUAL	VR. RESIDUAL (R\$)	BASE CALC. DEPRECIACAO (R\$)	VIDA UTIL (ANOS)	DEPRECIACAO MENSAL (R\$)	VR. ATUAL (R\$)
dez/2019	12/01/2015	10526	POLTRONA ESTILO LONGARINA 01 LUGAR	1.184,20	10,00	118,42	1.065,78	10	8,88	532,86
dez/2019	31/10/2014	10528	CADEIRA POLTRONA GIRATÓRIA "F"	774,88	10,00	77,49	697,39	10	5,81	331,23
dez/2019	23/10/2014	10529	ARMÁRIO BAIXO "F" 800X600X740	448,07	10,00	44,81	403,26	10	3,36	191,52
dez/2019	23/10/2014	10530	ARMÁRIO BAIXO "F" 800X600X740	448,07	10,00	44,81	403,26	10	3,36	191,52
dez/2019	23/10/2014	10531	ARMÁRIO BAIXO "F" 800X600X740	448,07	10,00	44,81	403,26	10	3,36	191,52
dez/2019	16/10/2014	10532	ARMÁRIO ALTO "F" 800 X 470 X 2100 "LXPXH"	915,38	10,00	91,54	823,84	10	6,87	391,35
dez/2019	16/10/2014	10533	ARMÁRIO ALTO "F" 800 X 470 X 2100 "LXPXH"	915,38	10,00	91,54	823,84	10	6,87	391,35
dez/2019	16/10/2014	10534	ARMÁRIO ALTO "F" 800 X 470 X 2100 "LXPXH"	915,38	10,00	91,54	823,84	10	6,87	391,35
dez/2019	16/10/2014	10535	ARMÁRIO ALTO "F" 800 X 470 X 2100 "LXPXH"	915,38	10,00	91,54	823,84	10	6,87	391,35
dez/2019	16/10/2014	10536	ARMÁRIO ALTO "F" 800 X 470 X 2100 "LXPXH"	915,38	10,00	91,54	823,84	10	6,87	391,35
dez/2019	01/10/2014	10537	GAVETEIRO VOLANTE 03 GAVETAS "F" 400X520X630	357,69	10,00	35,77	321,92	10	2,68	152,89
dez/2019	01/10/2014	10538	GAVETEIRO VOLANTE 03 GAVETAS "F" 400X520X630	357,69	10,00	35,77	321,92	10	2,68	152,89
dez/2019	01/10/2014	10539	GAVETEIRO VOLANTE 03 GAVETAS "F" 400X520X630	357,69	10,00	35,77	321,92	10	2,68	152,89
dez/2019	01/10/2014	10540	GAVETEIRO VOLANTE 03 GAVETAS "F" 400X520X630	357,69	10,00	35,77	321,92	10	2,68	152,89
dez/2019	01/10/2014	10541	GAVETEIRO VOLANTE 03 GAVETAS "F" 400X520X630	357,69	10,00	35,77	321,92	10	2,68	152,89
dez/2019	01/10/2014	10542	GAVETEIRO VOLANTE 03 GAVETAS "F" 400X520X630	357,69	10,00	35,77	321,92	10	2,68	152,89
dez/2019	15/10/2014	10543	ARMÁRIO PARA ARQUIVO DESLIZANTE	44.935,00	10,00	4.493,50	40.441,50	10	337,01	19.209,68
dez/2019	15/10/2014	10544	ARMÁRIO PARA ARQUIVO DESLIZANTE	44.935,00	10,00	4.493,50	40.441,50	10	337,01	19.209,68
dez/2019	15/10/2014	10545	ARMÁRIO PARA ARQUIVO DESLIZANTE	44.935,00	10,00	4.493,50	40.441,50	10	337,01	19.209,68
dez/2019	15/10/2014	10546	ARMÁRIO PARA ARQUIVO DESLIZANTE	44.935,00	10,00	4.493,50	40.441,50	10	337,01	19.209,68
dez/2019	03/10/2014	10547	MESA EM "L" - 1400 X 1400 X 740 "F"(LXPXH)	719,23	10,00	71,92	647,31	10	5,39	307,49
dez/2019	03/10/2014	10548	MESA EM "L" - 1400 X 1400 X 740 "F"(LXPXH)	719,23	10,00	71,92	647,31	10	5,39	307,49

MES/ANO	DATA ENTRADA	Nº PATRIMONIO	DESCRICAO	VR. AQUISICAO (R\$)	% RESIDUAL	VR. RESIDUAL (R\$)	BASE CALC. DEPRECIACAO (R\$)	VIDA UTIL (ANOS)	DEPRECIACAO MENSAL (R\$)	VR. ATUAL (R\$)
dez/2019	03/10/2014	10549	MESA EM "L" - 1400 X 1400 X 740 "F"(LXPXH)	719,23	10,00	71,92	647,31	10	5,39	307,49
dez/2019	07/10/2014	10550	MESA EM "L" - 1600 X 1600 X 740 "F"(LXPXH)	790,38	10,00	79,04	711,34	10	5,93	337,88
dez/2019	03/10/2014	10551	MESA EM "L" - 1400 X 1400 X 740 "F"(LXPXH)	719,23	10,00	71,92	647,31	10	5,39	307,49
dez/2019	03/10/2014	10552	MESA EM "L" - 1400 X 1400 X 740 "F"(LXPXH)	719,23	10,00	71,92	647,31	10	5,39	307,49
dez/2019	13/01/2016	10554	CADEIRA GIRATÓRIA OP. C/ BRAÇOS	1.116,19	10,00	111,62	1.004,57	10	8,37	602,76
dez/2019	13/01/2016	10555	CADEIRA GIRATÓRIA OP. C/ BRAÇOS	1.116,19	10,00	111,62	1.004,57	10	8,37	602,76
dez/2019	13/01/2016	10556	CADEIRA GIRATÓRIA OP. C/ BRAÇOS	1.116,19	10,00	111,62	1.004,57	10	8,37	602,76
dez/2019	13/01/2016	10557	CADEIRA GIRATÓRIA OP. C/ BRAÇOS	1.116,19	10,00	111,62	1.004,57	10	8,37	602,76
dez/2019	13/01/2016	10558	CADEIRA GIRATÓRIA OP. C/ BRAÇOS	1.116,19	10,00	111,62	1.004,57	10	8,37	602,76
dez/2019	18/02/2016	10562	POLTRONA FIXA INTERLOCUTOR	538,42	10,00	53,84	484,58	10	4,04	294,79
dez/2019	18/02/2016	10563	POLTRONA FIXA INTERLOCUTOR	538,42	10,00	53,84	484,58	10	4,04	294,79
dez/2019	16/10/2014	10564	ARMÁRIO ALTO "F" 800 X 470 X 2100 "LXPXH"	915,38	10,00	91,54	823,84	10	6,87	391,35
dez/2019	23/10/2014	10565	ARMARIO ALTO "F" 800 X 470 X 2100 "LXPXH"	1.035,57	10,00	103,56	932,01	10	7,77	442,69
dez/2019	16/10/2014	10566	ARMÁRIO ALTO "F" 800 X 470 X 2100 "LXPXH"	915,38	10,00	91,54	823,84	10	6,87	391,35
dez/2019	16/10/2014	10567	ARMÁRIO ALTO "F" 800 X 470 X 2100 "LXPXH"	915,38	10,00	91,54	823,84	10	6,87	391,35
dez/2019	23/10/2014	10568	ARMÁRIO ALTO SEMI-ABERTO "F" 800 X 470 X 2100 "LXPXH"	1.035,57	10,00	103,56	932,01	10	7,77	442,69
dez/2019	23/10/2014	10569	ARMÁRIO ALTO SEMI-ABERTO "F" 800 X 470 X 2100 "LXPXH"	1.035,57	10,00	103,56	932,01	10	7,77	442,69
dez/2019	23/10/2014	10570	ARMÁRIO BAIXO "F" 800X600X740	448,07	10,00	44,81	403,26	10	3,36	191,52
dez/2019	23/10/2014	10571	ARMÁRIO BAIXO "F" 800X600X740	448,07	10,00	44,81	403,26	10	3,36	191,52
dez/2019	23/10/2014	10572	ARMÁRIO BAIXO "F" 800X600X740	448,07	10,00	44,81	403,26	10	3,36	191,52
dez/2019	31/10/2014	10574	CADEIRA POLTRONA GIRATÓRIA "F"	774,88	10,00	77,49	697,39	10	5,81	331,23
dez/2019	01/10/2014	10575	GAVETEIRO VOLANTE 03 GAVETAS "F" 400X520X630	357,69	10,00	35,77	321,92	10	2,68	152,89
dez/2019	01/10/2014	10576	GAVETEIRO VOLANTE 03 GAVETAS "F" 400X520X630	357,69	10,00	35,77	321,92	10	2,68	152,89
dez/2019	01/10/2014	10577	GAVETEIRO VOLANTE 03 GAVETAS "F" 400X520X630	357,69	10,00	35,77	321,92	10	2,68	152,89
dez/2019	01/10/2014	10578	GAVETEIRO VOLANTE 03 GAVETAS "F" 400X520X630	357,69	10,00	35,77	321,92	10	2,68	152,89

MES/ANO	DATA ENTRADA	Nº PATRIMONIO	DESCRICAO	VR. AQUISICAO (R\$)	% RESIDUAL	VR. RESIDUAL (R\$)	BASE CALC. DEPRECIACAO (R\$)	VIDA UTIL (ANOS)	DEPRECIACAO MENSAL (R\$)	VR. ATUAL (R\$)
dez/2019	01/10/2014	10579	GAVETEIRO VOLANTE 03 GAVETAS "F" 400X520X630	357,69	10,00	35,77	321,92	10	2,68	152,89
dez/2019	07/10/2014	10580	MESA EM "L" - 1600 X 1600 X 740 "F"(LXPXH)	790,38	10,00	79,04	711,34	10	5,93	337,88
dez/2019	03/10/2014	10581	MESA EM "L" - 1400 X 1400 X 740 "F"(LXPXH)	719,23	10,00	71,92	647,31	10	5,39	307,49
dez/2019	03/10/2014	10582	MESA EM "L" - 1400 X 1400 X 740 "F"(LXPXH)	719,23	10,00	71,92	647,31	10	5,39	307,49
dez/2019	03/10/2014	10583	MESA EM "L" - 1400 X 1400 X 740 "F"(LXPXH)	719,23	10,00	71,92	647,31	10	5,39	307,49
dez/2019	03/10/2014	10584	MESA EM "L" - 1400 X 1400 X 740 "F"(LXPXH)	719,23	10,00	71,92	647,31	10	5,39	307,49
dez/2019	13/01/2016	10585	CADEIRA GIRATÓRIA OP. C/ BRAÇOS	1.116,19	10,00	111,62	1.004,57	10	8,37	602,76
dez/2019	13/01/2016	10586	CADEIRA GIRATÓRIA OP. C/ BRAÇOS	1.116,19	10,00	111,62	1.004,57	10	8,37	602,76
dez/2019	13/01/2016	10587	CADEIRA GIRATÓRIA OP. C/ BRAÇOS	1.116,19	10,00	111,62	1.004,57	10	8,37	602,76
dez/2019	13/01/2016	10588	CADEIRA GIRATÓRIA OP. C/ BRAÇOS	1.116,19	10,00	111,62	1.004,57	10	8,37	602,76
dez/2019	31/10/2014	10591	CADEIRA POLTRONA GIRATÓRIA "F"	774,88	10,00	77,49	697,39	10	5,81	331,23
dez/2019	18/02/2016	10592	POLTRONA FIXA INTERLOCUTOR	538,42	10,00	53,84	484,58	10	4,04	294,79
dez/2019	18/02/2016	10593	POLTRONA FIXA INTERLOCUTOR	538,42	10,00	53,84	484,58	10	4,04	294,79
dez/2019	01/10/2014	10594	GAVETEIRO VOLANTE 03 GAVETAS "F" 400X520X630	357,69	10,00	35,77	321,92	10	2,68	152,89
dez/2019	01/10/2014	10595	GAVETEIRO VOLANTE 03 GAVETAS "F" 400X520X630	357,69	10,00	35,77	321,92	10	2,68	152,89
dez/2019	01/10/2014	10596	GAVETEIRO VOLANTE 03 GAVETAS "F" 400X520X630	357,69	10,00	35,77	321,92	10	2,68	152,89
dez/2019	01/10/2014	10597	GAVETEIRO VOLANTE 03 GAVETAS "F" 400X520X630	357,69	10,00	35,77	321,92	10	2,68	152,89
dez/2019	01/10/2014	10598	GAVETEIRO VOLANTE 03 GAVETAS "F" 400X520X630	357,69	10,00	35,77	321,92	10	2,68	152,89
dez/2019	13/01/2016	10600	CADEIRA GIRATÓRIA OP. C/ BRAÇOS	1.116,19	10,00	111,62	1.004,57	10	8,37	602,76
dez/2019	13/01/2016	10601	CADEIRA GIRATÓRIA OP. C/ BRAÇOS	1.116,19	10,00	111,62	1.004,57	10	8,37	602,76
dez/2019	13/01/2016	10602	CADEIRA GIRATÓRIA OP. C/ BRAÇOS	1.116,19	10,00	111,62	1.004,57	10	8,37	602,76
dez/2019	13/01/2016	10603	CADEIRA GIRATÓRIA OP. C/ BRAÇOS	1.116,19	10,00	111,62	1.004,57	10	8,37	602,76
dez/2019	13/01/2016	10604	CADEIRA GIRATÓRIA OP. C/ BRAÇOS	1.116,19	10,00	111,62	1.004,57	10	8,37	602,76
dez/2019	16/10/2014	10605	ARMÁRIO ALTO "F" 800 X 470 X 2100 "LXPXH"	915,38	10,00	91,54	823,84	10	6,87	391,35
dez/2019	16/10/2014	10606	ARMÁRIO ALTO "F" 800 X 470 X 2100 "LXPXH"	915,38	10,00	91,54	823,84	10	6,87	391,35
dez/2019	23/10/2014	10607	ARMÁRIO BAIXO "F" 800X600X740	448,07	10,00	44,81	403,26	10	3,36	191,52

MES/ANO	DATA ENTRADA	Nº PATRIMONIO	DESCRICAO	VR. AQUISICAO (R\$)	% RESIDUAL	VR. RESIDUAL (R\$)	BASE CALC. DEPRECIACAO (R\$)	VIDA UTIL (ANOS)	DEPRECIACAO MENSAL (R\$)	VR. ATUAL (R\$)
dez/2019	23/10/2014	10608	ARMÁRIO BAIXO "F" 800X600X740	448,07	10,00	44,81	403,26	10	3,36	191,52
dez/2019	23/10/2014	10609	ARMÁRIO ALTO SEMI-ABERTO "F" 800 X 470 X 2100 "LXPXH"	1.035,57	10,00	103,56	932,01	10	7,77	442,69
dez/2019	03/10/2014	10610	MESA EM "L" - 1400 X 1400 X 740 "F"(LXPXH)	719,23	10,00	71,92	647,31	10	5,39	307,49
dez/2019	03/10/2014	10611	MESA EM "L" - 1400 X 1400 X 740 "F"(LXPXH)	719,23	10,00	71,92	647,31	10	5,39	307,49
dez/2019	03/10/2014	10612	MESA EM "L" - 1400 X 1400 X 740 "F"(LXPXH)	719,23	10,00	71,92	647,31	10	5,39	307,49
dez/2019	03/10/2014	10613	MESA EM "L" - 1400 X 1400 X 740 "F"(LXPXH)	719,23	10,00	71,92	647,31	10	5,39	307,49
dez/2019	07/10/2014	10614	MESA EM "L" - 1600 X 1600 X 740 "F"(LXPXH)	790,38	10,00	79,04	711,34	10	5,93	337,88
dez/2019	01/12/2015	10617	ESTANTE LIVROS DF 08 AZ ROYAL/CZ CRISTAL	1.281,25	10,00	128,13	1.153,12	10	9,61	682,28
dez/2019	01/12/2015	10618	ESTANTE LIVROS DF 08 AZ ROYAL/CZ CRISTAL	1.281,25	10,00	128,13	1.153,12	10	9,61	682,28
dez/2019	01/12/2015	10619	ESTANTE LIVROS DF 08 AZ ROYAL/CZ CRISTAL	1.281,25	10,00	128,13	1.153,12	10	9,61	682,28
dez/2019	01/12/2015	10620	ESTANTE LIVROS DF 08 AZ ROYAL/CZ CRISTAL	1.281,25	10,00	128,13	1.153,12	10	9,61	682,28
dez/2019	01/12/2015	10621	ESTANTE LIVROS DF 08 AZ ROYAL/CZ CRISTAL	1.281,25	10,00	128,13	1.153,12	10	9,61	682,28
dez/2019	01/12/2015	10622	ESTANTE LIVROS DF 08 AZ ROYAL/CZ CRISTAL	1.281,25	10,00	128,13	1.153,12	10	9,61	682,28
dez/2019	01/12/2015	10623	ESTANTE LIVROS DF 08 AZ ROYAL/CZ CRISTAL	1.281,25	10,00	128,13	1.153,12	10	9,61	682,28
dez/2019	01/12/2015	10624	ESTANTE LIVROS DF 08 AZ ROYAL/CZ CRISTAL	1.281,25	10,00	128,13	1.153,12	10	9,61	682,28
dez/2019	01/12/2015	10625	ESTANTE LIVROS DF 08 AZ ROYAL/CZ CRISTAL	1.281,25	10,00	128,13	1.153,12	10	9,61	682,28
dez/2019	01/12/2015	10626	ESTANTE LIVROS DF 08 AZ ROYAL/CZ CRISTAL	1.281,25	10,00	128,13	1.153,12	10	9,61	682,28
dez/2019	01/12/2015	10627	ESTANTE LIVROS DF 08 AZ ROYAL/CZ CRISTAL	1.281,25	10,00	128,13	1.153,12	10	9,61	682,28
dez/2019	01/12/2015	10628	ESTANTE LIVROS DF 08 AZ ROYAL/CZ CRISTAL	1.281,25	10,00	128,13	1.153,12	10	9,61	682,28
dez/2019	01/12/2015	10629	ESTANTE LIVROS DF 08 AZ ROYAL/CZ CRISTAL	1.281,25	10,00	128,13	1.153,12	10	9,61	682,28
dez/2019	01/12/2015	10630	ESTANTE LIVROS DF 08 AZ ROYAL/CZ CRISTAL	1.281,25	10,00	128,13	1.153,12	10	9,61	682,28

MES/ANO	DATA ENTRADA	Nº PATRIMONIO	DESCRICAO	VR. AQUISICAO (R\$)	% RESIDUAL	VR. RESIDUAL (R\$)	BASE CALC. DEPRECIACAO (R\$)	VIDA UTIL (ANOS)	DEPRECIACAO MENSAL (R\$)	VR. ATUAL (R\$)
dez/2019	01/12/2015	10631	ESTANTE LIVROS DF 08 AZ ROYAL/CZ CRISTAL	1.281,25	10,00	128,13	1.153,12	10	9,61	682,28
dez/2019	01/12/2015	10632	ESTANTE LIVROS DF 08 AZ ROYAL/CZ CRISTAL	1.281,25	10,00	128,13	1.153,12	10	9,61	682,28
dez/2019	01/12/2015	10633	ESTANTE LIVROS DF 08 AZ ROYAL/CZ CRISTAL	1.281,25	10,00	128,13	1.153,12	10	9,61	682,28
dez/2019	01/12/2015	10634	ESTANTE LIVROS DF 08 AZ ROYAL/CZ CRISTAL	1.281,25	10,00	128,13	1.153,12	10	9,61	682,28
dez/2019	01/12/2015	10635	ESTANTE LIVROS DF 08 AZ ROYAL/CZ CRISTAL	1.281,25	10,00	128,13	1.153,12	10	9,61	682,28
dez/2019	01/12/2015	10636	ESTANTE LIVROS DF 08 AZ ROYAL/CZ CRISTAL	1.281,25	10,00	128,13	1.153,12	10	9,61	682,28
dez/2019	01/12/2015	10637	ESTANTE LIVROS DF 08 AZ ROYAL/CZ CRISTAL	1.281,25	10,00	128,13	1.153,12	10	9,61	682,28
dez/2019	22/12/2015	10638	CADEIRA FIXA OP. S/BRAÇOS	355,54	10,00	35,55	319,99	10	2,67	189,31
dez/2019	22/12/2015	10639	CADEIRA FIXA OP. S/BRAÇOS	355,54	10,00	35,55	319,99	10	2,67	189,31
dez/2019	22/12/2015	10640	CADEIRA FIXA OP. S/BRAÇOS	355,54	10,00	35,55	319,99	10	2,67	189,31
dez/2019	22/12/2015	10641	CADEIRA FIXA OP. S/BRAÇOS	355,54	10,00	35,55	319,99	10	2,67	189,31
dez/2019	22/12/2015	10642	CADEIRA FIXA OP. S/BRAÇOS	355,54	10,00	35,55	319,99	10	2,67	189,31
dez/2019	22/12/2015	10643	CADEIRA FIXA OP. S/BRAÇOS	355,54	10,00	35,55	319,99	10	2,67	189,31
dez/2019	22/12/2015	10644	CADEIRA FIXA OP. S/BRAÇOS	355,54	10,00	35,55	319,99	10	2,67	189,31
dez/2019	22/12/2015	10645	CADEIRA FIXA OP. S/BRAÇOS	355,54	10,00	35,55	319,99	10	2,67	189,31
dez/2019	22/12/2015	10646	CADEIRA FIXA OP. S/BRAÇOS	355,54	10,00	35,55	319,99	10	2,67	189,31
dez/2019	22/12/2015	10647	CADEIRA FIXA OP. S/BRAÇOS	355,54	10,00	35,55	319,99	10	2,67	189,31
dez/2019	22/12/2015	10648	CADEIRA FIXA OP. S/BRAÇOS	355,54	10,00	35,55	319,99	10	2,67	189,31
dez/2019	22/12/2015	10649	CADEIRA FIXA OP. S/BRAÇOS	355,54	10,00	35,55	319,99	10	2,67	189,31
dez/2019	22/12/2015	10650	CADEIRA FIXA OP. S/BRAÇOS	355,54	10,00	35,55	319,99	10	2,67	189,31
dez/2019	22/12/2015	10651	CADEIRA FIXA OP. S/BRAÇOS	355,54	10,00	35,55	319,99	10	2,67	189,31
dez/2019	22/12/2015	10652	CADEIRA FIXA OP. S/BRAÇOS	355,54	10,00	35,55	319,99	10	2,67	189,31
dez/2019	22/12/2015	10653	CADEIRA FIXA OP. S/BRAÇOS	355,54	10,00	35,55	319,99	10	2,67	189,31
dez/2019	22/12/2015	10654	CADEIRA FIXA OP. S/BRAÇOS	355,54	10,00	35,55	319,99	10	2,67	189,31
dez/2019	22/12/2015	10655	CADEIRA FIXA OP. S/BRAÇOS	355,54	10,00	35,55	319,99	10	2,67	189,31
dez/2019	27/01/2016	10656	CADEIRA GIRATÓRIA OP. C/ BRAÇOS	1.116,19	10,00	111,62	1.004,57	10	8,37	602,76
dez/2019	27/01/2016	10657	CADEIRA GIRATÓRIA OP. C/ BRAÇOS	1.116,19	10,00	111,62	1.004,57	10	8,37	602,76
dez/2019	27/01/2016	10658	CADEIRA GIRATÓRIA OP. C/ BRAÇOS	1.116,19	10,00	111,62	1.004,57	10	8,37	602,76
dez/2019	12/01/2015	10659	LONGARINA COM 03 LUGARES SEM BRAÇO	1.418,99	10,00	141,90	1.277,09	10	10,64	638,57

MES/ANO	DATA ENTRADA	Nº PATRIMONIO	DESCRICAO	VR. AQUISICAO (R\$)	% RESIDUAL	VR. RESIDUAL (R\$)	BASE CALC. DEPRECIACAO (R\$)	VIDA UTIL (ANOS)	DEPRECIACAO MENSAL (R\$)	VR. ATUAL (R\$)
dez/2019	22/12/2015	10660	CADEIRA GIRATÓRIA OP. S/BRAÇOS	926,66	10,00	92,67	833,99	10	6,95	493,44
dez/2019	22/12/2015	10661	CADEIRA GIRATÓRIA OP. S/BRAÇOS	926,66	10,00	92,67	833,99	10	6,95	493,44
dez/2019	22/12/2015	10663	CADEIRA GIRATÓRIA OP. S/BRAÇOS	926,66	10,00	92,67	833,99	10	6,95	493,44
dez/2019	22/12/2015	10664	CADEIRA GIRATÓRIA OP. S/BRAÇOS	926,66	10,00	92,67	833,99	10	6,95	493,44
dez/2019	01/10/2014	10665	BALCÃO EM U 3200X1600X740	4.046,15	10,00	404,62	3.641,53	10	30,35	1.729,73
dez/2019	30/09/2014	10667	GAVETEIRO FIXO 04 GAVETAS "F" 400X600X740	455,76	10,00	45,58	410,18	10	3,42	191,43
dez/2019	01/10/2014	10668	GAVETEIRO VOLANTE 03 GAVETAS "F" 400X520X630	357,69	10,00	35,77	321,92	10	2,68	152,89
dez/2019	30/09/2014	10669	MESA RETA F 1200X 600X740	395,19	10,00	39,52	355,67	10	2,96	165,97
dez/2019	30/09/2014	10670	MESA RETA F 1200X 600X740	395,19	10,00	39,52	355,67	10	2,96	165,97
dez/2019	30/09/2014	10671	MESA RETA F 1200X600X740 COM 02 ABERTURAS	395,19	10,00	39,52	355,67	10	2,96	165,97
dez/2019	07/10/2014	10672	MESA REUNIÃO F 1000X740	341,34	10,00	34,13	307,21	10	2,56	145,93
dez/2019	07/10/2014	10673	MESA REUNIÃO F 1000X740	341,34	10,00	34,13	307,21	10	2,56	145,93
dez/2019	07/10/2014	10674	MESA REUNIÃO F 1000X740	341,34	10,00	34,13	307,21	10	2,56	145,93
dez/2019	07/10/2014	10675	MESA REUNIÃO F 1000X740	341,34	10,00	34,13	307,21	10	2,56	145,93
dez/2019	07/10/2014	10676	MESA REUNIÃO F 1000X740	341,34	10,00	34,13	307,21	10	2,56	145,93
dez/2019	07/10/2014	10677	MESA REUNIÃO F 1000X740	341,34	10,00	34,13	307,21	10	2,56	145,93
dez/2019	16/10/2014	10678	ARMÁRIO ALTO "F" 800 X 470 X 2100 "LXPXH"	915,38	10,00	91,54	823,84	10	6,87	391,35
dez/2019	16/10/2014	10679	ARMÁRIO ALTO "F" 800 X 470 X 2100 "LXPXH"	915,38	10,00	91,54	823,84	10	6,87	391,35
dez/2019	23/10/2014	10680	ARMÁRIO ALTO SEMI-ABERTO "F" 800 X 470 X 2100 "LXPXH"	1.035,57	10,00	103,56	932,01	10	7,77	442,69
dez/2019	23/10/2014	10681	ARMÁRIO BAIXO "F" 800X600X740	448,07	10,00	44,81	403,26	10	3,36	191,52
dez/2019	01/10/2014	10682	GAVETEIRO FIXO 02 GAVETAS "F"	211,53	10,00	21,15	190,38	10	1,59	90,40
dez/2019	06/10/2014	10683	MESA EM "L" - 1400 X 1400 X 740 "F"(LXPXH)	719,23	10,00	71,92	647,31	10	5,39	307,49
dez/2019	06/10/2014	10684	MESA EM "L" - 1400 X 1400 X 740 "F"(LXPXH)	719,23	10,00	71,92	647,31	10	5,39	307,49
dez/2019	13/01/2016	10686	CADEIRA GIRATÓRIA OP. C/ BRAÇOS	1.116,19	10,00	111,62	1.004,57	10	8,37	602,76
dez/2019	13/01/2016	10687	CADEIRA GIRATÓRIA OP. C/ BRAÇOS	1.116,19	10,00	111,62	1.004,57	10	8,37	602,76
dez/2019	13/01/2016	10688	CADEIRA GIRATÓRIA OP. C/ BRAÇOS	1.116,19	10,00	111,62	1.004,57	10	8,37	602,76
dez/2019	13/01/2016	10689	CADEIRA GIRATÓRIA OP. C/ BRAÇOS	1.116,19	10,00	111,62	1.004,57	10	8,37	602,76
dez/2019	13/01/2016	10690	CADEIRA GIRATÓRIA OP. C/ BRAÇOS	1.116,19	10,00	111,62	1.004,57	10	8,37	602,76
dez/2019	13/01/2016	10691	CADEIRA GIRATÓRIA OP. C/ BRAÇOS	1.116,19	10,00	111,62	1.004,57	10	8,37	602,76

MES/ANO	DATA ENTRADA	Nº PATRIMONIO	DESCRICAO	VR. AQUISICAO (R\$)	% RESIDUAL	VR. RESIDUAL (R\$)	BASE CALC. DEPRECIACAO (R\$)	VIDA UTIL (ANOS)	DEPRECIACAO MENSAL (R\$)	VR. ATUAL (R\$)
dez/2019	13/01/2016	10692	CADEIRA GIRATÓRIA OP. C/ BRAÇOS	1.116,19	10,00	111,62	1.004,57	10	8,37	602,76
dez/2019	13/01/2016	10693	CADEIRA GIRATÓRIA OP. C/ BRAÇOS	1.116,19	10,00	111,62	1.004,57	10	8,37	602,76
dez/2019	13/01/2016	10694	CADEIRA GIRATÓRIA OP. C/ BRAÇOS	1.116,19	10,00	111,62	1.004,57	10	8,37	602,76
dez/2019	13/01/2016	10695	CADEIRA GIRATÓRIA OP. C/ BRAÇOS	1.116,19	10,00	111,62	1.004,57	10	8,37	602,76
dez/2019	13/01/2016	10696	CADEIRA GIRATÓRIA OP. C/ BRAÇOS	1.116,19	10,00	111,62	1.004,57	10	8,37	602,76
dez/2019	13/01/2016	10697	CADEIRA GIRATÓRIA OP. C/ BRAÇOS	1.116,19	10,00	111,62	1.004,57	10	8,37	602,76
dez/2019	13/01/2016	10698	CADEIRA GIRATÓRIA OP. C/ BRAÇOS	1.116,19	10,00	111,62	1.004,57	10	8,37	602,76
dez/2019	30/09/2014	10699	GAVETEIRO FIXO 04 GAVETAS "F" 400X600X740	455,76	10,00	45,58	410,18	10	3,42	191,43
dez/2019	30/09/2014	10700	GAVETEIRO FIXO 04 GAVETAS "F" 400X600X740	455,76	10,00	45,58	410,18	10	3,42	191,43
dez/2019	30/09/2014	10701	GAVETEIRO FIXO 04 GAVETAS "F" 400X600X740	455,76	10,00	45,58	410,18	10	3,42	191,43
dez/2019	30/09/2014	10702	GAVETEIRO FIXO 04 GAVETAS "F" 400X600X740	455,76	10,00	45,58	410,18	10	3,42	191,43
dez/2019	30/09/2014	10703	GAVETEIRO FIXO 04 GAVETAS "F" 400X600X740	455,76	10,00	45,58	410,18	10	3,42	191,43
dez/2019	30/09/2014	10704	GAVETEIRO FIXO 04 GAVETAS "F" 400X600X740	455,76	10,00	45,58	410,18	10	3,42	191,43
dez/2019	30/09/2014	10705	GAVETEIRO FIXO 04 GAVETAS "F" 400X600X740	455,76	10,00	45,58	410,18	10	3,42	191,43
dez/2019	03/10/2014	10706	MESA EM "L" - 1400 X 1400 X 740 "F"(LXPXH)	719,23	10,00	71,92	647,31	10	5,39	307,49
dez/2019	03/10/2014	10707	MESA EM "L" - 1400 X 1400 X 740 "F"(LXPXH)	719,23	10,00	71,92	647,31	10	5,39	307,49
dez/2019	03/10/2014	10708	MESA EM "L" - 1400 X 1400 X 740 "F"(LXPXH)	719,23	10,00	71,92	647,31	10	5,39	307,49
dez/2019	03/10/2014	10709	MESA EM "L" - 1400 X 1400 X 740 "F"(LXPXH)	719,23	10,00	71,92	647,31	10	5,39	307,49
dez/2019	03/10/2014	10710	MESA EM "L" - 1400 X 1400 X 740 "F"(LXPXH)	719,23	10,00	71,92	647,31	10	5,39	307,49
dez/2019	03/10/2014	10711	MESA EM "L" - 1400 X 1400 X 740 "F"(LXPXH)	719,23	10,00	71,92	647,31	10	5,39	307,49
dez/2019	03/10/2014	10712	MESA EM "L" - 1400 X 1400 X 740 "F"(LXPXH)	719,23	10,00	71,92	647,31	10	5,39	307,49
dez/2019	03/10/2014	10713	MESA EM "L" - 1400 X 1400 X 740 "F"(LXPXH)	719,23	10,00	71,92	647,31	10	5,39	307,49
dez/2019	03/10/2014	10714	MESA EM "L" - 1400 X 1400 X 740 "F"(LXPXH)	719,23	10,00	71,92	647,31	10	5,39	307,49

MES/ANO	DATA ENTRADA	Nº PATRIMONIO	DESCRICAO	VR. AQUISICAO (R\$)	% RESIDUAL	VR. RESIDUAL (R\$)	BASE CALC. DEPRECIACAO (R\$)	VIDA UTIL (ANOS)	DEPRECIACAO MENSAL (R\$)	VR. ATUAL (R\$)
dez/2019	03/10/2014	10715	MESA EM "L" - 1400 X 1400 X 740 "F"(LXPXH)	719,23	10,00	71,92	647,31	10	5,39	307,49
dez/2019	03/10/2014	10716	MESA EM "L" - 1400 X 1400 X 740 "F"(LXPXH)	719,23	10,00	71,92	647,31	10	5,39	307,49
dez/2019	03/10/2014	10717	MESA EM "L" - 1400 X 1400 X 740 "F"(LXPXH)	719,23	10,00	71,92	647,31	10	5,39	307,49
dez/2019	03/10/2014	10718	MESA EM "L" - 1400 X 1400 X 740 "F"(LXPXH)	719,23	10,00	71,92	647,31	10	5,39	307,49
dez/2019	16/10/2014	10719	ARMÁRIO ALTO "F" 800 X 470 X 2100 "LXPXH"	915,38	10,00	91,54	823,84	10	6,87	391,35
dez/2019	16/10/2014	10720	ARMÁRIO ALTO "F" 800 X 470 X 2100 "LXPXH"	915,38	10,00	91,54	823,84	10	6,87	391,35
dez/2019	16/10/2014	10721	ARMÁRIO ALTO "F" 800 X 470 X 2100 "LXPXH"	915,38	10,00	91,54	823,84	10	6,87	391,35
dez/2019	16/10/2014	10722	ARMÁRIO ALTO "F" 800 X 470 X 2100 "LXPXH"	915,38	10,00	91,54	823,84	10	6,87	391,35
dez/2019	23/10/2014	10723	ARMÁRIO ALTO SEMI-ABERTO "F" 800 X 470 X 2100 "LXPXH"	1.035,57	10,00	103,56	932,01	10	7,77	442,69
dez/2019	23/10/2014	10724	ARMÁRIO ALTO SEMI-ABERTO "F" 800 X 470 X 2100 "LXPXH"	1.035,57	10,00	103,56	932,01	10	7,77	442,69
dez/2019	23/10/2014	10725	ARMÁRIO ALTO SEMI-ABERTO "F" 800 X 470 X 2100 "LXPXH"	1.035,57	10,00	103,56	932,01	10	7,77	442,69
dez/2019	23/10/2014	10726	ARMÁRIO BAIXO "F" 800X600X740	448,07	10,00	44,81	403,26	10	3,36	191,52
dez/2019	23/10/2014	10727	ARMÁRIO BAIXO "F" 800X600X740	448,07	10,00	44,81	403,26	10	3,36	191,52
dez/2019	30/09/2014	10729	GAVETEIRO FIXO 04 GAVETAS "F" 400X600X740	455,76	10,00	45,58	410,18	10	3,42	191,43
dez/2019	30/09/2014	10730	GAVETEIRO FIXO 04 GAVETAS "F" 400X600X740	455,76	10,00	45,58	410,18	10	3,42	191,43
dez/2019	30/09/2014	10731	GAVETEIRO FIXO 04 GAVETAS "F" 400X600X740	455,76	10,00	45,58	410,18	10	3,42	191,43
dez/2019	30/09/2014	10732	GAVETEIRO FIXO 04 GAVETAS "F" 400X600X740	455,76	10,00	45,58	410,18	10	3,42	191,43
dez/2019	30/09/2014	10733	GAVETEIRO FIXO 04 GAVETAS "F" 400X600X740	455,76	10,00	45,58	410,18	10	3,42	191,43
dez/2019	30/09/2014	10734	GAVETEIRO FIXO 04 GAVETAS "F" 400X600X740	455,76	10,00	45,58	410,18	10	3,42	191,43
dez/2019	30/09/2014	10735	GAVETEIRO FIXO 04 GAVETAS "F" 400X600X740	455,76	10,00	45,58	410,18	10	3,42	191,43
dez/2019	23/10/2014	10736	ARMÁRIO BAIXO "F" 800X600X740	448,07	10,00	44,81	403,26	10	3,36	191,52
dez/2019	23/10/2014	10737	ARMÁRIO BAIXO "F" 800X600X740	448,07	10,00	44,81	403,26	10	3,36	191,52

MES/ANO	DATA ENTRADA	Nº PATRIMONIO	DESCRICAO	VR. AQUISICAO (R\$)	% RESIDUAL	VR. RESIDUAL (R\$)	BASE CALC. DEPRECIACAO (R\$)	VIDA UTIL (ANOS)	DEPRECIACAO MENSAL (R\$)	VR. ATUAL (R\$)
dez/2019	23/10/2014	10738	ARMÁRIO BAIXO "F" 800X600X740	448,07	10,00	44,81	403,26	10	3,36	191,52
dez/2019	23/10/2014	10739	ARMÁRIO BAIXO "F" 800X600X740	448,07	10,00	44,81	403,26	10	3,36	191,52
dez/2019	16/10/2014	10740	ARMÁRIO ALTO "F" 800 X 470 X 2100 "LXPXH"	915,38	10,00	91,54	823,84	10	6,87	391,35
dez/2019	16/10/2014	10741	ARMÁRIO ALTO "F" 800 X 470 X 2100 "LXPXH"	915,38	10,00	91,54	823,84	10	6,87	391,35
dez/2019	16/10/2014	10742	ARMÁRIO ALTO "F" 800 X 470 X 2100 "LXPXH"	915,38	10,00	91,54	823,84	10	6,87	391,35
dez/2019	16/10/2014	10743	ARMÁRIO ALTO "F" 800 X 470 X 2100 "LXPXH"	915,38	10,00	91,54	823,84	10	6,87	391,35
dez/2019	23/10/2014	10744	ARMÁRIO ALTO SEMI-ABERTO "F" 800 X 470 X 2100 "LXPXH"	1.035,57	10,00	103,56	932,01	10	7,77	442,69
dez/2019	23/10/2014	10745	ARMÁRIO ALTO SEMI-ABERTO "F" 800 X 470 X 2100 "LXPXH"	1.035,57	10,00	103,56	932,01	10	7,77	442,69
dez/2019	23/10/2014	10746	ARMÁRIO ALTO SEMI-ABERTO "F" 800 X 470 X 2100 "LXPXH"	1.035,57	10,00	103,56	932,01	10	7,77	442,69
dez/2019	13/01/2016	10747	CADEIRA GIRATÓRIA OP. C/ BRAÇOS	1.116,19	10,00	111,62	1.004,57	10	8,37	602,76
dez/2019	13/01/2016	10748	CADEIRA GIRATÓRIA OP. C/ BRAÇOS	1.116,19	10,00	111,62	1.004,57	10	8,37	602,76
dez/2019	13/01/2016	10749	CADEIRA GIRATÓRIA OP. C/ BRAÇOS	1.116,19	10,00	111,62	1.004,57	10	8,37	602,76
dez/2019	13/01/2016	10750	CADEIRA GIRATÓRIA OP. C/ BRAÇOS	1.116,19	10,00	111,62	1.004,57	10	8,37	602,76
dez/2019	13/01/2016	10751	CADEIRA GIRATÓRIA OP. C/ BRAÇOS	1.116,19	10,00	111,62	1.004,57	10	8,37	602,76
dez/2019	13/01/2016	10752	CADEIRA GIRATÓRIA OP. C/ BRAÇOS	1.116,19	10,00	111,62	1.004,57	10	8,37	602,76
dez/2019	13/01/2016	10753	CADEIRA GIRATÓRIA OP. C/ BRAÇOS	1.116,19	10,00	111,62	1.004,57	10	8,37	602,76
dez/2019	13/01/2016	10754	CADEIRA GIRATÓRIA OP. C/ BRAÇOS	1.116,19	10,00	111,62	1.004,57	10	8,37	602,76
dez/2019	13/01/2016	10755	CADEIRA GIRATÓRIA OP. C/ BRAÇOS	1.116,19	10,00	111,62	1.004,57	10	8,37	602,76
dez/2019	13/01/2016	10756	CADEIRA GIRATÓRIA OP. C/ BRAÇOS	1.116,19	10,00	111,62	1.004,57	10	8,37	602,76
dez/2019	13/01/2016	10757	CADEIRA GIRATÓRIA OP. C/ BRAÇOS	1.116,19	10,00	111,62	1.004,57	10	8,37	602,76
dez/2019	13/01/2016	10758	CADEIRA GIRATÓRIA OP. C/ BRAÇOS	1.116,19	10,00	111,62	1.004,57	10	8,37	602,76
dez/2019	13/01/2016	10759	CADEIRA GIRATÓRIA OP. C/ BRAÇOS	1.116,19	10,00	111,62	1.004,57	10	8,37	602,76
dez/2019	03/10/2014	10760	MESA EM "L" - 1400 X 1400 X 740 "F"(LXPXH)	719,23	10,00	71,92	647,31	10	5,39	307,49
dez/2019	03/10/2014	10761	MESA EM "L" - 1400 X 1400 X 740 "F"(LXPXH)	719,23	10,00	71,92	647,31	10	5,39	307,49
dez/2019	03/10/2014	10762	MESA EM "L" - 1400 X 1400 X 740 "F"(LXPXH)	719,23	10,00	71,92	647,31	10	5,39	307,49
dez/2019	03/10/2014	10763	MESA EM "L" - 1400 X 1400 X 740 "F"(LXPXH)	719,23	10,00	71,92	647,31	10	5,39	307,49

MES/ANO	DATA ENTRADA	Nº PATRIMONIO	DESCRICAO	VR. AQUISICAO (R\$)	% RESIDUAL	VR. RESIDUAL (R\$)	BASE CALC. DEPRECIACAO (R\$)	VIDA UTIL (ANOS)	DEPRECIACAO MENSAL (R\$)	VR. ATUAL (R\$)
dez/2019	03/10/2014	10764	MESA EM "L" - 1400 X 1400 X 740 "F"(LXPXH)	719,23	10,00	71,92	647,31	10	5,39	307,49
dez/2019	03/10/2014	10765	MESA EM "L" - 1400 X 1400 X 740 "F"(LXPXH)	719,23	10,00	71,92	647,31	10	5,39	307,49
dez/2019	03/10/2014	10766	MESA EM "L" - 1400 X 1400 X 740 "F"(LXPXH)	719,23	10,00	71,92	647,31	10	5,39	307,49
dez/2019	03/10/2014	10767	MESA EM "L" - 1400 X 1400 X 740 "F"(LXPXH)	719,23	10,00	71,92	647,31	10	5,39	307,49
dez/2019	03/10/2014	10768	MESA EM "L" - 1400 X 1400 X 740 "F"(LXPXH)	719,23	10,00	71,92	647,31	10	5,39	307,49
dez/2019	03/10/2014	10769	MESA EM "L" - 1400 X 1400 X 740 "F"(LXPXH)	719,23	10,00	71,92	647,31	10	5,39	307,49
dez/2019	03/10/2014	10770	MESA EM "L" - 1400 X 1400 X 740 "F"(LXPXH)	719,23	10,00	71,92	647,31	10	5,39	307,49
dez/2019	03/10/2014	10772	MESA EM "L" - 1400 X 1400 X 740 "F"(LXPXH)	719,23	10,00	71,92	647,31	10	5,39	307,49
dez/2019	03/10/2014	10773	MESA EM "L" - 1400 X 1400 X 740 "F"(LXPXH)	719,23	10,00	71,92	647,31	10	5,39	307,49
dez/2019	11/02/2016	10774	POLTRONA GIRATÓRIA	1.619,52	10,00	161,95	1.457,57	10	12,15	886,71
dez/2019	24/10/2014	10775	GAVETEIRO VOLANTE 03 GAVETAS "E" 400X520X630	358,65	10,00	35,87	322,78	10	2,69	153,31
dez/2019	24/10/2014	10776	MESA EXECUTIVA RETANGULAR E 1800X800X740	629,80	10,00	62,98	566,82	10	4,72	269,21
dez/2019	09/10/2014	10777	ARMÁRIO BAIXO "E" 800X600X740	448,07	10,00	44,81	403,26	10	3,36	191,52
dez/2019	09/10/2014	10778	ARMÁRIO BAIXO "E" 800X600X740	448,07	10,00	44,81	403,26	10	3,36	191,52
dez/2019	18/02/2016	10779	POLTRONA FIXA INTERLOCUTOR	538,42	10,00	53,84	484,58	10	4,04	294,79
dez/2019	18/02/2016	10780	POLTRONA FIXA INTERLOCUTOR	538,42	10,00	53,84	484,58	10	4,04	294,79
dez/2019	09/10/2014	10781	ARMÁRIO ALTO SEMI-ABERTO "E" 800X470X2100	1.035,57	10,00	103,56	932,01	10	7,77	442,69
dez/2019	09/10/2014	10782	ARMÁRIO ALTO "E" 800 X 470 X 2100 "LXPXH"	915,38	10,00	91,54	823,84	10	6,87	391,35
dez/2019	09/10/2014	10783	ARMÁRIO ALTO "E" 800 X 470 X 2100 "LXPXH"	915,38	10,00	91,54	823,84	10	6,87	391,35
dez/2019	23/10/2014	10784	ARMÁRIO BAIXO "F" 800X470X740	411,53	10,00	41,15	370,38	10	3,09	175,90
dez/2019	23/10/2014	10785	ARMÁRIO BAIXO "F" 800X470X740	411,53	10,00	41,15	370,38	10	3,09	175,90
dez/2019	01/10/2014	10786	GAVETEIRO VOLANTE 03 GAVETAS "F" 400X520X630	357,69	10,00	35,77	321,92	10	2,68	152,89
dez/2019	01/10/2014	10787	GAVETEIRO VOLANTE 03 GAVETAS "F" 400X520X630	357,69	10,00	35,77	321,92	10	2,68	152,89

MES/ANO	DATA ENTRADA	Nº PATRIMONIO	DESCRICAO	VR. AQUISICAO (R\$)	% RESIDUAL	VR. RESIDUAL (R\$)	BASE CALC. DEPRECIACAO (R\$)	VIDA UTIL (ANOS)	DEPRECIACAO MENSAL (R\$)	VR. ATUAL (R\$)
dez/2019	03/10/2014	10788	MESA EM "L" - 1400 X 1400 X 740 "F"(LXPXH)	719,23	10,00	71,92	647,31	10	5,39	307,49
dez/2019	03/10/2014	10789	MESA EM "L" - 1400 X 1400 X 740 "F"(LXPXH)	719,23	10,00	71,92	647,31	10	5,39	307,49
dez/2019	03/10/2014	10790	MESA EM "L" - 1400 X 1400 X 740 "F"(LXPXH)	719,23	10,00	71,92	647,31	10	5,39	307,49
dez/2019	13/01/2016	10791	CADEIRA GIRATÓRIA OP. C/ BRAÇOS	1.116,19	10,00	111,62	1.004,57	10	8,37	602,76
dez/2019	02/02/2016	10792	CADEIRA GIRATÓRIA OP. C/ BRAÇOS	1.116,19	10,00	111,62	1.004,57	10	8,37	611,13
dez/2019	13/01/2016	10793	CADEIRA GIRATÓRIA OP. C/ BRAÇOS	1.116,19	10,00	111,62	1.004,57	10	8,37	602,76
dez/2019	12/01/2015	10794	POLTRONA LONGARINA 03 LUGARES SEM BRAÇO	1.418,99	10,00	141,90	1.277,09	10	10,64	638,57
dez/2019	18/02/2016	10796	POLTRONA FIXA INTERLOCUTOR	538,42	10,00	53,84	484,58	10	4,04	294,79
dez/2019	18/02/2016	10797	POLTRONA FIXA INTERLOCUTOR	538,42	10,00	53,84	484,58	10	4,04	294,79
dez/2019	23/10/2014	10799	ARMÁRIO BAIXO "F" 800X600X740	448,07	10,00	44,81	403,26	10	3,36	191,52
dez/2019	23/10/2014	10800	ARMÁRIO BAIXO "F" 800X600X740	448,07	10,00	44,81	403,26	10	3,36	191,52
dez/2019	23/10/2014	10801	ARMÁRIO BAIXO "F" 800X600X740	448,07	10,00	44,81	403,26	10	3,36	191,52
dez/2019	16/10/2014	10802	ARMÁRIO ALTO "F" 800 X 470 X 2100 "LXPXH"	915,38	10,00	91,54	823,84	10	6,87	391,35
dez/2019	16/10/2014	10803	ARMÁRIO ALTO "F" 800 X 470 X 2100 "LXPXH"	915,38	10,00	91,54	823,84	10	6,87	391,35
dez/2019	01/10/2014	10804	GAVETEIRO VOLANTE 03 GAVETAS "F" 400X520X630	357,69	10,00	35,77	321,92	10	2,68	152,89
dez/2019	31/10/2014	10805	CADEIRA POLTRONA GIRATÓRIA "F"	774,88	10,00	77,49	697,39	10	5,81	331,23
dez/2019	07/10/2014	10806	MESA EM "L" - 1600 X 1600 X 740 "F"(LXPXH)	790,38	10,00	79,04	711,34	10	5,93	337,88
dez/2019	23/10/2014	10807	ARMÁRIO BAIXO "F" 800X600X740	448,07	10,00	44,81	403,26	10	3,36	191,52
dez/2019	23/10/2014	10808	ARMÁRIO BAIXO "F" 800X600X740	448,07	10,00	44,81	403,26	10	3,36	191,52
dez/2019	23/10/2014	10809	ARMÁRIO BAIXO "F" 800X600X740	448,07	10,00	44,81	403,26	10	3,36	191,52
dez/2019	18/02/2016	10810	POLTRONA FIXA INTERLOCUTOR	538,42	10,00	53,84	484,58	10	4,04	294,79
dez/2019	18/02/2016	10811	POLTRONA FIXA INTERLOCUTOR	538,42	10,00	53,84	484,58	10	4,04	294,79
dez/2019	07/10/2014	10812	MESA EM "L" - 1600 X 1600 X 740 "F"(LXPXH)	790,38	10,00	79,04	711,34	10	5,93	337,88
dez/2019	01/10/2014	10813	GAVETEIRO VOLANTE 03 GAVETAS "F" 400X520X630	357,69	10,00	35,77	321,92	10	2,68	152,89
dez/2019	31/10/2014	10814	CADEIRA POLTRONA GIRATÓRIA "F"	774,88	10,00	77,49	697,39	10	5,81	331,23
dez/2019	16/10/2014	10816	ARMÁRIO ALTO "F" 800 X 470 X 2100 "LXPXH"	915,38	10,00	91,54	823,84	10	6,87	391,35

MES/ANO	DATA ENTRADA	Nº PATRIMONIO	DESCRICAO	VR. AQUISICAO (R\$)	% RESIDUAL	VR. RESIDUAL (R\$)	BASE CALC. DEPRECIACAO (R\$)	VIDA UTIL (ANOS)	DEPRECIACAO MENSAL (R\$)	VR. ATUAL (R\$)
dez/2019	16/10/2014	10817	ARMÁRIO ALTO "F" 800 X 470 X 2100 "LXPXH"	915,38	10,00	91,54	823,84	10	6,87	391,35
dez/2019	13/01/2016	10818	CADEIRA GIRATÓRIA OP. C/ BRAÇOS	1.116,19	10,00	111,62	1.004,57	10	8,37	602,76
dez/2019	13/01/2016	10819	CADEIRA GIRATÓRIA OP. C/ BRAÇOS	1.116,19	10,00	111,62	1.004,57	10	8,37	602,76
dez/2019	13/01/2016	10820	CADEIRA GIRATÓRIA OP. C/ BRAÇOS	1.116,19	10,00	111,62	1.004,57	10	8,37	602,76
dez/2019	13/01/2016	10821	CADEIRA GIRATÓRIA OP. C/ BRAÇOS	1.116,19	10,00	111,62	1.004,57	10	8,37	602,76
dez/2019	06/10/2014	10822	MESA REUNIÃO REDONDA 1200X740	552,88	10,00	55,29	497,59	10	4,15	236,33
dez/2019	13/01/2016	10823	CADEIRA GIRATÓRIA OP. C/ BRAÇOS	1.116,19	10,00	111,62	1.004,57	10	8,37	602,76
dez/2019	13/01/2016	10824	CADEIRA GIRATÓRIA OP. C/ BRAÇOS	1.116,19	10,00	111,62	1.004,57	10	8,37	602,76
dez/2019	03/10/2014	10825	MESA EM "L" - 1400 X 1400 X 740 "F"(LXPXH)	719,23	10,00	71,92	647,31	10	5,39	307,49
dez/2019	03/10/2014	10826	MESA EM "L" - 1400 X 1400 X 740 "F"(LXPXH)	719,23	10,00	71,92	647,31	10	5,39	307,49
dez/2019	01/10/2014	10827	GAVETEIRO VOLANTE 03 GAVETAS "F" 400X520X630	357,69	10,00	35,77	321,92	10	2,68	152,89
dez/2019	01/10/2014	10828	GAVETEIRO VOLANTE 03 GAVETAS "F" 400X520X630	357,69	10,00	35,77	321,92	10	2,68	152,89
dez/2019	23/10/2014	10829	ARMÁRIO BAIXO "F" 800X600X740	448,07	10,00	44,81	403,26	10	3,36	191,52
dez/2019	02/02/2016	10830	CADEIRA GIRATÓRIA OP. C/ BRAÇOS	1.116,19	10,00	111,62	1.004,57	10	8,37	611,13
dez/2019	02/02/2016	10831	CADEIRA GIRATÓRIA OP. C/ BRAÇOS	1.116,19	10,00	111,62	1.004,57	10	8,37	611,13
dez/2019	02/02/2016	10832	CADEIRA GIRATÓRIA OP. C/ BRAÇOS	1.116,19	10,00	111,62	1.004,57	10	8,37	611,13
dez/2019	02/02/2016	10833	CADEIRA GIRATÓRIA OP. C/ BRAÇOS	1.116,19	10,00	111,62	1.004,57	10	8,37	611,13
dez/2019	02/02/2016	10834	CADEIRA GIRATÓRIA OP. C/ BRAÇOS	1.116,19	10,00	111,62	1.004,57	10	8,37	611,13
dez/2019	13/01/2016	10835	CADEIRA GIRATÓRIA OP. C/ BRAÇOS	1.116,19	10,00	111,62	1.004,57	10	8,37	602,76
dez/2019	07/10/2014	10836	MESA RETA FED 1000X600X740	377,88	10,00	37,79	340,09	10	2,83	161,55
dez/2019	02/02/2016	10837	CADEIRA GIRATÓRIA OP. C/ BRAÇOS	1.116,19	10,00	111,62	1.004,57	10	8,37	611,13
dez/2019	02/02/2016	10838	CADEIRA GIRATÓRIA OP. C/ BRAÇOS	1.116,19	10,00	111,62	1.004,57	10	8,37	611,13
dez/2019	02/02/2016	10839	CADEIRA GIRATÓRIA OP. C/ BRAÇOS	1.116,19	10,00	111,62	1.004,57	10	8,37	611,13
dez/2019	09/10/2014	10840	MESA REUNIÃO 8 LUGARES F 3000X1000/1200X730	1.153,85	10,00	115,39	1.038,46	10	8,65	493,26
dez/2019	01/10/2014	10841	MESA PLATAFORMA 1400X1400X740 F	1.349,03	10,00	134,90	1.214,13	10	10,12	576,70
dez/2019	01/10/2014	10842	MESA PLATAFORMA 1400X1400X740 F	1.349,03	10,00	134,90	1.214,13	10	10,12	576,70
dez/2019	01/10/2014	10843	MESA PLATAFORMA 1400X1400X740 F	1.349,03	10,00	134,90	1.214,13	10	10,12	576,70

MES/ANO	DATA ENTRADA	Nº PATRIMONIO	DESCRICAO	VR. AQUISICAO (R\$)	% RESIDUAL	VR. RESIDUAL (R\$)	BASE CALC. DEPRECIACAO (R\$)	VIDA UTIL (ANOS)	DEPRECIACAO MENSAL (R\$)	VR. ATUAL (R\$)
dez/2019	01/10/2014	10844	MESA PLATAFORMA 1400X1400X740 F	1.349,03	10,00	134,90	1.214,13	10	10,12	576,70
dez/2019	01/10/2014	10845	MESA PLATAFORMA 1400X1400X740 F	1.349,03	10,00	134,90	1.214,13	10	10,12	576,70
dez/2019	01/10/2014	10846	MESA PLATAFORMA 1400X1400X740 F	1.349,03	10,00	134,90	1.214,13	10	10,12	576,70
dez/2019	01/10/2014	10847	MESA PLATAFORMA 1400X1400X740 F	1.349,03	10,00	134,90	1.214,13	10	10,12	576,70
dez/2019	01/10/2014	10848	MESA PLATAFORMA 1400X1400X740 F	1.349,03	10,00	134,90	1.214,13	10	10,12	576,70
dez/2019	01/10/2014	10849	MESA PLATAFORMA 1400X1400X740 F	1.349,03	10,00	134,90	1.214,13	10	10,12	576,70
dez/2019	01/10/2014	10850	MESA PLATAFORMA 1400X1400X740 F	1.349,03	10,00	134,90	1.214,13	10	10,12	576,70
dez/2019	01/10/2014	10851	MESA PLATAFORMA 1400X1400X740 F	1.349,03	10,00	134,90	1.214,13	10	10,12	576,70
dez/2019	01/10/2014	10852	MESA PLATAFORMA 1400X1400X740 F	1.349,03	10,00	134,90	1.214,13	10	10,12	576,70
dez/2019	01/10/2014	10853	MESA PLATAFORMA 1400X1400X740 F	1.349,03	10,00	134,90	1.214,13	10	10,12	576,70
dez/2019	01/10/2014	10854	MESA PLATAFORMA 1400X1400X740 F	1.349,03	10,00	134,90	1.214,13	10	10,12	576,70
dez/2019	01/10/2014	10855	MESA PLATAFORMA 1400X1400X740 F	1.349,03	10,00	134,90	1.214,13	10	10,12	576,70
dez/2019	01/10/2014	10856	MESA PLATAFORMA 1400X1400X740 F	1.349,03	10,00	134,90	1.214,13	10	10,12	576,70
dez/2019	24/10/2014	10857	MESA RETA "F" 1400X800X740	539,42	10,00	53,94	485,48	10	4,05	230,58
dez/2019	24/10/2014	10858	MESA RETA F 1400X800X740 COM 02 ABERTURAS	539,42	10,00	53,94	485,48	10	4,05	230,58
dez/2019	24/10/2014	10859	MESA RETA "F" 1400X800X740	539,42	10,00	53,94	485,48	10	4,05	230,58
dez/2019	24/10/2014	10860	MESA RETA F 1400X800X740	539,42	10,00	53,94	485,48	10	4,05	230,58
dez/2019	23/10/2014	10861	ARMÁRIO ALTO SEMI-ABERTO "F" 800 X 470 X 2100 "LXPXH"	1.035,57	10,00	103,56	932,01	10	7,77	442,69
dez/2019	16/10/2014	10862	ARMÁRIO ALTO "F" 800 X 470 X 2100 "LXPXH"	915,38	10,00	91,54	823,84	10	6,87	391,35
dez/2019	16/10/2014	10863	ARMÁRIO ALTO "F" 800 X 470 X 2100 "LXPXH"	915,38	10,00	91,54	823,84	10	6,87	391,35
dez/2019	16/10/2014	10864	ARMÁRIO ALTO "F" 800 X 470 X 2100 "LXPXH"	915,38	10,00	91,54	823,84	10	6,87	391,35
dez/2019	16/10/2014	10865	ARMÁRIO ALTO "F" 800 X 470 X 2100 "LXPXH"	915,38	10,00	91,54	823,84	10	6,87	391,35

MES/ANO	DATA ENTRADA	Nº PATRIMONIO	DESCRICAO	VR. AQUISICAO (R\$)	% RESIDUAL	VR. RESIDUAL (R\$)	BASE CALC. DEPRECIACAO (R\$)	VIDA UTIL (ANOS)	DEPRECIACAO MENSAL (R\$)	VR. ATUAL (R\$)
dez/2019	16/10/2014	10866	ARMÁRIO ALTO "F" 800 X 470 X 2100 "LXPXH"	915,38	10,00	91,54	823,84	10	6,87	391,35
dez/2019	16/10/2014	10867	ARMÁRIO ALTO "F" 800 X 470 X 2100 "LXPXH"	915,38	10,00	91,54	823,84	10	6,87	391,35
dez/2019	30/09/2014	10868	GAVETEIRO FIXO 04 GAVETAS "F" 400X600X740	455,76	10,00	45,58	410,18	10	3,42	191,43
dez/2019	23/10/2014	10869	ARMÁRIO BAIXO "F" 800X600X740	448,07	10,00	44,81	403,26	10	3,36	191,52
dez/2019	23/10/2014	10870	ARMÁRIO BAIXO "F" 800X600X740	448,07	10,00	44,81	403,26	10	3,36	191,52
dez/2019	23/10/2014	10871	ARMÁRIO BAIXO "F" 800X600X740	448,07	10,00	44,81	403,26	10	3,36	191,52
dez/2019	01/10/2014	10872	GAVETEIRO VOLANTE 03 GAVETAS "F" 400X520X630	357,69	10,00	35,77	321,92	10	2,68	152,89
dez/2019	01/10/2014	10873	GAVETEIRO VOLANTE 03 GAVETAS "F" 400X520X630	357,69	10,00	35,77	321,92	10	2,68	152,89
dez/2019	01/10/2014	10874	GAVETEIRO VOLANTE 03 GAVETAS "F" 400X520X630	357,69	10,00	35,77	321,92	10	2,68	152,89
dez/2019	01/10/2014	10875	GAVETEIRO VOLANTE 03 GAVETAS "F" 400X520X630	357,69	10,00	35,77	321,92	10	2,68	152,89
dez/2019	01/10/2014	10876	GAVETEIRO VOLANTE 03 GAVETAS "F" 400X520X630	357,69	10,00	35,77	321,92	10	2,68	152,89
dez/2019	01/10/2014	10877	GAVETEIRO VOLANTE 03 GAVETAS "F" 400X520X630	357,69	10,00	35,77	321,92	10	2,68	152,89
dez/2019	01/10/2014	10878	GAVETEIRO VOLANTE 03 GAVETAS "F" 400X520X630	357,69	10,00	35,77	321,92	10	2,68	152,89
dez/2019	01/10/2014	10879	GAVETEIRO VOLANTE 03 GAVETAS "F" 400X520X630	357,69	10,00	35,77	321,92	10	2,68	152,89
dez/2019	01/10/2014	10880	GAVETEIRO VOLANTE 03 GAVETAS "F" 400X520X630	357,69	10,00	35,77	321,92	10	2,68	152,89
dez/2019	01/10/2014	10881	GAVETEIRO VOLANTE 03 GAVETAS "F" 400X520X630	357,69	10,00	35,77	321,92	10	2,68	152,89
dez/2019	01/10/2014	10882	GAVETEIRO VOLANTE 03 GAVETAS "F" 400X520X630	357,69	10,00	35,77	321,92	10	2,68	152,89
dez/2019	01/10/2014	10883	GAVETEIRO VOLANTE 03 GAVETAS "F" 400X520X630	357,69	10,00	35,77	321,92	10	2,68	152,89
dez/2019	27/01/2016	10884	CADEIRA GIRATÓRIA OP. C/ BRAÇOS	1.116,19	10,00	111,62	1.004,57	10	8,37	602,76
dez/2019	27/01/2016	10885	CADEIRA GIRATÓRIA OP. C/ BRAÇOS	1.116,19	10,00	111,62	1.004,57	10	8,37	602,76
dez/2019	27/01/2016	10886	CADEIRA GIRATÓRIA OP. C/ BRAÇOS	1.116,19	10,00	111,62	1.004,57	10	8,37	602,76
dez/2019	27/01/2016	10887	CADEIRA GIRATÓRIA OP. C/ BRAÇOS	1.116,19	10,00	111,62	1.004,57	10	8,37	602,76
dez/2019	27/01/2016	10888	CADEIRA GIRATÓRIA OP. C/ BRAÇOS	1.116,19	10,00	111,62	1.004,57	10	8,37	602,76
dez/2019	27/01/2016	10889	CADEIRA GIRATÓRIA OP. C/ BRAÇOS	1.116,19	10,00	111,62	1.004,57	10	8,37	602,76

MES/ANO	DATA ENTRADA	Nº PATRIMONIO	DESCRICAO	VR. AQUISICAO (R\$)	% RESIDUAL	VR. RESIDUAL (R\$)	BASE CALC. DEPRECIACAO (R\$)	VIDA UTIL (ANOS)	DEPRECIACAO MENSAL (R\$)	VR. ATUAL (R\$)
dez/2019	27/01/2016	10890	CADEIRA GIRATÓRIA OP. C/ BRAÇOS	1.116,19	10,00	111,62	1.004,57	10	8,37	602,76
dez/2019	27/01/2016	10891	CADEIRA GIRATÓRIA OP. C/ BRAÇOS	1.116,19	10,00	111,62	1.004,57	10	8,37	602,76
dez/2019	27/01/2016	10892	CADEIRA GIRATÓRIA OP. C/ BRAÇOS	1.116,19	10,00	111,62	1.004,57	10	8,37	602,76
dez/2019	27/01/2016	10893	CADEIRA GIRATÓRIA OP. C/ BRAÇOS	1.116,19	10,00	111,62	1.004,57	10	8,37	602,76
dez/2019	27/01/2016	10894	CADEIRA GIRATÓRIA OP. C/ BRAÇOS	1.116,19	10,00	111,62	1.004,57	10	8,37	602,76
dez/2019	27/01/2016	10895	CADEIRA GIRATÓRIA OP. C/ BRAÇOS	1.116,19	10,00	111,62	1.004,57	10	8,37	602,76
dez/2019	27/01/2016	10896	CADEIRA GIRATÓRIA OP. C/ BRAÇOS	1.116,19	10,00	111,62	1.004,57	10	8,37	602,76
dez/2019	27/01/2016	10897	CADEIRA GIRATÓRIA OP. C/ BRAÇOS	1.116,19	10,00	111,62	1.004,57	10	8,37	602,76
dez/2019	27/01/2016	10898	CADEIRA GIRATÓRIA OP. C/ BRAÇOS	1.116,19	10,00	111,62	1.004,57	10	8,37	602,76
dez/2019	27/01/2016	10899	CADEIRA GIRATÓRIA OP. C/ BRAÇOS	1.116,19	10,00	111,62	1.004,57	10	8,37	602,76
dez/2019	07/10/2014	10900	MESA EM "L" - 1600 X 1600 X 740 "F"(LXPXH)	790,38	10,00	79,04	711,34	10	5,93	337,88
dez/2019	11/02/2016	10901	POLTRONA FIXA INTERLOCUTOR	538,42	10,00	53,84	484,58	10	4,04	294,79
dez/2019	11/02/2016	10902	POLTRONA FIXA INTERLOCUTOR	538,42	10,00	53,84	484,58	10	4,04	294,79
dez/2019	11/02/2016	10903	POLTRONA FIXA INTERLOCUTOR	538,42	10,00	53,84	484,58	10	4,04	294,79
dez/2019	11/02/2016	10904	POLTRONA FIXA INTERLOCUTOR	538,42	10,00	53,84	484,58	10	4,04	294,79
dez/2019	22/12/2015	10905	CADEIRA FIXA OP. S/BRAÇOS	355,54	10,00	35,55	319,99	10	2,67	189,31
dez/2019	22/12/2015	10906	CADEIRA FIXA OP. S/BRAÇOS	355,54	10,00	35,55	319,99	10	2,67	189,31
dez/2019	22/12/2015	10907	CADEIRA FIXA OP. S/BRAÇOS	355,54	10,00	35,55	319,99	10	2,67	189,31
dez/2019	22/12/2015	10908	CADEIRA FIXA OP. S/BRAÇOS	355,54	10,00	35,55	319,99	10	2,67	189,31
dez/2019	22/12/2015	10909	CADEIRA FIXA OP. S/BRAÇOS	355,54	10,00	35,55	319,99	10	2,67	189,31
dez/2019	22/12/2015	10910	CADEIRA FIXA OP. S/BRAÇOS	355,54	10,00	35,55	319,99	10	2,67	189,31
dez/2019	07/10/2014	10912	MESA EM "L" - 1600 X 1600 X 740 "F"(LXPXH)	790,38	10,00	79,04	711,34	10	5,93	337,88
dez/2019	27/01/2016	10913	CADEIRA GIRATÓRIA OP. C/ BRAÇOS	1.116,19	10,00	111,62	1.004,57	10	8,37	602,76
dez/2019	31/10/2014	10914	CADEIRA POLTRONA GIRATÓRIA "F"	774,88	10,00	77,49	697,39	10	5,81	331,23
dez/2019	31/10/2014	10915	CADEIRA POLTRONA GIRATÓRIA "F"	774,88	10,00	77,49	697,39	10	5,81	331,23
dez/2019	11/02/2016	10929	POLTRONA GIRATÓRIA	1.619,52	10,00	161,95	1.457,57	10	12,15	886,71
dez/2019	11/02/2016	10930	POLTRONA FIXA INTERLOCUTOR	538,42	10,00	53,84	484,58	10	4,04	294,79
dez/2019	11/02/2016	10931	POLTRONA FIXA INTERLOCUTOR	538,42	10,00	53,84	484,58	10	4,04	294,79
dez/2019	24/10/2014	10933	GAVETEIRO VOLANTE 03 GAVETAS "E" 400X520X630	358,65	10,00	35,87	322,78	10	2,69	153,31
dez/2019	09/10/2014	10934	ARMÁRIO BAIXO "E" 800X600X740	448,07	10,00	44,81	403,26	10	3,36	191,52
dez/2019	09/10/2014	10935	ARMÁRIO ALTO SEMI-ABERTO "E" 800X470X2100	1.035,57	10,00	103,56	932,01	10	7,77	442,69

MES/ANO	DATA ENTRADA	Nº PATRIMONIO	DESCRICAO	VR. AQUISICAO (R\$)	% RESIDUAL	VR. RESIDUAL (R\$)	BASE CALC. DEPRECIACAO (R\$)	VIDA UTIL (ANOS)	DEPRECIACAO MENSAL (R\$)	VR. ATUAL (R\$)
dez/2019	24/10/2014	10936	ARMÁRIO ALTO "C/D" 800 X 470 X 2100 "LXPXH"	1.250,00	10,00	125,00	1.125,00	10	9,38	534,38
dez/2019	30/09/2014	10937	GAVETEIRO FIXO 04 GAVETAS "F" 400X600X740	455,76	10,00	45,58	410,18	10	3,42	191,43
dez/2019	30/09/2014	10938	GAVETEIRO FIXO 04 GAVETAS "F" 400X600X740	455,76	10,00	45,58	410,18	10	3,42	191,43
dez/2019	30/09/2014	10939	GAVETEIRO FIXO 04 GAVETAS "F" 400X600X740	455,76	10,00	45,58	410,18	10	3,42	191,43
dez/2019	30/09/2014	10940	GAVETEIRO FIXO 04 GAVETAS "F" 400X600X740	455,76	10,00	45,58	410,18	10	3,42	191,43
dez/2019	23/10/2014	10941	ARMÁRIO BAIXO "F" 800X600X740	448,07	10,00	44,81	403,26	10	3,36	191,52
dez/2019	23/10/2014	10942	ARMÁRIO BAIXO "F" 800X600X740	448,07	10,00	44,81	403,26	10	3,36	191,52
dez/2019	16/10/2014	10943	ARMÁRIO ALTO "F" 800 X 470 X 2100 "LXPXH"	915,38	10,00	91,54	823,84	10	6,87	391,35
dez/2019	16/10/2014	10944	ARMÁRIO ALTO "F" 800 X 470 X 2100 "LXPXH"	915,38	10,00	91,54	823,84	10	6,87	391,35
dez/2019	30/09/2014	10945	MESA EM "L" - 1400 X 1400 X 740 "F"(LXPXH)	719,23	10,00	71,92	647,31	10	5,39	302,09
dez/2019	30/09/2014	10946	MESA EM "L" - 1400 X 1400 X 740 "F"(LXPXH)	719,23	10,00	71,92	647,31	10	5,39	302,09
dez/2019	30/09/2014	10947	MESA EM "L" - 1400 X 1400 X 740 "F"(LXPXH)	719,23	10,00	71,92	647,31	10	5,39	302,09
dez/2019	06/10/2014	10948	592 - MESA L 1400X1400X740 MM F -	719,23	10,00	71,92	647,31	10	5,39	307,49
dez/2019	30/09/2014	10949	MESA EM "L" - 1400 X 1400 X 740 "F"(LXPXH)	719,23	10,00	71,92	647,31	10	5,39	302,09
dez/2019	30/09/2014	10950	MESA EM "L" - 1400 X 1400 X 740 "F"(LXPXH)	719,23	10,00	71,92	647,31	10	5,39	302,09
dez/2019	13/01/2016	10951	CADEIRA GIRATÓRIA OP. C/ BRAÇOS	1.116,19	10,00	111,62	1.004,57	10	8,37	602,76
dez/2019	13/01/2016	10952	CADEIRA GIRATÓRIA OP. C/ BRAÇOS	1.116,19	10,00	111,62	1.004,57	10	8,37	602,76
dez/2019	13/01/2016	10953	CADEIRA GIRATÓRIA OP. C/ BRAÇOS	1.116,19	10,00	111,62	1.004,57	10	8,37	602,76
dez/2019	13/01/2016	10954	CADEIRA GIRATÓRIA OP. C/ BRAÇOS	1.116,19	10,00	111,62	1.004,57	10	8,37	602,76
dez/2019	13/01/2016	10955	CADEIRA GIRATÓRIA OP. C/ BRAÇOS	1.116,19	10,00	111,62	1.004,57	10	8,37	602,76
dez/2019	02/02/2016	10956	1064 - CADEIRA GIRATORIA OP. C/ BRACOS -	1.116,19	10,00	111,62	1.004,57	10	8,37	611,13
dez/2019	23/10/2014	10958	ARMÁRIO ALTO SEMI-ABERTO "F" 800 X 470 X 2100 "LXPXH"	1.035,57	10,00	103,56	932,01	10	7,77	442,69
dez/2019	23/10/2014	10959	ARMÁRIO ALTO SEMI-ABERTO "F" 800 X 470 X 2100 "LXPXH"	1.035,57	10,00	103,56	932,01	10	7,77	442,69

MES/ANO	DATA ENTRADA	Nº PATRIMONIO	DESCRICAO	VR. AQUISICAO (R\$)	% RESIDUAL	VR. RESIDUAL (R\$)	BASE CALC. DEPRECIACAO (R\$)	VIDA UTIL (ANOS)	DEPRECIACAO MENSAL (R\$)	VR. ATUAL (R\$)
dez/2019	16/10/2014	10960	ARMÁRIO ALTO "F" 800 X 470 X 2100 "LXPXH"	915,38	10,00	91,54	823,84	10	6,87	391,35
dez/2019	16/10/2014	10961	ARMÁRIO ALTO "F" 800 X 470 X 2100 "LXPXH"	915,38	10,00	91,54	823,84	10	6,87	391,35
dez/2019	16/10/2014	10962	ARMÁRIO BAIXO "F" 800X600X740	915,38	10,00	91,54	823,84	10	6,87	391,35
dez/2019	16/10/2014	10963	ARMÁRIO BAIXO "F" 800X600X740	915,38	10,00	91,54	823,84	10	6,87	391,35
dez/2019	16/10/2014	10964	ARMÁRIO BAIXO "F" 800X600X740	915,38	10,00	91,54	823,84	10	6,87	391,35
dez/2019	30/09/2014	10965	GAVETEIRO FIXO 04 GAVETAS "F" 400X600X740	455,76	10,00	45,58	410,18	10	3,42	191,43
dez/2019	30/09/2014	10966	GAVETEIRO FIXO 04 GAVETAS "F" 400X600X740	455,76	10,00	45,58	410,18	10	3,42	191,43
dez/2019	30/09/2014	10967	GAVETEIRO FIXO 04 GAVETAS "F" 400X600X740	455,76	10,00	45,58	410,18	10	3,42	191,43
dez/2019	30/09/2014	10968	GAVETEIRO FIXO 04 GAVETAS "F" 400X600X740	455,76	10,00	45,58	410,18	10	3,42	191,43
dez/2019	30/09/2014	10969	GAVETEIRO FIXO 04 GAVETAS "F" 400X600X740	455,76	10,00	45,58	410,18	10	3,42	191,43
dez/2019	13/01/2016	10971	CADEIRA GIRATÓRIA OP. C/ BRAÇOS	1.116,19	10,00	111,62	1.004,57	10	8,37	602,76
dez/2019	13/01/2016	10972	CADEIRA GIRATÓRIA OP. C/ BRAÇOS	1.116,19	10,00	111,62	1.004,57	10	8,37	602,76
dez/2019	13/01/2016	10973	CADEIRA GIRATÓRIA OP. C/ BRAÇOS	1.116,19	10,00	111,62	1.004,57	10	8,37	602,76
dez/2019	13/01/2016	10974	CADEIRA GIRATÓRIA OP. C/ BRAÇOS	1.116,19	10,00	111,62	1.004,57	10	8,37	602,76
dez/2019	13/01/2016	10975	CADEIRA GIRATÓRIA OP. C/ BRAÇOS	1.116,19	10,00	111,62	1.004,57	10	8,37	602,76
dez/2019	13/01/2016	10976	CADEIRA GIRATÓRIA OP. C/ BRAÇOS	1.116,19	10,00	111,62	1.004,57	10	8,37	602,76
dez/2019	13/01/2016	10977	CADEIRA GIRATÓRIA OP. C/ BRAÇOS	1.116,19	10,00	111,62	1.004,57	10	8,37	602,76
dez/2019	13/01/2016	10978	CADEIRA GIRATÓRIA OP. C/ BRAÇOS	1.116,19	10,00	111,62	1.004,57	10	8,37	602,76
dez/2019	13/01/2016	10979	CADEIRA GIRATÓRIA OP. C/ BRAÇOS	1.116,19	10,00	111,62	1.004,57	10	8,37	602,76
dez/2019	02/02/2016	10980	1064 - CADEIRA GIRATORIA OP. C/ BRACOS -	1.116,19	10,00	111,62	1.004,57	10	8,37	611,13
dez/2019	30/09/2014	10981	MESA EM "L" - 1400 X 1400 X 740 "F"(LXPXH)	719,23	10,00	71,92	647,31	10	5,39	302,09
dez/2019	30/09/2014	10982	MESA EM "L" - 1400 X 1400 X 740 "F"(LXPXH)	719,23	10,00	71,92	647,31	10	5,39	302,09
dez/2019	30/09/2014	10983	MESA EM "L" - 1400 X 1400 X 740 "F"(LXPXH)	719,23	10,00	71,92	647,31	10	5,39	302,09
dez/2019	30/09/2014	10984	MESA EM "L" - 1400 X 1400 X 740 "F"(LXPXH)	719,23	10,00	71,92	647,31	10	5,39	302,09
dez/2019	30/09/2014	10985	MESA EM "L" - 1400 X 1400 X 740 "F"(LXPXH)	719,23	10,00	71,92	647,31	10	5,39	302,09

MES/ANO	DATA ENTRADA	Nº PATRIMONIO	DESCRICAO	VR. AQUISICAO (R\$)	% RESIDUAL	VR. RESIDUAL (R\$)	BASE CALC. DEPRECIACAO (R\$)	VIDA UTIL (ANOS)	DEPRECIACAO MENSAL (R\$)	VR. ATUAL (R\$)
dez/2019	30/09/2014	10986	MESA EM "L" - 1400 X 1400 X 740 "F"(LXPXH)	719,23	10,00	71,92	647,31	10	5,39	302,09
dez/2019	30/09/2014	10987	MESA EM "L" - 1400 X 1400 X 740 "F"(LXPXH)	719,23	10,00	71,92	647,31	10	5,39	302,09
dez/2019	06/10/2014	10988	592 - MESA L 1400X1400X740 MM F -	719,23	10,00	71,92	647,31	10	5,39	307,49
dez/2019	30/09/2014	10989	MESA EM "L" - 1400 X 1400 X 740 "F"(LXPXH)	719,23	10,00	71,92	647,31	10	5,39	302,09
dez/2019	30/09/2014	10990	MESA EM "L" - 1400 X 1400 X 740 "F"(LXPXH)	719,23	10,00	71,92	647,31	10	5,39	302,09
dez/2019	07/10/2014	10991	MESA EM L 1600X1600X740 F	790,38	10,00	79,04	711,34	10	5,93	337,88
dez/2019	31/10/2014	10993	CADEIRA POLTRONA GIRATÓRIA "F"	774,88	10,00	77,49	697,39	10	5,81	331,23
dez/2019	09/10/2014	10994	ARMÁRIO BAIXO "F" 800X600X740	448,07	10,00	44,81	403,26	10	3,36	191,52
dez/2019	09/10/2014	10995	ARMÁRIO BAIXO "F" 800X600X740	448,07	10,00	44,81	403,26	10	3,36	191,52
dez/2019	18/02/2016	10996	POLTRONA FIXA INTERLOCUTOR	538,42	10,00	53,84	484,58	10	4,04	294,79
dez/2019	18/02/2016	10997	POLTRONA FIXA INTERLOCUTOR	538,42	10,00	53,84	484,58	10	4,04	294,79
dez/2019	16/10/2014	10998	ARMÁRIO ALTO "F" 800 X 470 X 2100 "LXPXH"	915,38	10,00	91,54	823,84	10	6,87	391,35
dez/2019	16/10/2014	10999	ARMÁRIO ALTO "F" 800 X 470 X 2100 "LXPXH"	915,38	10,00	91,54	823,84	10	6,87	391,35
dez/2019	16/10/2014	11000	ARMÁRIO ALTO "F" 800 X 470 X 2100 "LXPXH"	915,38	10,00	91,54	823,84	10	6,87	391,35
dez/2019	23/10/2014	11001	ARMÁRIO ALTO SEMI-ABERTO "F" 800 X 470 X 2100 "LXPXH"	1.035,57	10,00	103,56	932,01	10	7,77	442,69
dez/2019	23/10/2014	11002	ARMÁRIO ALTO SEMI-ABERTO "F" 800 X 470 X 2100 "LXPXH"	1.035,57	10,00	103,56	932,01	10	7,77	442,69
dez/2019	01/10/2014	11003	GAVETEIRO VOLANTE 03 GAVETAS "F" 400X520X630	357,69	10,00	35,77	321,92	10	2,68	152,89
dez/2019	07/10/2014	11004	MESA EM "L" - 1600 X 1600 X 740 "F"(LXPXH)	790,38	10,00	79,04	711,34	10	5,93	337,88
dez/2019	31/10/2014	11006	CADEIRA POLTRONA GIRATÓRIA "F"	774,88	10,00	77,49	697,39	10	5,81	331,23
dez/2019	16/10/2014	11007	ARMÁRIO BAIXO "F" 800X600X740	915,38	10,00	91,54	823,84	10	6,87	391,35
dez/2019	09/10/2014	11008	GAVETEIRO VOLANTE 03 GAVETAS "F" 400X520X630	357,69	10,00	35,77	321,92	10	2,68	152,89
dez/2019	12/01/2015	11009	POLTRONA FIXA INTERLOCUTOR	1.184,20	10,00	118,42	1.065,78	10	8,88	532,86
dez/2019	12/01/2015	11010	POLTRONA FIXA INTERLOCUTOR	1.184,20	10,00	118,42	1.065,78	10	8,88	532,86
dez/2019	02/02/2016	11012	POLTRONA GIRATÓRIA C/D	1.497,14	10,00	149,71	1.347,43	10	11,23	819,67
dez/2019	24/10/2014	11013	GAVETEIRO VOLANTE 3 GAVETAS C/D 470X520X610	769,23	10,00	76,92	692,31	10	5,77	328,86

MES/ANO	DATA ENTRADA	Nº PATRIMONIO	DESCRICAO	VR. AQUISICAO (R\$)	% RESIDUAL	VR. RESIDUAL (R\$)	BASE CALC. DEPRECIACAO (R\$)	VIDA UTIL (ANOS)	DEPRECIACAO MENSAL (R\$)	VR. ATUAL (R\$)
dez/2019	23/10/2014	11014	MESA EXECUTIVA RETANGULAR COM AUXILIAR C/D 2000X100X740 + 1200X600X740	2.403,84	10,00	240,38	2.163,46	10	18,03	1.027,63
dez/2019	13/01/2016	11015	CADEIRA GIRATÓRIA OP. C/ BRAÇOS	1.116,19	10,00	111,62	1.004,57	10	8,37	602,76
dez/2019	02/02/2016	11016	POLTRONA GIRATÓRIA INTERLOCUTOR C/D	1.327,61	10,00	132,76	1.194,85	10	9,96	726,87
dez/2019	09/10/2014	11017	ARMÁRIO ALTO SEMI-ABERTO "E" 800X470X2100	1.035,57	10,00	103,56	932,01	10	7,77	442,69
dez/2019	09/10/2014	11018	ARMÁRIO ALTO "E" 800 X 470 X 2100 "LXPXH"	915,38	10,00	91,54	823,84	10	6,87	391,35
dez/2019	09/10/2014	11019	ARMÁRIO ALTO "E" 800 X 470 X 2100 "LXPXH"	915,38	10,00	91,54	823,84	10	6,87	391,35
dez/2019	09/10/2014	11020	ARMÁRIO MDF COR ESCURO COM 04 PORTAS E 02 DIVISÕES 2000X500X740	1.923,07	10,00	192,31	1.730,76	10	14,42	822,11
dez/2019	22/12/2015	11021	CADEIRA GIRATÓRIA OP. S/ BRAÇO	926,66	10,00	92,67	833,99	10	6,95	493,44
dez/2019	22/12/2015	11022	CADEIRA GIRATÓRIA OP. S/ BRAÇO	926,66	10,00	92,67	833,99	10	6,95	493,44
dez/2019	22/12/2015	11023	CADEIRA GIRATÓRIA OP. S/ BRAÇO	926,66	10,00	92,67	833,99	10	6,95	493,44
dez/2019	22/12/2015	11024	CADEIRA GIRATÓRIA OP. S/ BRAÇO	926,66	10,00	92,67	833,99	10	6,95	493,44
dez/2019	06/10/2014	11025	MESA REUNIÃO REDONDA 1200X740	552,88	10,00	55,29	497,59	10	4,15	236,33
dez/2019	09/10/2014	11026	MESA MDF COR ESCURO SEM GAVETA COM 01 ABERTURA 1000X600X740	377,88	10,00	37,79	340,09	10	2,83	161,55
dez/2019	22/12/2015	11027	CADEIRA GIRATÓRIA OP. S/ BRAÇO	926,66	10,00	92,67	833,99	10	6,95	493,44
dez/2019	02/02/2016	11028	POLTRONA GIRATÓRIA INTERLOCUTOR C/D	1.327,61	10,00	132,76	1.194,85	10	9,96	726,87
dez/2019	13/01/2016	11029	CADEIRA GIRATÓRIA OP. C/ BRAÇOS	1.116,19	10,00	111,62	1.004,57	10	8,37	602,76
dez/2019	13/01/2016	11030	CADEIRA GIRATÓRIA OP. C/ BRAÇOS	1.116,19	10,00	111,62	1.004,57	10	8,37	602,76
dez/2019	13/01/2016	11031	CADEIRA GIRATÓRIA OP. C/ BRAÇOS	1.116,19	10,00	111,62	1.004,57	10	8,37	602,76
dez/2019	13/01/2016	11032	CADEIRA GIRATÓRIA OP. C/ BRAÇOS	1.116,19	10,00	111,62	1.004,57	10	8,37	602,76
dez/2019	13/01/2016	11033	CADEIRA GIRATÓRIA OP. C/ BRAÇOS	1.116,19	10,00	111,62	1.004,57	10	8,37	602,76
dez/2019	13/01/2016	11034	CADEIRA GIRATÓRIA OP. C/ BRAÇOS	1.116,19	10,00	111,62	1.004,57	10	8,37	602,76
dez/2019	13/01/2016	11035	CADEIRA GIRATÓRIA OP. C/ BRAÇOS	1.116,19	10,00	111,62	1.004,57	10	8,37	602,76
dez/2019	13/01/2016	11036	CADEIRA GIRATÓRIA OP. C/ BRAÇOS	1.116,19	10,00	111,62	1.004,57	10	8,37	602,76
dez/2019	09/10/2014	11037	MESA MDF COR ESCURO FORMATO OVAL RETANGULAR 3200X1200X740	1.153,85	10,00	115,39	1.038,46	10	8,65	493,26
dez/2019	12/01/2015	11038	POLTRONA ESTILO LONGARINA 01 LUGAR	1.184,20	10,00	118,42	1.065,78	10	8,88	532,86

MES/ANO	DATA ENTRADA	Nº PATRIMONIO	DESCRICAO	VR. AQUISICAO (R\$)	% RESIDUAL	VR. RESIDUAL (R\$)	BASE CALC. DEPRECIACAO (R\$)	VIDA UTIL (ANOS)	DEPRECIACAO MENSAL (R\$)	VR. ATUAL (R\$)
dez/2019	12/01/2015	11039	POLTRONA ESTILO LONGARINA 01 LUGAR	1.184,20	10,00	118,42	1.065,78	10	8,88	532,86
dez/2019	16/10/2014	11040	ARMÁRIO ALTO "F" 800 X 470 X 2100 "LXPXH"	915,38	10,00	91,54	823,84	10	6,87	391,35
dez/2019	16/10/2014	11041	ARMÁRIO ALTO "F" 800 X 470 X 2100 "LXPXH"	915,38	10,00	91,54	823,84	10	6,87	391,35
dez/2019	23/10/2014	11042	ARMÁRIO ALTO SEMI-ABERTO "F" 800 X 470 X 2100 "LXPXH"	1.035,57	10,00	103,56	932,01	10	7,77	442,69
dez/2019	01/10/2014	11043	GAVETEIRO VOLANTE 03 GAVETAS "F" 400X520X630	357,69	10,00	35,77	321,92	10	2,68	152,89
dez/2019	06/10/2014	11044	MESA EM "L" - 1400 X 1400 X 740 "F"(LXPXH)	719,23	10,00	71,92	647,31	10	5,39	307,49
dez/2019	31/10/2014	11045	CADEIRA POLTRONA GIRATÓRIA "F"	774,88	10,00	77,49	697,39	10	5,81	331,23
dez/2019	23/10/2014	11046	ARMÁRIO BAIXO "F" 800X600X740	448,07	10,00	44,81	403,26	10	3,36	191,52
dez/2019	23/10/2014	11047	ARMÁRIO BAIXO "F" 800X600X740	448,07	10,00	44,81	403,26	10	3,36	191,52
dez/2019	01/10/2014	11049	GAVETEIRO VOLANTE 03 GAVETAS "F" 400X520X630	357,69	10,00	35,77	321,92	10	2,68	152,89
dez/2019	18/02/2016	11050	POLTRONA FIXA INTERLOCUTOR	538,42	10,00	53,84	484,58	10	4,04	294,79
dez/2019	18/02/2016	11051	POLTRONA FIXA INTERLOCUTOR	538,42	10,00	53,84	484,58	10	4,04	294,79
dez/2019	07/10/2014	11052	MESA EM L 1600X1600X740 F	790,38	10,00	79,04	711,34	10	5,93	337,88
dez/2019	01/10/2014	11053	GAVETEIRO FIXO 2 GAVETAS F 400X450X290	211,53	10,00	21,15	190,38	10	1,59	90,40
dez/2019	13/01/2016	11054	CADEIRA GIRATÓRIA OP. C/ BRAÇOS	1.116,19	10,00	111,62	1.004,57	10	8,37	602,76
dez/2019	30/09/2014	11055	GAVETEIRO FIXO 04 GAVETAS "F" 400X600X740	455,76	10,00	45,58	410,18	10	3,42	191,43
dez/2019	30/09/2014	11056	MESA EM "L" - 1400 X 1400 X 740 "F"(LXPXH)	719,23	10,00	71,92	647,31	10	5,39	302,09
dez/2019	30/09/2014	11057	MESA EM "L" - 1400 X 1400 X 740 "F"(LXPXH)	719,23	10,00	71,92	647,31	10	5,39	302,09
dez/2019	30/09/2014	11058	MESA EM "L" - 1400 X 1400 X 740 "F"(LXPXH)	719,23	10,00	71,92	647,31	10	5,39	302,09
dez/2019	30/09/2014	11059	MESA EM "L" - 1400 X 1400 X 740 "F"(LXPXH)	719,23	10,00	71,92	647,31	10	5,39	302,09
dez/2019	30/09/2014	11060	MESA EM "L" - 1400 X 1400 X 740 "F"(LXPXH)	719,23	10,00	71,92	647,31	10	5,39	302,09
dez/2019	30/09/2014	11061	GAVETEIRO FIXO 04 GAVETAS "F" 400X600X740	455,76	10,00	45,58	410,18	10	3,42	191,43
dez/2019	16/10/2014	11062	ARMÁRIO ALTO "F" 800 X 470 X 2100 "LXPXH"	915,38	10,00	91,54	823,84	10	6,87	391,35

MES/ANO	DATA ENTRADA	Nº PATRIMONIO	DESCRICAO	VR. AQUISICAO (R\$)	% RESIDUAL	VR. RESIDUAL (R\$)	BASE CALC. DEPRECIACAO (R\$)	VIDA UTIL (ANOS)	DEPRECIACAO MENSAL (R\$)	VR. ATUAL (R\$)
dez/2019	16/10/2014	11063	ARMÁRIO ALTO "F" 800 X 470 X 2100 "LXPXH"	915,38	10,00	91,54	823,84	10	6,87	391,35
dez/2019	18/01/2016	11064	CADEIRA GIRATÓRIA OP. C/ BRAÇOS	1.116,19	10,00	111,62	1.004,57	10	8,37	602,76
dez/2019	18/01/2016	11065	CADEIRA GIRATÓRIA OP. C/ BRAÇOS	1.116,19	10,00	111,62	1.004,57	10	8,37	602,76
dez/2019	18/01/2016	11066	CADEIRA GIRATÓRIA OP. C/ BRAÇOS	1.116,19	10,00	111,62	1.004,57	10	8,37	602,76
dez/2019	18/01/2016	11067	CADEIRA GIRATÓRIA OP. C/ BRAÇOS	1.116,19	10,00	111,62	1.004,57	10	8,37	602,76
dez/2019	18/01/2016	11068	CADEIRA GIRATÓRIA OP. C/ BRAÇOS	1.116,19	10,00	111,62	1.004,57	10	8,37	602,76
dez/2019	12/01/2015	11069	POLTRONA ESTILO LONGARINA 01 LUGAR	1.184,20	10,00	118,42	1.065,78	10	8,88	532,86
dez/2019	12/01/2015	11070	POLTRONA ESTILO LONGARINA 01 LUGAR	1.184,20	10,00	118,42	1.065,78	10	8,88	532,86
dez/2019	23/10/2014	11071	ARMÁRIO BAIXO "F" 800X600X740	448,07	10,00	44,81	403,26	10	3,36	191,52
dez/2019	23/10/2014	11072	ARMÁRIO BAIXO "F" 800X600X740	448,07	10,00	44,81	403,26	10	3,36	191,52
dez/2019	31/10/2014	11073	CADEIRA POLTRONA GIRATÓRIA "F"	774,88	10,00	77,49	697,39	10	5,81	331,23
dez/2019	18/02/2016	11074	POLTRONA FIXA INTERLOCUTOR	538,42	10,00	53,84	484,58	10	4,04	294,79
dez/2019	18/02/2016	11075	POLTRONA FIXA INTERLOCUTOR	538,42	10,00	53,84	484,58	10	4,04	294,79
dez/2019	30/09/2014	11076	GAVETEIRO FIXO 04 GAVETAS "F" 400X600X740	455,76	10,00	45,58	410,18	10	3,42	191,43
dez/2019	30/09/2014	11077	GAVETEIRO FIXO 04 GAVETAS "F" 400X600X740	455,76	10,00	45,58	410,18	10	3,42	191,43
dez/2019	30/09/2014	11078	GAVETEIRO FIXO 04 GAVETAS "F" 400X600X740	455,76	10,00	45,58	410,18	10	3,42	191,43
dez/2019	16/10/2014	11079	ARMÁRIO ALTO "F" 800 X 470 X 2100 "LXPXH"	915,38	10,00	91,54	823,84	10	6,87	391,35
dez/2019	16/10/2014	11080	ARMÁRIO ALTO "F" 800 X 470 X 2100 "LXPXH"	915,38	10,00	91,54	823,84	10	6,87	391,35
dez/2019	23/10/2014	11081	ARMÁRIO ALTO SEMI-ABERTO "F" 800 X 470 X 2100 "LXPXH"	1.035,57	10,00	103,56	932,01	10	7,77	442,69
dez/2019	20/01/2016	11082	CADEIRA GIRATÓRIA OP. C/ BRAÇOS	1.116,19	10,00	111,62	1.004,57	10	8,37	602,76
dez/2019	20/01/2016	11083	CADEIRA GIRATÓRIA OP. C/ BRAÇOS	1.116,19	10,00	111,62	1.004,57	10	8,37	602,76
dez/2019	20/01/2016	11084	CADEIRA GIRATÓRIA OP. C/ BRAÇOS	1.116,19	10,00	111,62	1.004,57	10	8,37	602,76
dez/2019	20/01/2016	11085	CADEIRA GIRATÓRIA OP. C/ BRAÇOS	1.116,19	10,00	111,62	1.004,57	10	8,37	602,76
dez/2019	20/01/2016	11086	CADEIRA GIRATÓRIA OP. C/ BRAÇOS	1.116,19	10,00	111,62	1.004,57	10	8,37	602,76
dez/2019	20/01/2016	11087	CADEIRA GIRATÓRIA OP. C/ BRAÇOS	1.116,19	10,00	111,62	1.004,57	10	8,37	602,76
dez/2019	22/12/2015	11088	CADEIRA GIRATÓRIA OP. S/ BRAÇOS	926,66	10,00	92,67	833,99	10	6,95	493,44
dez/2019	30/09/2014	11089	MESA RETA F 1200X600X740	395,19	10,00	39,52	355,67	10	2,96	165,97

MES/ANO	DATA ENTRADA	Nº PATRIMONIO	DESCRICAO	VR. AQUISICAO (R\$)	% RESIDUAL	VR. RESIDUAL (R\$)	BASE CALC. DEPRECIACAO (R\$)	VIDA UTIL (ANOS)	DEPRECIACAO MENSAL (R\$)	VR. ATUAL (R\$)
dez/2019	01/10/2014	11090	GAVETEIRO FIXO 02 GAVETAS F 400X450X290	211,53	10,00	21,15	190,38	10	1,59	90,40
dez/2019	01/10/2014	11091	GAVETEIRO FIXO 02 GAVETAS F 400X450X290	211,53	10,00	21,15	190,38	10	1,59	90,40
dez/2019	01/10/2014	11092	GAVETEIRO FIXO 02 GAVETAS F 400X450X290	211,53	10,00	21,15	190,38	10	1,59	90,40
dez/2019	01/10/2014	11093	GAVETEIRO FIXO 02 GAVETAS F 400X450X290	211,53	10,00	21,15	190,38	10	1,59	90,40
dez/2019	01/10/2014	11094	GAVETEIRO FIXO 02 GAVETAS F 400X450X290	211,53	10,00	21,15	190,38	10	1,59	90,40
dez/2019	01/10/2014	11095	GAVETEIRO VOLANTE 03 GAVETAS "F" 400X520X630	357,69	10,00	35,77	321,92	10	2,68	152,89
dez/2019	22/12/2015	11096	CADEIRA GIRATÓRIA OP. S/ BRAÇOS	926,66	10,00	92,67	833,99	10	6,95	493,44
dez/2019	27/01/2016	11098	CADEIRA GIRATÓRIA OP. C/ BRAÇOS	1.116,19	10,00	111,62	1.004,57	10	8,37	602,76
dez/2019	27/01/2016	11099	CADEIRA GIRATÓRIA OP. C/ BRAÇOS	1.116,19	10,00	111,62	1.004,57	10	8,37	602,76
dez/2019	24/10/2014	11100	MESA RETA F 1400X800X740	539,42	10,00	53,94	485,48	10	4,05	230,58
dez/2019	06/10/2014	11101	MESA RETA F 2000X800X740	899,04	10,00	89,90	809,14	10	6,74	384,33
dez/2019	01/12/2015	11102	ESTANTE LIVROS SF 04 AZ ROYAL/CZ CRISTAL	837,20	10,00	83,72	753,48	10	6,28	445,81
dez/2019	06/10/2014	11103	MESA RETA F 2000X800X740	899,04	10,00	89,90	809,14	10	6,74	384,33
dez/2019	24/10/2014	11104	MESA RETA F 1400X800X740	539,42	10,00	53,94	485,48	10	4,05	230,58
dez/2019	24/10/2014	11105	MESA RETA F 1400X800X740	539,42	10,00	53,94	485,48	10	4,05	230,58
dez/2019	24/10/2014	11106	MESA RETA F 1400X800X740	539,42	10,00	53,94	485,48	10	4,05	230,58
dez/2019	24/10/2014	11107	MESA RETA F 1400X800X740	539,42	10,00	53,94	485,48	10	4,05	230,58
dez/2019	24/10/2014	11108	MESA RETA F 1400X800X740	539,42	10,00	53,94	485,48	10	4,05	230,58
dez/2019	24/10/2014	11109	MESA RETA F 1400X800X740	539,42	10,00	53,94	485,48	10	4,05	230,58
dez/2019	24/10/2014	11110	MESA RETA F 1400X800X740	539,42	10,00	53,94	485,48	10	4,05	230,58
dez/2019	01/10/2014	11111	GAVETEIRO VOLANTE 03 GAVETAS "F" 400X520X630	357,69	10,00	35,77	321,92	10	2,68	152,89
dez/2019	01/10/2014	11112	GAVETEIRO VOLANTE 03 GAVETAS "F" 400X520X630	357,69	10,00	35,77	321,92	10	2,68	152,89
dez/2019	01/10/2014	11113	GAVETEIRO VOLANTE 03 GAVETAS "F" 400X520X630	357,69	10,00	35,77	321,92	10	2,68	152,89
dez/2019	01/10/2014	11114	GAVETEIRO VOLANTE 03 GAVETAS "F" 400X520X630	357,69	10,00	35,77	321,92	10	2,68	152,89
dez/2019	02/02/2016	11115	CADEIRA GIRATÓRIA OP. C/ BRAÇOS	1.116,19	10,00	111,62	1.004,57	10	8,37	611,13
dez/2019	27/01/2016	11116	CADEIRA GIRATÓRIA OP. C/ BRAÇOS	1.116,19	10,00	111,62	1.004,57	10	8,37	602,76
dez/2019	27/01/2016	11117	CADEIRA GIRATÓRIA OP. C/ BRAÇOS	1.116,19	10,00	111,62	1.004,57	10	8,37	602,76

MES/ANO	DATA ENTRADA	Nº PATRIMONIO	DESCRICAO	VR. AQUISICAO (R\$)	% RESIDUAL	VR. RESIDUAL (R\$)	BASE CALC. DEPRECIACAO (R\$)	VIDA UTIL (ANOS)	DEPRECIACAO MENSAL (R\$)	VR. ATUAL (R\$)
dez/2019	02/02/2016	11118	CADEIRA GIRATÓRIA OP. C/ BRAÇOS	1.116,19	10,00	111,62	1.004,57	10	8,37	611,13
dez/2019	02/02/2016	11119	CADEIRA GIRATÓRIA OP. C/ BRAÇOS	1.116,19	10,00	111,62	1.004,57	10	8,37	611,13
dez/2019	02/02/2016	11120	CADEIRA GIRATÓRIA OP. C/ BRAÇOS	1.116,19	10,00	111,62	1.004,57	10	8,37	611,13
dez/2019	02/02/2016	11121	CADEIRA GIRATÓRIA OP. C/ BRAÇOS	1.116,19	10,00	111,62	1.004,57	10	8,37	611,13
dez/2019	02/02/2016	11122	CADEIRA GIRATÓRIA OP. C/ BRAÇOS	1.116,19	10,00	111,62	1.004,57	10	8,37	611,13
dez/2019	16/10/2014	11123	ARMÁRIO ALTO F 800X470X2100	915,38	10,00	91,54	823,84	10	6,87	391,35
dez/2019	23/10/2014	11124	ARMÁRIO ALTO SEMI-ABERTO "F" 800 X 470 X 2100 "LXPXH"	1.035,57	10,00	103,56	932,01	10	7,77	442,69
dez/2019	07/10/2014	11126	MESA EM "L" - 1600 X 1600 X 740 "F"(LXPXH)	790,38	10,00	79,04	711,34	10	5,93	337,88
dez/2019	01/10/2014	11127	GAVETEIRO VOLANTE 03 GAVETAS "F" 400X520X630	357,69	10,00	35,77	321,92	10	2,68	152,89
dez/2019	31/10/2014	11128	CADEIRA POLTRONA GIRATÓRIA "F"	774,88	10,00	77,49	697,39	10	5,81	331,23
dez/2019	16/10/2014	11129	ARMÁRIO ALTO F 800X470X2100	915,38	10,00	91,54	823,84	10	6,87	391,35
dez/2019	23/10/2014	11130	ARMÁRIO BAIXO "F" 800X600X740	448,08	10,00	44,81	403,27	10	3,36	191,52
dez/2019	11/02/2016	11131	POLTRONA FIXA INTERLOCUTOR	538,42	10,00	53,84	484,58	10	4,04	294,79
dez/2019	11/02/2016	11132	POLTRONA FIXA INTERLOCUTOR	538,42	10,00	53,84	484,58	10	4,04	294,79
dez/2019	06/10/2014	11133	MESA 1200X1400X740 F	656,73	10,00	65,67	591,06	10	4,93	280,72
dez/2019	20/01/2016	11134	CADEIRA GIRATÓRIA OP. C/ BRAÇOS	1.116,19	10,00	111,62	1.004,57	10	8,37	602,76
dez/2019	01/10/2014	11135	MESA REUNIÃO 6 LUGARES F 1600X1000/1200X730 (SEMI OVAL)	633,65	10,00	63,37	570,28	10	4,75	270,90
dez/2019	15/06/2016	11136	POLTRONA PARA AUDITÓRIO REBATÍVEL	2.172,00	10,00	217,20	1.954,80	10	16,29	1.254,33
dez/2019	15/06/2016	11137	POLTRONA PARA AUDITÓRIO REBATÍVEL	2.172,00	10,00	217,20	1.954,80	10	16,29	1.254,33
dez/2019	15/06/2016	11138	POLTRONA PARA AUDITÓRIO REBATÍVEL	2.172,00	10,00	217,20	1.954,80	10	16,29	1.254,33
dez/2019	15/06/2016	11139	POLTRONA PARA AUDITÓRIO REBATÍVEL	2.172,00	10,00	217,20	1.954,80	10	16,29	1.254,33
dez/2019	15/06/2016	11140	POLTRONA PARA AUDITÓRIO REBATÍVEL	2.172,00	10,00	217,20	1.954,80	10	16,29	1.254,33
dez/2019	15/06/2016	11141	POLTRONA PARA AUDITÓRIO REBATÍVEL	2.172,00	10,00	217,20	1.954,80	10	16,29	1.254,33
dez/2019	15/06/2016	11142	POLTRONA PARA AUDITÓRIO REBATÍVEL	2.172,00	10,00	217,20	1.954,80	10	16,29	1.254,33
dez/2019	15/06/2016	11143	POLTRONA PARA AUDITÓRIO REBATÍVEL	2.172,00	10,00	217,20	1.954,80	10	16,29	1.254,33
dez/2019	15/06/2016	11144	POLTRONA PARA AUDITÓRIO REBATÍVEL	2.172,00	10,00	217,20	1.954,80	10	16,29	1.254,33

MES/ANO	DATA ENTRADA	Nº PATRIMONIO	DESCRICAO	VR. AQUISICAO (R\$)	% RESIDUAL	VR. RESIDUAL (R\$)	BASE CALC. DEPRECIACAO (R\$)	VIDA UTIL (ANOS)	DEPRECIACAO MENSAL (R\$)	VR. ATUAL (R\$)
dez/2019	15/06/2016	11145	POLTRONA PARA AUDITÓRIO REBATÍVEL	2.172,00	10,00	217,20	1.954,80	10	16,29	1.254,33
dez/2019	15/06/2016	11146	POLTRONA PARA AUDITÓRIO REBATÍVEL	2.172,00	10,00	217,20	1.954,80	10	16,29	1.254,33
dez/2019	15/06/2016	11147	POLTRONA PARA AUDITÓRIO REBATÍVEL	2.172,00	10,00	217,20	1.954,80	10	16,29	1.254,33
dez/2019	15/06/2016	11148	POLTRONA PARA AUDITÓRIO REBATÍVEL	2.172,00	10,00	217,20	1.954,80	10	16,29	1.254,33
dez/2019	15/06/2016	11149	POLTRONA PARA AUDITÓRIO REBATÍVEL	2.172,00	10,00	217,20	1.954,80	10	16,29	1.254,33
dez/2019	15/06/2016	11150	POLTRONA PARA AUDITÓRIO REBATÍVEL	2.172,00	10,00	217,20	1.954,80	10	16,29	1.254,33
dez/2019	15/06/2016	11151	POLTRONA PARA AUDITÓRIO REBATÍVEL OBESO	3.700,00	10,00	370,00	3.330,00	10	27,75	2.136,75
dez/2019	08/03/2017	11165	SUORTE PARA IMPRESSORA	300,00	10,00	30,00	270,00	10	2,25	193,50
dez/2019	08/03/2017	11166	SUORTE PARA IMPRESSORA	300,00	10,00	30,00	270,00	10	2,25	193,50
dez/2019	08/03/2017	11167	SUORTE PARA IMPRESSORA	300,00	10,00	30,00	270,00	10	2,25	193,50
dez/2019	08/03/2017	11168	SUORTE PARA IMPRESSORA	300,00	10,00	30,00	270,00	10	2,25	193,50
dez/2019	08/03/2017	11169	SUORTE PARA IMPRESSORA	300,00	10,00	30,00	270,00	10	2,25	193,50
dez/2019	08/03/2017	11170	SUORTE PARA IMPRESSORA	300,00	10,00	30,00	270,00	10	2,25	193,50
dez/2019	08/03/2017	11171	SUORTE PARA IMPRESSORA	300,00	10,00	30,00	270,00	10	2,25	193,50
dez/2019	08/03/2017	11172	SUORTE PARA IMPRESSORA	300,00	10,00	30,00	270,00	10	2,25	193,50
dez/2019	08/03/2017	11173	SUORTE PARA IMPRESSORA	300,00	10,00	30,00	270,00	10	2,25	193,50
dez/2019	20/04/2016	11174	POLTRONA PRESIDENTE COM ENCOSTO TELADO COM APOIO DE CABEÇA	3.570,64	10,00	357,06	3.213,58	10	26,78	2.008,48
dez/2019	20/04/2016	11175	POLTRONA PRESIDENTE COM ENCOSTO TELADO COM APOIO DE CABEÇA	3.570,64	10,00	357,06	3.213,58	10	26,78	2.008,48
dez/2019	20/04/2016	11176	POLTRONA PRESIDENTE COM ENCOSTO TELADO COM APOIO DE CABEÇA	3.570,64	10,00	357,06	3.213,58	10	26,78	2.008,48
dez/2019	12/01/2015	11177	PARLATÓRIO	1.833,37	10,00	183,34	1.650,03	10	13,75	825,03
dez/2019	12/01/2015	11178	BALCÃO OVAL	21.027,53	10,00	2.102,75	18.924,78	10	157,71	9.462,36
dez/2019	30/09/2014	11179	MESA EM "L" - 1400 X 1400 X 740 "F"(LXPXH)	719,23	10,00	71,92	647,31	10	5,39	302,09
dez/2019	30/09/2014	11180	MESA EM "L" - 1400 X 1400 X 740 "F"(LXPXH)	719,23	10,00	71,92	647,31	10	5,39	302,09
dez/2019	01/10/2014	11181	GAVETEIRO VOLANTE 03 GAVETAS "F" 400X520X630	357,69	10,00	35,77	321,92	10	2,68	152,89

MES/ANO	DATA ENTRADA	Nº PATRIMONIO	DESCRICAO	VR. AQUISICAO (R\$)	% RESIDUAL	VR. RESIDUAL (R\$)	BASE CALC. DEPRECIACAO (R\$)	VIDA UTIL (ANOS)	DEPRECIACAO MENSAL (R\$)	VR. ATUAL (R\$)
dez/2019	01/10/2014	11182	GAVETEIRO VOLANTE 03 GAVETAS "F" 400X520X630	357,69	10,00	35,77	321,92	10	2,68	152,89
dez/2019	20/01/2016	11183	CADEIRA GIRATÓRIA OP. C/ BRAÇOS	1.116,19	10,00	111,62	1.004,57	10	8,37	602,76
dez/2019	20/01/2016	11184	CADEIRA GIRATÓRIA OP. C/ BRAÇOS	1.116,19	10,00	111,62	1.004,57	10	8,37	602,76
dez/2019	22/12/2015	11185	CADEIRA GIRATÓRIA OP. S/ BRAÇOS	926,66	10,00	92,67	833,99	10	6,95	493,44
dez/2019	22/12/2015	11186	CADEIRA GIRATÓRIA OP. S/ BRAÇOS	926,66	10,00	92,67	833,99	10	6,95	493,44
dez/2019	16/10/2014	11187	ARMÁRIO ALTO "F" 800 X 470 X 2100 "LXPXH"	915,38	10,00	91,54	823,84	10	6,87	391,35
dez/2019	23/10/2014	11188	ARMÁRIO ALTO SEMI-ABERTO "F" 800 X 470 X 2100 "LXPXH"	1.035,57	10,00	103,56	932,01	10	7,77	442,69
dez/2019	16/04/2016	11189	ARMÁRIO MDF COM 04 PORTAS	5.965,98	10,00	596,60	5.369,38	10	44,75	3.355,86
dez/2019	12/01/2015	11190	ARMÁRIO MDF COM 04 PORTAS	3.000,00	10,00	300,00	2.700,00	10	22,50	1.350,00
dez/2019	12/01/2015	11191	APARADOR MDF 1550X600X740	550,00	10,00	55,00	495,00	10	4,13	247,50
dez/2019	16/04/2016	11192	ARMÁRIO SUSPENSO COM 02 DIVISÕES	1.000,00	10,00	100,00	900,00	10	7,50	562,50
dez/2019	30/09/2014	11193	MESA RETA F 1200X 600X740	395,19	10,00	39,52	355,67	10	2,96	165,97
dez/2019	30/09/2014	11194	MESA RETA F 1200X 600X740	395,19	10,00	39,52	355,67	10	2,96	165,97
dez/2019	30/09/2014	11195	MESA RETA F 1200X 600X740	395,19	10,00	39,52	355,67	10	2,96	165,97
dez/2019	03/10/2014	11196	MESA EM "L" - 1400 X 1400 X 740 "F"(LXPXH)	719,23	10,00	71,92	647,31	10	5,39	307,49
dez/2019	18/02/2016	11197	POLTRONA FIXA INTERLOCUTOR	538,42	10,00	53,84	484,58	10	4,04	294,79
dez/2019	18/02/2016	11198	POLTRONA FIXA INTERLOCUTOR	538,42	10,00	53,84	484,58	10	4,04	294,79
dez/2019	22/12/2015	11200	CADEIRA GIRATÓRIA OP. S/ BRAÇOS	926,66	10,00	92,67	833,99	10	6,95	493,44
dez/2019	22/12/2015	11201	CADEIRA GIRATÓRIA OP. S/ BRAÇOS	926,66	10,00	92,67	833,99	10	6,95	493,44
dez/2019	22/12/2015	11202	CADEIRA GIRATÓRIA OP. S/ BRAÇOS	926,66	10,00	92,67	833,99	10	6,95	493,44
dez/2019	01/10/2014	11203	GAVETEIRO VOLANTE 03 GAVETAS "F" 400X520X630	357,69	10,00	35,77	321,92	10	2,68	152,89
dez/2019	16/10/2014	11204	ARMÁRIO ALTO "F" 800 X 470 X 2100 "LXPXH"	915,38	10,00	91,54	823,84	10	6,87	391,35
dez/2019	16/10/2014	11205	ARMÁRIO ALTO "F" 800 X 470 X 2100 "LXPXH"	915,38	10,00	91,54	823,84	10	6,87	391,35
dez/2019	23/10/2014	11206	ARMÁRIO BAIXO "F" 800X470X740	411,54	10,00	41,15	370,39	10	3,09	175,91
dez/2019	12/01/2015	11207	BALCÃO COM 06 PORTAS E 02 DIVISÕES	1.000,00	10,00	100,00	900,00	10	7,50	450,00
dez/2019	12/01/2015	11208	LONGARINA COM 03 LUGARES	1.418,99	10,00	141,90	1.277,09	10	10,64	638,57
dez/2019	30/09/2014	11209	MESA RETA F 1200X 600X740	395,19	10,00	39,52	355,67	10	2,96	165,97
dez/2019	30/09/2014	11210	MESA RETA F 1200X 600X740	395,19	10,00	39,52	355,67	10	2,96	165,97

MES/ANO	DATA ENTRADA	Nº PATRIMONIO	DESCRICAO	VR. AQUISICAO (R\$)	% RESIDUAL	VR. RESIDUAL (R\$)	BASE CALC. DEPRECIACAO (R\$)	VIDA UTIL (ANOS)	DEPRECIACAO MENSAL (R\$)	VR. ATUAL (R\$)
dez/2019	30/09/2014	11211	MESA RETA F 1200X 600X740	395,19	10,00	39,52	355,67	10	2,96	165,97
dez/2019	30/09/2014	11212	MESA RETA F 1200X 600X740	395,19	10,00	39,52	355,67	10	2,96	165,97
dez/2019	23/10/2014	11213	ARMÁRIO BAIXO "F" 800X470X740	411,54	10,00	41,15	370,39	10	3,09	175,91
dez/2019	01/12/2015	11214	ESTANTE LIVROS DF 08 AZ ROYAL/CZ CRISTAL	1.281,25	10,00	128,13	1.153,12	10	9,61	682,28
dez/2019	01/12/2015	11215	ESTANTE LIVROS DF 08 AZ ROYAL/CZ CRISTAL	1.281,25	10,00	128,13	1.153,12	10	9,61	682,28
dez/2019	01/12/2015	11216	ESTANTE LIVROS DF 08 AZ ROYAL/CZ CRISTAL	1.281,25	10,00	128,13	1.153,12	10	9,61	682,28
dez/2019	16/10/2014	11217	ARMÁRIO ALTO "F" 800 X 470 X 2100 "LXPXH"	915,38	10,00	91,54	823,84	10	6,87	391,35
dez/2019	16/10/2014	11218	ARMÁRIO ALTO "F" 800 X 470 X 2100 "LXPXH"	915,38	10,00	91,54	823,84	10	6,87	391,35
dez/2019	19/01/2018	11219	MESA COM ESTRUTURA EM AÇO TAMPO DE GRANITO E 07 GAVETA	350,00	10,00	35,00	315,00	10	2,63	252,00
dez/2019	22/12/2015	11220	CADEIRA GIRATÓRIA OP. S/ BRAÇOS	926,66	10,00	92,67	833,99	10	6,95	493,44
dez/2019	22/12/2015	11221	CADEIRA GIRATÓRIA OP. S/ BRAÇOS	926,66	10,00	92,67	833,99	10	6,95	493,44
dez/2019	22/12/2015	11222	CADEIRA GIRATÓRIA OP. S/ BRAÇOS	926,66	10,00	92,67	833,99	10	6,95	493,44
dez/2019	22/12/2015	11223	CADEIRA GIRATÓRIA OP. S/ BRAÇOS	926,66	10,00	92,67	833,99	10	6,95	493,44
dez/2019	01/12/2015	11224	ESTANTE LIVROS DF 08 AZ ROYAL/CZ CRISTAL	1.281,25	10,00	128,13	1.153,12	10	9,61	682,28
dez/2019	01/12/2015	11225	ESTANTE LIVROS DF 08 AZ ROYAL/CZ CRISTAL	1.281,25	10,00	128,13	1.153,12	10	9,61	682,28
dez/2019	01/12/2015	11226	ESTANTE LIVROS DF 08 AZ ROYAL/CZ CRISTAL	1.281,25	10,00	128,13	1.153,12	10	9,61	682,28
dez/2019	01/12/2015	11227	ESTANTE LIVROS DF 08 AZ ROYAL/CZ CRISTAL	1.281,25	10,00	128,13	1.153,12	10	9,61	682,28
dez/2019	01/12/2015	11228	ESTANTE LIVROS DF 08 AZ ROYAL/CZ CRISTAL	1.281,25	10,00	128,13	1.153,12	10	9,61	682,28
dez/2019	01/12/2015	11229	ESTANTE LIVROS DF 08 AZ ROYAL/CZ CRISTAL	1.281,25	10,00	128,13	1.153,12	10	9,61	682,28
dez/2019	01/12/2015	11230	ESTANTE LIVROS DF 08 AZ ROYAL/CZ CRISTAL	1.281,25	10,00	128,13	1.153,12	10	9,61	682,28
dez/2019	01/12/2015	11231	ESTANTE LIVROS DF 08 AZ ROYAL/CZ CRISTAL	1.281,25	10,00	128,13	1.153,12	10	9,61	682,28
dez/2019	01/12/2015	11232	ESTANTE LIVROS DF 08 AZ ROYAL/CZ CRISTAL	1.281,25	10,00	128,13	1.153,12	10	9,61	682,28
dez/2019	01/12/2015	11233	ESTANTE LIVROS DF 08 AZ ROYAL/CZ CRISTAL	1.281,25	10,00	128,13	1.153,12	10	9,61	682,28

MES/ANO	DATA ENTRADA	Nº PATRIMONIO	DESCRICAO	VR. AQUISICAO (R\$)	% RESIDUAL	VR. RESIDUAL (R\$)	BASE CALC. DEPRECIACAO (R\$)	VIDA UTIL (ANOS)	DEPRECIACAO MENSAL (R\$)	VR. ATUAL (R\$)
dez/2019	01/12/2015	11234	ESTANTE LIVROS DF 08 AZ ROYAL/CZ CRISTAL	1.281,25	10,00	128,13	1.153,12	10	9,61	682,28
dez/2019	01/12/2015	11235	ESTANTE LIVROS DF 08 AZ ROYAL/CZ CRISTAL	1.281,25	10,00	128,13	1.153,12	10	9,61	682,28
dez/2019	01/12/2015	11236	ESTANTE LIVROS DF 08 AZ ROYAL/CZ CRISTAL	1.281,25	10,00	128,13	1.153,12	10	9,61	682,28
dez/2019	01/12/2015	11237	ESTANTE LIVROS DF 08 AZ ROYAL/CZ CRISTAL	1.281,25	10,00	128,13	1.153,12	10	9,61	682,28
dez/2019	01/12/2015	11238	ESTANTE LIVROS DF 08 AZ ROYAL/CZ CRISTAL	1.281,25	10,00	128,13	1.153,12	10	9,61	682,28
dez/2019	01/12/2015	11239	ESTANTE LIVROS DF 08 AZ ROYAL/CZ CRISTAL	1.281,25	10,00	128,13	1.153,12	10	9,61	682,28
dez/2019	01/12/2015	11240	ESTANTE LIVROS DF 08 AZ ROYAL/CZ CRISTAL	1.281,25	10,00	128,13	1.153,12	10	9,61	682,28
dez/2019	01/12/2015	11241	ESTANTE LIVROS DF 08 AZ ROYAL/CZ CRISTAL	1.281,25	10,00	128,13	1.153,12	10	9,61	682,28
dez/2019	01/12/2015	11242	ESTANTE LIVROS DF 08 AZ ROYAL/CZ CRISTAL	1.281,25	10,00	128,13	1.153,12	10	9,61	682,28
dez/2019	01/12/2015	11243	ESTANTE LIVROS DF 08 AZ ROYAL/CZ CRISTAL	1.281,25	10,00	128,13	1.153,12	10	9,61	682,28
dez/2019	01/12/2015	11244	ESTANTE LIVROS DF 08 AZ ROYAL/CZ CRISTAL	1.281,25	10,00	128,13	1.153,12	10	9,61	682,28
dez/2019	01/12/2015	11245	ESTANTE LIVROS DF 08 AZ ROYAL/CZ CRISTAL	1.281,25	10,00	128,13	1.153,12	10	9,61	682,28
dez/2019	01/12/2015	11246	ESTANTE LIVROS DF 08 AZ ROYAL/CZ CRISTAL	1.281,25	10,00	128,13	1.153,12	10	9,61	682,28
dez/2019	01/12/2015	11247	ESTANTE LIVROS DF 08 AZ ROYAL/CZ CRISTAL	1.281,25	10,00	128,13	1.153,12	10	9,61	682,28
dez/2019	01/12/2015	11248	ESTANTE LIVROS DF 08 AZ ROYAL/CZ CRISTAL	1.281,25	10,00	128,13	1.153,12	10	9,61	682,28
dez/2019	01/12/2015	11249	ESTANTE LIVROS DF 08 AZ ROYAL/CZ CRISTAL	1.281,25	10,00	128,13	1.153,12	10	9,61	682,28
dez/2019	01/12/2015	11250	ESTANTE LIVROS DF 08 AZ ROYAL/CZ CRISTAL	1.281,25	10,00	128,13	1.153,12	10	9,61	682,28
dez/2019	01/12/2015	11251	ESTANTE LIVROS DF 08 AZ ROYAL/CZ CRISTAL	1.281,25	10,00	128,13	1.153,12	10	9,61	682,28
dez/2019	01/12/2015	11252	ESTANTE LIVROS DF 08 AZ ROYAL/CZ CRISTAL	1.281,25	10,00	128,13	1.153,12	10	9,61	682,28
dez/2019	01/12/2015	11253	ESTANTE LIVROS DF 08 AZ ROYAL/CZ CRISTAL	1.281,25	10,00	128,13	1.153,12	10	9,61	682,28
dez/2019	01/12/2015	11254	ESTANTE LIVROS DF 08 AZ ROYAL/CZ CRISTAL	1.281,25	10,00	128,13	1.153,12	10	9,61	682,28

MES/ANO	DATA ENTRADA	Nº PATRIMONIO	DESCRICAO	VR. AQUISICAO (R\$)	% RESIDUAL	VR. RESIDUAL (R\$)	BASE CALC. DEPRECIACAO (R\$)	VIDA UTIL (ANOS)	DEPRECIACAO MENSAL (R\$)	VR. ATUAL (R\$)
---------	--------------	---------------	-----------	---------------------	------------	--------------------	------------------------------	------------------	--------------------------	-----------------

dez/2019	01/12/2015	11255	ESTANTE LIVROS DF 08 AZ ROYAL/CZ CRISTAL	1.281,25	10,00	128,13	1.153,12	10	9,61	682,28
dez/2019	01/12/2015	11256	ESTANTE LIVROS DF 08 AZ ROYAL/CZ CRISTAL	1.281,25	10,00	128,13	1.153,12	10	9,61	682,28
dez/2019	01/12/2015	11257	ESTANTE LIVROS DF 08 AZ ROYAL/CZ CRISTAL	1.281,25	10,00	128,13	1.153,12	10	9,61	682,28
dez/2019	01/12/2015	11258	ESTANTE LIVROS DF 08 AZ ROYAL/CZ CRISTAL	1.281,25	10,00	128,13	1.153,12	10	9,61	682,28
dez/2019	01/12/2015	11259	ESTANTE LIVROS DF 08 AZ ROYAL/CZ CRISTAL	1.281,25	10,00	128,13	1.153,12	10	9,61	682,28
dez/2019	16/10/2014	11274	ARMÁRIO ALTO "F" 800 X 470 X 2100 "LXPXH"	915,38	10,00	91,54	823,84	10	6,87	391,35
dez/2019	16/10/2014	11275	ARMÁRIO ALTO "F" 800 X 470 X 2100 "LXPXH"	915,38	10,00	91,54	823,84	10	6,87	391,35
dez/2019	16/10/2014	11276	ARMÁRIO ALTO "F" 800 X 470 X 2100 "LXPXH"	915,38	10,00	91,54	823,84	10	6,87	391,35
dez/2019	16/10/2014	11277	ARMÁRIO ALTO "F" 800 X 470 X 2100 "LXPXH"	915,38	10,00	91,54	823,84	10	6,87	391,35
dez/2019	16/10/2014	11278	ARMÁRIO ALTO "F" 800 X 470 X 2100 "LXPXH"	915,38	10,00	91,54	823,84	10	6,87	391,35
dez/2019	16/10/2014	11279	ARMÁRIO ALTO "F" 800 X 470 X 2100 "LXPXH"	915,38	10,00	91,54	823,84	10	6,87	391,35
dez/2019	16/10/2014	11280	ARMÁRIO ALTO "F" 800 X 470 X 2100 "LXPXH"	915,38	10,00	91,54	823,84	10	6,87	391,35
dez/2019	11/02/2016	11281	POLTRONA FIXA INTERLOCUTOR	538,42	10,00	53,84	484,58	10	4,04	294,79
dez/2019	11/02/2016	11282	POLTRONA FIXA INTERLOCUTOR	538,42	10,00	53,84	484,58	10	4,04	294,79
dez/2019	31/10/2014	11283	CADEIRA POLTRONA GIRATÓRIA F	774,88	10,00	77,49	697,39	10	5,81	331,23
dez/2019	30/09/2014	11284	GAVETEIRO FIXO 04 GAVETAS "F" 400X600X740	455,76	10,00	45,58	410,18	10	3,42	191,43
dez/2019	03/10/2014	11285	MESA EM "L" - 1400 X 1400 X 740 "F"(LXPXH)	719,23	10,00	71,92	647,31	10	5,39	307,49
dez/2019	20/01/2016	11286	CADEIRA GIRATÓRIA OP. C/ BRAÇOS	1.116,19	10,00	111,62	1.004,57	10	8,37	602,76
dez/2019	20/01/2016	11287	CADEIRA GIRATÓRIA OP. C/ BRAÇOS	1.116,19	10,00	111,62	1.004,57	10	8,37	602,76
dez/2019	20/01/2016	11288	CADEIRA GIRATÓRIA OP. C/ BRAÇOS	1.116,19	10,00	111,62	1.004,57	10	8,37	602,76
dez/2019	20/01/2016	11289	CADEIRA GIRATÓRIA OP. C/ BRAÇOS	1.116,19	10,00	111,62	1.004,57	10	8,37	602,76
dez/2019	03/10/2014	11290	MESA EM "L" - 1400 X 1400 X 740 "F"(LXPXH)	719,23	10,00	71,92	647,31	10	5,39	307,49

MES/ANO	DATA ENTRADA	Nº PATRIMONIO	DESCRICAO	VR. AQUISICAO (R\$)	% RESIDUAL	VR. RESIDUAL (R\$)	BASE CALC. DEPRECIACAO (R\$)	VIDA UTIL (ANOS)	DEPRECIACAO MENSAL (R\$)	VR. ATUAL (R\$)
dez/2019	01/10/2014	11291	GAVETEIRO FIXO 02 GAVETAS "F" 400X450X290	211,53	10,00	21,15	190,38	10	1,59	90,40
dez/2019	01/10/2014	11292	GAVETEIRO FIXO 02 GAVETAS "F" 400X450X290	211,53	10,00	21,15	190,38	10	1,59	90,40
dez/2019	01/10/2014	11293	GAVETEIRO FIXO 02 GAVETAS "F" 400X450X290	211,53	10,00	21,15	190,38	10	1,59	90,40
dez/2019	01/12/2015	11294	ESTANTE DE AÇO MULTIUSO COM 05 DIVISÕES	1.405,50	10,00	140,55	1.264,95	10	10,54	748,44
dez/2019	01/12/2015	11295	ESTANTE DE AÇO MULTIUSO COM 05 DIVISÕES	1.405,50	10,00	140,55	1.264,95	10	10,54	748,44
dez/2019	01/12/2015	11296	ESTANTE DE AÇO MULTIUSO COM 05 DIVISÕES	1.405,50	10,00	140,55	1.264,95	10	10,54	748,44
dez/2019	01/12/2015	11297	ESTANTE DE AÇO MULTIUSO COM 05 DIVISÕES	1.405,50	10,00	140,55	1.264,95	10	10,54	748,44
dez/2019	01/12/2015	11298	ESTANTE DE AÇO MULTIUSO COM 05 DIVISÕES	1.405,50	10,00	140,55	1.264,95	10	10,54	748,44
dez/2019	01/12/2015	11299	ESTANTE DE AÇO MULTIUSO COM 05 DIVISÕES	1.405,50	10,00	140,55	1.264,95	10	10,54	748,44
dez/2019	01/12/2015	11300	ESTANTE DE AÇO MULTIUSO COM 05 DIVISÕES	1.405,50	10,00	140,55	1.264,95	10	10,54	748,44
dez/2019	01/12/2015	11301	ESTANTE DE AÇO MULTIUSO COM 05 DIVISÕES	1.405,50	10,00	140,55	1.264,95	10	10,54	748,44
dez/2019	01/12/2015	11302	ESTANTE DE AÇO MULTIUSO COM 05 DIVISÕES	1.405,50	10,00	140,55	1.264,95	10	10,54	748,44
dez/2019	01/12/2015	11303	ESTANTE DE AÇO MULTIUSO COM 05 DIVISÕES	1.405,50	10,00	140,55	1.264,95	10	10,54	748,44
dez/2019	01/12/2015	11304	ESTANTE DE AÇO MULTIUSO COM 05 DIVISÕES	1.405,50	10,00	140,55	1.264,95	10	10,54	748,44
dez/2019	01/12/2015	11305	ESTANTE DE AÇO MULTIUSO COM 05 DIVISÕES	1.405,50	10,00	140,55	1.264,95	10	10,54	748,44
dez/2019	01/12/2015	11306	ESTANTE DE AÇO MULTIUSO COM 05 DIVISÕES	1.405,50	10,00	140,55	1.264,95	10	10,54	748,44
dez/2019	01/12/2015	11307	ESTANTE DE AÇO MULTIUSO COM 05 DIVISÕES	1.405,50	10,00	140,55	1.264,95	10	10,54	748,44
dez/2019	01/12/2015	11308	ESTANTE DE AÇO MULTIUSO COM 05 DIVISÕES	1.405,50	10,00	140,55	1.264,95	10	10,54	748,44
dez/2019	01/12/2015	11309	ESTANTE DE AÇO MULTIUSO COM 05 DIVISÕES	1.405,50	10,00	140,55	1.264,95	10	10,54	748,44
dez/2019	01/12/2015	11310	ESTANTE DE AÇO MULTIUSO COM 05 DIVISÕES	1.405,50	10,00	140,55	1.264,95	10	10,54	748,44
dez/2019	01/12/2015	11311	ESTANTE DE AÇO MULTIUSO COM 05 DIVISÕES	1.405,50	10,00	140,55	1.264,95	10	10,54	748,44

MES/ANO	DATA ENTRADA	Nº PATRIMONIO	DESCRICAO	VR. AQUISICAO (R\$)	% RESIDUAL	VR. RESIDUAL (R\$)	BASE CALC. DEPRECIACAO (R\$)	VIDA UTIL (ANOS)	DEPRECIACAO MENSAL (R\$)	VR. ATUAL (R\$)
---------	--------------	---------------	-----------	---------------------	------------	--------------------	------------------------------	------------------	--------------------------	-----------------

dez/2019	01/12/2015	11312	ESTANTE DE AÇO MULTIUSO COM 05 DIVISÕES	1.405,50	10,00	140,55	1.264,95	10	10,54	748,44
dez/2019	01/12/2015	11313	ESTANTE DE AÇO MULTIUSO COM 05 DIVISÕES	1.405,50	10,00	140,55	1.264,95	10	10,54	748,44
dez/2019	01/12/2015	11314	ESTANTE DE AÇO MULTIUSO COM 05 DIVISÕES	1.405,50	10,00	140,55	1.264,95	10	10,54	748,44
dez/2019	01/12/2015	11315	ESTANTE DE AÇO MULTIUSO COM 05 DIVISÕES	1.405,50	10,00	140,55	1.264,95	10	10,54	748,44
dez/2019	01/12/2015	11316	ESTANTE DE AÇO MULTIUSO COM 05 DIVISÕES	1.405,50	10,00	140,55	1.264,95	10	10,54	748,44
dez/2019	01/12/2015	11317	ESTANTE DE AÇO MULTIUSO COM 05 DIVISÕES	1.405,50	10,00	140,55	1.264,95	10	10,54	748,44
dez/2019	01/12/2015	11318	ESTANTE DE AÇO MULTIUSO COM 05 DIVISÕES	1.405,50	10,00	140,55	1.264,95	10	10,54	748,44
dez/2019	01/12/2015	11319	ESTANTE DE AÇO MULTIUSO COM 05 DIVISÕES	1.405,50	10,00	140,55	1.264,95	10	10,54	748,44
dez/2019	01/12/2015	11320	ESTANTE DE AÇO MULTIUSO COM 05 DIVISÕES	1.405,50	10,00	140,55	1.264,95	10	10,54	748,44
dez/2019	01/12/2015	11321	ESTANTE DE AÇO MULTIUSO COM 05 DIVISÕES	1.405,50	10,00	140,55	1.264,95	10	10,54	748,44
dez/2019	01/12/2015	11322	ESTANTE DE AÇO MULTIUSO COM 05 DIVISÕES	1.405,50	10,00	140,55	1.264,95	10	10,54	748,44
dez/2019	01/12/2015	11323	ESTANTE DE AÇO MULTIUSO COM 05 DIVISÕES	1.405,50	10,00	140,55	1.264,95	10	10,54	748,44
dez/2019	01/12/2015	11324	ESTANTE DE AÇO MULTIUSO COM 05 DIVISÕES	1.405,50	10,00	140,55	1.264,95	10	10,54	748,44
dez/2019	01/12/2015	11325	ESTANTE DE AÇO MULTIUSO COM 05 DIVISÕES	1.405,50	10,00	140,55	1.264,95	10	10,54	748,44
dez/2019	01/12/2015	11326	ESTANTE DE AÇO MULTIUSO COM 05 DIVISÕES	1.405,50	10,00	140,55	1.264,95	10	10,54	748,44
dez/2019	01/12/2015	11327	ESTANTE DE AÇO MULTIUSO COM 05 DIVISÕES	1.405,50	10,00	140,55	1.264,95	10	10,54	748,44
dez/2019	01/12/2015	11328	ESTANTE DE AÇO MULTIUSO COM 05 DIVISÕES	1.405,50	10,00	140,55	1.264,95	10	10,54	748,44
dez/2019	01/12/2015	11329	ESTANTE DE AÇO MULTIUSO COM 05 DIVISÕES	1.405,50	10,00	140,55	1.264,95	10	10,54	748,44
dez/2019	01/12/2015	11330	ESTANTE DE AÇO MULTIUSO COM 05 DIVISÕES	1.405,50	10,00	140,55	1.264,95	10	10,54	748,44
dez/2019	01/12/2015	11331	ESTANTE DE AÇO MULTIUSO COM 05 DIVISÕES	1.405,50	10,00	140,55	1.264,95	10	10,54	748,44

MES/ANO	DATA ENTRADA	N° PATRIMONIO	DESCRICAO	VR. AQUISICAO (R\$)	% RESIDUAL	VR. RESIDUAL (R\$)	BASE CALC. DEPRECIACAO (R\$)	VIDA UTIL (ANOS)	DEPRECIACAO MENSAL (R\$)	VR. ATUAL (R\$)
---------	--------------	---------------	-----------	---------------------	------------	--------------------	------------------------------	------------------	--------------------------	-----------------

dez/2019	01/12/2015	11332	ESTANTE DE AÇO MULTIUSO COM 05 DIVISÕES	1.405,50	10,00	140,55	1.264,95	10	10,54	748,44
dez/2019	01/12/2015	11333	ESTANTE DE AÇO MULTIUSO COM 05 DIVISÕES	1.405,50	10,00	140,55	1.264,95	10	10,54	748,44
dez/2019	01/12/2015	11334	ESTANTE DE AÇO MULTIUSO COM 05 DIVISÕES	1.405,50	10,00	140,55	1.264,95	10	10,54	748,44
dez/2019	01/12/2015	11335	ESTANTE DE AÇO MULTIUSO COM 05 DIVISÕES	1.405,50	10,00	140,55	1.264,95	10	10,54	748,44
dez/2019	01/12/2015	11336	ESTANTE DE AÇO MULTIUSO COM 05 DIVISÕES	1.405,50	10,00	140,55	1.264,95	10	10,54	748,44
dez/2019	01/12/2015	11337	ESTANTE DE AÇO MULTIUSO COM 05 DIVISÕES	1.405,50	10,00	140,55	1.264,95	10	10,54	748,44
dez/2019	01/12/2015	11338	ESTANTE DE AÇO MULTIUSO COM 05 DIVISÕES	1.405,50	10,00	140,55	1.264,95	10	10,54	748,44
dez/2019	01/12/2015	11339	ESTANTE DE AÇO MULTIUSO COM 05 DIVISÕES	1.405,50	10,00	140,55	1.264,95	10	10,54	748,44
dez/2019	01/12/2015	11340	ESTANTE DE AÇO MULTIUSO COM 05 DIVISÕES	1.405,50	10,00	140,55	1.264,95	10	10,54	748,44
dez/2019	01/12/2015	11341	ESTANTE DE AÇO MULTIUSO COM 05 DIVISÕES	1.405,50	10,00	140,55	1.264,95	10	10,54	748,44
dez/2019	01/12/2015	11342	ESTANTE DE AÇO MULTIUSO COM 05 DIVISÕES	1.405,50	10,00	140,55	1.264,95	10	10,54	748,44
dez/2019	01/12/2015	11343	ESTANTE DE AÇO MULTIUSO COM 05 DIVISÕES	1.405,50	10,00	140,55	1.264,95	10	10,54	748,44
dez/2019	01/12/2015	11344	ESTANTE DE AÇO MULTIUSO COM 05 DIVISÕES	1.405,50	10,00	140,55	1.264,95	10	10,54	748,44
dez/2019	01/12/2015	11345	ESTANTE DE AÇO MULTIUSO COM 05 DIVISÕES	1.405,50	10,00	140,55	1.264,95	10	10,54	748,44
dez/2019	01/12/2015	11346	ESTANTE DE AÇO MULTIUSO COM 05 DIVISÕES	1.405,50	10,00	140,55	1.264,95	10	10,54	748,44
dez/2019	01/12/2015	11347	ESTANTE DE AÇO MULTIUSO COM 05 DIVISÕES	1.405,50	10,00	140,55	1.264,95	10	10,54	748,44
dez/2019	01/12/2015	11348	ESTANTE DE AÇO MULTIUSO COM 05 DIVISÕES	1.405,50	10,00	140,55	1.264,95	10	10,54	748,44
dez/2019	01/12/2015	11349	ESTANTE DE AÇO MULTIUSO COM 05 DIVISÕES	1.405,50	10,00	140,55	1.264,95	10	10,54	748,44
dez/2019	01/12/2015	11350	ESTANTE DE AÇO MULTIUSO COM 05 DIVISÕES	1.405,50	10,00	140,55	1.264,95	10	10,54	748,44
dez/2019	01/12/2015	11351	ESTANTE DE AÇO MULTIUSO COM 05 DIVISÕES	1.405,50	10,00	140,55	1.264,95	10	10,54	748,44

MES/ANO	DATA ENTRADA	Nº PATRIMONIO	DESCRICAO	VR. AQUISICAO (R\$)	% RESIDUAL	VR. RESIDUAL (R\$)	BASE CALC. DEPRECIACAO (R\$)	VIDA UTIL (ANOS)	DEPRECIACAO MENSAL (R\$)	VR. ATUAL (R\$)
---------	--------------	---------------	-----------	---------------------	------------	--------------------	------------------------------	------------------	--------------------------	-----------------

dez/2019	01/12/2015	11352	ESTANTE DE AÇO MULTIUSO COM 05 DIVISÕES	1.405,50	10,00	140,55	1.264,95	10	10,54	748,44
dez/2019	01/12/2015	11353	ESTANTE DE AÇO MULTIUSO COM 05 DIVISÕES	1.405,50	10,00	140,55	1.264,95	10	10,54	748,44
dez/2019	01/12/2015	11354	ESTANTE DE AÇO MULTIUSO COM 05 DIVISÕES	1.405,50	10,00	140,55	1.264,95	10	10,54	748,44
dez/2019	01/12/2015	11355	ESTANTE DE AÇO MULTIUSO COM 05 DIVISÕES	1.405,50	10,00	140,55	1.264,95	10	10,54	748,44
dez/2019	01/12/2015	11356	ESTANTE DE AÇO MULTIUSO COM 05 DIVISÕES	1.405,50	10,00	140,55	1.264,95	10	10,54	748,44
dez/2019	01/12/2015	11357	ESTANTE DE AÇO MULTIUSO COM 05 DIVISÕES	1.405,50	10,00	140,55	1.264,95	10	10,54	748,44
dez/2019	01/12/2015	11358	ESTANTE DE AÇO MULTIUSO COM 05 DIVISÕES	1.405,50	10,00	140,55	1.264,95	10	10,54	748,44
dez/2019	01/12/2015	11359	ESTANTE DE AÇO MULTIUSO COM 05 DIVISÕES	1.405,50	10,00	140,55	1.264,95	10	10,54	748,44
dez/2019	01/12/2015	11360	ESTANTE DE AÇO MULTIUSO COM 05 DIVISÕES	1.405,50	10,00	140,55	1.264,95	10	10,54	748,44
dez/2019	01/12/2015	11361	ESTANTE DE AÇO MULTIUSO COM 05 DIVISÕES	1.405,50	10,00	140,55	1.264,95	10	10,54	748,44
dez/2019	01/12/2015	11362	ESTANTE DE AÇO MULTIUSO COM 05 DIVISÕES	1.405,50	10,00	140,55	1.264,95	10	10,54	748,44
dez/2019	01/12/2015	11363	ESTANTE DE AÇO MULTIUSO COM 05 DIVISÕES	1.405,50	10,00	140,55	1.264,95	10	10,54	748,44
dez/2019	01/12/2015	11364	ESTANTE DE AÇO MULTIUSO COM 05 DIVISÕES	1.405,50	10,00	140,55	1.264,95	10	10,54	748,44
dez/2019	01/12/2015	11365	ESTANTE DE AÇO MULTIUSO COM 05 DIVISÕES	1.405,50	10,00	140,55	1.264,95	10	10,54	748,44
dez/2019	01/12/2015	11366	ESTANTE DE AÇO MULTIUSO COM 05 DIVISÕES	1.405,50	10,00	140,55	1.264,95	10	10,54	748,44
dez/2019	01/12/2015	11367	ESTANTE DE AÇO MULTIUSO COM 05 DIVISÕES	1.405,50	10,00	140,55	1.264,95	10	10,54	748,44
dez/2019	01/12/2015	11368	ESTANTE DE AÇO MULTIUSO COM 05 DIVISÕES	1.405,50	10,00	140,55	1.264,95	10	10,54	748,44
dez/2019	01/12/2015	11369	ESTANTE DE AÇO MULTIUSO COM 05 DIVISÕES	1.405,50	10,00	140,55	1.264,95	10	10,54	748,44
dez/2019	01/12/2015	11370	ESTANTE DE AÇO MULTIUSO COM 05 DIVISÕES	1.405,50	10,00	140,55	1.264,95	10	10,54	748,44
dez/2019	01/12/2015	11371	ESTANTE DE AÇO MULTIUSO COM 05 DIVISÕES	1.405,50	10,00	140,55	1.264,95	10	10,54	748,44

MES/ANO	DATA ENTRADA	Nº PATRIMONIO	DESCRICAO	VR. AQUISICAO (R\$)	% RESIDUAL	VR. RESIDUAL (R\$)	BASE CALC. DEPRECIACAO (R\$)	VIDA UTIL (ANOS)	DEPRECIACAO MENSAL (R\$)	VR. ATUAL (R\$)
---------	--------------	---------------	-----------	---------------------	------------	--------------------	------------------------------	------------------	--------------------------	-----------------

dez/2019	01/12/2015	11372	ESTANTE DE AÇO MULTIUSO COM 05 DIVISÕES	1.405,50	10,00	140,55	1.264,95	10	10,54	748,44
dez/2019	01/12/2015	11373	ESTANTE DE AÇO MULTIUSO COM 05 DIVISÕES	1.405,50	10,00	140,55	1.264,95	10	10,54	748,44
dez/2019	01/12/2015	11374	ESTANTE DE AÇO MULTIUSO COM 05 DIVISÕES	1.405,50	10,00	140,55	1.264,95	10	10,54	748,44
dez/2019	01/12/2015	11375	ESTANTE DE AÇO MULTIUSO COM 05 DIVISÕES	1.405,50	10,00	140,55	1.264,95	10	10,54	748,44
dez/2019	01/12/2015	11376	ESTANTE DE AÇO MULTIUSO COM 05 DIVISÕES	1.405,50	10,00	140,55	1.264,95	10	10,54	748,44
dez/2019	01/12/2015	11377	ESTANTE DE AÇO MULTIUSO COM 05 DIVISÕES	1.405,50	10,00	140,55	1.264,95	10	10,54	748,44
dez/2019	01/12/2015	11378	ESTANTE DE AÇO MULTIUSO COM 05 DIVISÕES	1.405,50	10,00	140,55	1.264,95	10	10,54	748,44
dez/2019	01/12/2015	11379	ESTANTE DE AÇO MULTIUSO COM 05 DIVISÕES	1.405,50	10,00	140,55	1.264,95	10	10,54	748,44
dez/2019	01/12/2015	11380	ESTANTE DE AÇO MULTIUSO COM 05 DIVISÕES	1.405,50	10,00	140,55	1.264,95	10	10,54	748,44
dez/2019	01/12/2015	11381	ESTANTE DE AÇO MULTIUSO COM 05 DIVISÕES	1.405,50	10,00	140,55	1.264,95	10	10,54	748,44
dez/2019	01/12/2015	11382	ESTANTE DE AÇO MULTIUSO COM 05 DIVISÕES	1.405,50	10,00	140,55	1.264,95	10	10,54	748,44
dez/2019	01/12/2015	11383	ESTANTE DE AÇO MULTIUSO COM 05 DIVISÕES	1.405,50	10,00	140,55	1.264,95	10	10,54	748,44
dez/2019	01/12/2015	11384	ESTANTE DE AÇO MULTIUSO COM 05 DIVISÕES	1.405,50	10,00	140,55	1.264,95	10	10,54	748,44
dez/2019	01/12/2015	11385	ESTANTE DE AÇO MULTIUSO COM 05 DIVISÕES	1.405,50	10,00	140,55	1.264,95	10	10,54	748,44
dez/2019	01/12/2015	11386	ESTANTE DE AÇO MULTIUSO COM 05 DIVISÕES	1.405,50	10,00	140,55	1.264,95	10	10,54	748,44
dez/2019	01/12/2015	11387	ESTANTE DE AÇO MULTIUSO COM 05 DIVISÕES	1.405,50	10,00	140,55	1.264,95	10	10,54	748,44
dez/2019	01/12/2015	11388	ESTANTE DE AÇO MULTIUSO COM 05 DIVISÕES	1.405,50	10,00	140,55	1.264,95	10	10,54	748,44
dez/2019	01/12/2015	11389	ESTANTE DE AÇO MULTIUSO COM 05 DIVISÕES	1.405,50	10,00	140,55	1.264,95	10	10,54	748,44
dez/2019	01/12/2015	11390	ESTANTE DE AÇO MULTIUSO COM 05 DIVISÕES	1.405,50	10,00	140,55	1.264,95	10	10,54	748,44
dez/2019	01/12/2015	11391	ESTANTE DE AÇO MULTIUSO COM 05 DIVISÕES	1.405,50	10,00	140,55	1.264,95	10	10,54	748,44

MES/ANO	DATA ENTRADA	N° PATRIMONIO	DESCRICAO	VR. AQUISICAO (R\$)	% RESIDUAL	VR. RESIDUAL (R\$)	BASE CALC. DEPRECIACAO (R\$)	VIDA UTIL (ANOS)	DEPRECIACAO MENSAL (R\$)	VR. ATUAL (R\$)
---------	--------------	---------------	-----------	---------------------	------------	--------------------	------------------------------	------------------	--------------------------	-----------------

dez/2019	01/12/2015	11392	ESTANTE DE AÇO MULTIUSO COM 05 DIVISÕES	1.405,50	10,00	140,55	1.264,95	10	10,54	748,44
dez/2019	01/12/2015	11393	ESTANTE DE AÇO MULTIUSO COM 05 DIVISÕES	1.405,50	10,00	140,55	1.264,95	10	10,54	748,44
dez/2019	01/12/2015	11394	ESTANTE DE AÇO MULTIUSO COM 05 DIVISÕES	1.405,50	10,00	140,55	1.264,95	10	10,54	748,44
dez/2019	01/12/2015	11395	ESTANTE DE AÇO MULTIUSO COM 05 DIVISÕES	1.405,50	10,00	140,55	1.264,95	10	10,54	748,44
dez/2019	01/12/2015	11396	ESTANTE DE AÇO MULTIUSO COM 05 DIVISÕES	1.405,50	10,00	140,55	1.264,95	10	10,54	748,44
dez/2019	01/12/2015	11397	ESTANTE DE AÇO MULTIUSO COM 05 DIVISÕES	1.405,50	10,00	140,55	1.264,95	10	10,54	748,44
dez/2019	01/12/2015	11398	ESTANTE DE AÇO MULTIUSO COM 05 DIVISÕES	1.405,50	10,00	140,55	1.264,95	10	10,54	748,44
dez/2019	01/12/2015	11399	ESTANTE DE AÇO MULTIUSO COM 05 DIVISÕES	1.405,50	10,00	140,55	1.264,95	10	10,54	748,44
dez/2019	01/12/2015	11400	ESTANTE DE AÇO MULTIUSO COM 05 DIVISÕES	1.405,50	10,00	140,55	1.264,95	10	10,54	748,44
dez/2019	01/12/2015	11401	ESTANTE DE AÇO MULTIUSO COM 05 DIVISÕES	1.405,50	10,00	140,55	1.264,95	10	10,54	748,44
dez/2019	01/12/2015	11402	ESTANTE DE AÇO MULTIUSO COM 05 DIVISÕES	1.405,50	10,00	140,55	1.264,95	10	10,54	748,44
dez/2019	01/12/2015	11403	ESTANTE DE AÇO MULTIUSO COM 05 DIVISÕES	1.405,50	10,00	140,55	1.264,95	10	10,54	748,44
dez/2019	01/12/2015	11404	ESTANTE DE AÇO MULTIUSO COM 05 DIVISÕES	1.405,50	10,00	140,55	1.264,95	10	10,54	748,44
dez/2019	01/12/2015	11405	ESTANTE DE AÇO MULTIUSO COM 05 DIVISÕES	1.405,50	10,00	140,55	1.264,95	10	10,54	748,44
dez/2019	01/12/2015	11406	ESTANTE DE AÇO MULTIUSO COM 05 DIVISÕES	1.405,50	10,00	140,55	1.264,95	10	10,54	748,44
dez/2019	16/10/2014	11422	ARMÁRIO ALTO "F" 800 X 470 X 2100 "LXPXH"	915,38	10,00	91,54	823,84	10	6,87	391,35
dez/2019	11/02/2016	11423	POLTRONA FIXA INTERLOCUTOR	538,42	10,00	53,84	484,58	10	4,04	294,79
dez/2019	11/02/2016	11424	POLTRONA FIXA INTERLOCUTOR	538,42	10,00	53,84	484,58	10	4,04	294,79
dez/2019	23/10/2014	11425	ARMÁRIO BAIXO "F" 800X600X740	448,07	10,00	44,81	403,26	10	3,36	191,52
dez/2019	07/10/2014	11426	MESA EM "L" - 1600 X 1600 X 740 "F"(LXPXH)	790,38	10,00	79,04	711,34	10	5,93	337,88
dez/2019	01/10/2014	11427	GAVETEIRO VOLANTE 03 GAVETAS "F" 400X520X630	357,69	10,00	35,77	321,92	10	2,68	152,89

MES/ANO	DATA ENTRADA	Nº PATRIMONIO	DESCRICAO	VR. AQUISICAO (R\$)	% RESIDUAL	VR. RESIDUAL (R\$)	BASE CALC. DEPRECIACAO (R\$)	VIDA UTIL (ANOS)	DEPRECIACAO MENSAL (R\$)	VR. ATUAL (R\$)
dez/2019	12/01/2015	11428	POLTRONA EXECUTIVA GIRATÓRIA COM BRAÇO (SERVIÇO DE SERVIÇO)	805,88	10,00	80,59	725,29	10	6,04	362,65
dez/2019	16/10/2014	11430	ARMÁRIO ALTO "F" 800 X 470 X 2100 "LXPXH"	915,38	10,00	91,54	823,84	10	6,87	391,35
dez/2019	22/12/2015	11431	LONGARINA 03 LUGARES COM BRAÇO	3.619,25	10,00	361,93	3.257,32	10	27,14	1.927,26
dez/2019	02/02/2016	11432	CADEIRA GIRATÓRIA OP. C/ BRAÇOS	1.116,19	10,00	111,62	1.004,57	10	8,37	611,13
dez/2019	02/02/2016	11433	CADEIRA GIRATÓRIA OP. C/ BRAÇOS	1.116,19	10,00	111,62	1.004,57	10	8,37	611,13
dez/2019	06/10/2014	11434	MESA EM "L" - 1400 X 1200 X 740 "F"(LXPXH)	656,73	10,00	65,67	591,06	10	4,93	280,72
dez/2019	01/10/2014	11435	GAVETEIRO FIXO 02 GAVETAS "F"	211,53	10,00	21,15	190,38	10	1,59	90,40
dez/2019	22/12/2015	11437	LONGARINA 03 LUGARES SEM BRAÇO	3.200,00	10,00	320,00	2.880,00	10	24,00	1.704,00
dez/2019	22/12/2015	11438	LONGARINA 03 LUGARES COM BRAÇO	3.619,25	10,00	361,93	3.257,32	10	27,14	1.927,26
dez/2019	12/01/2015	11446	BALCÃO EM MADEIRA FORMATO RETANGULAR COM ABERTURAS	5.079,06	10,00	507,91	4.571,15	10	38,09	2.285,57
dez/2019	29/11/2014	11449	POLTRONA PARA MINI AUDITÓRIO REBATÍVEL COM PRANCHETA	1.281,73	10,00	128,17	1.153,56	10	9,61	557,55
dez/2019	29/11/2014	11450	POLTRONA PARA MINI AUDITÓRIO REBATÍVEL COM PRANCHETA	1.281,73	10,00	128,17	1.153,56	10	9,61	557,55
dez/2019	29/11/2014	11451	POLTRONA PARA MINI AUDITÓRIO REBATÍVEL COM PRANCHETA	1.281,73	10,00	128,17	1.153,56	10	9,61	557,55
dez/2019	29/11/2014	11452	POLTRONA PARA MINI AUDITÓRIO REBATÍVEL COM PRANCHETA	1.281,73	10,00	128,17	1.153,56	10	9,61	557,55
dez/2019	29/11/2014	11453	POLTRONA PARA MINI AUDITÓRIO REBATÍVEL COM PRANCHETA	1.281,73	10,00	128,17	1.153,56	10	9,61	557,55
dez/2019	29/11/2014	11454	POLTRONA PARA MINI AUDITÓRIO REBATÍVEL COM PRANCHETA	1.281,73	10,00	128,17	1.153,56	10	9,61	557,55
dez/2019	29/11/2014	11455	POLTRONA PARA MINI AUDITÓRIO REBATÍVEL COM PRANCHETA	1.281,73	10,00	128,17	1.153,56	10	9,61	557,55
dez/2019	29/11/2014	11456	POLTRONA PARA MINI AUDITÓRIO REBATÍVEL COM PRANCHETA	1.281,73	10,00	128,17	1.153,56	10	9,61	557,55
dez/2019	29/11/2014	11457	POLTRONA PARA MINI AUDITÓRIO REBATÍVEL COM PRANCHETA	1.281,73	10,00	128,17	1.153,56	10	9,61	557,55
dez/2019	29/11/2014	11458	POLTRONA PARA MINI AUDITÓRIO REBATÍVEL COM PRANCHETA	1.281,73	10,00	128,17	1.153,56	10	9,61	557,55
dez/2019	29/11/2014	11459	POLTRONA PARA MINI AUDITÓRIO REBATÍVEL COM PRANCHETA	1.281,73	10,00	128,17	1.153,56	10	9,61	557,55
dez/2019	29/11/2014	11460	POLTRONA PARA MINI AUDITÓRIO REBATÍVEL COM PRANCHETA	1.281,73	10,00	128,17	1.153,56	10	9,61	557,55

MES/ANO	DATA ENTRADA	Nº PATRIMONIO	DESCRICAO	VR. AQUISICAO (R\$)	% RESIDUAL	VR. RESIDUAL (R\$)	BASE CALC. DEPRECIACAO (R\$)	VIDA UTIL (ANOS)	DEPRECIACAO MENSAL (R\$)	VR. ATUAL (R\$)
dez/2019	29/11/2014	11461	POLTRONA PARA MINI AUDITÓRIO REBATÍVEL COM PRANCHETA	1.281,73	10,00	128,17	1.153,56	10	9,61	557,55
dez/2019	29/11/2014	11462	POLTRONA PARA MINI AUDITÓRIO REBATÍVEL COM PRANCHETA OBESO	2.211,54	10,00	221,15	1.990,39	10	16,59	962,00
dez/2019	29/11/2014	11463	POLTRONA PARA MINI AUDITÓRIO REBATÍVEL COM PRANCHETA	1.281,73	10,00	128,17	1.153,56	10	9,61	557,55
dez/2019	22/12/2015	11464	CADEIRA GIRATÓRIA OP. S/ BRAÇOS	926,66	10,00	92,67	833,99	10	6,95	493,44
dez/2019	22/12/2015	11465	CADEIRA GIRATÓRIA OP. S/ BRAÇOS	926,66	10,00	92,67	833,99	10	6,95	493,44
dez/2019	12/01/2015	11466	BALCÃO EM MADEIRA FORMATO RETANGULAR COM ABERTURAS	5.079,06	10,00	507,91	4.571,15	10	38,09	2.285,57
dez/2019	16/10/2014	11477	ARMÁRIO ALTO "F" 800 X 470 X 2100 "LXPXH"	915,38	10,00	91,54	823,84	10	6,87	391,35
dez/2019	16/10/2014	11478	ARMÁRIO ALTO "F" 800 X 470 X 2100 "LXPXH"	915,38	10,00	91,54	823,84	10	6,87	391,35
dez/2019	23/10/2014	11479	ARMÁRIO BAIXO "F" 800X600X740	448,07	10,00	44,81	403,26	10	3,36	191,52
dez/2019	23/10/2014	11480	ARMÁRIO ALTO SEMI-ABERTO "F" 800 X 470 X 2100 "LXPXH"	1.035,57	10,00	103,56	932,01	10	7,77	442,69
dez/2019	01/10/2014	11481	GAVETEIRO VOLANTE 03 GAVETAS "F" 400X520X630	357,69	10,00	35,77	321,92	10	2,68	152,89
dez/2019	07/10/2014	11482	MESA EM "L" - 1600 X 1600 X 740 "F"(LXPXH)	790,38	10,00	79,04	711,34	10	5,93	337,88
dez/2019	31/10/2014	11483	CADEIRA POLTRONA GIRATÓRIA F	774,88	10,00	77,49	697,39	10	5,81	331,23
dez/2019	11/02/2016	11484	POLTRONA FIXA INTERLOCUTOR	538,42	10,00	53,84	484,58	10	4,04	294,79
dez/2019	11/02/2016	11485	POLTRONA FIXA INTERLOCUTOR	538,42	10,00	53,84	484,58	10	4,04	294,79
dez/2019	16/10/2014	11486	ARMÁRIO ALTO "F" 800 X 470 X 2100 "LXPXH"	915,38	10,00	91,54	823,84	10	6,87	391,35
dez/2019	06/10/2014	11487	MESA EM "L" - 1400 X 1400 X 740 "F"(LXPXH)	719,23	10,00	71,92	647,31	10	5,39	307,49
dez/2019	01/10/2014	11488	GAVETEIRO VOLANTE 03 GAVETAS "F" 400X520X630	357,69	10,00	35,77	321,92	10	2,68	152,89
dez/2019	20/01/2016	11489	CADEIRA GIRATÓRIA OP. C/ BRAÇOS	1.116,19	10,00	111,62	1.004,57	10	8,37	602,76
dez/2019	23/10/2014	11490	ARMÁRIO BAIXO "F" 800X600X740	448,07	10,00	44,81	403,26	10	3,36	191,52
dez/2019	06/10/2014	11491	MESA RETA F 1800X600X740	674,03	10,00	67,40	606,63	10	5,06	288,17
dez/2019	20/01/2016	11492	CADEIRA GIRATÓRIA OP. C/ BRAÇOS	1.116,19	10,00	111,62	1.004,57	10	8,37	602,76
dez/2019	20/01/2016	11493	CADEIRA GIRATÓRIA OP. C/ BRAÇOS	1.116,19	10,00	111,62	1.004,57	10	8,37	602,76
dez/2019	30/09/2014	11494	MESA EM "L" - 1400 X 1400 X 740 "F"(LXPXH)	719,23	10,00	71,92	647,31	10	5,39	302,09
dez/2019	02/04/2018	11495	1126 - ARMARIO EMBUTIDO EM MDF COM 20 PORTAS -	1.000,00	10,00	100,00	900,00	10	7,50	742,50

MES/ANO	DATA ENTRADA	Nº PATRIMONIO	DESCRICAO	VR. AQUISICAO (R\$)	% RESIDUAL	VR. RESIDUAL (R\$)	BASE CALC. DEPRECIACAO (R\$)	VIDA UTIL (ANOS)	DEPRECIACAO MENSAL (R\$)	VR. ATUAL (R\$)
dez/2019	24/06/2019	11507	1395 - ARMARIO EM MADEIRA 04 GAVETAS E 08 PORTAS -	2.000,00	10,00	200,00	1.800,00	10	15,00	1.695,00
dez/2019	16/10/2014	11510	ARMÁRIO ALTO "F" 800 X 470 X 2100 "LXPXH"	915,38	10,00	91,54	823,84	10	6,87	391,35
dez/2019	30/09/2014	11511	GAVETEIRO FIXO 04 GAVETAS "F" 400X600X740	455,76	10,00	45,58	410,18	10	3,42	191,43
dez/2019	06/10/2014	11512	MESA EM "L" - 1400 X 1400 X 740 "F"(LXPXH)	719,23	10,00	71,92	647,31	10	5,39	307,49
dez/2019	22/12/2015	11513	CADEIRA GIRATÓRIA OP. S/ BRAÇOS	926,66	10,00	92,67	833,99	10	6,95	493,44
dez/2019	02/04/2018	11515	1129 - LONGARINA 03 LUGARES SEM BRACO -	500,00	10,00	50,00	450,00	10	3,75	371,25
dez/2019	25/04/2017	11516	ARMÁRIO DE AÇO COM 02 PORTAS (L)89X180(H)	1.199,00	10,00	119,90	1.079,10	10	8,99	782,33
dez/2019	25/04/2017	11517	ARMÁRIO EM AÇO BAIXO COM 02 PORTAS	1.199,00	10,00	119,90	1.079,10	10	8,99	782,33
dez/2019	25/04/2017	11518	ARMÁRIO EM AÇO BAIXO COM 02 PORTAS	1.199,00	10,00	119,90	1.079,10	10	8,99	782,33
dez/2019	16/10/2014	11519	ARMÁRIO ALTO "F" 800 X 470 X 2100 "LXPXH"	915,38	10,00	91,54	823,84	10	6,87	391,35
dez/2019	16/10/2014	11520	ARMÁRIO ALTO "F" 800 X 470 X 2100 "LXPXH"	915,38	10,00	91,54	823,84	10	6,87	391,35
dez/2019	16/10/2014	11521	ARMÁRIO ALTO "F" 800 X 470 X 2100 "LXPXH"	915,38	10,00	91,54	823,84	10	6,87	391,35
dez/2019	01/10/2014	11522	GAVETEIRO VOLANTE 03 GAVETAS "F" 400X520X630	357,69	10,00	35,77	321,92	10	2,68	152,89
dez/2019	01/10/2014	11523	GAVETEIRO VOLANTE 03 GAVETAS "F" 400X520X630	357,69	10,00	35,77	321,92	10	2,68	152,89
dez/2019	10/10/2014	11524	GAVETEIRO VOLANTE 03 GAVETAS "F" 400X520X630	357,69	10,00	35,77	321,92	10	2,68	152,89
dez/2019	01/10/2014	11525	GAVETEIRO VOLANTE 03 GAVETAS "F" 400X520X630	357,69	10,00	35,77	321,92	10	2,68	152,89
dez/2019	01/10/2014	11526	GAVETEIRO VOLANTE 03 GAVETAS "F" 400X520X630	357,69	10,00	35,77	321,92	10	2,68	152,89
dez/2019	23/10/2014	11527	ARMÁRIO BAIXO "F" 800X600X740	448,07	10,00	44,81	403,26	10	3,36	191,52
dez/2019	23/10/2014	11528	ARMÁRIO BAIXO "F" 800X600X740	448,07	10,00	44,81	403,26	10	3,36	191,52
dez/2019	20/01/2016	11529	CADEIRA GIRATÓRIA OP. C/ BRAÇOS	1.116,19	10,00	111,62	1.004,57	10	8,37	602,76
dez/2019	13/01/2016	11530	CADEIRA GIRATÓRIA OP. C/ BRAÇOS	1.116,19	10,00	111,62	1.004,57	10	8,37	602,76
dez/2019	22/12/2015	11531	CADEIRA GIRATÓRIA OP. S/ BRAÇO	926,66	10,00	92,67	833,99	10	6,95	493,44
dez/2019	13/01/2016	11532	CADEIRA GIRATÓRIA OP. C/ BRAÇOS	1.116,19	10,00	111,62	1.004,57	10	8,37	602,76
dez/2019	22/12/2015	11533	CADEIRA GIRATÓRIA OP. S/ BRAÇO	926,66	10,00	92,67	833,99	10	6,95	493,44

MES/ANO	DATA ENTRADA	Nº PATRIMONIO	DESCRICAO	VR. AQUISICAO (R\$)	% RESIDUAL	VR. RESIDUAL (R\$)	BASE CALC. DEPRECIACAO (R\$)	VIDA UTIL (ANOS)	DEPRECIACAO MENSAL (R\$)	VR. ATUAL (R\$)
dez/2019	13/01/2016	11534	CADEIRA GIRATÓRIA OP. C/ BRAÇOS	1.116,19	10,00	111,62	1.004,57	10	8,37	602,76
dez/2019	13/01/2016	11535	CADEIRA GIRATÓRIA OP. C/ BRAÇOS	1.116,19	10,00	111,62	1.004,57	10	8,37	602,76
dez/2019	03/10/2014	11536	MESA EM "L" - 1400 X 1400 X 740 "F"(LXPXH)	719,23	10,00	71,92	647,31	10	5,39	307,49
dez/2019	03/10/2014	11537	MESA EM "L" - 1400 X 1400 X 740 "F"(LXPXH)	719,23	10,00	71,92	647,31	10	5,39	307,49
dez/2019	06/10/2014	11538	MESA EM "L" - 1400 X 1400 X 740 "F"(LXPXH)	719,23	10,00	71,92	647,31	10	5,39	307,49
dez/2019	03/10/2014	11539	MESA EM "L" - 1400 X 1400 X 740 "F"(LXPXH)	719,23	10,00	71,92	647,31	10	5,39	307,49
dez/2019	03/10/2014	11540	MESA EM "L" - 1400 X 1400 X 740 "F"(LXPXH)	719,23	10,00	71,92	647,31	10	5,39	307,49
dez/2019	18/01/2018	11550	LONGARINA 03 LUGARES COM BRAÇO	120,00	10,00	12,00	108,00	10	0,90	86,40
dez/2019	18/01/2018	11552	MESA EM MADEIRA FORMATO REDONDO	150,00	10,00	15,00	135,00	10	1,13	108,00
dez/2019	18/01/2018	11553	CADEIRA FIXA	60,00	10,00	6,00	54,00	10	0,45	43,20
dez/2019	18/01/2018	11554	MESA EM MADEIRA FORMATO REDONDO	150,00	10,00	15,00	135,00	10	1,13	108,00
dez/2019	31/05/2017	11555	1125 - PURIFICADOR PARA AGUA POTAVEL MARCA IBBL MODELO FR-600 220/50-60 HZ PARA BANCADA -	790,00	10,00	79,00	711,00	10	5,93	521,40
dez/2019	18/01/2018	11557	MESA EM MADEIRA FORMATO REDONDO	150,00	10,00	15,00	135,00	10	1,13	108,00
dez/2019	18/01/2018	11558	MESA EM MADEIRA FORMATO REDONDO	150,00	10,00	15,00	135,00	10	1,13	108,00
dez/2019	12/01/2015	11559	ARMÁRIO EM FÓRMICA P/ PIA C/ 04 PORTAS	1.300,00	10,00	130,00	1.170,00	10	9,75	585,00
dez/2019	12/01/2015	11560	ARMÁRIO EM FÓRMICA C/ BANCADA EM GRANITO 03 PORTAS E GAVETAS	1.606,87	10,00	160,69	1.446,18	10	12,05	723,06
dez/2019	12/01/2015	11562	ARMÁRIO EM FÓRMICA EMBUTIDO COM 02 PORTAS	360,00	10,00	36,00	324,00	10	2,70	162,00
dez/2019	02/04/2018	11565	1128 - ARMARIO EMBUTIDO EM MDF COM 09 PORTAS -	800,00	10,00	80,00	720,00	10	6,00	594,00
dez/2019	31/05/2017	11568	1125 - PURIFICADOR PARA AGUA POTAVEL MARCA IBBL MODELO FR-600 220/50-60 HZ PARA BANCADA -	790,00	10,00	79,00	711,00	10	5,93	521,40
dez/2019	23/10/2014	11591	ARMÁRIO ALTO SEMI-ABERTO "F" 800 X 470 X 2100 "LXPXH"	1.035,57	10,00	103,56	932,01	10	7,77	442,69
dez/2019	25/07/2016	11638	POLTRONA ALTA GIRATÓRIA	3.142,85	10,00	314,29	2.828,56	10	23,57	1.838,58
dez/2019	25/07/2016	11639	POLTRONA ALTA GIRATÓRIA	3.142,85	10,00	314,29	2.828,56	10	23,57	1.838,58

MES/ANO	DATA ENTRADA	Nº PATRIMONIO	DESCRICAO	VR. AQUISICAO (R\$)	% RESIDUAL	VR. RESIDUAL (R\$)	BASE CALC. DEPRECIACAO (R\$)	VIDA UTIL (ANOS)	DEPRECIACAO MENSAL (R\$)	VR. ATUAL (R\$)
dez/2019	25/07/2016	11640	POLTRONA ALTA GIRATÓRIA	3.142,85	10,00	314,29	2.828,56	10	23,57	1.838,58
dez/2019	25/07/2016	11641	POLTRONA ALTA GIRATÓRIA	3.142,85	10,00	314,29	2.828,56	10	23,57	1.838,58
dez/2019	25/07/2016	11642	POLTRONA ALTA GIRATÓRIA	3.142,85	10,00	314,29	2.828,56	10	23,57	1.838,58
dez/2019	25/07/2016	11643	POLTRONA ALTA GIRATÓRIA	3.142,85	10,00	314,29	2.828,56	10	23,57	1.838,58
dez/2019	25/07/2016	11644	POLTRONA ALTA GIRATÓRIA	3.142,85	10,00	314,29	2.828,56	10	23,57	1.838,58
dez/2019	25/07/2016	11645	POLTRONA ALTA GIRATÓRIA	3.142,85	10,00	314,29	2.828,56	10	23,57	1.838,58
dez/2019	25/07/2016	11646	POLTRONA ALTA GIRATÓRIA	3.142,85	10,00	314,29	2.828,56	10	23,57	1.838,58
dez/2019	25/07/2016	11647	POLTRONA ALTA GIRATÓRIA	3.142,85	10,00	314,29	2.828,56	10	23,57	1.838,58
dez/2019	08/06/2016	11648	MESA REUNIÃO 10 LUGARES A	7.980,95	10,00	798,10	7.182,85	10	59,86	4.609,00
dez/2019	12/01/2015	11649	PAINEL PARA TV - SALA REUNIÃO PRESIDÊNCIA	3.759,00	10,00	375,90	3.383,10	10	28,19	1.691,52
dez/2019	22/12/2015	11650	POLTRONA GIRATÓRIA B2	4.068,57	10,00	406,86	3.661,71	10	30,51	2.166,52
dez/2019	23/10/2014	11651	MESA LATERAL C/D 600X600X360	535,57	10,00	53,56	482,01	10	4,02	228,94
dez/2019	22/12/2015	11654	CADEIRA GIRATÓRIA OP. S/BRAÇOS	926,66	10,00	92,67	833,99	10	6,95	493,44
dez/2019	22/12/2015	11655	CADEIRA GIRATÓRIA OP. S/BRAÇOS	926,66	10,00	92,67	833,99	10	6,95	493,44
dez/2019	22/12/2015	11656	CADEIRA GIRATÓRIA OP. S/BRAÇOS	926,66	10,00	92,67	833,99	10	6,95	493,44
dez/2019	22/12/2015	11657	CADEIRA GIRATÓRIA OP. S/BRAÇOS	926,66	10,00	92,67	833,99	10	6,95	493,44
dez/2019	18/02/2016	11660	POLTRONA FIXA INTERLOCUTOR	538,42	10,00	53,84	484,58	10	4,04	294,79
dez/2019	18/02/2016	11661	POLTRONA FIXA INTERLOCUTOR	538,42	10,00	53,84	484,58	10	4,04	294,79
dez/2019	27/01/2016	11664	SOFÁ DE 03 LUGARES A/B	2.217,14	10,00	221,71	1.995,43	10	16,63	1.197,24
dez/2019	23/02/2016	11665	MESA LATERAL 600X600X500MM	713,33	10,00	71,33	642,00	10	5,35	390,55
dez/2019	23/10/2014	11667	ARMÁRIO ALTO SEMI-ABERTO "F" 800 X 470 X 2100 "LXPXH"	1.035,57	10,00	103,56	932,01	10	7,77	442,69
dez/2019	08/11/2016	11673	CPU MARCA ELITEDESK HP 800 G2 DM 35W	4.074,00	10,00	407,40	3.666,60	10	30,56	2.505,51
dez/2019	12/12/2014	11686	POLTRONA PARA AUDITÓRIO REBATÍVEL	1.346,15	10,00	134,62	1.211,53	10	10,10	595,67
dez/2019	12/12/2014	11687	POLTRONA PARA AUDITÓRIO REBATÍVEL	1.346,15	10,00	134,62	1.211,53	10	10,10	595,67
dez/2019	12/12/2014	11688	POLTRONA PARA AUDITÓRIO REBATÍVEL	1.346,15	10,00	134,62	1.211,53	10	10,10	595,67
dez/2019	12/12/2014	11689	POLTRONA PARA AUDITÓRIO REBATÍVEL	1.346,15	10,00	134,62	1.211,53	10	10,10	595,67
dez/2019	12/12/2014	11690	POLTRONA PARA AUDITÓRIO REBATÍVEL	1.346,15	10,00	134,62	1.211,53	10	10,10	595,67
dez/2019	12/12/2014	11691	POLTRONA PARA AUDITÓRIO REBATÍVEL	1.129,81	10,00	112,98	1.016,83	10	8,47	499,91

MES/ANO	DATA ENTRADA	Nº PATRIMONIO	DESCRICAO	VR. AQUISICAO (R\$)	% RESIDUAL	VR. RESIDUAL (R\$)	BASE CALC. DEPRECIACAO (R\$)	VIDA UTIL (ANOS)	DEPRECIACAO MENSAL (R\$)	VR. ATUAL (R\$)
dez/2019	12/12/2014	11692	POLTRONA PARA AUDITÓRIO REBATÍVEL	1.129,81	10,00	112,98	1.016,83	10	8,47	499,91
dez/2019	12/12/2014	11693	POLTRONA PARA AUDITÓRIO REBATÍVEL	1.129,81	10,00	112,98	1.016,83	10	8,47	499,91
dez/2019	12/12/2014	11694	POLTRONA PARA AUDITÓRIO REBATÍVEL	1.129,81	10,00	112,98	1.016,83	10	8,47	499,91
dez/2019	12/12/2014	11695	POLTRONA PARA AUDITÓRIO REBATÍVEL	1.129,81	10,00	112,98	1.016,83	10	8,47	499,91
dez/2019	12/12/2014	11696	POLTRONA PARA AUDITÓRIO REBATÍVEL	1.129,81	10,00	112,98	1.016,83	10	8,47	499,91
dez/2019	12/12/2014	11697	POLTRONA PARA AUDITÓRIO REBATÍVEL	1.129,81	10,00	112,98	1.016,83	10	8,47	499,91
dez/2019	12/12/2014	11698	POLTRONA PARA AUDITÓRIO REBATÍVEL	1.129,81	10,00	112,98	1.016,83	10	8,47	499,91
dez/2019	12/12/2014	11699	POLTRONA PARA AUDITÓRIO REBATÍVEL	1.129,81	10,00	112,98	1.016,83	10	8,47	499,91
dez/2019	12/12/2014	11700	POLTRONA PARA AUDITÓRIO REBATÍVEL	1.129,81	10,00	112,98	1.016,83	10	8,47	499,91
dez/2019	12/12/2014	11701	POLTRONA PARA AUDITÓRIO REBATÍVEL OBESO	2.269,23	10,00	226,92	2.042,31	10	17,02	1.004,15
dez/2019	12/12/2014	11702	POLTRONA PARA AUDITÓRIO REBATÍVEL OBESO	2.269,23	10,00	226,92	2.042,31	10	17,02	1.004,15
dez/2019	12/12/2014	11703	POLTRONA PARA AUDITÓRIO REBATÍVEL	1.129,81	10,00	112,98	1.016,83	10	8,47	499,91
dez/2019	12/12/2014	11704	POLTRONA PARA AUDITÓRIO REBATÍVEL	1.129,81	10,00	112,98	1.016,83	10	8,47	499,91
dez/2019	12/12/2014	11705	POLTRONA PARA AUDITÓRIO REBATÍVEL	1.129,81	10,00	112,98	1.016,83	10	8,47	499,91
dez/2019	12/12/2014	11706	POLTRONA PARA AUDITÓRIO REBATÍVEL	1.129,81	10,00	112,98	1.016,83	10	8,47	499,91
dez/2019	12/12/2014	11707	POLTRONA PARA AUDITÓRIO REBATÍVEL	1.129,81	10,00	112,98	1.016,83	10	8,47	499,91
dez/2019	12/12/2014	11708	POLTRONA PARA AUDITÓRIO REBATÍVEL	1.129,81	10,00	112,98	1.016,83	10	8,47	499,91
dez/2019	12/12/2014	11709	POLTRONA PARA AUDITÓRIO REBATÍVEL	1.129,81	10,00	112,98	1.016,83	10	8,47	499,91
dez/2019	12/12/2014	11710	POLTRONA PARA AUDITÓRIO REBATÍVEL	1.129,81	10,00	112,98	1.016,83	10	8,47	499,91
dez/2019	12/12/2014	11711	POLTRONA PARA AUDITÓRIO REBATÍVEL	1.129,81	10,00	112,98	1.016,83	10	8,47	499,91
dez/2019	12/12/2014	11712	POLTRONA PARA AUDITÓRIO REBATÍVEL	1.129,81	10,00	112,98	1.016,83	10	8,47	499,91

MES/ANO	DATA ENTRADA	Nº PATRIMONIO	DESCRICAO	VR. AQUISICAO (R\$)	% RESIDUAL	VR. RESIDUAL (R\$)	BASE CALC. DEPRECIACAO (R\$)	VIDA UTIL (ANOS)	DEPRECIACAO MENSAL (R\$)	VR. ATUAL (R\$)
---------	--------------	---------------	-----------	---------------------	------------	--------------------	------------------------------	------------------	--------------------------	-----------------

dez/2019	12/12/2014	11713	POLTRONA PARA AUDITÓRIO REBATÍVEL	1.129,81	10,00	112,98	1.016,83	10	8,47	499,91
dez/2019	12/12/2014	11714	POLTRONA PARA AUDITÓRIO REBATÍVEL	1.129,81	10,00	112,98	1.016,83	10	8,47	499,91
dez/2019	12/12/2014	11715	POLTRONA PARA AUDITÓRIO REBATÍVEL	1.129,81	10,00	112,98	1.016,83	10	8,47	499,91
dez/2019	12/12/2014	11716	POLTRONA PARA AUDITÓRIO REBATÍVEL	1.129,81	10,00	112,98	1.016,83	10	8,47	499,91
dez/2019	12/12/2014	11717	POLTRONA PARA AUDITÓRIO REBATÍVEL	1.129,81	10,00	112,98	1.016,83	10	8,47	499,91
dez/2019	12/01/2015	11725	ARMÁRIO EM MADEIRA PARA COPO 05 DIVISÕES REVESTIDO EM FÓRMICA	2.500,00	10,00	250,00	2.250,00	10	18,75	1.125,00
dez/2019	12/01/2015	11726	ARMÁRIO EM MADEIRA PARA PIA COM 02 PORTAS E 04 DIVISÕES REVESTIDO EM FÓRMICA	3.000,00	10,00	300,00	2.700,00	10	22,50	1.350,00
dez/2019	12/01/2015	11728	ARMÁRIO EM MADEIRA REVESTIDO EM FÓRMICA COM 04 PORTAS	3.997,80	10,00	399,78	3.598,02	10	29,98	1.798,98
dez/2019	12/01/2015	11730	ARMÁRIO EM MADEIRA REVESTIDO EM FÓRMICA COM 04 PORTAS	3.997,80	10,00	399,78	3.598,02	10	29,98	1.798,98
dez/2019	01/10/2014	11736	598 - GAVETEIRO VOLANTE 3 GAVETAS F 400X520X630 MM -	357,69	10,00	35,77	321,92	10	2,68	152,89
dez/2019	01/10/2014	11737	598 - GAVETEIRO VOLANTE 3 GAVETAS F 400X520X630 MM -	357,69	10,00	35,77	321,92	10	2,68	152,89
dez/2019	23/10/2014	11738	596 - ARMARIO BAIXO F 800X600X740 MM -	448,07	10,00	44,81	403,26	10	3,36	191,52
dez/2019	09/10/2014	11739	MESA RETA F 1400X800X740 COM 02 ABERTURAS CEREZO LEON	539,42	10,00	53,94	485,48	10	4,05	230,58
dez/2019	09/10/2014	11740	MESA RETA F 1400X800X740 COM 02 ABERTURAS CEREZO LEON	539,42	10,00	53,94	485,48	10	4,05	230,58
dez/2019	08/08/2016	11741	1110 - BANCADA EM MDF COM FUIROS DIAMETRO 6 CM -	586,33	10,00	58,63	527,70	10	4,40	347,38
dez/2019	02/02/2016	11749	1064 - CADEIRA GIRATORIA OP. C/ BRACOS -	1.116,19	10,00	111,62	1.004,57	10	8,37	611,13
dez/2019	02/02/2016	11750	1064 - CADEIRA GIRATORIA OP. C/ BRACOS -	1.116,19	10,00	111,62	1.004,57	10	8,37	611,13
dez/2019	01/10/2014	11752	GAVETEIRO VOLANTE 03 GAVETAS "F" 400X520X630 CEREZO LEON	357,69	10,00	35,77	321,92	10	2,68	152,89
dez/2019	01/10/2014	11753	GAVETEIRO VOLANTE 03 GAVETAS "F" 400X520X630 CEREZO LEON	357,69	10,00	35,77	321,92	10	2,68	152,89

MES/ANO	DATA ENTRADA	Nº PATRIMONIO	DESCRICAO	VR. AQUISICAO (R\$)	% RESIDUAL	VR. RESIDUAL (R\$)	BASE CALC. DEPRECIACAO (R\$)	VIDA UTIL (ANOS)	DEPRECIACAO MENSAL (R\$)	VR. ATUAL (R\$)
dez/2019	23/10/2014	11754	ARMÁRIO BAIXO "F" 800X600X740 CEREZO LEON	448,07	10,00	44,81	403,26	10	3,36	191,52
dez/2019	13/01/2016	11755	CADEIRA GIRATÓRIA OP. C/ BRAÇOS	1.116,19	10,00	111,62	1.004,57	10	8,37	602,76
dez/2019	13/01/2016	11756	CADEIRA GIRATÓRIA OP. C/ BRAÇOS	1.116,19	10,00	111,62	1.004,57	10	8,37	602,76
dez/2019	13/01/2016	11757	BANCADA RETA COM 06 ABERTURAS 5300X1580X192	1.116,19	10,00	111,62	1.004,57	10	8,37	602,76
dez/2019	29/11/2014	11780	POLTRONA PARA MINI AUDITÓRIO REBATÍVEL COM PRANCHETA	1.281,73	10,00	128,17	1.153,56	10	9,61	557,55
dez/2019	29/11/2014	11781	POLTRONA PARA MINI AUDITÓRIO REBATÍVEL COM PRANCHETA	1.281,73	10,00	128,17	1.153,56	10	9,61	557,55
dez/2019	29/11/2014	11782	POLTRONA PARA MINI AUDITÓRIO REBATÍVEL COM PRANCHETA	1.281,73	10,00	128,17	1.153,56	10	9,61	557,55
dez/2019	29/11/2014	11783	POLTRONA PARA MINI AUDITÓRIO REBATÍVEL COM PRANCHETA	1.281,73	10,00	128,17	1.153,56	10	9,61	557,55
dez/2019	29/11/2014	11784	POLTRONA PARA MINI AUDITÓRIO REBATÍVEL COM PRANCHETA	1.281,73	10,00	128,17	1.153,56	10	9,61	557,55
dez/2019	29/11/2014	11785	POLTRONA PARA MINI AUDITÓRIO REBATÍVEL COM PRANCHETA	1.281,73	10,00	128,17	1.153,56	10	9,61	557,55
dez/2019	29/11/2014	11786	POLTRONA PARA MINI AUDITÓRIO REBATÍVEL COM PRANCHETA	1.281,73	10,00	128,17	1.153,56	10	9,61	557,55
dez/2019	29/11/2014	11787	POLTRONA PARA MINI AUDITÓRIO REBATÍVEL COM PRANCHETA	1.281,73	10,00	128,17	1.153,56	10	9,61	557,55
dez/2019	29/11/2014	11788	POLTRONA PARA MINI AUDITÓRIO REBATÍVEL COM PRANCHETA	1.281,73	10,00	128,17	1.153,56	10	9,61	557,55
dez/2019	29/11/2014	11789	POLTRONA PARA MINI AUDITÓRIO REBATÍVEL COM PRANCHETA	1.281,73	10,00	128,17	1.153,56	10	9,61	557,55
dez/2019	29/11/2014	11790	POLTRONA PARA MINI AUDITÓRIO REBATÍVEL COM PRANCHETA	1.281,73	10,00	128,17	1.153,56	10	9,61	557,55
dez/2019	29/11/2014	11791	POLTRONA PARA MINI AUDITÓRIO REBATÍVEL COM PRANCHETA	1.281,73	10,00	128,17	1.153,56	10	9,61	557,55
dez/2019	29/11/2014	11792	POLTRONA PARA MINI AUDITÓRIO REBATÍVEL COM PRANCHETA	1.281,73	10,00	128,17	1.153,56	10	9,61	557,55
dez/2019	29/11/2014	11793	POLTRONA PARA MINI AUDITÓRIO REBATÍVEL COM PRANCHETA	1.281,73	10,00	128,17	1.153,56	10	9,61	557,55
dez/2019	29/11/2014	11794	POLTRONA PARA MINI AUDITÓRIO REBATÍVEL COM PRANCHETA	1.281,73	10,00	128,17	1.153,56	10	9,61	557,55
dez/2019	29/11/2014	11795	POLTRONA PARA MINI AUDITÓRIO REBATÍVEL COM PRANCHETA	1.281,73	10,00	128,17	1.153,56	10	9,61	557,55
dez/2019	29/11/2014	11796	POLTRONA PARA MINI AUDITÓRIO REBATÍVEL COM PRANCHETA	1.281,73	10,00	128,17	1.153,56	10	9,61	557,55

MES/ANO	DATA ENTRADA	Nº PATRIMONIO	DESCRICAO	VR. AQUISICAO (R\$)	% RESIDUAL	VR. RESIDUAL (R\$)	BASE CALC. DEPRECIACAO (R\$)	VIDA UTIL (ANOS)	DEPRECIACAO MENSAL (R\$)	VR. ATUAL (R\$)
dez/2019	29/11/2014	11797	POLTRONA PARA MINI AUDITÓRIO REBATÍVEL COM PRANCHETA	1.281,73	10,00	128,17	1.153,56	10	9,61	557,55
dez/2019	29/11/2014	11798	POLTRONA PARA MINI AUDITÓRIO REBATÍVEL COM PRANCHETA	1.281,73	10,00	128,17	1.153,56	10	9,61	557,55
dez/2019	29/11/2014	11799	POLTRONA PARA MINI AUDITÓRIO REBATÍVEL COM PRANCHETA	1.281,73	10,00	128,17	1.153,56	10	9,61	557,55
dez/2019	29/11/2014	11800	POLTRONA PARA MINI AUDITÓRIO REBATÍVEL COM PRANCHETA	1.281,73	10,00	128,17	1.153,56	10	9,61	557,55
dez/2019	29/11/2014	11801	POLTRONA PARA MINI AUDITÓRIO REBATÍVEL COM PRANCHETA	1.281,73	10,00	128,17	1.153,56	10	9,61	557,55
dez/2019	29/11/2014	11802	POLTRONA PARA MINI AUDITÓRIO REBATÍVEL COM PRANCHETA	1.281,73	10,00	128,17	1.153,56	10	9,61	557,55
dez/2019	29/11/2014	11803	POLTRONA PARA MINI AUDITÓRIO REBATÍVEL COM PRANCHETA	1.281,73	10,00	128,17	1.153,56	10	9,61	557,55
dez/2019	29/11/2014	11804	POLTRONA PARA MINI AUDITÓRIO REBATÍVEL COM PRANCHETA	1.281,73	10,00	128,17	1.153,56	10	9,61	557,55
dez/2019	29/11/2014	11805	POLTRONA PARA MINI AUDITÓRIO REBATÍVEL COM PRANCHETA	1.281,73	10,00	128,17	1.153,56	10	9,61	557,55
dez/2019	29/11/2014	11806	POLTRONA PARA MINI AUDITÓRIO REBATÍVEL COM PRANCHETA	1.281,73	10,00	128,17	1.153,56	10	9,61	557,55
dez/2019	29/11/2014	11807	POLTRONA PARA MINI AUDITÓRIO REBATÍVEL COM PRANCHETA	1.281,73	10,00	128,17	1.153,56	10	9,61	557,55
dez/2019	29/11/2014	11808	POLTRONA PARA MINI AUDITÓRIO REBATÍVEL COM PRANCHETA	1.281,73	10,00	128,17	1.153,56	10	9,61	557,55
dez/2019	29/11/2014	11809	POLTRONA PARA MINI AUDITÓRIO REBATÍVEL COM PRANCHETA	1.281,73	10,00	128,17	1.153,56	10	9,61	557,55
dez/2019	29/11/2014	11810	POLTRONA PARA MINI AUDITÓRIO REBATÍVEL COM PRANCHETA	1.281,73	10,00	128,17	1.153,56	10	9,61	557,55
dez/2019	29/11/2014	11811	POLTRONA PARA MINI AUDITÓRIO REBATÍVEL COM PRANCHETA	1.281,73	10,00	128,17	1.153,56	10	9,61	557,55
dez/2019	29/11/2014	11812	POLTRONA PARA MINI AUDITÓRIO REBATÍVEL COM PRANCHETA	1.281,73	10,00	128,17	1.153,56	10	9,61	557,55
dez/2019	29/11/2014	11813	POLTRONA PARA MINI AUDITÓRIO REBATÍVEL COM PRANCHETA	1.281,73	10,00	128,17	1.153,56	10	9,61	557,55
dez/2019	29/11/2014	11814	POLTRONA PARA MINI AUDITÓRIO REBATÍVEL COM PRANCHETA	1.281,73	10,00	128,17	1.153,56	10	9,61	557,55
dez/2019	29/11/2014	11815	POLTRONA PARA MINI AUDITÓRIO REBATÍVEL COM PRANCHETA	1.281,73	10,00	128,17	1.153,56	10	9,61	557,55
dez/2019	29/11/2014	11816	POLTRONA PARA MINI AUDITÓRIO REBATÍVEL COM PRANCHETA	1.281,73	10,00	128,17	1.153,56	10	9,61	557,55
dez/2019	29/11/2014	11817	POLTRONA PARA MINI AUDITÓRIO REBATÍVEL COM PRANCHETA	1.281,73	10,00	128,17	1.153,56	10	9,61	557,55

MES/ANO	DATA ENTRADA	Nº PATRIMONIO	DESCRICAO	VR. AQUISICAO (R\$)	% RESIDUAL	VR. RESIDUAL (R\$)	BASE CALC. DEPRECIACAO (R\$)	VIDA UTIL (ANOS)	DEPRECIACAO MENSAL (R\$)	VR. ATUAL (R\$)
---------	--------------	---------------	-----------	---------------------	------------	--------------------	------------------------------	------------------	--------------------------	-----------------

dez/2019	29/11/2014	11818	POLTRONA PARA MINI AUDITÓRIO REBATÍVEL COM PRANCHETA	1.281,73	10,00	128,17	1.153,56	10	9,61	557,55
dez/2019	29/11/2014	11819	POLTRONA PARA MINI AUDITÓRIO REBATÍVEL COM PRANCHETA	1.281,73	10,00	128,17	1.153,56	10	9,61	557,55
dez/2019	29/11/2014	11820	POLTRONA PARA MINI AUDITÓRIO REBATÍVEL COM PRANCHETA	1.281,73	10,00	128,17	1.153,56	10	9,61	557,55
dez/2019	29/11/2014	11821	POLTRONA PARA MINI AUDITÓRIO REBATÍVEL COM PRANCHETA	1.281,73	10,00	128,17	1.153,56	10	9,61	557,55
dez/2019	29/11/2014	11822	POLTRONA PARA MINI AUDITÓRIO REBATÍVEL COM PRANCHETA	1.281,73	10,00	128,17	1.153,56	10	9,61	557,55
dez/2019	29/11/2014	11823	POLTRONA PARA MINI AUDITÓRIO REBATÍVEL COM PRANCHETA	1.281,73	10,00	128,17	1.153,56	10	9,61	557,55
dez/2019	29/11/2014	11824	POLTRONA PARA MINI AUDITÓRIO REBATÍVEL COM PRANCHETA	1.281,73	10,00	128,17	1.153,56	10	9,61	557,55
dez/2019	29/11/2014	11825	POLTRONA PARA MINI AUDITÓRIO REBATÍVEL COM PRANCHETA	1.281,73	10,00	128,17	1.153,56	10	9,61	557,55
dez/2019	29/11/2014	11826	POLTRONA PARA MINI AUDITÓRIO REBATÍVEL COM PRANCHETA	1.281,73	10,00	128,17	1.153,56	10	9,61	557,55
dez/2019	29/11/2014	11827	POLTRONA PARA MINI AUDITÓRIO REBATÍVEL COM PRANCHETA	1.281,73	10,00	128,17	1.153,56	10	9,61	557,55
dez/2019	29/11/2014	11828	POLTRONA PARA MINI AUDITÓRIO REBATÍVEL COM PRANCHETA	1.281,73	10,00	128,17	1.153,56	10	9,61	557,55
dez/2019	29/11/2014	11829	POLTRONA PARA MINI AUDITÓRIO REBATÍVEL COM PRANCHETA	1.281,73	10,00	128,17	1.153,56	10	9,61	557,55
dez/2019	29/11/2014	11830	POLTRONA PARA MINI AUDITÓRIO REBATÍVEL COM PRANCHETA	1.281,73	10,00	128,17	1.153,56	10	9,61	557,55
dez/2019	29/11/2014	11831	POLTRONA PARA MINI AUDITÓRIO REBATÍVEL COM PRANCHETA	1.281,73	10,00	128,17	1.153,56	10	9,61	557,55
dez/2019	29/11/2014	11832	POLTRONA PARA MINI AUDITÓRIO REBATÍVEL COM PRANCHETA	1.281,73	10,00	128,17	1.153,56	10	9,61	557,55
dez/2019	29/11/2014	11833	POLTRONA PARA MINI AUDITÓRIO REBATÍVEL COM PRANCHETA	1.281,73	10,00	128,17	1.153,56	10	9,61	557,55
dez/2019	29/11/2014	11834	POLTRONA PARA MINI AUDITÓRIO REBATÍVEL COM PRANCHETA	1.281,73	10,00	128,17	1.153,56	10	9,61	557,55
dez/2019	29/11/2014	11835	POLTRONA PARA MINI AUDITÓRIO REBATÍVEL COM PRANCHETA	1.281,73	10,00	128,17	1.153,56	10	9,61	557,55
dez/2019	12/12/2014	11837	POLTRONA PARA AUDITÓRIO REBATÍVEL	1.129,81	10,00	112,98	1.016,83	10	8,47	499,91
dez/2019	12/12/2014	11838	POLTRONA PARA AUDITÓRIO REBATÍVEL	1.129,81	10,00	112,98	1.016,83	10	8,47	499,91

MES/ANO	DATA ENTRADA	Nº PATRIMONIO	DESCRICAO	VR. AQUISICAO (R\$)	% RESIDUAL	VR. RESIDUAL (R\$)	BASE CALC. DEPRECIACAO (R\$)	VIDA UTIL (ANOS)	DEPRECIACAO MENSAL (R\$)	VR. ATUAL (R\$)
---------	--------------	---------------	-----------	---------------------	------------	--------------------	------------------------------	------------------	--------------------------	-----------------

dez/2019	12/12/2014	11839	POLTRONA PARA AUDITÓRIO REBATÍVEL	1.129,81	10,00	112,98	1.016,83	10	8,47	499,91
dez/2019	12/12/2014	11840	POLTRONA PARA AUDITÓRIO REBATÍVEL	1.129,81	10,00	112,98	1.016,83	10	8,47	499,91
dez/2019	12/12/2014	11841	POLTRONA PARA AUDITÓRIO REBATÍVEL	1.129,81	10,00	112,98	1.016,83	10	8,47	499,91
dez/2019	12/12/2014	11842	POLTRONA PARA AUDITÓRIO REBATÍVEL OBESO	2.269,23	10,00	226,92	2.042,31	10	17,02	1.004,15
dez/2019	12/12/2014	11843	POLTRONA PARA AUDITÓRIO REBATÍVEL	1.129,81	10,00	112,98	1.016,83	10	8,47	499,91
dez/2019	12/12/2014	11844	POLTRONA PARA AUDITÓRIO REBATÍVEL	1.129,81	10,00	112,98	1.016,83	10	8,47	499,91
dez/2019	12/12/2014	11845	POLTRONA PARA AUDITÓRIO REBATÍVEL	1.129,81	10,00	112,98	1.016,83	10	8,47	499,91
dez/2019	12/12/2014	11846	POLTRONA PARA AUDITÓRIO REBATÍVEL	1.129,81	10,00	112,98	1.016,83	10	8,47	499,91
dez/2019	12/12/2014	11847	POLTRONA PARA AUDITÓRIO REBATÍVEL	1.129,81	10,00	112,98	1.016,83	10	8,47	499,91
dez/2019	12/12/2014	11848	POLTRONA PARA AUDITÓRIO REBATÍVEL	1.129,81	10,00	112,98	1.016,83	10	8,47	499,91
dez/2019	12/12/2014	11849	POLTRONA PARA AUDITÓRIO REBATÍVEL	1.129,81	10,00	112,98	1.016,83	10	8,47	499,91
dez/2019	12/12/2014	11850	POLTRONA PARA AUDITÓRIO REBATÍVEL	1.129,81	10,00	112,98	1.016,83	10	8,47	499,91
dez/2019	12/12/2014	11851	POLTRONA PARA AUDITÓRIO REBATÍVEL	1.129,81	10,00	112,98	1.016,83	10	8,47	499,91
dez/2019	12/12/2014	11852	POLTRONA PARA AUDITÓRIO REBATÍVEL	1.129,81	10,00	112,98	1.016,83	10	8,47	499,91
dez/2019	12/12/2014	11853	POLTRONA PARA AUDITÓRIO REBATÍVEL	1.129,81	10,00	112,98	1.016,83	10	8,47	499,91
dez/2019	12/12/2014	11854	POLTRONA PARA AUDITÓRIO REBATÍVEL	1.129,81	10,00	112,98	1.016,83	10	8,47	499,91
dez/2019	12/12/2014	11855	POLTRONA PARA AUDITÓRIO REBATÍVEL	1.129,81	10,00	112,98	1.016,83	10	8,47	499,91
dez/2019	12/12/2014	11856	POLTRONA PARA AUDITÓRIO REBATÍVEL	1.129,81	10,00	112,98	1.016,83	10	8,47	499,91
dez/2019	12/12/2014	11857	POLTRONA PARA AUDITÓRIO REBATÍVEL	1.129,81	10,00	112,98	1.016,83	10	8,47	499,91
dez/2019	12/12/2014	11858	POLTRONA PARA AUDITÓRIO REBATÍVEL	1.129,81	10,00	112,98	1.016,83	10	8,47	499,91

MES/ANO	DATA ENTRADA	Nº PATRIMONIO	DESCRICAO	VR. AQUISICAO (R\$)	% RESIDUAL	VR. RESIDUAL (R\$)	BASE CALC. DEPRECIACAO (R\$)	VIDA UTIL (ANOS)	DEPRECIACAO MENSAL (R\$)	VR. ATUAL (R\$)
---------	--------------	---------------	-----------	---------------------	------------	--------------------	------------------------------	------------------	--------------------------	-----------------

dez/2019	12/12/2014	11859	POLTRONA PARA AUDITÓRIO REBATÍVEL	1.129,81	10,00	112,98	1.016,83	10	8,47	499,91
dez/2019	12/12/2014	11860	POLTRONA PARA AUDITÓRIO REBATÍVEL	1.129,81	10,00	112,98	1.016,83	10	8,47	499,91
dez/2019	12/12/2014	11861	POLTRONA PARA AUDITÓRIO REBATÍVEL	1.129,81	10,00	112,98	1.016,83	10	8,47	499,91
dez/2019	12/12/2014	11862	POLTRONA PARA AUDITÓRIO REBATÍVEL	1.129,81	10,00	112,98	1.016,83	10	8,47	499,91
dez/2019	12/12/2014	11863	POLTRONA PARA AUDITÓRIO REBATÍVEL	1.129,81	10,00	112,98	1.016,83	10	8,47	499,91
dez/2019	12/12/2014	11864	POLTRONA PARA AUDITÓRIO REBATÍVEL	1.129,81	10,00	112,98	1.016,83	10	8,47	499,91
dez/2019	12/12/2014	11865	POLTRONA PARA AUDITÓRIO REBATÍVEL	1.129,81	10,00	112,98	1.016,83	10	8,47	499,91
dez/2019	12/12/2014	11866	POLTRONA PARA AUDITÓRIO REBATÍVEL	1.129,81	10,00	112,98	1.016,83	10	8,47	499,91
dez/2019	12/12/2014	11867	POLTRONA PARA AUDITÓRIO REBATÍVEL	1.129,81	10,00	112,98	1.016,83	10	8,47	499,91
dez/2019	12/12/2014	11868	POLTRONA PARA AUDITÓRIO REBATÍVEL	1.129,81	10,00	112,98	1.016,83	10	8,47	499,91
dez/2019	12/12/2014	11869	POLTRONA PARA AUDITÓRIO REBATÍVEL	1.129,81	10,00	112,98	1.016,83	10	8,47	499,91
dez/2019	12/12/2014	11870	POLTRONA PARA AUDITÓRIO REBATÍVEL	1.129,81	10,00	112,98	1.016,83	10	8,47	499,91
dez/2019	12/12/2014	11871	POLTRONA PARA AUDITÓRIO REBATÍVEL	1.129,81	10,00	112,98	1.016,83	10	8,47	499,91
dez/2019	12/12/2014	11872	POLTRONA PARA AUDITÓRIO REBATÍVEL	1.129,81	10,00	112,98	1.016,83	10	8,47	499,91
dez/2019	12/12/2014	11873	POLTRONA PARA AUDITÓRIO REBATÍVEL	1.129,81	10,00	112,98	1.016,83	10	8,47	499,91
dez/2019	12/12/2014	11874	POLTRONA PARA AUDITÓRIO REBATÍVEL	1.129,81	10,00	112,98	1.016,83	10	8,47	499,91
dez/2019	12/12/2014	11875	POLTRONA PARA AUDITÓRIO REBATÍVEL	1.129,81	10,00	112,98	1.016,83	10	8,47	499,91
dez/2019	12/12/2014	11876	POLTRONA PARA AUDITÓRIO REBATÍVEL	1.129,81	10,00	112,98	1.016,83	10	8,47	499,91
dez/2019	12/12/2014	11877	POLTRONA PARA AUDITÓRIO REBATÍVEL	1.129,81	10,00	112,98	1.016,83	10	8,47	499,91
dez/2019	12/12/2014	11878	POLTRONA PARA AUDITÓRIO REBATÍVEL	1.129,81	10,00	112,98	1.016,83	10	8,47	499,91

MES/ANO	DATA ENTRADA	Nº PATRIMONIO	DESCRICAO	VR. AQUISICAO (R\$)	% RESIDUAL	VR. RESIDUAL (R\$)	BASE CALC. DEPRECIACAO (R\$)	VIDA UTIL (ANOS)	DEPRECIACAO MENSAL (R\$)	VR. ATUAL (R\$)
---------	--------------	---------------	-----------	---------------------	------------	--------------------	------------------------------	------------------	--------------------------	-----------------

dez/2019	12/12/2014	11879	POLTRONA PARA AUDITÓRIO REBATÍVEL	1.129,81	10,00	112,98	1.016,83	10	8,47	499,91
dez/2019	12/12/2014	11880	POLTRONA PARA AUDITÓRIO REBATÍVEL	1.129,81	10,00	112,98	1.016,83	10	8,47	499,91
dez/2019	12/12/2014	11881	POLTRONA PARA AUDITÓRIO REBATÍVEL	1.129,81	10,00	112,98	1.016,83	10	8,47	499,91
dez/2019	12/12/2014	11882	POLTRONA PARA AUDITÓRIO REBATÍVEL	1.129,81	10,00	112,98	1.016,83	10	8,47	499,91
dez/2019	12/12/2014	11883	POLTRONA PARA AUDITÓRIO REBATÍVEL	1.129,81	10,00	112,98	1.016,83	10	8,47	499,91
dez/2019	12/12/2014	11884	POLTRONA PARA AUDITÓRIO REBATÍVEL	1.129,81	10,00	112,98	1.016,83	10	8,47	499,91
dez/2019	12/12/2014	11885	POLTRONA PARA AUDITÓRIO REBATÍVEL	1.129,81	10,00	112,98	1.016,83	10	8,47	499,91
dez/2019	12/12/2014	11886	POLTRONA PARA AUDITÓRIO REBATÍVEL	1.129,81	10,00	112,98	1.016,83	10	8,47	499,91
dez/2019	12/12/2014	11887	POLTRONA PARA AUDITÓRIO REBATÍVEL	1.129,81	10,00	112,98	1.016,83	10	8,47	499,91
dez/2019	12/12/2014	11888	POLTRONA PARA AUDITÓRIO REBATÍVEL	1.129,81	10,00	112,98	1.016,83	10	8,47	499,91
dez/2019	12/12/2014	11889	POLTRONA PARA AUDITÓRIO REBATÍVEL	1.129,81	10,00	112,98	1.016,83	10	8,47	499,91
dez/2019	12/12/2014	11890	POLTRONA PARA AUDITÓRIO REBATÍVEL	1.129,81	10,00	112,98	1.016,83	10	8,47	499,91
dez/2019	12/12/2014	11891	POLTRONA PARA AUDITÓRIO REBATÍVEL	1.129,81	10,00	112,98	1.016,83	10	8,47	499,91
dez/2019	12/12/2014	11892	POLTRONA PARA AUDITÓRIO REBATÍVEL	1.129,81	10,00	112,98	1.016,83	10	8,47	499,91
dez/2019	12/12/2014	11893	POLTRONA PARA AUDITÓRIO REBATÍVEL	1.129,81	10,00	112,98	1.016,83	10	8,47	499,91
dez/2019	12/12/2014	11894	POLTRONA PARA AUDITÓRIO REBATÍVEL	1.129,81	10,00	112,98	1.016,83	10	8,47	499,91
dez/2019	12/12/2014	11895	POLTRONA PARA AUDITÓRIO REBATÍVEL	1.129,81	10,00	112,98	1.016,83	10	8,47	499,91
dez/2019	12/12/2014	11896	POLTRONA PARA AUDITÓRIO REBATÍVEL	1.129,81	10,00	112,98	1.016,83	10	8,47	499,91
dez/2019	12/12/2014	11897	POLTRONA PARA AUDITÓRIO REBATÍVEL	1.129,81	10,00	112,98	1.016,83	10	8,47	499,91
dez/2019	12/12/2014	11898	POLTRONA PARA AUDITÓRIO REBATÍVEL	1.129,81	10,00	112,98	1.016,83	10	8,47	499,91

MES/ANO	DATA ENTRADA	Nº PATRIMONIO	DESCRICAO	VR. AQUISICAO (R\$)	% RESIDUAL	VR. RESIDUAL (R\$)	BASE CALC. DEPRECIACAO (R\$)	VIDA UTIL (ANOS)	DEPRECIACAO MENSAL (R\$)	VR. ATUAL (R\$)
---------	--------------	---------------	-----------	---------------------	------------	--------------------	------------------------------	------------------	--------------------------	-----------------

dez/2019	12/12/2014	11899	POLTRONA PARA AUDITÓRIO REBATÍVEL	1.129,81	10,00	112,98	1.016,83	10	8,47	499,91
dez/2019	12/12/2014	11900	POLTRONA PARA AUDITÓRIO REBATÍVEL	1.129,81	10,00	112,98	1.016,83	10	8,47	499,91
dez/2019	12/12/2014	11901	POLTRONA PARA AUDITÓRIO REBATÍVEL	1.129,81	10,00	112,98	1.016,83	10	8,47	499,91
dez/2019	12/12/2014	11902	POLTRONA PARA AUDITÓRIO REBATÍVEL	1.129,81	10,00	112,98	1.016,83	10	8,47	499,91
dez/2019	12/12/2014	11903	POLTRONA PARA AUDITÓRIO REBATÍVEL	1.129,81	10,00	112,98	1.016,83	10	8,47	499,91
dez/2019	12/12/2014	11904	POLTRONA PARA AUDITÓRIO REBATÍVEL	1.129,81	10,00	112,98	1.016,83	10	8,47	499,91
dez/2019	12/12/2014	11905	POLTRONA PARA AUDITÓRIO REBATÍVEL	1.129,81	10,00	112,98	1.016,83	10	8,47	499,91
dez/2019	12/12/2014	11906	POLTRONA PARA AUDITÓRIO REBATÍVEL	1.129,81	10,00	112,98	1.016,83	10	8,47	499,91
dez/2019	12/12/2014	11907	POLTRONA PARA AUDITÓRIO REBATÍVEL	1.129,81	10,00	112,98	1.016,83	10	8,47	499,91
dez/2019	12/12/2014	11908	POLTRONA PARA AUDITÓRIO REBATÍVEL	1.129,81	10,00	112,98	1.016,83	10	8,47	499,91
dez/2019	12/12/2014	11909	POLTRONA PARA AUDITÓRIO REBATÍVEL	1.129,81	10,00	112,98	1.016,83	10	8,47	499,91
dez/2019	12/12/2014	11910	POLTRONA PARA AUDITÓRIO REBATÍVEL	1.129,81	10,00	112,98	1.016,83	10	8,47	499,91
dez/2019	12/12/2014	11911	POLTRONA PARA AUDITÓRIO REBATÍVEL	1.129,81	10,00	112,98	1.016,83	10	8,47	499,91
dez/2019	12/12/2014	11912	POLTRONA PARA AUDITÓRIO REBATÍVEL	1.129,81	10,00	112,98	1.016,83	10	8,47	499,91
dez/2019	12/12/2014	11913	POLTRONA PARA AUDITÓRIO REBATÍVEL	1.129,81	10,00	112,98	1.016,83	10	8,47	499,91
dez/2019	12/12/2014	11914	POLTRONA PARA AUDITÓRIO REBATÍVEL	1.129,81	10,00	112,98	1.016,83	10	8,47	499,91
dez/2019	12/12/2014	11915	POLTRONA PARA AUDITÓRIO REBATÍVEL	1.129,81	10,00	112,98	1.016,83	10	8,47	499,91
dez/2019	12/12/2014	11916	POLTRONA PARA AUDITÓRIO REBATÍVEL	1.129,81	10,00	112,98	1.016,83	10	8,47	499,91
dez/2019	12/12/2014	11917	POLTRONA PARA AUDITÓRIO REBATÍVEL	1.129,81	10,00	112,98	1.016,83	10	8,47	499,91
dez/2019	12/12/2014	11918	POLTRONA PARA AUDITÓRIO REBATÍVEL	1.129,81	10,00	112,98	1.016,83	10	8,47	499,91

MES/ANO	DATA ENTRADA	Nº PATRIMONIO	DESCRICAO	VR. AQUISICAO (R\$)	% RESIDUAL	VR. RESIDUAL (R\$)	BASE CALC. DEPRECIACAO (R\$)	VIDA UTIL (ANOS)	DEPRECIACAO MENSAL (R\$)	VR. ATUAL (R\$)
---------	--------------	---------------	-----------	---------------------	------------	--------------------	------------------------------	------------------	--------------------------	-----------------

dez/2019	12/12/2014	11919	POLTRONA PARA AUDITÓRIO REBATÍVEL	1.129,81	10,00	112,98	1.016,83	10	8,47	499,91
dez/2019	12/12/2014	11920	POLTRONA PARA AUDITÓRIO REBATÍVEL	1.129,81	10,00	112,98	1.016,83	10	8,47	499,91
dez/2019	12/12/2014	11921	POLTRONA PARA AUDITÓRIO REBATÍVEL	1.129,81	10,00	112,98	1.016,83	10	8,47	499,91
dez/2019	12/12/2014	11922	POLTRONA PARA AUDITÓRIO REBATÍVEL	1.129,81	10,00	112,98	1.016,83	10	8,47	499,91
dez/2019	12/12/2014	11923	POLTRONA PARA AUDITÓRIO REBATÍVEL	1.129,81	10,00	112,98	1.016,83	10	8,47	499,91
dez/2019	12/12/2014	11924	POLTRONA PARA AUDITÓRIO REBATÍVEL	1.129,81	10,00	112,98	1.016,83	10	8,47	499,91
dez/2019	12/12/2014	11925	POLTRONA PARA AUDITÓRIO REBATÍVEL	1.129,81	10,00	112,98	1.016,83	10	8,47	499,91
dez/2019	12/12/2014	11926	POLTRONA PARA AUDITÓRIO REBATÍVEL	1.129,81	10,00	112,98	1.016,83	10	8,47	499,91
dez/2019	12/12/2014	11927	POLTRONA PARA AUDITÓRIO REBATÍVEL	1.129,81	10,00	112,98	1.016,83	10	8,47	499,91
dez/2019	12/12/2014	11928	POLTRONA PARA AUDITÓRIO REBATÍVEL	1.129,81	10,00	112,98	1.016,83	10	8,47	499,91
dez/2019	12/12/2014	11929	POLTRONA PARA AUDITÓRIO REBATÍVEL	1.129,81	10,00	112,98	1.016,83	10	8,47	499,91
dez/2019	12/12/2014	11930	POLTRONA PARA AUDITÓRIO REBATÍVEL	1.129,81	10,00	112,98	1.016,83	10	8,47	499,91
dez/2019	12/12/2014	11931	POLTRONA PARA AUDITÓRIO REBATÍVEL	1.129,81	10,00	112,98	1.016,83	10	8,47	499,91
dez/2019	12/12/2014	11932	POLTRONA PARA AUDITÓRIO REBATÍVEL	1.129,81	10,00	112,98	1.016,83	10	8,47	499,91
dez/2019	12/12/2014	11933	POLTRONA PARA AUDITÓRIO REBATÍVEL	1.129,81	10,00	112,98	1.016,83	10	8,47	499,91
dez/2019	12/12/2014	11934	POLTRONA PARA AUDITÓRIO REBATÍVEL	1.129,81	10,00	112,98	1.016,83	10	8,47	499,91
dez/2019	12/12/2014	11935	POLTRONA PARA AUDITÓRIO REBATÍVEL	1.129,81	10,00	112,98	1.016,83	10	8,47	499,91
dez/2019	12/12/2014	11936	POLTRONA PARA AUDITÓRIO REBATÍVEL	1.129,81	10,00	112,98	1.016,83	10	8,47	499,91
dez/2019	12/12/2014	11937	POLTRONA PARA AUDITÓRIO REBATÍVEL	1.129,81	10,00	112,98	1.016,83	10	8,47	499,91
dez/2019	12/12/2014	11938	POLTRONA PARA AUDITÓRIO REBATÍVEL	1.129,81	10,00	112,98	1.016,83	10	8,47	499,91

MES/ANO	DATA ENTRADA	Nº PATRIMONIO	DESCRICAO	VR. AQUISICAO (R\$)	% RESIDUAL	VR. RESIDUAL (R\$)	BASE CALC. DEPRECIACAO (R\$)	VIDA UTIL (ANOS)	DEPRECIACAO MENSAL (R\$)	VR. ATUAL (R\$)
---------	--------------	---------------	-----------	---------------------	------------	--------------------	------------------------------	------------------	--------------------------	-----------------

dez/2019	12/12/2014	11939	POLTRONA PARA AUDITÓRIO REBATÍVEL	1.129,81	10,00	112,98	1.016,83	10	8,47	499,91
dez/2019	12/12/2014	11940	POLTRONA PARA AUDITÓRIO REBATÍVEL	1.129,81	10,00	112,98	1.016,83	10	8,47	499,91
dez/2019	12/12/2014	11941	POLTRONA PARA AUDITÓRIO REBATÍVEL	1.129,81	10,00	112,98	1.016,83	10	8,47	499,91
dez/2019	12/12/2014	11942	POLTRONA PARA AUDITÓRIO REBATÍVEL	1.129,81	10,00	112,98	1.016,83	10	8,47	499,91
dez/2019	12/12/2014	11943	POLTRONA PARA AUDITÓRIO REBATÍVEL	1.129,81	10,00	112,98	1.016,83	10	8,47	499,91
dez/2019	12/12/2014	11944	POLTRONA PARA AUDITÓRIO REBATÍVEL	1.129,81	10,00	112,98	1.016,83	10	8,47	499,91
dez/2019	12/12/2014	11945	POLTRONA PARA AUDITÓRIO REBATÍVEL	1.129,81	10,00	112,98	1.016,83	10	8,47	499,91
dez/2019	12/12/2014	11946	POLTRONA PARA AUDITÓRIO REBATÍVEL	1.129,81	10,00	112,98	1.016,83	10	8,47	499,91
dez/2019	12/12/2014	11947	POLTRONA PARA AUDITÓRIO REBATÍVEL	1.129,81	10,00	112,98	1.016,83	10	8,47	499,91
dez/2019	12/12/2014	11948	POLTRONA PARA AUDITÓRIO REBATÍVEL	1.129,81	10,00	112,98	1.016,83	10	8,47	499,91
dez/2019	12/12/2014	11949	POLTRONA PARA AUDITÓRIO REBATÍVEL	1.129,81	10,00	112,98	1.016,83	10	8,47	499,91
dez/2019	12/12/2014	11950	POLTRONA PARA AUDITÓRIO REBATÍVEL	1.129,81	10,00	112,98	1.016,83	10	8,47	499,91
dez/2019	12/12/2014	11951	POLTRONA PARA AUDITÓRIO REBATÍVEL	1.129,81	10,00	112,98	1.016,83	10	8,47	499,91
dez/2019	12/12/2014	11952	POLTRONA PARA AUDITÓRIO REBATÍVEL	1.129,81	10,00	112,98	1.016,83	10	8,47	499,91
dez/2019	12/12/2014	11953	POLTRONA PARA AUDITÓRIO REBATÍVEL	1.129,81	10,00	112,98	1.016,83	10	8,47	499,91
dez/2019	12/12/2014	11954	POLTRONA PARA AUDITÓRIO REBATÍVEL	1.129,81	10,00	112,98	1.016,83	10	8,47	499,91
dez/2019	12/12/2014	11955	POLTRONA PARA AUDITÓRIO REBATÍVEL	1.129,81	10,00	112,98	1.016,83	10	8,47	499,91
dez/2019	12/12/2014	11956	POLTRONA PARA AUDITÓRIO REBATÍVEL	1.129,81	10,00	112,98	1.016,83	10	8,47	499,91
dez/2019	12/12/2014	11957	POLTRONA PARA AUDITÓRIO REBATÍVEL	1.129,81	10,00	112,98	1.016,83	10	8,47	499,91
dez/2019	12/12/2014	11958	POLTRONA PARA AUDITÓRIO REBATÍVEL	1.129,81	10,00	112,98	1.016,83	10	8,47	499,91

MES/ANO	DATA ENTRADA	Nº PATRIMONIO	DESCRICAO	VR. AQUISICAO (R\$)	% RESIDUAL	VR. RESIDUAL (R\$)	BASE CALC. DEPRECIACAO (R\$)	VIDA UTIL (ANOS)	DEPRECIACAO MENSAL (R\$)	VR. ATUAL (R\$)
---------	--------------	---------------	-----------	---------------------	------------	--------------------	------------------------------	------------------	--------------------------	-----------------

dez/2019	12/12/2014	11959	POLTRONA PARA AUDITÓRIO REBATÍVEL	1.129,81	10,00	112,98	1.016,83	10	8,47	499,91
dez/2019	12/12/2014	11960	POLTRONA PARA AUDITÓRIO REBATÍVEL	1.129,81	10,00	112,98	1.016,83	10	8,47	499,91
dez/2019	12/12/2014	11961	POLTRONA PARA AUDITÓRIO REBATÍVEL	1.129,81	10,00	112,98	1.016,83	10	8,47	499,91
dez/2019	12/12/2014	11962	POLTRONA PARA AUDITÓRIO REBATÍVEL	1.129,81	10,00	112,98	1.016,83	10	8,47	499,91
dez/2019	12/12/2014	11963	POLTRONA PARA AUDITÓRIO REBATÍVEL	1.129,81	10,00	112,98	1.016,83	10	8,47	499,91
dez/2019	12/12/2014	11964	POLTRONA PARA AUDITÓRIO REBATÍVEL	1.129,81	10,00	112,98	1.016,83	10	8,47	499,91
dez/2019	12/12/2014	11965	POLTRONA PARA AUDITÓRIO REBATÍVEL	1.129,81	10,00	112,98	1.016,83	10	8,47	499,91
dez/2019	12/12/2014	11966	POLTRONA PARA AUDITÓRIO REBATÍVEL	1.129,81	10,00	112,98	1.016,83	10	8,47	499,91
dez/2019	12/12/2014	11967	POLTRONA PARA AUDITÓRIO REBATÍVEL	1.129,81	10,00	112,98	1.016,83	10	8,47	499,91
dez/2019	12/12/2014	11968	POLTRONA PARA AUDITÓRIO REBATÍVEL	1.129,81	10,00	112,98	1.016,83	10	8,47	499,91
dez/2019	12/12/2014	11969	POLTRONA PARA AUDITÓRIO REBATÍVEL	1.129,81	10,00	112,98	1.016,83	10	8,47	499,91
dez/2019	12/12/2014	11970	POLTRONA PARA AUDITÓRIO REBATÍVEL	1.129,81	10,00	112,98	1.016,83	10	8,47	499,91
dez/2019	12/12/2014	11971	POLTRONA PARA AUDITÓRIO REBATÍVEL	1.129,81	10,00	112,98	1.016,83	10	8,47	499,91
dez/2019	12/12/2014	11972	POLTRONA PARA AUDITÓRIO REBATÍVEL	1.129,81	10,00	112,98	1.016,83	10	8,47	499,91
dez/2019	12/12/2014	11973	POLTRONA PARA AUDITÓRIO REBATÍVEL	1.129,81	10,00	112,98	1.016,83	10	8,47	499,91
dez/2019	12/12/2014	11974	POLTRONA PARA AUDITÓRIO REBATÍVEL	1.129,81	10,00	112,98	1.016,83	10	8,47	499,91
dez/2019	12/12/2014	11975	POLTRONA PARA AUDITÓRIO REBATÍVEL	1.129,81	10,00	112,98	1.016,83	10	8,47	499,91
dez/2019	12/12/2014	11976	POLTRONA PARA AUDITÓRIO REBATÍVEL	1.129,81	10,00	112,98	1.016,83	10	8,47	499,91
dez/2019	12/12/2014	11977	POLTRONA PARA AUDITÓRIO REBATÍVEL	1.129,81	10,00	112,98	1.016,83	10	8,47	499,91
dez/2019	12/12/2014	11978	POLTRONA PARA AUDITÓRIO REBATÍVEL	1.129,81	10,00	112,98	1.016,83	10	8,47	499,91

MES/ANO	DATA ENTRADA	Nº PATRIMONIO	DESCRICAO	VR. AQUISICAO (R\$)	% RESIDUAL	VR. RESIDUAL (R\$)	BASE CALC. DEPRECIACAO (R\$)	VIDA UTIL (ANOS)	DEPRECIACAO MENSAL (R\$)	VR. ATUAL (R\$)
---------	--------------	---------------	-----------	---------------------	------------	--------------------	------------------------------	------------------	--------------------------	-----------------

dez/2019	12/12/2014	11979	POLTRONA PARA AUDITÓRIO REBATÍVEL	1.129,81	10,00	112,98	1.016,83	10	8,47	499,91
dez/2019	12/12/2014	11980	POLTRONA PARA AUDITÓRIO REBATÍVEL	1.129,81	10,00	112,98	1.016,83	10	8,47	499,91
dez/2019	12/12/2014	11981	POLTRONA PARA AUDITÓRIO REBATÍVEL	1.129,81	10,00	112,98	1.016,83	10	8,47	499,91
dez/2019	12/12/2014	11982	POLTRONA PARA AUDITÓRIO REBATÍVEL	1.129,81	10,00	112,98	1.016,83	10	8,47	499,91
dez/2019	12/12/2014	11983	POLTRONA PARA AUDITÓRIO REBATÍVEL	1.129,81	10,00	112,98	1.016,83	10	8,47	499,91
dez/2019	12/12/2014	11984	POLTRONA PARA AUDITÓRIO REBATÍVEL	1.129,81	10,00	112,98	1.016,83	10	8,47	499,91
dez/2019	12/12/2014	11985	POLTRONA PARA AUDITÓRIO REBATÍVEL	1.129,81	10,00	112,98	1.016,83	10	8,47	499,91
dez/2019	12/12/2014	11986	POLTRONA PARA AUDITÓRIO REBATÍVEL	1.129,81	10,00	112,98	1.016,83	10	8,47	499,91
dez/2019	12/12/2014	11987	POLTRONA PARA AUDITÓRIO REBATÍVEL	1.129,81	10,00	112,98	1.016,83	10	8,47	499,91
dez/2019	12/12/2014	11988	POLTRONA PARA AUDITÓRIO REBATÍVEL	1.129,81	10,00	112,98	1.016,83	10	8,47	499,91
dez/2019	12/12/2014	11989	POLTRONA PARA AUDITÓRIO REBATÍVEL	1.129,81	10,00	112,98	1.016,83	10	8,47	499,91
dez/2019	12/12/2014	11990	POLTRONA PARA AUDITÓRIO REBATÍVEL	1.129,81	10,00	112,98	1.016,83	10	8,47	499,91
dez/2019	12/12/2014	11991	POLTRONA PARA AUDITÓRIO REBATÍVEL	1.129,81	10,00	112,98	1.016,83	10	8,47	499,91
dez/2019	12/12/2014	11992	POLTRONA PARA AUDITÓRIO REBATÍVEL	1.129,81	10,00	112,98	1.016,83	10	8,47	499,91
dez/2019	12/12/2014	11993	POLTRONA PARA AUDITÓRIO REBATÍVEL	1.129,81	10,00	112,98	1.016,83	10	8,47	499,91
dez/2019	12/12/2014	11994	POLTRONA PARA AUDITÓRIO REBATÍVEL	1.129,81	10,00	112,98	1.016,83	10	8,47	499,91
dez/2019	12/12/2014	11995	POLTRONA PARA AUDITÓRIO REBATÍVEL	1.129,81	10,00	112,98	1.016,83	10	8,47	499,91
dez/2019	12/12/2014	11996	POLTRONA PARA AUDITÓRIO REBATÍVEL	1.129,81	10,00	112,98	1.016,83	10	8,47	499,91
dez/2019	12/12/2014	11997	POLTRONA PARA AUDITÓRIO REBATÍVEL	1.129,81	10,00	112,98	1.016,83	10	8,47	499,91
dez/2019	12/12/2014	11998	POLTRONA PARA AUDITÓRIO REBATÍVEL	1.129,81	10,00	112,98	1.016,83	10	8,47	499,91

MES/ANO	DATA ENTRADA	Nº PATRIMONIO	DESCRICAO	VR. AQUISICAO (R\$)	% RESIDUAL	VR. RESIDUAL (R\$)	BASE CALC. DEPRECIACAO (R\$)	VIDA UTIL (ANOS)	DEPRECIACAO MENSAL (R\$)	VR. ATUAL (R\$)
---------	--------------	---------------	-----------	---------------------	------------	--------------------	------------------------------	------------------	--------------------------	-----------------

dez/2019	12/12/2014	11999	POLTRONA PARA AUDITÓRIO REBATÍVEL	1.129,81	10,00	112,98	1.016,83	10	8,47	499,91
dez/2019	12/12/2014	12000	POLTRONA PARA AUDITÓRIO REBATÍVEL	1.129,81	10,00	112,98	1.016,83	10	8,47	499,91
dez/2019	12/12/2014	12001	POLTRONA PARA AUDITÓRIO REBATÍVEL	1.129,81	10,00	112,98	1.016,83	10	8,47	499,91
dez/2019	12/12/2014	12002	POLTRONA PARA AUDITÓRIO REBATÍVEL	1.129,81	10,00	112,98	1.016,83	10	8,47	499,91
dez/2019	12/12/2014	12003	POLTRONA PARA AUDITÓRIO REBATÍVEL	1.129,81	10,00	112,98	1.016,83	10	8,47	499,91
dez/2019	12/12/2014	12004	POLTRONA PARA AUDITÓRIO REBATÍVEL	1.129,81	10,00	112,98	1.016,83	10	8,47	499,91
dez/2019	12/12/2014	12005	POLTRONA PARA AUDITÓRIO REBATÍVEL	1.129,81	10,00	112,98	1.016,83	10	8,47	499,91
dez/2019	12/12/2014	12006	POLTRONA PARA AUDITÓRIO REBATÍVEL	1.129,81	10,00	112,98	1.016,83	10	8,47	499,91
dez/2019	12/12/2014	12007	POLTRONA PARA AUDITÓRIO REBATÍVEL	1.129,81	10,00	112,98	1.016,83	10	8,47	499,91
dez/2019	12/12/2014	12008	POLTRONA PARA AUDITÓRIO REBATÍVEL	1.129,81	10,00	112,98	1.016,83	10	8,47	499,91
dez/2019	12/12/2014	12009	POLTRONA PARA AUDITÓRIO REBATÍVEL	1.129,81	10,00	112,98	1.016,83	10	8,47	499,91
dez/2019	12/12/2014	12010	POLTRONA PARA AUDITÓRIO REBATÍVEL	1.129,81	10,00	112,98	1.016,83	10	8,47	499,91
dez/2019	12/12/2014	12011	POLTRONA PARA AUDITÓRIO REBATÍVEL	1.129,81	10,00	112,98	1.016,83	10	8,47	499,91
dez/2019	12/12/2014	12012	POLTRONA PARA AUDITÓRIO REBATÍVEL	1.129,81	10,00	112,98	1.016,83	10	8,47	499,91
dez/2019	12/12/2014	12013	POLTRONA PARA AUDITÓRIO REBATÍVEL	1.129,81	10,00	112,98	1.016,83	10	8,47	499,91
dez/2019	12/12/2014	12014	POLTRONA PARA AUDITÓRIO REBATÍVEL	1.129,81	10,00	112,98	1.016,83	10	8,47	499,91
dez/2019	12/12/2014	12015	POLTRONA PARA AUDITÓRIO REBATÍVEL	1.129,81	10,00	112,98	1.016,83	10	8,47	499,91
dez/2019	12/12/2014	12016	POLTRONA PARA AUDITÓRIO REBATÍVEL	1.129,81	10,00	112,98	1.016,83	10	8,47	499,91
dez/2019	12/12/2014	12017	POLTRONA PARA AUDITÓRIO REBATÍVEL	1.129,81	10,00	112,98	1.016,83	10	8,47	499,91
dez/2019	12/12/2014	12018	POLTRONA PARA AUDITÓRIO REBATÍVEL	1.129,81	10,00	112,98	1.016,83	10	8,47	499,91

MES/ANO	DATA ENTRADA	Nº PATRIMONIO	DESCRICAO	VR. AQUISICAO (R\$)	% RESIDUAL	VR. RESIDUAL (R\$)	BASE CALC. DEPRECIACAO (R\$)	VIDA UTIL (ANOS)	DEPRECIACAO MENSAL (R\$)	VR. ATUAL (R\$)
---------	--------------	---------------	-----------	---------------------	------------	--------------------	------------------------------	------------------	--------------------------	-----------------

dez/2019	12/12/2014	12019	POLTRONA PARA AUDITÓRIO REBATÍVEL	1.129,81	10,00	112,98	1.016,83	10	8,47	499,91
dez/2019	12/12/2014	12020	POLTRONA PARA AUDITÓRIO REBATÍVEL	1.129,81	10,00	112,98	1.016,83	10	8,47	499,91
dez/2019	12/12/2014	12021	POLTRONA PARA AUDITÓRIO REBATÍVEL	1.129,81	10,00	112,98	1.016,83	10	8,47	499,91
dez/2019	12/12/2014	12022	POLTRONA PARA AUDITÓRIO REBATÍVEL	1.129,81	10,00	112,98	1.016,83	10	8,47	499,91
dez/2019	12/12/2014	12023	POLTRONA PARA AUDITÓRIO REBATÍVEL	1.129,81	10,00	112,98	1.016,83	10	8,47	499,91
dez/2019	12/12/2014	12024	POLTRONA PARA AUDITÓRIO REBATÍVEL	1.129,81	10,00	112,98	1.016,83	10	8,47	499,91
dez/2019	12/12/2014	12025	POLTRONA PARA AUDITÓRIO REBATÍVEL	1.129,81	10,00	112,98	1.016,83	10	8,47	499,91
dez/2019	12/12/2014	12026	POLTRONA PARA AUDITÓRIO REBATÍVEL	1.129,81	10,00	112,98	1.016,83	10	8,47	499,91
dez/2019	12/12/2014	12027	POLTRONA PARA AUDITÓRIO REBATÍVEL	1.129,81	10,00	112,98	1.016,83	10	8,47	499,91
dez/2019	12/12/2014	12028	POLTRONA PARA AUDITÓRIO REBATÍVEL	1.129,81	10,00	112,98	1.016,83	10	8,47	499,91
dez/2019	12/12/2014	12029	POLTRONA PARA AUDITÓRIO REBATÍVEL	1.129,81	10,00	112,98	1.016,83	10	8,47	499,91
dez/2019	12/12/2014	12030	POLTRONA PARA AUDITÓRIO REBATÍVEL	1.129,81	10,00	112,98	1.016,83	10	8,47	499,91
dez/2019	12/12/2014	12031	POLTRONA PARA AUDITÓRIO REBATÍVEL	1.129,81	10,00	112,98	1.016,83	10	8,47	499,91
dez/2019	12/12/2014	12032	POLTRONA PARA AUDITÓRIO REBATÍVEL	1.129,81	10,00	112,98	1.016,83	10	8,47	499,91
dez/2019	12/12/2014	12033	POLTRONA PARA AUDITÓRIO REBATÍVEL	1.129,81	10,00	112,98	1.016,83	10	8,47	499,91
dez/2019	12/12/2014	12034	POLTRONA PARA AUDITÓRIO REBATÍVEL	1.129,81	10,00	112,98	1.016,83	10	8,47	499,91
dez/2019	12/12/2014	12035	POLTRONA PARA AUDITÓRIO REBATÍVEL	1.129,81	10,00	112,98	1.016,83	10	8,47	499,91
dez/2019	12/12/2014	12036	POLTRONA PARA AUDITÓRIO REBATÍVEL	1.129,81	10,00	112,98	1.016,83	10	8,47	499,91
dez/2019	12/12/2014	12037	POLTRONA PARA AUDITÓRIO REBATÍVEL	1.129,81	10,00	112,98	1.016,83	10	8,47	499,91
dez/2019	12/12/2014	12038	POLTRONA PARA AUDITÓRIO REBATÍVEL	1.129,81	10,00	112,98	1.016,83	10	8,47	499,91

MES/ANO	DATA ENTRADA	Nº PATRIMONIO	DESCRICAO	VR. AQUISICAO (R\$)	% RESIDUAL	VR. RESIDUAL (R\$)	BASE CALC. DEPRECIACAO (R\$)	VIDA UTIL (ANOS)	DEPRECIACAO MENSAL (R\$)	VR. ATUAL (R\$)
---------	--------------	---------------	-----------	---------------------	------------	--------------------	------------------------------	------------------	--------------------------	-----------------

dez/2019	12/12/2014	12039	POLTRONA PARA AUDITÓRIO REBATÍVEL	1.129,81	10,00	112,98	1.016,83	10	8,47	499,91
dez/2019	12/12/2014	12040	POLTRONA PARA AUDITÓRIO REBATÍVEL	1.129,81	10,00	112,98	1.016,83	10	8,47	499,91
dez/2019	12/12/2014	12041	POLTRONA PARA AUDITÓRIO REBATÍVEL	1.129,81	10,00	112,98	1.016,83	10	8,47	499,91
dez/2019	12/12/2014	12042	POLTRONA PARA AUDITÓRIO REBATÍVEL	1.129,81	10,00	112,98	1.016,83	10	8,47	499,91
dez/2019	12/12/2014	12043	POLTRONA PARA AUDITÓRIO REBATÍVEL	1.129,81	10,00	112,98	1.016,83	10	8,47	499,91
dez/2019	12/12/2014	12044	POLTRONA PARA AUDITÓRIO REBATÍVEL	1.129,81	10,00	112,98	1.016,83	10	8,47	499,91
dez/2019	12/12/2014	12045	POLTRONA PARA AUDITÓRIO REBATÍVEL	1.129,81	10,00	112,98	1.016,83	10	8,47	499,91
dez/2019	12/12/2014	12046	POLTRONA PARA AUDITÓRIO REBATÍVEL	1.129,81	10,00	112,98	1.016,83	10	8,47	499,91
dez/2019	12/12/2014	12047	POLTRONA PARA AUDITÓRIO REBATÍVEL	1.129,81	10,00	112,98	1.016,83	10	8,47	499,91
dez/2019	12/12/2014	12048	POLTRONA PARA AUDITÓRIO REBATÍVEL	1.129,81	10,00	112,98	1.016,83	10	8,47	499,91
dez/2019	12/12/2014	12049	POLTRONA PARA AUDITÓRIO REBATÍVEL	1.129,81	10,00	112,98	1.016,83	10	8,47	499,91
dez/2019	12/12/2014	12052	POLTRONA PARA AUDITÓRIO REBATÍVEL	1.129,81	10,00	112,98	1.016,83	10	8,47	499,91
dez/2019	12/12/2014	12053	POLTRONA PARA AUDITÓRIO REBATÍVEL	1.129,81	10,00	112,98	1.016,83	10	8,47	499,91
dez/2019	12/12/2014	12055	POLTRONA PARA AUDITÓRIO REBATÍVEL OBESO	2.269,23	10,00	226,92	2.042,31	10	17,02	1.004,15
dez/2019	12/12/2014	12056	POLTRONA PARA AUDITÓRIO REBATÍVEL	1.129,81	10,00	112,98	1.016,83	10	8,47	499,91
dez/2019	12/12/2014	12057	POLTRONA PARA AUDITÓRIO REBATÍVEL	1.129,81	10,00	112,98	1.016,83	10	8,47	499,91
dez/2019	12/12/2014	12058	POLTRONA PARA AUDITÓRIO REBATÍVEL	1.129,81	10,00	112,98	1.016,83	10	8,47	499,91
dez/2019	12/12/2014	12059	POLTRONA PARA AUDITÓRIO REBATÍVEL	1.129,81	10,00	112,98	1.016,83	10	8,47	499,91
dez/2019	12/12/2014	12060	POLTRONA PARA AUDITÓRIO REBATÍVEL	1.129,81	10,00	112,98	1.016,83	10	8,47	499,91
dez/2019	12/12/2014	12061	POLTRONA PARA AUDITÓRIO REBATÍVEL	1.129,81	10,00	112,98	1.016,83	10	8,47	499,91

MES/ANO	DATA ENTRADA	Nº PATRIMONIO	DESCRICAO	VR. AQUISICAO (R\$)	% RESIDUAL	VR. RESIDUAL (R\$)	BASE CALC. DEPRECIACAO (R\$)	VIDA UTIL (ANOS)	DEPRECIACAO MENSAL (R\$)	VR. ATUAL (R\$)
---------	--------------	---------------	-----------	---------------------	------------	--------------------	------------------------------	------------------	--------------------------	-----------------

dez/2019	12/12/2014	12062	POLTRONA PARA AUDITÓRIO REBATÍVEL	1.129,81	10,00	112,98	1.016,83	10	8,47	499,91
dez/2019	12/12/2014	12064	POLTRONA PARA AUDITÓRIO REBATÍVEL	1.129,81	10,00	112,98	1.016,83	10	8,47	499,91
dez/2019	12/12/2014	12065	POLTRONA PARA AUDITÓRIO REBATÍVEL	1.129,81	10,00	112,98	1.016,83	10	8,47	499,91
dez/2019	12/12/2014	12066	POLTRONA PARA AUDITÓRIO REBATÍVEL	1.129,81	10,00	112,98	1.016,83	10	8,47	499,91
dez/2019	12/12/2014	12067	POLTRONA PARA AUDITÓRIO REBATÍVEL	1.129,81	10,00	112,98	1.016,83	10	8,47	499,91
dez/2019	12/12/2014	12068	POLTRONA PARA AUDITÓRIO REBATÍVEL	1.129,81	10,00	112,98	1.016,83	10	8,47	499,91
dez/2019	12/12/2014	12069	POLTRONA PARA AUDITÓRIO REBATÍVEL	1.129,81	10,00	112,98	1.016,83	10	8,47	499,91
dez/2019	12/12/2014	12070	POLTRONA PARA AUDITÓRIO REBATÍVEL	1.129,81	10,00	112,98	1.016,83	10	8,47	499,91
dez/2019	12/12/2014	12071	POLTRONA PARA AUDITÓRIO REBATÍVEL	1.129,81	10,00	112,98	1.016,83	10	8,47	499,91
dez/2019	12/12/2014	12072	POLTRONA PARA AUDITÓRIO REBATÍVEL	1.129,81	10,00	112,98	1.016,83	10	8,47	499,91
dez/2019	12/12/2014	12073	POLTRONA PARA AUDITÓRIO REBATÍVEL	1.129,81	10,00	112,98	1.016,83	10	8,47	499,91
dez/2019	12/12/2014	12074	POLTRONA PARA AUDITÓRIO REBATÍVEL	1.129,81	10,00	112,98	1.016,83	10	8,47	499,91
dez/2019	12/12/2014	12075	POLTRONA PARA AUDITÓRIO REBATÍVEL	1.129,81	10,00	112,98	1.016,83	10	8,47	499,91
dez/2019	12/12/2014	12076	POLTRONA PARA AUDITÓRIO REBATÍVEL	1.129,81	10,00	112,98	1.016,83	10	8,47	499,91
dez/2019	12/12/2014	12077	POLTRONA PARA AUDITÓRIO REBATÍVEL	1.129,81	10,00	112,98	1.016,83	10	8,47	499,91
dez/2019	12/12/2014	12078	POLTRONA PARA AUDITÓRIO REBATÍVEL	1.129,81	10,00	112,98	1.016,83	10	8,47	499,91
dez/2019	12/12/2014	12079	POLTRONA PARA AUDITÓRIO REBATÍVEL	1.129,81	10,00	112,98	1.016,83	10	8,47	499,91
dez/2019	12/12/2014	12080	POLTRONA PARA AUDITÓRIO REBATÍVEL	1.129,81	10,00	112,98	1.016,83	10	8,47	499,91
dez/2019	12/12/2014	12081	POLTRONA PARA AUDITÓRIO REBATÍVEL	1.129,81	10,00	112,98	1.016,83	10	8,47	499,91
dez/2019	12/12/2014	12082	POLTRONA PARA AUDITÓRIO REBATÍVEL	1.129,81	10,00	112,98	1.016,83	10	8,47	499,91

MES/ANO	DATA ENTRADA	Nº PATRIMONIO	DESCRICAO	VR. AQUISICAO (R\$)	% RESIDUAL	VR. RESIDUAL (R\$)	BASE CALC. DEPRECIACAO (R\$)	VIDA UTIL (ANOS)	DEPRECIACAO MENSAL (R\$)	VR. ATUAL (R\$)
---------	--------------	---------------	-----------	---------------------	------------	--------------------	------------------------------	------------------	--------------------------	-----------------

dez/2019	12/12/2014	12083	POLTRONA PARA AUDITÓRIO REBATÍVEL	1.129,81	10,00	112,98	1.016,83	10	8,47	499,91
dez/2019	12/12/2014	12084	POLTRONA PARA AUDITÓRIO REBATÍVEL	1.129,81	10,00	112,98	1.016,83	10	8,47	499,91
dez/2019	12/12/2014	12085	POLTRONA PARA AUDITÓRIO REBATÍVEL	1.129,81	10,00	112,98	1.016,83	10	8,47	499,91
dez/2019	12/12/2014	12086	POLTRONA PARA AUDITÓRIO REBATÍVEL	1.129,81	10,00	112,98	1.016,83	10	8,47	499,91
dez/2019	12/12/2014	12087	POLTRONA PARA AUDITÓRIO REBATÍVEL	1.129,81	10,00	112,98	1.016,83	10	8,47	499,91
dez/2019	12/12/2014	12088	POLTRONA PARA AUDITÓRIO REBATÍVEL	1.129,81	10,00	112,98	1.016,83	10	8,47	499,91
dez/2019	12/12/2014	12089	POLTRONA PARA AUDITÓRIO REBATÍVEL	1.129,81	10,00	112,98	1.016,83	10	8,47	499,91
dez/2019	12/12/2014	12090	POLTRONA PARA AUDITÓRIO REBATÍVEL	1.129,81	10,00	112,98	1.016,83	10	8,47	499,91
dez/2019	12/12/2014	12091	POLTRONA PARA AUDITÓRIO REBATÍVEL	1.129,81	10,00	112,98	1.016,83	10	8,47	499,91
dez/2019	12/12/2014	12092	POLTRONA PARA AUDITÓRIO REBATÍVEL	1.129,81	10,00	112,98	1.016,83	10	8,47	499,91
dez/2019	12/12/2014	12093	POLTRONA PARA AUDITÓRIO REBATÍVEL	1.129,81	10,00	112,98	1.016,83	10	8,47	499,91
dez/2019	12/12/2014	12094	POLTRONA PARA AUDITÓRIO REBATÍVEL	1.129,81	10,00	112,98	1.016,83	10	8,47	499,91
dez/2019	12/12/2014	12095	POLTRONA PARA AUDITÓRIO REBATÍVEL	1.129,81	10,00	112,98	1.016,83	10	8,47	499,91
dez/2019	12/12/2014	12096	POLTRONA PARA AUDITÓRIO REBATÍVEL	1.129,81	10,00	112,98	1.016,83	10	8,47	499,91
dez/2019	12/12/2014	12097	POLTRONA PARA AUDITÓRIO REBATÍVEL	1.129,81	10,00	112,98	1.016,83	10	8,47	499,91
dez/2019	12/12/2014	12098	POLTRONA PARA AUDITÓRIO REBATÍVEL	1.129,81	10,00	112,98	1.016,83	10	8,47	499,91
dez/2019	12/12/2014	12099	POLTRONA PARA AUDITÓRIO REBATÍVEL	1.129,81	10,00	112,98	1.016,83	10	8,47	499,91
dez/2019	12/12/2014	12100	POLTRONA PARA AUDITÓRIO REBATÍVEL	1.129,81	10,00	112,98	1.016,83	10	8,47	499,91
dez/2019	12/12/2014	12101	POLTRONA PARA AUDITÓRIO REBATÍVEL	1.129,81	10,00	112,98	1.016,83	10	8,47	499,91
dez/2019	12/12/2014	12102	POLTRONA PARA AUDITÓRIO REBATÍVEL	1.129,81	10,00	112,98	1.016,83	10	8,47	499,91

MES/ANO	DATA ENTRADA	Nº PATRIMONIO	DESCRICAO	VR. AQUISICAO (R\$)	% RESIDUAL	VR. RESIDUAL (R\$)	BASE CALC. DEPRECIACAO (R\$)	VIDA UTIL (ANOS)	DEPRECIACAO MENSAL (R\$)	VR. ATUAL (R\$)
---------	--------------	---------------	-----------	---------------------	------------	--------------------	------------------------------	------------------	--------------------------	-----------------

dez/2019	12/12/2014	12103	POLTRONA PARA AUDITÓRIO REBATÍVEL	1.129,81	10,00	112,98	1.016,83	10	8,47	499,91
dez/2019	12/12/2014	12104	POLTRONA PARA AUDITÓRIO REBATÍVEL	1.129,81	10,00	112,98	1.016,83	10	8,47	499,91
dez/2019	12/12/2014	12105	POLTRONA PARA AUDITÓRIO REBATÍVEL	1.129,81	10,00	112,98	1.016,83	10	8,47	499,91
dez/2019	12/12/2014	12106	POLTRONA PARA AUDITÓRIO REBATÍVEL	1.129,81	10,00	112,98	1.016,83	10	8,47	499,91
dez/2019	12/12/2014	12107	POLTRONA PARA AUDITÓRIO REBATÍVEL	1.129,81	10,00	112,98	1.016,83	10	8,47	499,91
dez/2019	12/12/2014	12108	POLTRONA PARA AUDITÓRIO REBATÍVEL	1.129,81	10,00	112,98	1.016,83	10	8,47	499,91
dez/2019	12/12/2014	12109	POLTRONA PARA AUDITÓRIO REBATÍVEL	1.129,81	10,00	112,98	1.016,83	10	8,47	499,91
dez/2019	12/12/2014	12110	POLTRONA PARA AUDITÓRIO REBATÍVEL	1.129,81	10,00	112,98	1.016,83	10	8,47	499,91
dez/2019	12/12/2014	12111	POLTRONA PARA AUDITÓRIO REBATÍVEL	1.129,81	10,00	112,98	1.016,83	10	8,47	499,91
dez/2019	12/12/2014	12112	POLTRONA PARA AUDITÓRIO REBATÍVEL	1.129,81	10,00	112,98	1.016,83	10	8,47	499,91
dez/2019	12/12/2014	12113	POLTRONA PARA AUDITÓRIO REBATÍVEL	1.129,81	10,00	112,98	1.016,83	10	8,47	499,91
dez/2019	12/12/2014	12114	POLTRONA PARA AUDITÓRIO REBATÍVEL	1.129,81	10,00	112,98	1.016,83	10	8,47	499,91
dez/2019	12/12/2014	12115	POLTRONA PARA AUDITÓRIO REBATÍVEL	1.129,81	10,00	112,98	1.016,83	10	8,47	499,91
dez/2019	12/12/2014	12116	POLTRONA PARA AUDITÓRIO REBATÍVEL	1.129,81	10,00	112,98	1.016,83	10	8,47	499,91
dez/2019	12/12/2014	12117	POLTRONA PARA AUDITÓRIO REBATÍVEL	1.129,81	10,00	112,98	1.016,83	10	8,47	499,91
dez/2019	12/12/2014	12118	POLTRONA PARA AUDITÓRIO REBATÍVEL	1.129,81	10,00	112,98	1.016,83	10	8,47	499,91
dez/2019	12/12/2014	12119	POLTRONA PARA AUDITÓRIO REBATÍVEL	1.129,81	10,00	112,98	1.016,83	10	8,47	499,91
dez/2019	12/12/2014	12120	POLTRONA PARA AUDITÓRIO REBATÍVEL	1.129,81	10,00	112,98	1.016,83	10	8,47	499,91
dez/2019	12/12/2014	12121	POLTRONA PARA AUDITÓRIO REBATÍVEL	1.129,81	10,00	112,98	1.016,83	10	8,47	499,91
dez/2019	12/12/2014	12122	POLTRONA PARA AUDITÓRIO REBATÍVEL	1.129,81	10,00	112,98	1.016,83	10	8,47	499,91

MES/ANO	DATA ENTRADA	Nº PATRIMONIO	DESCRICAO	VR. AQUISICAO (R\$)	% RESIDUAL	VR. RESIDUAL (R\$)	BASE CALC. DEPRECIACAO (R\$)	VIDA UTIL (ANOS)	DEPRECIACAO MENSAL (R\$)	VR. ATUAL (R\$)
dez/2019	12/12/2014	12123	POLTRONA PARA AUDITÓRIO REBATÍVEL	1.129,81	10,00	112,98	1.016,83	10	8,47	499,91
dez/2019	12/12/2014	12124	POLTRONA PARA AUDITÓRIO REBATÍVEL	1.129,81	10,00	112,98	1.016,83	10	8,47	499,91
dez/2019	12/12/2014	12125	POLTRONA PARA AUDITÓRIO REBATÍVEL	1.129,81	10,00	112,98	1.016,83	10	8,47	499,91
dez/2019	12/12/2014	12126	POLTRONA PARA AUDITÓRIO REBATÍVEL	1.129,81	10,00	112,98	1.016,83	10	8,47	499,91
dez/2019	12/12/2014	12127	POLTRONA PARA AUDITÓRIO REBATÍVEL	1.129,81	10,00	112,98	1.016,83	10	8,47	499,91
dez/2019	12/12/2014	12128	POLTRONA PARA AUDITÓRIO REBATÍVEL	1.129,81	10,00	112,98	1.016,83	10	8,47	499,91
dez/2019	12/12/2014	12129	POLTRONA PARA AUDITÓRIO REBATÍVEL	1.129,81	10,00	112,98	1.016,83	10	8,47	499,91
dez/2019	12/12/2014	12130	POLTRONA PARA AUDITÓRIO REBATÍVEL	1.129,81	10,00	112,98	1.016,83	10	8,47	499,91
dez/2019	12/12/2014	12131	POLTRONA PARA AUDITÓRIO REBATÍVEL	1.129,81	10,00	112,98	1.016,83	10	8,47	499,91
dez/2019	12/12/2014	12132	POLTRONA PARA AUDITÓRIO REBATÍVEL	1.129,81	10,00	112,98	1.016,83	10	8,47	499,91
dez/2019	12/12/2014	12133	POLTRONA PARA AUDITÓRIO REBATÍVEL	1.129,81	10,00	112,98	1.016,83	10	8,47	499,91
dez/2019	12/12/2014	12134	POLTRONA PARA AUDITÓRIO REBATÍVEL	1.129,81	10,00	112,98	1.016,83	10	8,47	499,91
dez/2019	12/12/2014	12135	POLTRONA PARA AUDITÓRIO REBATÍVEL	1.129,81	10,00	112,98	1.016,83	10	8,47	499,91
dez/2019	12/12/2014	12136	POLTRONA PARA AUDITÓRIO REBATÍVEL	1.129,81	10,00	112,98	1.016,83	10	8,47	499,91
dez/2019	12/12/2014	12137	POLTRONA PARA AUDITÓRIO REBATÍVEL	1.129,81	10,00	112,98	1.016,83	10	8,47	499,91
dez/2019	12/12/2014	12138	POLTRONA PARA AUDITÓRIO REBATÍVEL	1.129,81	10,00	112,98	1.016,83	10	8,47	499,91
dez/2019	12/12/2014	12139	POLTRONA PARA AUDITÓRIO REBATÍVEL	1.129,81	10,00	112,98	1.016,83	10	8,47	499,91
dez/2019	12/12/2014	12140	POLTRONA PARA AUDITÓRIO REBATÍVEL	1.129,81	10,00	112,98	1.016,83	10	8,47	499,91
dez/2019	12/12/2014	12141	POLTRONA PARA AUDITÓRIO REBATÍVEL	1.129,81	10,00	112,98	1.016,83	10	8,47	499,91
dez/2019	12/12/2014	12142	POLTRONA PARA AUDITÓRIO REBATÍVEL	1.129,81	10,00	112,98	1.016,83	10	8,47	499,91

MES/ANO	DATA ENTRADA	Nº PATRIMONIO	DESCRICAO	VR. AQUISICAO (R\$)	% RESIDUAL	VR. RESIDUAL (R\$)	BASE CALC. DEPRECIACAO (R\$)	VIDA UTIL (ANOS)	DEPRECIACAO MENSAL (R\$)	VR. ATUAL (R\$)
---------	--------------	---------------	-----------	---------------------	------------	--------------------	------------------------------	------------------	--------------------------	-----------------

dez/2019	12/12/2014	12143	POLTRONA PARA AUDITÓRIO REBATÍVEL	1.129,81	10,00	112,98	1.016,83	10	8,47	499,91
dez/2019	12/12/2014	12144	POLTRONA PARA AUDITÓRIO REBATÍVEL	1.129,81	10,00	112,98	1.016,83	10	8,47	499,91
dez/2019	12/12/2014	12145	POLTRONA PARA AUDITÓRIO REBATÍVEL	1.129,81	10,00	112,98	1.016,83	10	8,47	499,91
dez/2019	12/12/2014	12146	POLTRONA PARA AUDITÓRIO REBATÍVEL	1.129,81	10,00	112,98	1.016,83	10	8,47	499,91
dez/2019	12/12/2014	12147	POLTRONA PARA AUDITÓRIO REBATÍVEL	1.129,81	10,00	112,98	1.016,83	10	8,47	499,91
dez/2019	12/12/2014	12148	POLTRONA PARA AUDITÓRIO REBATÍVEL	1.129,81	10,00	112,98	1.016,83	10	8,47	499,91
dez/2019	12/12/2014	12149	POLTRONA PARA AUDITÓRIO REBATÍVEL	1.129,81	10,00	112,98	1.016,83	10	8,47	499,91
dez/2019	12/12/2014	12150	POLTRONA PARA AUDITÓRIO REBATÍVEL	1.129,81	10,00	112,98	1.016,83	10	8,47	499,91
dez/2019	12/12/2014	12151	POLTRONA PARA AUDITÓRIO REBATÍVEL	1.129,81	10,00	112,98	1.016,83	10	8,47	499,91
dez/2019	12/12/2014	12152	POLTRONA PARA AUDITÓRIO REBATÍVEL	1.129,81	10,00	112,98	1.016,83	10	8,47	499,91
dez/2019	12/12/2014	12153	POLTRONA PARA AUDITÓRIO REBATÍVEL	1.129,81	10,00	112,98	1.016,83	10	8,47	499,91
dez/2019	12/12/2014	12154	POLTRONA PARA AUDITÓRIO REBATÍVEL	1.129,81	10,00	112,98	1.016,83	10	8,47	499,91
dez/2019	12/12/2014	12155	POLTRONA PARA AUDITÓRIO REBATÍVEL	1.129,81	10,00	112,98	1.016,83	10	8,47	499,91
dez/2019	12/12/2014	12156	POLTRONA PARA AUDITÓRIO REBATÍVEL	1.129,81	10,00	112,98	1.016,83	10	8,47	499,91
dez/2019	12/12/2014	12157	POLTRONA PARA AUDITÓRIO REBATÍVEL	1.129,81	10,00	112,98	1.016,83	10	8,47	499,91
dez/2019	12/12/2014	12158	POLTRONA PARA AUDITÓRIO REBATÍVEL	1.129,81	10,00	112,98	1.016,83	10	8,47	499,91
dez/2019	12/12/2014	12159	POLTRONA PARA AUDITÓRIO REBATÍVEL	1.129,81	10,00	112,98	1.016,83	10	8,47	499,91
dez/2019	12/12/2014	12160	POLTRONA PARA AUDITÓRIO REBATÍVEL	1.129,81	10,00	112,98	1.016,83	10	8,47	499,91
dez/2019	12/12/2014	12161	POLTRONA PARA AUDITÓRIO REBATÍVEL	1.129,81	10,00	112,98	1.016,83	10	8,47	499,91
dez/2019	12/12/2014	12162	POLTRONA PARA AUDITÓRIO REBATÍVEL	1.129,81	10,00	112,98	1.016,83	10	8,47	499,91

MES/ANO	DATA ENTRADA	Nº PATRIMONIO	DESCRICAO	VR. AQUISICAO (R\$)	% RESIDUAL	VR. RESIDUAL (R\$)	BASE CALC. DEPRECIACAO (R\$)	VIDA UTIL (ANOS)	DEPRECIACAO MENSAL (R\$)	VR. ATUAL (R\$)
---------	--------------	---------------	-----------	---------------------	------------	--------------------	------------------------------	------------------	--------------------------	-----------------

dez/2019	12/12/2014	12163	POLTRONA PARA AUDITÓRIO REBATÍVEL	1.129,81	10,00	112,98	1.016,83	10	8,47	499,91
dez/2019	12/12/2014	12164	POLTRONA PARA AUDITÓRIO REBATÍVEL	1.129,81	10,00	112,98	1.016,83	10	8,47	499,91
dez/2019	12/12/2014	12165	POLTRONA PARA AUDITÓRIO REBATÍVEL	1.129,81	10,00	112,98	1.016,83	10	8,47	499,91
dez/2019	12/12/2014	12166	POLTRONA PARA AUDITÓRIO REBATÍVEL	1.129,81	10,00	112,98	1.016,83	10	8,47	499,91
dez/2019	12/12/2014	12167	POLTRONA PARA AUDITÓRIO REBATÍVEL	1.129,81	10,00	112,98	1.016,83	10	8,47	499,91
dez/2019	12/12/2014	12168	POLTRONA PARA AUDITÓRIO REBATÍVEL	1.129,81	10,00	112,98	1.016,83	10	8,47	499,91
dez/2019	12/12/2014	12169	POLTRONA PARA AUDITÓRIO REBATÍVEL	1.129,81	10,00	112,98	1.016,83	10	8,47	499,91
dez/2019	12/12/2014	12170	POLTRONA PARA AUDITÓRIO REBATÍVEL	1.129,81	10,00	112,98	1.016,83	10	8,47	499,91
dez/2019	12/12/2014	12171	POLTRONA PARA AUDITÓRIO REBATÍVEL	1.129,81	10,00	112,98	1.016,83	10	8,47	499,91
dez/2019	12/12/2014	12172	POLTRONA PARA AUDITÓRIO REBATÍVEL	1.129,81	10,00	112,98	1.016,83	10	8,47	499,91
dez/2019	12/12/2014	12173	POLTRONA PARA AUDITÓRIO REBATÍVEL	1.129,81	10,00	112,98	1.016,83	10	8,47	499,91
dez/2019	12/12/2014	12174	POLTRONA PARA AUDITÓRIO REBATÍVEL	1.129,81	10,00	112,98	1.016,83	10	8,47	499,91
dez/2019	12/12/2014	12175	POLTRONA PARA AUDITÓRIO REBATÍVEL	1.129,81	10,00	112,98	1.016,83	10	8,47	499,91
dez/2019	12/12/2014	12176	POLTRONA PARA AUDITÓRIO REBATÍVEL	1.129,81	10,00	112,98	1.016,83	10	8,47	499,91
dez/2019	12/12/2014	12177	POLTRONA PARA AUDITÓRIO REBATÍVEL	1.129,81	10,00	112,98	1.016,83	10	8,47	499,91
dez/2019	12/12/2014	12178	POLTRONA PARA AUDITÓRIO REBATÍVEL	1.129,81	10,00	112,98	1.016,83	10	8,47	499,91
dez/2019	12/12/2014	12179	POLTRONA PARA AUDITÓRIO REBATÍVEL	1.129,81	10,00	112,98	1.016,83	10	8,47	499,91
dez/2019	12/12/2014	12180	POLTRONA PARA AUDITÓRIO REBATÍVEL	1.129,81	10,00	112,98	1.016,83	10	8,47	499,91
dez/2019	12/12/2014	12181	POLTRONA PARA AUDITÓRIO REBATÍVEL	1.129,81	10,00	112,98	1.016,83	10	8,47	499,91
dez/2019	12/12/2014	12182	POLTRONA PARA AUDITÓRIO REBATÍVEL	1.129,81	10,00	112,98	1.016,83	10	8,47	499,91

MES/ANO	DATA ENTRADA	Nº PATRIMONIO	DESCRICAO	VR. AQUISICAO (R\$)	% RESIDUAL	VR. RESIDUAL (R\$)	BASE CALC. DEPRECIACAO (R\$)	VIDA UTIL (ANOS)	DEPRECIACAO MENSAL (R\$)	VR. ATUAL (R\$)
---------	--------------	---------------	-----------	---------------------	------------	--------------------	------------------------------	------------------	--------------------------	-----------------

dez/2019	12/12/2014	12183	POLTRONA PARA AUDITÓRIO REBATÍVEL	1.129,81	10,00	112,98	1.016,83	10	8,47	499,91
dez/2019	12/12/2014	12184	POLTRONA PARA AUDITÓRIO REBATÍVEL	1.129,81	10,00	112,98	1.016,83	10	8,47	499,91
dez/2019	12/12/2014	12185	POLTRONA PARA AUDITÓRIO REBATÍVEL	1.129,81	10,00	112,98	1.016,83	10	8,47	499,91
dez/2019	12/12/2014	12186	POLTRONA PARA AUDITÓRIO REBATÍVEL	1.129,81	10,00	112,98	1.016,83	10	8,47	499,91
dez/2019	12/12/2014	12187	POLTRONA PARA AUDITÓRIO REBATÍVEL	1.129,81	10,00	112,98	1.016,83	10	8,47	499,91
dez/2019	12/12/2014	12188	POLTRONA PARA AUDITÓRIO REBATÍVEL	1.129,81	10,00	112,98	1.016,83	10	8,47	499,91
dez/2019	12/12/2014	12189	POLTRONA PARA AUDITÓRIO REBATÍVEL	1.129,81	10,00	112,98	1.016,83	10	8,47	499,91
dez/2019	12/12/2014	12190	POLTRONA PARA AUDITÓRIO REBATÍVEL	1.129,81	10,00	112,98	1.016,83	10	8,47	499,91
dez/2019	12/12/2014	12191	POLTRONA PARA AUDITÓRIO REBATÍVEL	1.129,81	10,00	112,98	1.016,83	10	8,47	499,91
dez/2019	12/12/2014	12192	POLTRONA PARA AUDITÓRIO REBATÍVEL	1.129,81	10,00	112,98	1.016,83	10	8,47	499,91
dez/2019	12/12/2014	12193	POLTRONA PARA AUDITÓRIO REBATÍVEL	1.129,81	10,00	112,98	1.016,83	10	8,47	499,91
dez/2019	12/12/2014	12194	POLTRONA PARA AUDITÓRIO REBATÍVEL	1.129,81	10,00	112,98	1.016,83	10	8,47	499,91
dez/2019	12/12/2014	12195	POLTRONA PARA AUDITÓRIO REBATÍVEL	1.129,81	10,00	112,98	1.016,83	10	8,47	499,91
dez/2019	12/12/2014	12196	POLTRONA PARA AUDITÓRIO REBATÍVEL	1.129,81	10,00	112,98	1.016,83	10	8,47	499,91
dez/2019	12/12/2014	12197	POLTRONA PARA AUDITÓRIO REBATÍVEL	1.129,81	10,00	112,98	1.016,83	10	8,47	499,91
dez/2019	12/12/2014	12198	POLTRONA PARA AUDITÓRIO REBATÍVEL	1.129,81	10,00	112,98	1.016,83	10	8,47	499,91
dez/2019	12/12/2014	12199	POLTRONA PARA AUDITÓRIO REBATÍVEL	1.129,81	10,00	112,98	1.016,83	10	8,47	499,91
dez/2019	12/12/2014	12200	POLTRONA PARA AUDITÓRIO REBATÍVEL	1.129,81	10,00	112,98	1.016,83	10	8,47	499,91
dez/2019	12/12/2014	12201	POLTRONA PARA AUDITÓRIO REBATÍVEL	1.129,81	10,00	112,98	1.016,83	10	8,47	499,91
dez/2019	12/12/2014	12202	POLTRONA PARA AUDITÓRIO REBATÍVEL	1.129,81	10,00	112,98	1.016,83	10	8,47	499,91

MES/ANO	DATA ENTRADA	Nº PATRIMONIO	DESCRICAO	VR. AQUISICAO (R\$)	% RESIDUAL	VR. RESIDUAL (R\$)	BASE CALC. DEPRECIACAO (R\$)	VIDA UTIL (ANOS)	DEPRECIACAO MENSAL (R\$)	VR. ATUAL (R\$)
---------	--------------	---------------	-----------	---------------------	------------	--------------------	------------------------------	------------------	--------------------------	-----------------

dez/2019	12/12/2014	12203	POLTRONA PARA AUDITÓRIO REBATÍVEL	1.129,81	10,00	112,98	1.016,83	10	8,47	499,91
dez/2019	12/12/2014	12204	POLTRONA PARA AUDITÓRIO REBATÍVEL	1.129,81	10,00	112,98	1.016,83	10	8,47	499,91
dez/2019	12/12/2014	12205	POLTRONA PARA AUDITÓRIO REBATÍVEL	1.129,81	10,00	112,98	1.016,83	10	8,47	499,91
dez/2019	12/12/2014	12206	POLTRONA PARA AUDITÓRIO REBATÍVEL	1.129,81	10,00	112,98	1.016,83	10	8,47	499,91
dez/2019	12/12/2014	12207	POLTRONA PARA AUDITÓRIO REBATÍVEL	1.129,81	10,00	112,98	1.016,83	10	8,47	499,91
dez/2019	12/12/2014	12208	POLTRONA PARA AUDITÓRIO REBATÍVEL	1.129,81	10,00	112,98	1.016,83	10	8,47	499,91
dez/2019	12/12/2014	12209	POLTRONA PARA AUDITÓRIO REBATÍVEL	1.129,81	10,00	112,98	1.016,83	10	8,47	499,91
dez/2019	12/12/2014	12210	POLTRONA PARA AUDITÓRIO REBATÍVEL	1.129,81	10,00	112,98	1.016,83	10	8,47	499,91
dez/2019	12/12/2014	12211	POLTRONA PARA AUDITÓRIO REBATÍVEL	1.129,81	10,00	112,98	1.016,83	10	8,47	499,91
dez/2019	12/12/2014	12212	POLTRONA PARA AUDITÓRIO REBATÍVEL	1.129,81	10,00	112,98	1.016,83	10	8,47	499,91
dez/2019	12/12/2014	12213	POLTRONA PARA AUDITÓRIO REBATÍVEL	1.129,81	10,00	112,98	1.016,83	10	8,47	499,91
dez/2019	12/12/2014	12214	POLTRONA PARA AUDITÓRIO REBATÍVEL	1.129,81	10,00	112,98	1.016,83	10	8,47	499,91
dez/2019	12/12/2014	12215	POLTRONA PARA AUDITÓRIO REBATÍVEL	1.129,81	10,00	112,98	1.016,83	10	8,47	499,91
dez/2019	12/12/2014	12216	POLTRONA PARA AUDITÓRIO REBATÍVEL	1.129,81	10,00	112,98	1.016,83	10	8,47	499,91
dez/2019	12/12/2014	12217	POLTRONA PARA AUDITÓRIO REBATÍVEL	1.129,81	10,00	112,98	1.016,83	10	8,47	499,91
dez/2019	12/12/2014	12218	POLTRONA PARA AUDITÓRIO REBATÍVEL	1.129,81	10,00	112,98	1.016,83	10	8,47	499,91
dez/2019	12/12/2014	12219	POLTRONA PARA AUDITÓRIO REBATÍVEL	1.129,81	10,00	112,98	1.016,83	10	8,47	499,91
dez/2019	12/12/2014	12220	POLTRONA PARA AUDITÓRIO REBATÍVEL	1.129,81	10,00	112,98	1.016,83	10	8,47	499,91
dez/2019	12/12/2014	12221	POLTRONA PARA AUDITÓRIO REBATÍVEL	1.129,81	10,00	112,98	1.016,83	10	8,47	499,91
dez/2019	12/12/2014	12222	POLTRONA PARA AUDITÓRIO REBATÍVEL	1.129,81	10,00	112,98	1.016,83	10	8,47	499,91

MES/ANO	DATA ENTRADA	Nº PATRIMONIO	DESCRICAO	VR. AQUISICAO (R\$)	% RESIDUAL	VR. RESIDUAL (R\$)	BASE CALC. DEPRECIACAO (R\$)	VIDA UTIL (ANOS)	DEPRECIACAO MENSAL (R\$)	VR. ATUAL (R\$)
---------	--------------	---------------	-----------	---------------------	------------	--------------------	------------------------------	------------------	--------------------------	-----------------

dez/2019	12/12/2014	12223	POLTRONA PARA AUDITÓRIO REBATÍVEL	1.129,81	10,00	112,98	1.016,83	10	8,47	499,91
dez/2019	12/12/2014	12224	POLTRONA PARA AUDITÓRIO REBATÍVEL	1.129,81	10,00	112,98	1.016,83	10	8,47	499,91
dez/2019	12/12/2014	12225	POLTRONA PARA AUDITÓRIO REBATÍVEL	1.129,81	10,00	112,98	1.016,83	10	8,47	499,91
dez/2019	12/12/2014	12226	POLTRONA PARA AUDITÓRIO REBATÍVEL	1.129,81	10,00	112,98	1.016,83	10	8,47	499,91
dez/2019	12/12/2014	12227	POLTRONA PARA AUDITÓRIO REBATÍVEL	1.129,81	10,00	112,98	1.016,83	10	8,47	499,91
dez/2019	12/12/2014	12228	POLTRONA PARA AUDITÓRIO REBATÍVEL	1.129,81	10,00	112,98	1.016,83	10	8,47	499,91
dez/2019	12/12/2014	12229	POLTRONA PARA AUDITÓRIO REBATÍVEL	1.129,81	10,00	112,98	1.016,83	10	8,47	499,91
dez/2019	12/12/2014	12230	POLTRONA PARA AUDITÓRIO REBATÍVEL	1.129,81	10,00	112,98	1.016,83	10	8,47	499,91
dez/2019	12/12/2014	12231	POLTRONA PARA AUDITÓRIO REBATÍVEL	1.129,81	10,00	112,98	1.016,83	10	8,47	499,91
dez/2019	12/12/2014	12232	POLTRONA PARA AUDITÓRIO REBATÍVEL	1.129,81	10,00	112,98	1.016,83	10	8,47	499,91
dez/2019	12/12/2014	12233	POLTRONA PARA AUDITÓRIO REBATÍVEL	1.129,81	10,00	112,98	1.016,83	10	8,47	499,91
dez/2019	12/12/2014	12234	POLTRONA PARA AUDITÓRIO REBATÍVEL	1.129,81	10,00	112,98	1.016,83	10	8,47	499,91
dez/2019	12/12/2014	12235	POLTRONA PARA AUDITÓRIO REBATÍVEL	1.129,81	10,00	112,98	1.016,83	10	8,47	499,91
dez/2019	12/12/2014	12236	POLTRONA PARA AUDITÓRIO REBATÍVEL	1.129,81	10,00	112,98	1.016,83	10	8,47	499,91
dez/2019	12/12/2014	12237	POLTRONA PARA AUDITÓRIO REBATÍVEL	1.129,81	10,00	112,98	1.016,83	10	8,47	499,91
dez/2019	12/12/2014	12238	POLTRONA PARA AUDITÓRIO REBATÍVEL	1.129,81	10,00	112,98	1.016,83	10	8,47	499,91
dez/2019	12/12/2014	12239	POLTRONA PARA AUDITÓRIO REBATÍVEL	1.129,81	10,00	112,98	1.016,83	10	8,47	499,91
dez/2019	12/12/2014	12240	POLTRONA PARA AUDITÓRIO REBATÍVEL	1.129,81	10,00	112,98	1.016,83	10	8,47	499,91
dez/2019	12/12/2014	12241	POLTRONA PARA AUDITÓRIO REBATÍVEL	1.129,81	10,00	112,98	1.016,83	10	8,47	499,91
dez/2019	12/12/2014	12242	POLTRONA PARA AUDITÓRIO REBATÍVEL	1.129,81	10,00	112,98	1.016,83	10	8,47	499,91

MES/ANO	DATA ENTRADA	Nº PATRIMONIO	DESCRICAO	VR. AQUISICAO (R\$)	% RESIDUAL	VR. RESIDUAL (R\$)	BASE CALC. DEPRECIACAO (R\$)	VIDA UTIL (ANOS)	DEPRECIACAO MENSAL (R\$)	VR. ATUAL (R\$)
---------	--------------	---------------	-----------	---------------------	------------	--------------------	------------------------------	------------------	--------------------------	-----------------

dez/2019	12/12/2014	12243	POLTRONA PARA AUDITÓRIO REBATÍVEL	1.129,81	10,00	112,98	1.016,83	10	8,47	499,91
dez/2019	12/12/2014	12244	POLTRONA PARA AUDITÓRIO REBATÍVEL	1.129,81	10,00	112,98	1.016,83	10	8,47	499,91
dez/2019	12/12/2014	12245	POLTRONA PARA AUDITÓRIO REBATÍVEL	1.129,81	10,00	112,98	1.016,83	10	8,47	499,91
dez/2019	12/12/2014	12246	POLTRONA PARA AUDITÓRIO REBATÍVEL	1.129,81	10,00	112,98	1.016,83	10	8,47	499,91
dez/2019	12/12/2014	12247	POLTRONA PARA AUDITÓRIO REBATÍVEL	1.129,81	10,00	112,98	1.016,83	10	8,47	499,91
dez/2019	12/12/2014	12248	POLTRONA PARA AUDITÓRIO REBATÍVEL	1.129,81	10,00	112,98	1.016,83	10	8,47	499,91
dez/2019	12/12/2014	12249	POLTRONA PARA AUDITÓRIO REBATÍVEL	1.129,81	10,00	112,98	1.016,83	10	8,47	499,91
dez/2019	12/12/2014	12250	POLTRONA PARA AUDITÓRIO REBATÍVEL	1.129,81	10,00	112,98	1.016,83	10	8,47	499,91
dez/2019	12/12/2014	12251	POLTRONA PARA AUDITÓRIO REBATÍVEL	1.129,81	10,00	112,98	1.016,83	10	8,47	499,91
dez/2019	12/12/2014	12252	POLTRONA PARA AUDITÓRIO REBATÍVEL	1.129,81	10,00	112,98	1.016,83	10	8,47	499,91
dez/2019	12/12/2014	12253	POLTRONA PARA AUDITÓRIO REBATÍVEL	1.129,81	10,00	112,98	1.016,83	10	8,47	499,91
dez/2019	12/12/2014	12254	POLTRONA PARA AUDITÓRIO REBATÍVEL	1.129,81	10,00	112,98	1.016,83	10	8,47	499,91
dez/2019	12/12/2014	12255	POLTRONA PARA AUDITÓRIO REBATÍVEL	1.129,81	10,00	112,98	1.016,83	10	8,47	499,91
dez/2019	12/12/2014	12256	POLTRONA PARA AUDITÓRIO REBATÍVEL	1.129,81	10,00	112,98	1.016,83	10	8,47	499,91
dez/2019	12/12/2014	12257	POLTRONA PARA AUDITÓRIO REBATÍVEL	1.129,81	10,00	112,98	1.016,83	10	8,47	499,91
dez/2019	12/12/2014	12258	POLTRONA PARA AUDITÓRIO REBATÍVEL	1.129,81	10,00	112,98	1.016,83	10	8,47	499,91
dez/2019	12/12/2014	12259	POLTRONA PARA AUDITÓRIO REBATÍVEL	1.129,81	10,00	112,98	1.016,83	10	8,47	499,91
dez/2019	12/12/2014	12260	POLTRONA PARA AUDITÓRIO REBATÍVEL	1.129,81	10,00	112,98	1.016,83	10	8,47	499,91
dez/2019	12/12/2014	12261	POLTRONA PARA AUDITÓRIO REBATÍVEL	1.129,81	10,00	112,98	1.016,83	10	8,47	499,91
dez/2019	12/12/2014	12262	POLTRONA PARA AUDITÓRIO REBATÍVEL	1.129,81	10,00	112,98	1.016,83	10	8,47	499,91

MES/ANO	DATA ENTRADA	Nº PATRIMONIO	DESCRICAO	VR. AQUISICAO (R\$)	% RESIDUAL	VR. RESIDUAL (R\$)	BASE CALC. DEPRECIACAO (R\$)	VIDA UTIL (ANOS)	DEPRECIACAO MENSAL (R\$)	VR. ATUAL (R\$)
---------	--------------	---------------	-----------	---------------------	------------	--------------------	------------------------------	------------------	--------------------------	-----------------

dez/2019	12/12/2014	12263	POLTRONA PARA AUDITÓRIO REBATÍVEL	1.129,81	10,00	112,98	1.016,83	10	8,47	499,91
dez/2019	12/12/2014	12264	POLTRONA PARA AUDITÓRIO REBATÍVEL	1.129,81	10,00	112,98	1.016,83	10	8,47	499,91
dez/2019	12/12/2014	12265	POLTRONA PARA AUDITÓRIO REBATÍVEL	1.129,81	10,00	112,98	1.016,83	10	8,47	499,91
dez/2019	12/12/2014	12266	POLTRONA PARA AUDITÓRIO REBATÍVEL	1.129,81	10,00	112,98	1.016,83	10	8,47	499,91
dez/2019	12/12/2014	12267	POLTRONA PARA AUDITÓRIO REBATÍVEL	1.129,81	10,00	112,98	1.016,83	10	8,47	499,91
dez/2019	12/12/2014	12268	POLTRONA PARA AUDITÓRIO REBATÍVEL OBESO	2.269,23	10,00	226,92	2.042,31	10	17,02	1.004,15
dez/2019	14/10/2014	12272	CADEIRA COM PRANCHETA ESCAMOTEAVEL TEC. PRETO	639,74	10,00	63,97	575,77	10	4,80	273,50
dez/2019	14/10/2014	12277	CADEIRA COM PRANCHETA ESCAMOTEAVEL TEC PRETO	639,74	10,00	63,97	575,77	10	4,80	273,50
dez/2019	14/10/2014	12278	CADEIRA COM PRANCHETA ESCAMOTEAVEL TEC PRETO	639,74	10,00	63,97	575,77	10	4,80	273,50
dez/2019	14/10/2014	12279	CADEIRA COM PRANCHETA ESCAMOTEAVEL TEC PRETO	639,74	10,00	63,97	575,77	10	4,80	273,50
dez/2019	14/10/2014	12280	CADEIRA COM PRANCHETA ESCAMOTEAVEL TEC PRETO	639,74	10,00	63,97	575,77	10	4,80	273,50
dez/2019	14/10/2014	12281	CADEIRA COM PRANCHETA ESCAMOTEAVEL TEC PRETO	639,74	10,00	63,97	575,77	10	4,80	273,50
dez/2019	14/10/2014	12282	CADEIRA COM PRANCHETA ESCAMOTEAVEL TEC PRETO	639,74	10,00	63,97	575,77	10	4,80	273,50
dez/2019	03/10/2014	12286	MESA EM "L" - 1400 X 1400 X 740 "F"(LXPXH)	719,23	10,00	71,92	647,31	10	5,39	307,49
dez/2019	30/09/2014	12326	MESA RETA F 1200X600X740	395,19	10,00	39,52	355,67	10	2,96	165,97
dez/2019	27/01/2016	12327	CADEIRA GIRATÓRIA OP. C/ BRAÇOS	1.116,19	10,00	111,62	1.004,57	10	8,37	602,76
dez/2019	06/10/2014	12330	MESA EM "L" - 1400 X 1400 X 740 "F"(LXPXH)	719,23	10,00	71,92	647,31	10	5,39	307,49
dez/2019	03/10/2014	12331	MESA EM "L" - 1400 X 1400 X 740 "F"(LXPXH)	719,23	10,00	71,92	647,31	10	5,39	307,49
dez/2019	06/10/2014	12332	MESA EM "L" - 1400 X 1400 X 740 "F"(LXPXH)	719,23	10,00	71,92	647,31	10	5,39	307,49
dez/2019	20/01/2016	12335	CADEIRA GIRATÓRIA OP. C/ BRAÇOS	1.116,19	10,00	111,62	1.004,57	10	8,37	602,76
dez/2019	30/09/2014	12336	MESA RETA F 1200X600X740 COM 02 ABERTURAS	395,20	10,00	39,52	355,68	10	2,96	165,98

MES/ANO	DATA ENTRADA	Nº PATRIMONIO	DESCRICAO	VR. AQUISICAO (R\$)	% RESIDUAL	VR. RESIDUAL (R\$)	BASE CALC. DEPRECIACAO (R\$)	VIDA UTIL (ANOS)	DEPRECIACAO MENSAL (R\$)	VR. ATUAL (R\$)
dez/2019	06/10/2014	12404	MESA EM "L" - 1400 X 1200 X 740 "F"(LXPXH)	656,73	10,00	65,67	591,06	10	4,93	280,72
dez/2019	22/12/2015	12413	POLTRONA GIRATÓRIA B2	4.068,57	10,00	406,86	3.661,71	10	30,51	2.166,52
dez/2019	08/03/2017	12414	ARMÁRIO SANITÁRIO EMBUTIDO COM 02 PORTAS E 01 GAVETA	682,98	10,00	68,30	614,68	10	5,12	440,53
dez/2019	08/03/2017	12437	ARMÁRIO SANITÁRIO EMBUTIDO COM 02 PORTAS E 01 GAVETA	682,98	10,00	68,30	614,68	10	5,12	440,53
dez/2019	12/01/2015	12438	ARMÁRIO MDF COM 02 PORTAS, 02 GAVETAS E 02 DIVISÃO (ESCURO)	2.800,00	10,00	280,00	2.520,00	10	21,00	1.260,00
dez/2019	08/03/2017	12439	ARMÁRIO SANITÁRIO EMBUTIDO COM 02 PORTAS E 01 GAVETA	682,98	10,00	68,30	614,68	10	5,12	440,53
dez/2019	06/10/2014	12455	MESA EM "L" - 1400 X 1200 X 740 "F"(LXPXH)	656,73	10,00	65,67	591,06	10	4,93	280,72
dez/2019	07/10/2014	12459	MESA EM "L" - 1600 X 1600 X 740 "F"(LXPXH)	790,38	10,00	79,04	711,34	10	5,93	337,88
dez/2019	30/09/2014	12460	MESA RETA "F" 1200X600X740	395,19	10,00	39,52	355,67	10	2,96	165,97
dez/2019	08/03/2017	12467	ARMÁRIO SANITÁRIO EMBUTIDO COM 02 PORTAS E 01 GAVETA	682,98	10,00	68,30	614,68	10	5,12	440,53
dez/2019	20/01/2016	12475	CADEIRA GIRATÓRIA OP. C/ BRAÇOS	1.116,19	10,00	111,62	1.004,57	10	8,37	602,76
dez/2019	30/09/2014	12483	GAVETEIRO VOLANTE 03 GAVETAS "F" 400X520X630	357,69	10,00	35,77	321,92	10	2,68	150,21
dez/2019	08/03/2017	12484	ARMÁRIO SANITÁRIO EMBUTIDO COM 01 PORTA, 01 GAVETA E 02 DIVISÕES	669,64	10,00	66,96	602,68	10	5,02	431,93
dez/2019	03/10/2014	12498	MESA EM "L" - 1400 X 1400 X 740 "F"(LXPXH)	719,23	10,00	71,92	647,31	10	5,39	307,49
dez/2019	20/01/2016	12499	CADEIRA GIRATÓRIA OP. C/ BRAÇOS	1.116,19	10,00	111,62	1.004,57	10	8,37	602,76
dez/2019	08/03/2017	12516	MÓVEL RODÍZIO CPU	287,68	10,00	28,77	258,91	10	2,16	185,54
dez/2019	08/03/2017	12542	ARMÁRIO EMBUTIDO PARA BANHEIRO COM 02 PORTAS E 01 GAVETA	682,98	10,00	68,30	614,68	10	5,12	440,53
dez/2019	08/03/2017	12543	ARMÁRIO EMBUTIDO PARA BANHEIRO COM 01 PORTA, 01 GAVETA E 02 DIVISÕES	681,29	10,00	68,13	613,16	10	5,11	439,42
dez/2019	08/03/2017	12544	ARMÁRIO EMBUTIDO PARA BANHEIRO COM 01 PORTA E 01 GAVETA	669,64	10,00	66,96	602,68	10	5,02	431,93
dez/2019	03/10/2014	12545	MESA EM "L" - 1400 X 1400 X 740 "F"(LXPXH)	719,23	10,00	71,92	647,31	10	5,39	307,49
dez/2019	08/03/2017	12546	ARMÁRIO PARA EMBUTIDO PARA BANHEIRO COM 02 PORTAS E 02 GAVETAS	859,65	10,00	85,97	773,68	10	6,45	554,48

MES/ANO	DATA ENTRADA	Nº PATRIMONIO	DESCRICAO	VR. AQUISICAO (R\$)	% RESIDUAL	VR. RESIDUAL (R\$)	BASE CALC. DEPRECIACAO (R\$)	VIDA UTIL (ANOS)	DEPRECIACAO MENSAL (R\$)	VR. ATUAL (R\$)
---------	--------------	---------------	-----------	---------------------	------------	--------------------	------------------------------	------------------	--------------------------	-----------------

dez/2019	08/03/2017	12547	ARMÁRIO EMBUTIDO PARA BANHEIRO COM 02 PORTAS E 02 GAVETAS	859,64	10,00	85,96	773,68	10	6,45	554,48
dez/2019	30/09/2014	12550	GAVETEIRO VOLANTE 03 GAVETAS "F" 400X520X630	357,69	10,00	35,77	321,92	10	2,68	150,21
dez/2019	06/10/2014	12554	MESA EM "L" - 1200 X 1400 X 740 "F"(LXPXH)	656,73	10,00	65,67	591,06	10	4,93	280,72
dez/2019	08/03/2017	12557	MÓVEL RODÍZIO CPU	287,68	10,00	28,77	258,91	10	2,16	185,54
dez/2019	22/12/2015	12558	POLTRONA GIRATÓRIA B2	4.068,57	10,00	406,86	3.661,71	10	30,51	2.166,52
dez/2019	08/03/2017	12576	MÓVEL RODÍZIO CPU	287,68	10,00	28,77	258,91	10	2,16	185,54
dez/2019	08/03/2017	12577	MÓVEL PARA IMPRESSORA	760,00	10,00	76,00	684,00	10	5,70	490,20
dez/2019	24/10/2014	12580	MESA AUXILIAR EXECUTIVA E 1000X600X740	377,88	10,00	37,79	340,09	10	2,83	161,55
dez/2019	24/10/2014	12581	MESA AUXILIAR EXECUTIVA E 1000X600X740	377,88	10,00	37,79	340,09	10	2,83	161,55
dez/2019	06/10/2014	12592	ACESSÓRIO PAINEL DIVISOR DE MESA 1400(L)X450(P)X1X8MM	99,03	10,00	9,90	89,13	10	0,74	42,32
dez/2019	06/10/2014	12596	ACESSÓRIO PAINEL DIVISOR DE MESA 1400(L)X450(P)X1X8MM	99,03	10,00	9,90	89,13	10	0,74	42,32
dez/2019	06/10/2014	12597	ACESSÓRIO PAINEL DIVISOR DE MESA 1400(L)X450(P)X1X8MM	99,03	10,00	9,90	89,13	10	0,74	42,32
dez/2019	08/03/2017	12605	MÓVEL PARA IMPRESSORA	776,32	10,00	77,63	698,69	10	5,82	500,74
dez/2019	20/01/2016	12606	CADEIRA GIRATÓRIA OP. C/ BRAÇOS	1.116,19	10,00	111,62	1.004,57	10	8,37	602,76
dez/2019	08/03/2017	12607	MÓVEL RODÍZIO CPU	287,68	10,00	28,77	258,91	10	2,16	185,54
dez/2019	24/10/2014	12611	MESA AUXILIAR EXECUTIVA E 1000X600X740	377,88	10,00	37,79	340,09	10	2,83	161,55
dez/2019	06/10/2014	12617	ACESSÓRIO PAINEL DIVISOR DE MESA 1400(L)X450(P)X1X8MM	99,03	10,00	9,90	89,13	10	0,74	42,32
dez/2019	06/10/2014	12620	ACESSÓRIO PAINEL DIVISOR DE MESA 1400(L)X450(P)X1X8MM	99,03	10,00	9,90	89,13	10	0,74	42,32
dez/2019	06/10/2014	12627	ACESSÓRIO PAINEL DIVISOR DE MESA 1400(L)X450(P)X1X8MM	99,03	10,00	9,90	89,13	10	0,74	42,32
dez/2019	08/03/2017	12634	MÓVEL PARA IMPRESSORA	742,00	10,00	74,20	667,80	10	5,57	478,59
dez/2019	22/12/2015	12635	POLTRONA GIRATÓRIA B2	4.068,57	10,00	406,86	3.661,71	10	30,51	2.166,52
dez/2019	08/03/2017	12636	MÓVEL RODÍZIO CPU	287,68	10,00	28,77	258,91	10	2,16	185,54
dez/2019	24/10/2014	12645	MESA AUXILIAR EXECUTIVA E 1000X600X740	377,88	10,00	37,79	340,09	10	2,83	161,55

MES/ANO	DATA ENTRADA	Nº PATRIMONIO	DESCRICAO	VR. AQUISICAO (R\$)	% RESIDUAL	VR. RESIDUAL (R\$)	BASE CALC. DEPRECIACAO (R\$)	VIDA UTIL (ANOS)	DEPRECIACAO MENSAL (R\$)	VR. ATUAL (R\$)
dez/2019	06/10/2014	12648	ACESSÓRIO PAINEL DIVISOR DE MESA 1400(L)X450(P)X1X8MM	99,03	10,00	9,90	89,13	10	0,74	42,32
dez/2019	06/10/2014	12652	ACESSÓRIO PAINEL DIVISOR DE MESA 1400(L)X450(P)X1X8MM	99,03	10,00	9,90	89,13	10	0,74	42,32
dez/2019	06/10/2014	12659	ACESSÓRIO PAINEL DIVISOR DE MESA 1400(L)X450(P)X1X8MM	99,03	10,00	9,90	89,13	10	0,74	42,32
dez/2019	08/03/2017	12664	PAINEL PARA TV	3.382,60	10,00	338,26	3.044,34	10	25,37	2.181,76
dez/2019	18/01/2018	12665	MESA EM MADEIRA PARA TELEFONE COM 01 GAVETA E TAMPO EM GRANITO	250,00	10,00	25,00	225,00	10	1,88	180,00
dez/2019	22/12/2015	12666	POLTRONA GIRATÓRIA B2	4.068,57	10,00	406,86	3.661,71	10	30,51	2.166,52
dez/2019	24/10/2014	12668	MESA EXECUTIVA RETANGULAR E 1800X800X740	629,80	10,00	62,98	566,82	10	4,72	269,21
dez/2019	06/10/2014	12683	ACESSÓRIO PAINEL DIVISOR DE MESA 1400(L)X450(P)X1X8MM	99,03	10,00	9,90	89,13	10	0,74	42,32
dez/2019	06/10/2014	12684	ACESSÓRIO PAINEL DIVISOR DE MESA 1400(L)X450(P)X1X8MM	99,03	10,00	9,90	89,13	10	0,74	42,32
dez/2019	06/10/2014	12685	ACESSÓRIO PAINEL DIVISOR DE MESA 1400(L)X450(P)X1X8MM	99,03	10,00	9,90	89,13	10	0,74	42,32
dez/2019	11/02/2016	12686	POLTRONA GIRATÓRIA	1.619,52	10,00	161,95	1.457,57	10	12,15	886,71
dez/2019	24/10/2014	12687	MESA AUXILIAR EXECUTIVA E 1000X600X740	377,88	10,00	37,79	340,09	10	2,83	161,55
dez/2019	24/10/2014	12699	MESA AUXILIAR EXECUTIVA E 1000X600X740	377,88	10,00	37,79	340,09	10	2,83	161,55
dez/2019	06/10/2014	12701	ACESSÓRIO PAINEL DIVISOR DE MESA 1400(L)X450(P)X1X8MM	99,03	10,00	9,90	89,13	10	0,74	42,32
dez/2019	06/10/2014	12702	ACESSÓRIO PAINEL DIVISOR DE MESA 1400(L)X450(P)X1X8MM	99,03	10,00	9,90	89,13	10	0,74	42,32
dez/2019	06/10/2014	12707	ACESSÓRIO PAINEL DIVISOR DE MESA 1400(L)X450(P)X1X8MM	99,03	10,00	9,90	89,13	10	0,74	42,32
dez/2019	06/10/2014	12709	ACESSÓRIO PAINEL DIVISOR DE MESA 1400(L)X450(P)X1X8MM	99,03	10,00	9,90	89,13	10	0,74	42,32
dez/2019	01/10/2014	12719	GAVETEIRO FIXO 02 GAVETAS "F"	211,53	10,00	21,15	190,38	10	1,59	90,40
dez/2019	22/12/2015	12722	POLTRONA GIRATÓRIA B2	4.068,57	10,00	406,86	3.661,71	10	30,51	2.166,52
dez/2019	08/03/2017	12723	MÓVEL PARA IMPRESSORA	776,32	10,00	77,63	698,69	10	5,82	500,74
dez/2019	24/10/2014	12725	MESA AUXILIAR EXECUTIVA E 1000X600X740	377,88	10,00	37,79	340,09	10	2,83	161,55
dez/2019	06/10/2014	12732	ACESSÓRIO PAINEL DIVISOR DE MESA 1400(L)X450(P)X1X8MM	99,03	10,00	9,90	89,13	10	0,74	42,32

MES/ANO	DATA ENTRADA	Nº PATRIMONIO	DESCRICAO	VR. AQUISICAO (R\$)	% RESIDUAL	VR. RESIDUAL (R\$)	BASE CALC. DEPRECIACAO (R\$)	VIDA UTIL (ANOS)	DEPRECIACAO MENSAL (R\$)	VR. ATUAL (R\$)
dez/2019	06/10/2014	12739	ACESSÓRIO PAINEL DIVISOR DE MESA 1400(L)X450(P)X1X8MM	99,03	10,00	9,90	89,13	10	0,74	42,32
dez/2019	18/01/2018	12762	MESA EM FORMATO L COM AUXILIAR 180X90 / 133X55	629,80	10,00	62,98	566,82	10	4,72	453,44
dez/2019	30/09/2014	12765	MESA RETA F 1200X600X740	395,19	10,00	39,52	355,67	10	2,96	165,97
dez/2019	20/01/2016	12768	CADEIRA GIRATÓRIA OP. C/ BRAÇOS	1.116,19	10,00	111,62	1.004,57	10	8,37	602,76
dez/2019	06/10/2014	12769	ACESSÓRIO PAINEL DIVISOR DE MESA 1400(L)X450(P)X1X8MM	99,03	10,00	9,90	89,13	10	0,74	42,32
dez/2019	30/09/2014	12772	MESA EM "L" - 1400 X 1400 X 740 "F"(LXPXH)	719,23	10,00	71,92	647,31	10	5,39	302,09
dez/2019	06/10/2014	12773	ACESSÓRIO PAINEL DIVISOR DE MESA 1400(L)X450(P)X1X8MM	99,03	10,00	9,90	89,13	10	0,74	42,32
dez/2019	20/01/2016	12775	CADEIRA GIRATÓRIA OP. C/ BRAÇOS	1.116,19	10,00	111,62	1.004,57	10	8,37	602,76
dez/2019	24/10/2014	12776	GAVETEIRO VOLANTE 03 GAVETAS "E" 400X520X630	358,65	10,00	35,87	322,78	10	2,69	153,31
dez/2019	08/11/2016	12777	CPU MARCA ELITEDESK HP 800 G2 DM 35W	4.074,00	10,00	407,40	3.666,60	10	30,56	2.505,51
dez/2019	24/10/2014	12778	MESA EXECUTIVA RETANGULAR E 1800X800X740	629,80	10,00	62,98	566,82	10	4,72	269,21
dez/2019	24/10/2014	12779	MESA AUXILIAR EXECUTIVA E 1000X600X740	377,88	10,00	37,79	340,09	10	2,83	161,55
dez/2019	24/10/2014	12781	MESA EXECUTIVA RETANGULAR E 1800X800X740	629,80	10,00	62,98	566,82	10	4,72	269,21
dez/2019	24/10/2014	12782	MESA AUXILIAR EXECUTIVA E 1000X600X740	377,88	10,00	37,79	340,09	10	2,83	161,55
dez/2019	24/10/2014	12783	GAVETEIRO VOLANTE 03 GAVETAS "E" 400X520X630	358,65	10,00	35,87	322,78	10	2,69	153,31
dez/2019	01/10/2014	12787	GAVETEIRO VOLANTE 03 GAVETAS "F" 400X520X630	357,69	10,00	35,77	321,92	10	2,68	152,89
dez/2019	30/09/2014	12827	MESA EM "L" - 1400 X 1400 X 740 "F"(LXPXH)	719,23	10,00	71,92	647,31	10	5,39	302,09
dez/2019	06/10/2014	12828	ACESSÓRIO PAINEL DIVISOR DE MESA 1400(L)X450(P)X1X8MM	99,03	10,00	9,90	89,13	10	0,74	42,32
dez/2019	06/10/2014	12829	ACESSÓRIO PAINEL DIVISOR DE MESA 1400(L)X450(P)X1X8MM	99,03	10,00	9,90	89,13	10	0,74	42,32
dez/2019	20/01/2016	12830	CADEIRA GIRATÓRIA OP. C/ BRAÇOS	1.116,19	10,00	111,62	1.004,57	10	8,37	602,76
dez/2019	06/10/2014	12860	ACESSÓRIO PAINEL DIVISOR DE MESA 1400(L)X450(P)X1X8MM	99,03	10,00	9,90	89,13	10	0,74	42,32
dez/2019	30/09/2014	12865	GAVETEIRO FIXO 04 GAVETAS "F" 400X600X740	455,76	10,00	45,58	410,18	10	3,42	191,43

MES/ANO	DATA ENTRADA	Nº PATRIMONIO	DESCRICAO	VR. AQUISICAO (R\$)	% RESIDUAL	VR. RESIDUAL (R\$)	BASE CALC. DEPRECIACAO (R\$)	VIDA UTIL (ANOS)	DEPRECIACAO MENSAL (R\$)	VR. ATUAL (R\$)
dez/2019	06/10/2014	12868	ACESSÓRIO PAINEL DIVISOR DE MESA 1400(L)X450(P)X1X8MM	99,03	10,00	9,90	89,13	10	0,74	42,32
dez/2019	06/10/2014	12869	ACESSÓRIO PAINEL DIVISOR DE MESA 1400(L)X450(P)X1X8MM	99,03	10,00	9,90	89,13	10	0,74	42,32
dez/2019	06/10/2014	12894	ACESSÓRIO PAINEL DIVISOR DE MESA 1400(L)X450(P)X1X8MM	99,03	10,00	9,90	89,13	10	0,74	42,32
dez/2019	06/10/2014	12896	ACESSÓRIO PAINEL DIVISOR DE MESA 1400(L)X450(P)X1X8MM	99,03	10,00	9,90	89,13	10	0,74	42,32
dez/2019	06/10/2014	12897	ACESSÓRIO PAINEL DIVISOR DE MESA 1400(L)X450(P)X1X8MM	99,03	10,00	9,90	89,13	10	0,74	42,32
dez/2019	06/10/2014	12916	ACESSÓRIO PAINEL DIVISOR DE MESA 1400(L)X450(P)X1X8MM	99,03	10,00	9,90	89,13	10	0,74	42,32
dez/2019	06/10/2014	12917	ACESSÓRIO PAINEL DIVISOR DE MESA 1400(L)X450(P)X1X8MM	99,03	10,00	9,90	89,13	10	0,74	42,32
dez/2019	07/10/2014	12933	MESA EM L 1600X1600X740 F	790,38	10,00	79,04	711,34	10	5,93	337,88
dez/2019	24/10/2014	12937	MESA AUXILIAR EXECUTIVA E 1000X600X740	377,88	10,00	37,79	340,09	10	2,83	161,55
dez/2019	06/10/2014	12941	ACESSÓRIO PAINEL DIVISOR DE MESA 1400(L)X450(P)X1X8MM	99,03	10,00	9,90	89,13	10	0,74	42,32
dez/2019	06/10/2014	12945	ACESSÓRIO PAINEL DIVISOR DE MESA 1400(L)X450(P)X1X8MM	99,03	10,00	9,90	89,13	10	0,74	42,32
dez/2019	06/10/2014	12949	ACESSÓRIO PAINEL DIVISOR DE MESA 1400(L)X450(P)X1X8MM	99,03	10,00	9,90	89,13	10	0,74	42,32
dez/2019	06/10/2014	12950	ACESSÓRIO PAINEL DIVISOR DE MESA 1400(L)X450(P)X1X8MM	99,03	10,00	9,90	89,13	10	0,74	42,32
dez/2019	06/10/2014	12951	ACESSÓRIO PAINEL DIVISOR DE MESA 1400(L)X450(P)X1X8MM	99,03	10,00	9,90	89,13	10	0,74	42,32
dez/2019	06/10/2014	12952	ACESSÓRIO PAINEL DIVISOR DE MESA 1400(L)X450(P)X1X8MM	99,03	10,00	9,90	89,13	10	0,74	42,32
dez/2019	06/10/2014	12953	ACESSÓRIO PAINEL DIVISOR DE MESA 1400(L)X450(P)X1X8MM	99,03	10,00	9,90	89,13	10	0,74	42,32
dez/2019	06/10/2014	12956	ACESSÓRIO PAINEL DIVISOR DE MESA 1400(L)X450(P)X1X8MM	99,03	10,00	9,90	89,13	10	0,74	42,32
dez/2019	06/10/2014	12959	ACESSÓRIO PAINEL DIVISOR DE MESA 1400(L)X450(P)X1X8MM	99,03	10,00	9,90	89,13	10	0,74	42,32
dez/2019	13/01/2016	12960	CADEIRA GIRATÓRIA OP. C/ BRAÇOS	1.116,19	10,00	111,62	1.004,57	10	8,37	602,76
dez/2019	30/09/2014	12969	MESA RETA F 1200X600X740	395,19	10,00	39,52	355,67	10	2,96	165,97
dez/2019	24/10/2014	12970	MESA EXECUTIVA RETANGULAR E 1800X800X740	629,80	10,00	62,98	566,82	10	4,72	269,21
dez/2019	30/09/2014	12971	MESA RETA F 1200X600X740	395,19	10,00	39,52	355,67	10	2,96	165,97

MES/ANO	DATA ENTRADA	Nº PATRIMONIO	DESCRICAO	VR. AQUISICAO (R\$)	% RESIDUAL	VR. RESIDUAL (R\$)	BASE CALC. DEPRECIACAO (R\$)	VIDA UTIL (ANOS)	DEPRECIACAO MENSAL (R\$)	VR. ATUAL (R\$)
dez/2019	16/10/2014	12976	ARMÁRIO ALTO "F" 800 X 470 X 2100 "LXPXH"	915,38	10,00	91,54	823,84	10	6,87	391,35
dez/2019	06/10/2014	12981	ACESSÓRIO PAINEL DIVISOR DE MESA 1400(L)X450(P)X1X8MM	99,03	10,00	9,90	89,13	10	0,74	42,32
dez/2019	01/10/2014	12992	GAVETEIRO FIXO 02 GAVETAS "F"	211,53	10,00	21,15	190,38	10	1,59	90,40
dez/2019	24/10/2014	12993	MESA AUXILIAR EXECUTIVA E 1000X600X740	377,88	10,00	37,79	340,09	10	2,83	161,55
dez/2019	06/10/2014	13003	ACESSÓRIO PAINEL DIVISOR DE MESA 1400(L)X450(P)X1X8MM	99,03	10,00	9,90	89,13	10	0,74	42,32
dez/2019	06/10/2014	13012	ACESSÓRIO PAINEL DIVISOR DE MESA 1400(L)X450(P)X1X8MM	99,03	10,00	9,90	89,13	10	0,74	42,32
dez/2019	23/10/2014	13013	MESA LATERAL C/D 600X600X360	535,57	10,00	53,56	482,01	10	4,02	228,94
dez/2019	24/10/2014	13014	MESA AUXILIAR EXECUTIVA E 1000X600X740	377,88	10,00	37,79	340,09	10	2,83	161,55
dez/2019	06/10/2014	13016	MESA EM L 1200X1400X740 F	656,73	10,00	65,67	591,06	10	4,93	280,72
dez/2019	13/01/2016	13021	CADEIRA GIRATÓRIA OP. C/ BRAÇOS	1.116,19	10,00	111,62	1.004,57	10	8,37	602,76
dez/2019	06/10/2014	13022	MESA EM "L" - 1200 X 1400 X 740 "F"(LXPXH)	656,73	10,00	65,67	591,06	10	4,93	280,72
dez/2019	20/01/2016	13025	CADEIRA GIRATÓRIA OP. C/ BRAÇOS	1.116,19	10,00	111,62	1.004,57	10	8,37	602,76
dez/2019	30/09/2014	13032	GAVETEIRO FIXO 04 GAVETAS "F" 400X600X740	455,76	10,00	45,58	410,18	10	3,42	191,43
dez/2019	13/01/2016	13033	CADEIRA GIRATÓRIA OP. C/ BRAÇOS	1.116,19	10,00	111,62	1.004,57	10	8,37	602,76
dez/2019	01/10/2014	13034	GAVETEIRO VOLANTE 03 GAVETAS "F" 400X520X630	357,69	10,00	35,77	321,92	10	2,68	152,89
dez/2019	06/10/2014	13036	MESA EM "L" - 1400 X 1200 X 740 "F"(LXPXH)	656,73	10,00	65,67	591,06	10	4,93	280,72
dez/2019	30/09/2014	13037	GAVETEIRO FIXO 04 GAVETAS "F" 400X600X740	455,76	10,00	45,58	410,18	10	3,42	191,43
dez/2019	12/01/2015	13040	ARMÁRIO EMBUTIDO PARA PIA COM 10 PORTAS E 10 GAVETAS	5.688,49	10,00	568,85	5.119,64	10	42,66	2.559,80
dez/2019	12/01/2015	13041	ARMÁRIO EMBUTIDO COM 01 PORTA	250,00	10,00	25,00	225,00	10	1,88	112,50
dez/2019	12/01/2015	13044	ARMÁRIO EMBUTIDO PARA PIA COM 10 PORTAS E 10 GAVETAS	5.688,49	10,00	568,85	5.119,64	10	42,66	2.559,80
dez/2019	12/01/2015	13045	ARMÁRIO EMBUTIDO COM 01 PORTA	250,00	10,00	25,00	225,00	10	1,88	112,50
dez/2019	06/10/2014	13048	ACESSÓRIO PAINEL DIVISOR DE MESA 1400(L)X450(P)X1X8MM	99,03	10,00	9,90	89,13	10	0,74	42,32
dez/2019	30/09/2014	13061	MESA RETA F 1200X600X740	395,19	10,00	39,52	355,67	10	2,96	165,97
dez/2019	23/10/2014	13062	ARMÁRIO BAIXO "F" 800X600X740	448,07	10,00	44,81	403,26	10	3,36	191,52

MES/ANO	DATA ENTRADA	Nº PATRIMONIO	DESCRICAO	VR. AQUISICAO (R\$)	% RESIDUAL	VR. RESIDUAL (R\$)	BASE CALC. DEPRECIACAO (R\$)	VIDA UTIL (ANOS)	DEPRECIACAO MENSAL (R\$)	VR. ATUAL (R\$)
dez/2019	06/10/2014	13064	ACESSÓRIO PAINEL DIVISOR DE MESA 1400(L)X450(P)X1X8MM	99,03	10,00	9,90	89,13	10	0,74	42,32
dez/2019	06/10/2014	13065	ACESSÓRIO PAINEL DIVISOR DE MESA 1400(L)X450(P)X1X8MM	99,03	10,00	9,90	89,13	10	0,74	42,32
dez/2019	23/10/2014	13066	ARMÁRIO ALTO SEMI-ABERTO "F" 800 X 470 X 2100 "LXPXH"	1.035,57	10,00	103,56	932,01	10	7,77	442,69
dez/2019	24/10/2014	13067	MESA AUXILIAR EXECUTIVA E 1000X600X740	377,88	10,00	37,79	340,09	10	2,83	161,55
dez/2019	30/09/2014	13068	MESA RETA F 1200X600X740	395,19	10,00	39,52	355,67	10	2,96	165,97
dez/2019	01/10/2014	13069	GAVETEIRO FIXO 02 GAVETAS F 400X450X290	211,53	10,00	21,15	190,38	10	1,59	90,40
dez/2019	30/09/2014	13070	MESA RETA F 1200X600X740	395,19	10,00	39,52	355,67	10	2,96	165,97
dez/2019	01/10/2014	13071	GAVETEIRO FIXO 02 GAVETAS F 400X450X290	211,53	10,00	21,15	190,38	10	1,59	90,40
dez/2019	30/09/2014	13072	MESA RETA F 1200X600X740	395,19	10,00	39,52	355,67	10	2,96	165,97
dez/2019	30/09/2014	13074	MESA RETA F 1200X600X740	395,19	10,00	39,52	355,67	10	2,96	165,97
dez/2019	20/04/2016	13075	ARMÁRIO MDF FICHÁRIO	900,00	10,00	90,00	810,00	10	6,75	506,25
dez/2019	24/10/2014	13078	MESA EXECUTIVA RETANGULAR E 1800X800X740	629,80	10,00	62,98	566,82	10	4,72	269,21
dez/2019	24/10/2014	13079	MESA AUXILIAR EXECUTIVA E 1000X600X740	377,88	10,00	37,79	340,09	10	2,83	161,55
dez/2019	24/10/2014	13080	GAVETEIRO VOLANTE 03 GAVETAS "E" 400X520X630	358,65	10,00	35,87	322,78	10	2,69	153,31
dez/2019	01/10/2014	13082	GAVETEIRO FIXO 02 GAVETAS "F"	211,53	10,00	21,15	190,38	10	1,59	90,40
dez/2019	01/10/2014	13083	GAVETEIRO FIXO 02 GAVETAS "F"	211,53	10,00	21,15	190,38	10	1,59	90,40
dez/2019	31/10/2014	13084	CADEIRA POLTRONA GIRATÓRIA "F"	774,88	10,00	77,49	697,39	10	5,81	331,23
dez/2019	01/10/2014	13085	GAVETEIRO FIXO 02 GAVETAS "F"	211,53	10,00	21,15	190,38	10	1,59	90,40
dez/2019	01/10/2014	13086	GAVETEIRO FIXO 02 GAVETAS "F"	211,53	10,00	21,15	190,38	10	1,59	90,40
dez/2019	01/10/2014	13087	GAVETEIRO FIXO 02 GAVETAS "F"	211,53	10,00	21,15	190,38	10	1,59	90,40
dez/2019	01/10/2014	13088	GAVETEIRO FIXO 02 GAVETAS "F"	211,53	10,00	21,15	190,38	10	1,59	90,40
dez/2019	01/10/2014	13089	GAVETEIRO FIXO 02 GAVETAS "F"	211,53	10,00	21,15	190,38	10	1,59	90,40
dez/2019	22/12/2015	13090	CADEIRA GIRATÓRIA OP. S/BRAÇOS	926,66	10,00	92,67	833,99	10	6,95	493,44
dez/2019	06/10/2014	13091	MESA EM L 1400X1200X740	656,73	10,00	65,67	591,06	10	4,93	280,72
dez/2019	06/10/2014	13092	MESA EM L 1400X1200X740 F	656,73	10,00	65,67	591,06	10	4,93	280,72
dez/2019	30/09/2014	13093	MESA EM "L" - 1400 X 1400 X 740 "F"(LXPXH)	719,23	10,00	71,92	647,31	10	5,39	302,09
dez/2019	06/10/2014	13094	MESA EM L 1400X1200X740 F	656,73	10,00	65,67	591,06	10	4,93	280,72

MES/ANO	DATA ENTRADA	Nº PATRIMONIO	DESCRICAO	VR. AQUISICAO (R\$)	% RESIDUAL	VR. RESIDUAL (R\$)	BASE CALC. DEPRECIACAO (R\$)	VIDA UTIL (ANOS)	DEPRECIACAO MENSAL (R\$)	VR. ATUAL (R\$)
dez/2019	06/10/2014	13095	MESA EM L 1200X1400X740 F	656,73	10,00	65,67	591,06	10	4,93	280,72
dez/2019	06/10/2014	13096	MESA EM L 1400X1200X740 F	656,73	10,00	65,67	591,06	10	4,93	280,72
dez/2019	06/10/2014	13105	ACESSÓRIO PAINEL DIVISOR DE MESA 1400(L)X450(P)X1X8MM	99,03	10,00	9,90	89,13	10	0,74	42,32
dez/2019	06/10/2014	13106	ACESSÓRIO PAINEL DIVISOR DE MESA 1400(L)X450(P)X1X8MM	99,03	10,00	9,90	89,13	10	0,74	42,32
dez/2019	06/10/2014	13107	ACESSÓRIO PAINEL DIVISOR DE MESA 1400(L)X450(P)X1X8MM	99,03	10,00	9,90	89,13	10	0,74	42,32
dez/2019	06/10/2014	13121	ACESSÓRIO PAINEL DIVISOR DE MESA 1400(L)X450(P)X1X8MM	99,03	10,00	9,90	89,13	10	0,74	42,32
dez/2019	06/10/2014	13122	ACESSÓRIO PAINEL DIVISOR DE MESA 1400(L)X450(P)X1X8MM	99,03	10,00	9,90	89,13	10	0,74	42,32
dez/2019	06/10/2014	13123	ACESSÓRIO PAINEL DIVISOR DE MESA 1400(L)X450(P)X1X8MM	99,03	10,00	9,90	89,13	10	0,74	42,32
dez/2019	06/10/2014	13124	ACESSÓRIO PAINEL DIVISOR DE MESA 1400(L)X450(P)X1X8MM	99,03	10,00	9,90	89,13	10	0,74	42,32
dez/2019	06/10/2014	13125	ACESSÓRIO PAINEL DIVISOR DE MESA 1400(L)X450(P)X1X8MM	99,03	10,00	9,90	89,13	10	0,74	42,32
dez/2019	06/10/2014	13126	ACESSÓRIO PAINEL DIVISOR DE MESA 1400(L)X450(P)X1X8MM	99,03	10,00	9,90	89,13	10	0,74	42,32
dez/2019	06/10/2014	13127	ACESSÓRIO PAINEL DIVISOR DE MESA 1400(L)X450(P)X1X8MM	99,03	10,00	9,90	89,13	10	0,74	42,32
dez/2019	06/10/2014	13142	ACESSÓRIO PAINEL DIVISOR DE MESA 1400(L)X450(P)X1X8MM	99,03	10,00	9,90	89,13	10	0,74	42,32
dez/2019	06/10/2014	13143	ACESSÓRIO PAINEL DIVISOR DE MESA 1400(L)X450(P)X1X8MM	99,03	10,00	9,90	89,13	10	0,74	42,32
dez/2019	06/10/2014	13147	ACESSÓRIO PAINEL DIVISOR DE MESA 1400(L)X450(P)X1X8MM	99,03	10,00	9,90	89,13	10	0,74	42,32
dez/2019	06/10/2014	13148	ACESSÓRIO PAINEL DIVISOR DE MESA 1400(L)X450(P)X1X8MM	99,03	10,00	9,90	89,13	10	0,74	42,32
dez/2019	06/10/2014	13149	ACESSÓRIO PAINEL DIVISOR DE MESA 1400(L)X450(P)X1X8MM	99,03	10,00	9,90	89,13	10	0,74	42,32
dez/2019	06/10/2014	13157	ACESSÓRIO PAINEL DIVISOR DE MESA 1400(L)X450(P)X1X8MM	99,03	10,00	9,90	89,13	10	0,74	42,32
dez/2019	06/10/2014	13158	ACESSÓRIO PAINEL DIVISOR DE MESA 1400(L)X450(P)X1X8MM	99,03	10,00	9,90	89,13	10	0,74	42,32
dez/2019	06/10/2014	13159	ACESSÓRIO PAINEL DIVISOR DE MESA 1400(L)X450(P)X1X8MM	99,03	10,00	9,90	89,13	10	0,74	42,32
dez/2019	06/10/2014	13168	ACESSÓRIO PAINEL DIVISOR DE MESA 1400(L)X450(P)X1X8MM	99,03	10,00	9,90	89,13	10	0,74	42,32

MES/ANO	DATA ENTRADA	Nº PATRIMONIO	DESCRICAO	VR. AQUISICAO (R\$)	% RESIDUAL	VR. RESIDUAL (R\$)	BASE CALC. DEPRECIACAO (R\$)	VIDA UTIL (ANOS)	DEPRECIACAO MENSAL (R\$)	VR. ATUAL (R\$)
dez/2019	06/10/2014	13169	ACESSÓRIO PAINEL DIVISOR DE MESA 1400(L)X450(P)X1X8MM	99,03	10,00	9,90	89,13	10	0,74	42,32
dez/2019	06/10/2014	13170	ACESSÓRIO PAINEL DIVISOR DE MESA 1400(L)X450(P)X1X8MM	99,03	10,00	9,90	89,13	10	0,74	42,32
dez/2019	24/10/2014	13177	MESA AUXILIAR EXECUTIVA E 1000X600X740	377,88	10,00	37,79	340,09	10	2,83	161,55
dez/2019	15/01/2015	13179	ARMÁRIO MDF COM 08 PORTAS	6.611,22	10,00	661,12	5.950,10	10	49,58	2.975,06
dez/2019	15/01/2018	13180	ARMÁRIO MDF COM 04 PORTAS	3.100,00	10,00	310,00	2.790,00	10	23,25	2.232,00
dez/2019	02/02/2016	13181	POLTRONA GIRATÓRIA C/D	1.497,14	10,00	149,71	1.347,43	10	11,23	819,67
dez/2019	02/02/2016	13182	POLTRONA GIRATÓRIA C/D	1.497,14	10,00	149,71	1.347,43	10	11,23	819,67
dez/2019	02/02/2016	13183	POLTRONA GIRATÓRIA C/D	1.497,14	10,00	149,71	1.347,43	10	11,23	819,67
dez/2019	02/02/2016	13184	POLTRONA GIRATÓRIA C/D	1.497,14	10,00	149,71	1.347,43	10	11,23	819,67
dez/2019	02/02/2016	13185	POLTRONA GIRATÓRIA C/D	1.497,14	10,00	149,71	1.347,43	10	11,23	819,67
dez/2019	02/02/2016	13186	POLTRONA GIRATÓRIA C/D	1.497,14	10,00	149,71	1.347,43	10	11,23	819,67
dez/2019	02/02/2016	13187	POLTRONA GIRATÓRIA C/D	1.497,14	10,00	149,71	1.347,43	10	11,23	819,67
dez/2019	02/02/2016	13188	POLTRONA GIRATÓRIA C/D	1.497,14	10,00	149,71	1.347,43	10	11,23	819,67
dez/2019	08/06/2016	13189	MESA REUNIÃO 10 LUGARES A	7.980,95	10,00	798,10	7.182,85	10	59,86	4.609,00
dez/2019	12/01/2015	13190	ARMÁRIO COM 02 PORTAS E 01 ABERTURA (ESTILO BANCADA) 185X60X95	2.280,88	10,00	228,09	2.052,79	10	17,11	1.026,37
dez/2019	27/01/2016	13192	SOFÁ DE 03 LUGARES A/B	2.217,14	10,00	221,71	1.995,43	10	16,63	1.197,24
dez/2019	27/01/2016	13193	SOFÁ DE 03 LUGARES A/B	2.217,14	10,00	221,71	1.995,43	10	16,63	1.197,24
dez/2019	13/01/2016	13194	SOFÁ DE 01 LUGAR A/B	1.118,09	10,00	111,81	1.006,28	10	8,39	603,75
dez/2019	31/03/2016	13195	SOFÁ DE 01 LUGAR A/B	1.118,09	10,00	111,81	1.006,28	10	8,39	620,52
dez/2019	23/10/2014	13196	MESA LATERAL C/D 600X600X360	535,57	10,00	53,56	482,01	10	4,02	228,94
dez/2019	23/10/2014	13197	MESA LATERAL C/D 600X600X360	535,77	10,00	53,58	482,19	10	4,02	229,06
dez/2019	01/12/2015	13200	ESTANTE DE AÇO MULTIUSO COM 05 DIVISÕES	1.405,50	10,00	140,55	1.264,95	10	10,54	748,44
dez/2019	01/12/2015	13201	ESTANTE DE AÇO MULTIUSO COM 05 DIVISÕES	1.405,50	10,00	140,55	1.264,95	10	10,54	748,44
dez/2019	01/12/2015	13202	ESTANTE DE AÇO MULTIUSO COM 05 DIVISÕES	1.405,50	10,00	140,55	1.264,95	10	10,54	748,44
dez/2019	01/12/2015	13203	ESTANTE DE AÇO MULTIUSO COM 05 DIVISÕES	1.405,50	10,00	140,55	1.264,95	10	10,54	748,44
dez/2019	01/12/2015	13204	ESTANTE DE AÇO MULTIUSO COM 05 DIVISÕES	1.405,50	10,00	140,55	1.264,95	10	10,54	748,44
dez/2019	01/12/2015	13205	ESTANTE DE AÇO MULTIUSO COM 05 DIVISÕES	1.405,50	10,00	140,55	1.264,95	10	10,54	748,44

MES/ANO	DATA ENTRADA	Nº PATRIMONIO	DESCRICAO	VR. AQUISICAO (R\$)	% RESIDUAL	VR. RESIDUAL (R\$)	BASE CALC. DEPRECIACAO (R\$)	VIDA UTIL (ANOS)	DEPRECIACAO MENSAL (R\$)	VR. ATUAL (R\$)
dez/2019	01/12/2015	13206	ESTANTE DE AÇO MULTIUSO COM 05 DIVISÕES	1.405,50	10,00	140,55	1.264,95	10	10,54	748,44
dez/2019	01/12/2015	13207	ESTANTE DE AÇO MULTIUSO COM 05 DIVISÕES	1.405,50	10,00	140,55	1.264,95	10	10,54	748,44
dez/2019	01/12/2015	13208	ESTANTE DE AÇO MULTIUSO COM 05 DIVISÕES	1.405,50	10,00	140,55	1.264,95	10	10,54	748,44
dez/2019	01/12/2015	13209	ESTANTE DE AÇO MULTIUSO COM 05 DIVISÕES	1.405,50	10,00	140,55	1.264,95	10	10,54	748,44
dez/2019	01/12/2015	13210	ESTANTE DE AÇO MULTIUSO COM 05 DIVISÕES	1.405,50	10,00	140,55	1.264,95	10	10,54	748,44
dez/2019	01/12/2015	13211	ESTANTE DE AÇO MULTIUSO COM 05 DIVISÕES	1.405,50	10,00	140,55	1.264,95	10	10,54	748,44
dez/2019	01/12/2015	13212	ESTANTE DE AÇO MULTIUSO COM 05 DIVISÕES	1.405,50	10,00	140,55	1.264,95	10	10,54	748,44
dez/2019	01/12/2015	13213	ESTANTE DE AÇO MULTIUSO COM 05 DIVISÕES	1.405,50	10,00	140,55	1.264,95	10	10,54	748,44
dez/2019	01/12/2015	13214	ESTANTE DE AÇO MULTIUSO COM 05 DIVISÕES	1.405,50	10,00	140,55	1.264,95	10	10,54	748,44
dez/2019	01/12/2015	13215	ESTANTE DE AÇO MULTIUSO COM 05 DIVISÕES	1.405,50	10,00	140,55	1.264,95	10	10,54	748,44
dez/2019	01/12/2015	13218	ESTANTE LIVROS SF 04 AZ ROYAL/CZ CRISTAL	837,20	10,00	83,72	753,48	10	6,28	445,81
dez/2019	01/12/2015	13219	ESTANTE LIVROS SF 04 AZ ROYAL/CZ CRISTAL	837,20	10,00	83,72	753,48	10	6,28	445,81
dez/2019	01/12/2015	13220	ESTANTE LIVROS SF 04 AZ ROYAL/CZ CRISTAL	837,20	10,00	83,72	753,48	10	6,28	445,81
dez/2019	01/12/2015	13221	ESTANTE LIVROS SF 04 AZ ROYAL/CZ CRISTAL	837,20	10,00	83,72	753,48	10	6,28	445,81
dez/2019	01/12/2015	13222	ESTANTE LIVROS SF 04 AZ ROYAL/CZ CRISTAL	837,20	10,00	83,72	753,48	10	6,28	445,81
dez/2019	01/12/2015	13223	ESTANTE LIVROS SF 04 AZ ROYAL/CZ CRISTAL	837,20	10,00	83,72	753,48	10	6,28	445,81
dez/2019	01/12/2015	13224	ESTANTE LIVROS SF 04 AZ ROYAL/CZ CRISTAL	837,20	10,00	83,72	753,48	10	6,28	445,81
dez/2019	01/12/2015	13225	ESTANTE LIVROS SF 04 AZ ROYAL/CZ CRISTAL	837,20	10,00	83,72	753,48	10	6,28	445,81
dez/2019	01/12/2015	13226	ESTANTE LIVROS SF 04 AZ ROYAL/CZ CRISTAL	837,20	10,00	83,72	753,48	10	6,28	445,81
dez/2019	01/12/2015	13227	ESTANTE LIVROS SF 04 AZ ROYAL/CZ CRISTAL	837,20	10,00	83,72	753,48	10	6,28	445,81
dez/2019	01/12/2015	13228	ESTANTE LIVROS SF 04 AZ ROYAL/CZ CRISTAL	837,20	10,00	83,72	753,48	10	6,28	445,81

MES/ANO	DATA ENTRADA	Nº PATRIMONIO	DESCRICAO	VR. AQUISICAO (R\$)	% RESIDUAL	VR. RESIDUAL (R\$)	BASE CALC. DEPRECIACAO (R\$)	VIDA UTIL (ANOS)	DEPRECIACAO MENSAL (R\$)	VR. ATUAL (R\$)
dez/2019	01/12/2015	13229	ESTANTE LIVROS SF 04 AZ ROYAL/CZ CRISTAL	837,20	10,00	83,72	753,48	10	6,28	445,81
dez/2019	01/12/2015	13230	ESTANTE LIVROS SF 04 AZ ROYAL/CZ CRISTAL	837,20	10,00	83,72	753,48	10	6,28	445,81
dez/2019	01/12/2015	13231	ESTANTE LIVROS SF 04 AZ ROYAL/CZ CRISTAL	837,20	10,00	83,72	753,48	10	6,28	445,81
dez/2019	01/12/2015	13232	ESTANTE LIVROS SF 04 AZ ROYAL/CZ CRISTAL	837,20	10,00	83,72	753,48	10	6,28	445,81
dez/2019	01/12/2015	13233	ESTANTE LIVROS SF 04 AZ ROYAL/CZ CRISTAL	837,20	10,00	83,72	753,48	10	6,28	445,81
dez/2019	01/12/2015	13234	ESTANTE LIVROS SF 04 AZ ROYAL/CZ CRISTAL	837,20	10,00	83,72	753,48	10	6,28	445,81
dez/2019	01/12/2015	13235	ESTANTE LIVROS SF 04 AZ ROYAL/CZ CRISTAL	837,20	10,00	83,72	753,48	10	6,28	445,81
dez/2019	01/12/2015	13236	ESTANTE LIVROS SF 04 AZ ROYAL/CZ CRISTAL	837,20	10,00	83,72	753,48	10	6,28	445,81
dez/2019	01/12/2015	13237	ESTANTE LIVROS SF 04 AZ ROYAL/CZ CRISTAL	837,20	10,00	83,72	753,48	10	6,28	445,81
dez/2019	01/12/2015	13238	ESTANTE LIVROS SF 04 AZ ROYAL/CZ CRISTAL	837,20	10,00	83,72	753,48	10	6,28	445,81
dez/2019	01/12/2015	13239	ESTANTE LIVROS SF 04 AZ ROYAL/CZ CRISTAL	837,20	10,00	83,72	753,48	10	6,28	445,81
dez/2019	01/12/2015	13240	ESTANTE LIVROS SF 04 AZ ROYAL/CZ CRISTAL	837,20	10,00	83,72	753,48	10	6,28	445,81
dez/2019	01/12/2015	13241	ESTANTE LIVROS SF 04 AZ ROYAL/CZ CRISTAL	837,20	10,00	83,72	753,48	10	6,28	445,81
dez/2019	01/12/2015	13242	916 - ESTANTE FENIX LIVROS SF 04 AZ ROYAL/CZ CRISTAL -	837,20	10,00	83,72	753,48	10	6,28	445,81
dez/2019	01/12/2015	13243	916 - ESTANTE FENIX LIVROS SF 04 AZ ROYAL/CZ CRISTAL -	837,20	10,00	83,72	753,48	10	6,28	445,81
dez/2019	16/10/2014	13244	ARMÁRIO ALTO "F" 800 X 470 X 2100 "LXPXH"	915,38	10,00	91,54	823,84	10	6,87	391,35
dez/2019	16/10/2014	13245	ARMÁRIO ALTO "F" 800 X 470 X 2100 "LXPXH"	915,38	10,00	91,54	823,84	10	6,87	391,35
dez/2019	16/10/2014	13246	ARMÁRIO ALTO "F" 800 X 470 X 2100 "LXPXH"	915,38	10,00	91,54	823,84	10	6,87	391,35
dez/2019	22/12/2015	13247	CADEIRA GIRATÓRIA OP. S/ BRAÇOS	926,66	10,00	92,67	833,99	10	6,95	493,44
dez/2019	25/04/2017	13248	ARMÁRIO DE AÇO COM 02 PORTAS (L)89X180(H)	1.199,00	10,00	119,90	1.079,10	10	8,99	782,33

MES/ANO	DATA ENTRADA	Nº PATRIMONIO	DESCRICAO	VR. AQUISICAO (R\$)	% RESIDUAL	VR. RESIDUAL (R\$)	BASE CALC. DEPRECIACAO (R\$)	VIDA UTIL (ANOS)	DEPRECIACAO MENSAL (R\$)	VR. ATUAL (R\$)
dez/2019	25/04/2017	13249	ARMÁRIO EM AÇO COM 02 PORTAS (L)119X168(H)	1.199,00	10,00	119,90	1.079,10	10	8,99	782,33
dez/2019	25/04/2017	13250	ARMÁRIO EM AÇO COM 02 PORTAS (L)119X168(H)	1.199,00	10,00	119,90	1.079,10	10	8,99	782,33
dez/2019	06/10/2014	13254	MESA EM "L" - 1400 X 1400 X 740 "F"(LXPXH)	719,23	10,00	71,92	647,31	10	5,39	307,49
dez/2019	23/05/2017	13275	555 - CADEIRA GIRATORIA COM BRACOS ENCOSTO REGULAVEIS -	576,19	10,00	57,62	518,57	10	4,32	380,30
dez/2019	23/05/2017	13276	555 - CADEIRA GIRATORIA COM BRACOS ENCOSTO REGULAVEIS -	576,19	10,00	57,62	518,57	10	4,32	380,30
dez/2019	23/05/2017	13277	555 - CADEIRA GIRATORIA COM BRACOS ENCOSTO REGULAVEIS -	576,19	10,00	57,62	518,57	10	4,32	380,30
dez/2019	23/05/2017	13278	555 - CADEIRA GIRATORIA COM BRACOS ENCOSTO REGULAVEIS -	576,19	10,00	57,62	518,57	10	4,32	380,30
dez/2019	23/05/2017	13279	555 - CADEIRA GIRATORIA COM BRACOS ENCOSTO REGULAVEIS -	576,19	10,00	57,62	518,57	10	4,32	380,30
dez/2019	23/05/2017	13281	555 - CADEIRA GIRATORIA COM BRACOS ENCOSTO REGULAVEIS -	576,19	10,00	57,62	518,57	10	4,32	380,30
dez/2019	23/05/2017	13282	555 - CADEIRA GIRATORIA COM BRACOS ENCOSTO REGULAVEIS -	576,19	10,00	57,62	518,57	10	4,32	380,30
dez/2019	23/05/2017	13283	555 - CADEIRA GIRATORIA COM BRACOS ENCOSTO REGULAVEIS -	576,19	10,00	57,62	518,57	10	4,32	380,30
dez/2019	23/05/2017	13284	555 - CADEIRA GIRATORIA COM BRACOS ENCOSTO REGULAVEIS -	576,19	10,00	57,62	518,57	10	4,32	380,30
dez/2019	23/05/2017	13285	555 - CADEIRA GIRATORIA COM BRACOS ENCOSTO REGULAVEIS -	576,19	10,00	57,62	518,57	10	4,32	380,30
dez/2019	23/05/2017	13286	555 - CADEIRA GIRATORIA COM BRACOS ENCOSTO REGULAVEIS -	576,19	10,00	57,62	518,57	10	4,32	380,30
dez/2019	23/05/2017	13287	555 - CADEIRA GIRATORIA COM BRACOS ENCOSTO REGULAVEIS -	576,19	10,00	57,62	518,57	10	4,32	380,30
dez/2019	23/05/2017	13288	555 - CADEIRA GIRATORIA COM BRACOS ENCOSTO REGULAVEIS -	576,19	10,00	57,62	518,57	10	4,32	380,30
dez/2019	23/05/2017	13289	555 - CADEIRA GIRATORIA COM BRACOS ENCOSTO REGULAVEIS -	576,19	10,00	57,62	518,57	10	4,32	380,30
dez/2019	23/05/2017	13290	555 - CADEIRA GIRATORIA COM BRACOS ENCOSTO REGULAVEIS -	576,19	10,00	57,62	518,57	10	4,32	380,30
dez/2019	23/05/2017	13291	555 - CADEIRA GIRATORIA COM BRACOS ENCOSTO REGULAVEIS -	576,19	10,00	57,62	518,57	10	4,32	380,30
dez/2019	23/05/2017	13292	555 - CADEIRA GIRATORIA COM BRACOS ENCOSTO REGULAVEIS -	576,19	10,00	57,62	518,57	10	4,32	380,30
dez/2019	23/05/2017	13293	555 - CADEIRA GIRATORIA COM BRACOS ENCOSTO REGULAVEIS -	576,19	10,00	57,62	518,57	10	4,32	380,30

MES/ANO	DATA ENTRADA	Nº PATRIMONIO	DESCRICAO	VR. AQUISICAO (R\$)	% RESIDUAL	VR. RESIDUAL (R\$)	BASE CALC. DEPRECIACAO (R\$)	VIDA UTIL (ANOS)	DEPRECIACAO MENSAL (R\$)	VR. ATUAL (R\$)
---------	--------------	---------------	-----------	---------------------	------------	--------------------	------------------------------	------------------	--------------------------	-----------------

dez/2019	15/05/2017	13294	ARMÁRIO GUARDA VOLUMES DUPLO 08 PORTAS	1.141,90	10,00	114,19	1.027,71	10	8,56	753,66
dez/2019	15/05/2017	13295	ARMÁRIO GUARDA VOLUMES DUPLO 08 PORTAS	1.141,90	10,00	114,19	1.027,71	10	8,56	753,66
dez/2019	15/05/2017	13296	ARMÁRIO GUARDA VOLUMES DUPLO 08 PORTAS	1.141,90	10,00	114,19	1.027,71	10	8,56	753,66
dez/2019	15/05/2017	13297	ARMÁRIO GUARDA VOLUMES DUPLO 08 PORTAS	1.141,90	10,00	114,19	1.027,71	10	8,56	753,66
dez/2019	15/05/2017	13298	ARMÁRIO GUARDA VOLUMES DUPLO 08 PORTAS	1.141,90	10,00	114,19	1.027,71	10	8,56	753,66
dez/2019	15/05/2017	13299	ARMÁRIO GUARDA VOLUMES DUPLO 08 PORTAS	1.141,90	10,00	114,19	1.027,71	10	8,56	753,66
dez/2019	15/05/2017	13300	ARMÁRIO GUARDA VOLUMES DUPLO 08 PORTAS	1.141,90	10,00	114,19	1.027,71	10	8,56	753,66
dez/2019	15/05/2017	13301	ARMÁRIO GUARDA VOLUMES DUPLO 08 PORTAS	1.141,90	10,00	114,19	1.027,71	10	8,56	753,66
dez/2019	15/05/2017	13302	ARMÁRIO GUARDA VOLUMES DUPLO 08 PORTAS	1.141,90	10,00	114,19	1.027,71	10	8,56	753,66
dez/2019	15/05/2017	13303	ARMÁRIO GUARDA VOLUMES DUPLO 08 PORTAS	1.141,90	10,00	114,19	1.027,71	10	8,56	753,66
dez/2019	15/05/2017	13304	ARMÁRIO GUARDA VOLUMES DUPLO 08 PORTAS	1.141,90	10,00	114,19	1.027,71	10	8,56	753,66
dez/2019	15/05/2017	13305	ARMÁRIO GUARDA VOLUMES DUPLO 08 PORTAS	1.141,90	10,00	114,19	1.027,71	10	8,56	753,66
dez/2019	15/05/2017	13306	ARMÁRIO GUARDA VOLUMES DUPLO 08 PORTAS	1.141,90	10,00	114,19	1.027,71	10	8,56	753,66
dez/2019	15/05/2017	13307	ARMÁRIO GUARDA VOLUMES DUPLO 08 PORTAS	1.141,90	10,00	114,19	1.027,71	10	8,56	753,66
dez/2019	15/05/2017	13308	ARMÁRIO GUARDA VOLUMES DUPLO 08 PORTAS	1.141,90	10,00	114,19	1.027,71	10	8,56	753,66
dez/2019	15/05/2017	13309	ARMÁRIO GUARDA VOLUMES DUPLO 08 PORTAS	1.141,90	10,00	114,19	1.027,71	10	8,56	753,66
dez/2019	15/05/2017	13310	CARRINHO PARA TRANSPORTE DE LIVROS	1.000,00	10,00	100,00	900,00	10	7,50	660,00
dez/2019	15/05/2017	13311	CARRINHO PARA TRANSPORTE DE LIVROS	1.000,00	10,00	100,00	900,00	10	7,50	660,00
dez/2019	15/05/2017	13312	CARRINHO PARA TRANSPORTE DE LIVROS	1.000,00	10,00	100,00	900,00	10	7,50	660,00
dez/2019	15/05/2017	13313	CARRINHO PARA TRANSPORTE DE LIVROS	1.000,00	10,00	100,00	900,00	10	7,50	660,00

MES/ANO	DATA ENTRADA	Nº PATRIMONIO	DESCRICAO	VR. AQUISICAO (R\$)	% RESIDUAL	VR. RESIDUAL (R\$)	BASE CALC. DEPRECIACAO (R\$)	VIDA UTIL (ANOS)	DEPRECIACAO MENSAL (R\$)	VR. ATUAL (R\$)
---------	--------------	---------------	-----------	---------------------	------------	--------------------	------------------------------	------------------	--------------------------	-----------------

dez/2019	15/05/2017	13314	CARRINHO PARA TRANSPORTE DE LIVROS	1.000,00	10,00	100,00	900,00	10	7,50	660,00
dez/2019	15/05/2017	13315	CARRINHO PARA TRANSPORTE DE LIVROS	1.000,00	10,00	100,00	900,00	10	7,50	660,00
dez/2019	01/10/2014	13364	GAVETEIRO FIXO 02 GAVETAS F 400X450X290	211,53	10,00	21,15	190,38	10	1,59	90,40
dez/2019	13/01/2017	13365	CPU - MICROCOMPUTADOR DELL OPTIPLEX 5040 (CORE I5-6500)	2.356,34	10,00	235,63	2.120,71	10	17,67	1.484,48
dez/2019	13/01/2017	13366	CPU - MICROCOMPUTADOR DELL OPTIPLEX 5040 (CORE I5-6500)	2.356,34	10,00	235,63	2.120,71	10	17,67	1.484,48
dez/2019	13/01/2017	13367	CPU - MICROCOMPUTADOR DELL OPTIPLEX 5040 (CORE I5-6500)	2.356,34	10,00	235,63	2.120,71	10	17,67	1.484,48
dez/2019	13/01/2017	13368	CPU - MICROCOMPUTADOR DELL OPTIPLEX 5040 (CORE I5-6500)	2.356,34	10,00	235,63	2.120,71	10	17,67	1.484,48
dez/2019	13/01/2017	13369	CPU - MICROCOMPUTADOR DELL OPTIPLEX 5040 (CORE I5-6500)	2.356,34	10,00	235,63	2.120,71	10	17,67	1.484,48
dez/2019	13/01/2017	13370	CPU - MICROCOMPUTADOR DELL OPTIPLEX 5040 (CORE I5-6500)	2.356,34	10,00	235,63	2.120,71	10	17,67	1.484,48
dez/2019	13/01/2017	13371	CPU - MICROCOMPUTADOR DELL OPTIPLEX 5040 (CORE I5-6500)	2.356,34	10,00	235,63	2.120,71	10	17,67	1.484,48
dez/2019	13/01/2017	13372	CPU - MICROCOMPUTADOR DELL OPTIPLEX 5040 (CORE I5-6500)	2.356,34	10,00	235,63	2.120,71	10	17,67	1.484,48
dez/2019	13/01/2017	13373	CPU - MICROCOMPUTADOR DELL OPTIPLEX 5040 (CORE I5-6500)	2.356,34	10,00	235,63	2.120,71	10	17,67	1.484,48
dez/2019	13/01/2017	13374	CPU - MICROCOMPUTADOR DELL OPTIPLEX 5040 (CORE I5-6500)	2.356,34	10,00	235,63	2.120,71	10	17,67	1.484,48
dez/2019	13/01/2017	13375	CPU - MICROCOMPUTADOR DELL OPTIPLEX 5040 (CORE I5-6500)	2.356,34	10,00	235,63	2.120,71	10	17,67	1.484,48
dez/2019	13/01/2017	13376	CPU - MICROCOMPUTADOR DELL OPTIPLEX 5040 (CORE I5-6500)	2.356,34	10,00	235,63	2.120,71	10	17,67	1.484,48
dez/2019	13/01/2017	13377	CPU - MICROCOMPUTADOR DELL OPTIPLEX 5040 (CORE I5-6500)	2.356,34	10,00	235,63	2.120,71	10	17,67	1.484,48
dez/2019	13/01/2017	13378	CPU - MICROCOMPUTADOR DELL OPTIPLEX 5040 (CORE I5-6500)	2.356,34	10,00	235,63	2.120,71	10	17,67	1.484,48
dez/2019	13/01/2017	13379	CPU - MICROCOMPUTADOR DELL OPTIPLEX 5040 (CORE I5-6500)	2.356,34	10,00	235,63	2.120,71	10	17,67	1.484,48
dez/2019	13/01/2017	13380	CPU - MICROCOMPUTADOR DELL OPTIPLEX 5040 (CORE I5-6500)	2.356,34	10,00	235,63	2.120,71	10	17,67	1.484,48
dez/2019	13/01/2017	13381	CPU - MICROCOMPUTADOR DELL OPTIPLEX 5040 (CORE I5-6500)	2.356,34	10,00	235,63	2.120,71	10	17,67	1.484,48

MES/ANO	DATA ENTRADA	N° PATRIMONIO	DESCRICAO	VR. AQUISICAO (R\$)	% RESIDUAL	VR. RESIDUAL (R\$)	BASE CALC. DEPRECIACAO (R\$)	VIDA UTIL (ANOS)	DEPRECIACAO MENSAL (R\$)	VR. ATUAL (R\$)
---------	--------------	---------------	-----------	---------------------	------------	--------------------	------------------------------	------------------	--------------------------	-----------------

dez/2019	13/01/2017	13382	CPU - MICROCOMPUTADOR DELL OPTIPLEX 5040 (CORE I5-6500)	2.356,34	10,00	235,63	2.120,71	10	17,67	1.484,48
dez/2019	13/01/2017	13383	CPU - MICROCOMPUTADOR DELL OPTIPLEX 5040 (CORE I5-6500)	2.356,34	10,00	235,63	2.120,71	10	17,67	1.484,48
dez/2019	13/01/2017	13384	CPU - MICROCOMPUTADOR DELL OPTIPLEX 5040 (CORE I5-6500)	2.356,34	10,00	235,63	2.120,71	10	17,67	1.484,48
dez/2019	13/01/2017	13385	CPU - MICROCOMPUTADOR DELL OPTIPLEX 5040 (CORE I5-6500)	2.356,34	10,00	235,63	2.120,71	10	17,67	1.484,48
dez/2019	13/01/2017	13386	MONITOR DELL DE 21.5 POLEGADAS D2216H	291,69	10,00	29,17	262,52	10	2,19	183,75
dez/2019	13/01/2017	13387	MONITOR DELL DE 21.5 POLEGADAS D2216H	291,69	10,00	29,17	262,52	10	2,19	183,75
dez/2019	13/01/2017	13388	MONITOR DELL DE 21.5 POLEGADAS D2216H	291,69	10,00	29,17	262,52	10	2,19	183,75
dez/2019	13/01/2017	13389	MONITOR DELL DE 21.5 POLEGADAS D2216H	291,69	10,00	29,17	262,52	10	2,19	183,75
dez/2019	13/01/2017	13390	MONITOR DELL DE 21.5 POLEGADAS D2216H	291,69	10,00	29,17	262,52	10	2,19	183,75
dez/2019	13/01/2017	13391	MONITOR DELL DE 21.5 POLEGADAS D2216H	291,69	10,00	29,17	262,52	10	2,19	183,75
dez/2019	13/01/2017	13392	MONITOR DELL DE 21.5 POLEGADAS D2216H	291,69	10,00	29,17	262,52	10	2,19	183,75
dez/2019	13/01/2017	13393	MONITOR DELL DE 21.5 POLEGADAS D2216H	291,69	10,00	29,17	262,52	10	2,19	183,75
dez/2019	13/01/2017	13394	MONITOR DELL DE 21.5 POLEGADAS D2216H	291,69	10,00	29,17	262,52	10	2,19	183,75
dez/2019	13/01/2017	13395	MONITOR DELL DE 21.5 POLEGADAS D2216H	291,69	10,00	29,17	262,52	10	2,19	183,75
dez/2019	13/01/2017	13396	MONITOR DELL DE 21.5 POLEGADAS D2216H	291,69	10,00	29,17	262,52	10	2,19	183,75
dez/2019	13/01/2017	13397	MONITOR DELL DE 21.5 POLEGADAS D2216H	291,69	10,00	29,17	262,52	10	2,19	183,75
dez/2019	13/01/2017	13398	MONITOR DELL DE 21.5 POLEGADAS D2216H	291,69	10,00	29,17	262,52	10	2,19	183,75
dez/2019	13/01/2017	13399	MONITOR DELL DE 21.5 POLEGADAS D2216H	291,69	10,00	29,17	262,52	10	2,19	183,75
dez/2019	13/01/2017	13400	MONITOR DELL DE 21.5 POLEGADAS D2216H	291,69	10,00	29,17	262,52	10	2,19	183,75
dez/2019	13/01/2017	13401	MONITOR DELL DE 21.5 POLEGADAS D2216H	291,69	10,00	29,17	262,52	10	2,19	183,75

MES/ANO	DATA ENTRADA	Nº PATRIMONIO	DESCRICAO	VR. AQUISICAO (R\$)	% RESIDUAL	VR. RESIDUAL (R\$)	BASE CALC. DEPRECIACAO (R\$)	VIDA UTIL (ANOS)	DEPRECIACAO MENSAL (R\$)	VR. ATUAL (R\$)
---------	--------------	---------------	-----------	---------------------	------------	--------------------	------------------------------	------------------	--------------------------	-----------------

dez/2019	13/01/2017	13402	MONITOR DELL DE 21.5 POLEGADAS D2216H	291,69	10,00	29,17	262,52	10	2,19	183,75
dez/2019	13/01/2017	13404	MONITOR DELL DE 21.5 POLEGADAS D2216H	291,69	10,00	29,17	262,52	10	2,19	183,75
dez/2019	13/01/2017	13405	MONITOR DELL DE 21.5 POLEGADAS D2216H	291,69	10,00	29,17	262,52	10	2,19	183,75
dez/2019	13/01/2017	13406	MONITOR DELL DE 21.5 POLEGADAS D2216H	291,69	10,00	29,17	262,52	10	2,19	183,75
dez/2019	12/01/2015	13408	ARMÁRIO EMBUTIDO PARA PIA COM 06 PORTAS E 03 GAVETAS REVESTIDO EM FÓRMICA	2.285,33	10,00	228,53	2.056,80	10	17,14	1.028,40
dez/2019	12/01/2015	13410	ARMÁRIO EMBUTIDO PARA PIA COM 06 PORTAS E 03 GAVETAS REVESTIDO EM FÓRMICA	2.285,33	10,00	228,53	2.056,80	10	17,14	1.028,40
dez/2019	12/01/2015	13412	ARMÁRIO EMBUTIDO PARA PIA COM 06 PORTAS E 03 GAVETAS REVESTIDO EM FÓRMICA	2.285,33	10,00	228,53	2.056,80	10	17,14	1.028,40
dez/2019	12/01/2015	13414	ARMÁRIO EMBUTIDO PARA PIA COM 06 PORTAS E 03 GAVETAS REVESTIDO EM FÓRMICA	2.285,33	10,00	228,53	2.056,80	10	17,14	1.028,40
dez/2019	12/01/2015	13416	ARMÁRIO EMBUTIDO PARA PIA COM 06 PORTAS E 03 GAVETAS REVESTIDO EM FÓRMICA	2.285,33	10,00	228,53	2.056,80	10	17,14	1.028,40
dez/2019	12/01/2015	13417	ARMÁRIO EMBUTIDO PARA PIA COM 06 PORTAS E 03 GAVETAS REVESTIDO EM FÓRMICA	2.285,33	10,00	228,53	2.056,80	10	17,14	1.028,40
dez/2019	23/10/2014	13418	ARMÁRIO ALTO SEMI-ABERTO "F" 800 X 470 X 2100 "LXPXH"	1.035,57	10,00	103,56	932,01	10	7,77	442,69
dez/2019	23/10/2014	13419	ARMÁRIO ALTO SEMI-ABERTO "F" 800 X 470 X 2100 "LXPXH"	1.035,57	10,00	103,56	932,01	10	7,77	442,69
dez/2019	10/10/2014	13420	GAVETEIRO VOLANTE 03 GAVETAS "F" 400X520X630	357,69	10,00	35,77	321,92	10	2,68	152,89
dez/2019	06/10/2014	13421	ACESSÓRIO PAINEL DIVISOR DE MESA 1400(L)X450(P)X1X8MM	99,03	10,00	9,90	89,13	10	0,74	42,32
dez/2019	18/01/2018	13491	ARMÁRIO EM MADEIRA COM 02 PORTAS DE CORRER	200,00	10,00	20,00	180,00	10	1,50	144,00
dez/2019	23/10/2014	13492	ARMÁRIO BAIXO "F" 800X600X740	448,07	10,00	44,81	403,26	10	3,36	191,52
dez/2019	07/10/2014	13493	1095 - MESA REUNIAO "F" 1200X740 -	360,57	10,00	36,06	324,51	10	2,70	154,16
dez/2019	22/12/2015	13494	1094 - CADEIRA FIXA OP. S/BRACOS -	355,54	10,00	35,55	319,99	10	2,67	189,31

MES/ANO	DATA ENTRADA	Nº PATRIMONIO	DESCRICAO	VR. AQUISICAO (R\$)	% RESIDUAL	VR. RESIDUAL (R\$)	BASE CALC. DEPRECIACAO (R\$)	VIDA UTIL (ANOS)	DEPRECIACAO MENSAL (R\$)	VR. ATUAL (R\$)
dez/2019	22/12/2015	13495	1094 - CADEIRA FIXA OP. S/BRACOS -	355,54	10,00	35,55	319,99	10	2,67	189,31
dez/2019	22/12/2015	13496	1094 - CADEIRA FIXA OP. S/BRACOS -	355,54	10,00	35,55	319,99	10	2,67	189,31
dez/2019	22/12/2015	13497	1094 - CADEIRA FIXA OP. S/BRACOS -	355,54	10,00	35,55	319,99	10	2,67	189,31
dez/2019	05/05/2017	13498	ESTANTE FENIX LIVROS SF 04 AZ ROYAL/CZ CRISTAL	1.281,25	10,00	128,13	1.153,12	10	9,61	845,63
dez/2019	05/05/2017	13499	ESTANTE FENIX LIVROS SF 04 AZ ROYAL/CZ CRISTAL	1.281,25	10,00	128,13	1.153,12	10	9,61	845,63
dez/2019	05/05/2017	13500	ESTANTE FENIX LIVROS SF 04 AZ ROYAL/CZ CRISTAL	1.281,25	10,00	128,13	1.153,12	10	9,61	845,63
dez/2019	05/05/2017	13501	ESTANTE FENIX LIVROS SF 04 AZ ROYAL/CZ CRISTAL	1.281,25	10,00	128,13	1.153,12	10	9,61	845,63
dez/2019	05/05/2017	13502	ESTANTE FENIX LIVROS SF 04 AZ ROYAL/CZ CRISTAL	1.281,25	10,00	128,13	1.153,12	10	9,61	845,63
dez/2019	05/05/2017	13503	ESTANTE FENIX LIVROS SF 04 AZ ROYAL/CZ CRISTAL	1.281,25	10,00	128,13	1.153,12	10	9,61	845,63
dez/2019	05/05/2017	13504	ESTANTE FENIX LIVROS SF 04 AZ ROYAL/CZ CRISTAL	1.281,25	10,00	128,13	1.153,12	10	9,61	845,63
dez/2019	05/05/2017	13505	ESTANTE FENIX LIVROS SF 04 AZ ROYAL/CZ CRISTAL	1.281,25	10,00	128,13	1.153,12	10	9,61	845,63
dez/2019	05/05/2017	13506	ESTANTE FENIX LIVROS SF 04 AZ ROYAL/CZ CRISTAL	1.281,25	10,00	128,13	1.153,12	10	9,61	845,63
dez/2019	05/05/2017	13507	ESTANTE FENIX LIVROS SF 04 AZ ROYAL/CZ CRISTAL	1.281,25	10,00	128,13	1.153,12	10	9,61	845,63
dez/2019	05/05/2017	13508	ESTANTE FENIX LIVROS SF 04 AZ ROYAL/CZ CRISTAL	1.281,25	10,00	128,13	1.153,12	10	9,61	845,63
dez/2019	05/05/2017	13509	ESTANTE FENIX LIVROS SF 04 AZ ROYAL/CZ CRISTAL	1.281,25	10,00	128,13	1.153,12	10	9,61	845,63
dez/2019	05/05/2017	13510	ESTANTE FENIX LIVROS SF 04 AZ ROYAL/CZ CRISTAL	1.281,25	10,00	128,13	1.153,12	10	9,61	845,63
dez/2019	05/05/2017	13511	ESTANTE FENIX LIVROS SF 04 AZ ROYAL/CZ CRISTAL	1.281,25	10,00	128,13	1.153,12	10	9,61	845,63
dez/2019	05/05/2017	13512	ESTANTE FENIX LIVROS SF 04 AZ ROYAL/CZ CRISTAL	1.281,25	10,00	128,13	1.153,12	10	9,61	845,63
dez/2019	05/05/2017	13513	ESTANTE FENIX LIVROS SF 04 AZ ROYAL/CZ CRISTAL	1.281,25	10,00	128,13	1.153,12	10	9,61	845,63
dez/2019	05/05/2017	13514	ESTANTE EGIDE MULTI 2,0M 450 AZ ROYAL/CZ CRISTAL	1.405,49	10,00	140,55	1.264,94	10	10,54	927,63
dez/2019	05/05/2017	13515	ESTANTE EGIDE MULTI 2,0M 450 AZ ROYAL/CZ CRISTAL	1.405,49	10,00	140,55	1.264,94	10	10,54	927,63

MES/ANO	DATA ENTRADA	Nº PATRIMONIO	DESCRICAO	VR. AQUISICAO (R\$)	% RESIDUAL	VR. RESIDUAL (R\$)	BASE CALC. DEPRECIACAO (R\$)	VIDA UTIL (ANOS)	DEPRECIACAO MENSAL (R\$)	VR. ATUAL (R\$)
---------	--------------	---------------	-----------	---------------------	------------	--------------------	------------------------------	------------------	--------------------------	-----------------

dez/2019	05/05/2017	13516	ESTANTE EGIDE MULTI 2,0M 450 AZ ROYAL/CZ CRISTAL	1.405,49	10,00	140,55	1.264,94	10	10,54	927,63
dez/2019	05/05/2017	13517	ESTANTE EGIDE MULTI 2,0M 450 AZ ROYAL/CZ CRISTAL	1.405,49	10,00	140,55	1.264,94	10	10,54	927,63
dez/2019	05/05/2017	13518	ESTANTE EGIDE MULTI 2,0M 450 AZ ROYAL/CZ CRISTAL	1.405,49	10,00	140,55	1.264,94	10	10,54	927,63
dez/2019	05/05/2017	13519	ESTANTE EGIDE MULTI 2,0M 450 AZ ROYAL/CZ CRISTAL	1.405,49	10,00	140,55	1.264,94	10	10,54	927,63
dez/2019	05/05/2017	13520	ESTANTE EGIDE MULTI 2,0M 450 AZ ROYAL/CZ CRISTAL	1.405,49	10,00	140,55	1.264,94	10	10,54	927,63
dez/2019	05/05/2017	13521	ESTANTE EGIDE MULTI 2,0M 450 AZ ROYAL/CZ CRISTAL	1.405,49	10,00	140,55	1.264,94	10	10,54	927,63
dez/2019	05/05/2017	13522	ESTANTE EGIDE MULTI 2,0M 450 AZ ROYAL/CZ CRISTAL	1.405,49	10,00	140,55	1.264,94	10	10,54	927,63
dez/2019	05/05/2017	13523	ESTANTE EGIDE MULTI 2,0M 450 AZ ROYAL/CZ CRISTAL	1.405,49	10,00	140,55	1.264,94	10	10,54	927,63
dez/2019	05/05/2017	13524	ESTANTE EGIDE MULTI 2,0M 450 AZ ROYAL/CZ CRISTAL	1.405,49	10,00	140,55	1.264,94	10	10,54	927,63
dez/2019	05/05/2017	13525	ESTANTE EGIDE MULTI 2,0M 450 AZ ROYAL/CZ CRISTAL	1.405,49	10,00	140,55	1.264,94	10	10,54	927,63
dez/2019	05/05/2017	13526	ESTANTE EGIDE MULTI 2,0M 450 AZ ROYAL/CZ CRISTAL	1.405,49	10,00	140,55	1.264,94	10	10,54	927,63
dez/2019	05/05/2017	13527	ESTANTE EGIDE MULTI 2,0M 450 AZ ROYAL/CZ CRISTAL	1.405,49	10,00	140,55	1.264,94	10	10,54	927,63
dez/2019	05/05/2017	13528	ESTANTE EGIDE MULTI 2,0M 450 AZ ROYAL/CZ CRISTAL	1.405,49	10,00	140,55	1.264,94	10	10,54	927,63
dez/2019	05/05/2017	13529	ESTANTE EGIDE MULTI 2,0M 450 AZ ROYAL/CZ CRISTAL	1.405,49	10,00	140,55	1.264,94	10	10,54	927,63
dez/2019	05/05/2017	13530	ESTANTE EGIDE MULTI 2,0M 450 AZ ROYAL/CZ CRISTAL	1.405,49	10,00	140,55	1.264,94	10	10,54	927,63
dez/2019	05/05/2017	13531	ESTANTE EGIDE MULTI 2,0M 450 AZ ROYAL/CZ CRISTAL	1.405,49	10,00	140,55	1.264,94	10	10,54	927,63
dez/2019	05/05/2017	13532	ESTANTE EGIDE MULTI 2,0M 450 AZ ROYAL/CZ CRISTAL	1.405,49	10,00	140,55	1.264,94	10	10,54	927,63
dez/2019	05/05/2017	13533	ESTANTE EGIDE MULTI 2,0M 450 AZ ROYAL/CZ CRISTAL	1.405,49	10,00	140,55	1.264,94	10	10,54	927,63
dez/2019	05/05/2017	13534	ESTANTE EGIDE MULTI 2,0M 450 AZ ROYAL/CZ CRISTAL	1.405,49	10,00	140,55	1.264,94	10	10,54	927,63
dez/2019	05/05/2017	13535	ESTANTE EGIDE MULTI 2,0M 450 AZ ROYAL/CZ CRISTAL	1.405,49	10,00	140,55	1.264,94	10	10,54	927,63

MES/ANO	DATA ENTRADA	Nº PATRIMONIO	DESCRICAO	VR. AQUISICAO (R\$)	% RESIDUAL	VR. RESIDUAL (R\$)	BASE CALC. DEPRECIACAO (R\$)	VIDA UTIL (ANOS)	DEPRECIACAO MENSAL (R\$)	VR. ATUAL (R\$)
---------	--------------	---------------	-----------	---------------------	------------	--------------------	------------------------------	------------------	--------------------------	-----------------

dez/2019	05/05/2017	13536	ESTANTE EGIDE MULTI 2,0M 450 AZ ROYAL/CZ CRISTAL	1.405,49	10,00	140,55	1.264,94	10	10,54	927,63
dez/2019	05/05/2017	13537	ESTANTE EGIDE MULTI 2,0M 450 AZ ROYAL/CZ CRISTAL	1.405,49	10,00	140,55	1.264,94	10	10,54	927,63
dez/2019	05/05/2017	13538	ESTANTE EGIDE MULTI 2,0M 450 AZ ROYAL/CZ CRISTAL	1.405,49	10,00	140,55	1.264,94	10	10,54	927,63
dez/2019	05/05/2017	13539	ESTANTE EGIDE MULTI 2,0M 450 AZ ROYAL/CZ CRISTAL	1.405,49	10,00	140,55	1.264,94	10	10,54	927,63
dez/2019	05/05/2017	13540	ESTANTE EGIDE MULTI 2,0M 450 AZ ROYAL/CZ CRISTAL	1.405,49	10,00	140,55	1.264,94	10	10,54	927,63
dez/2019	05/05/2017	13541	ESTANTE EGIDE MULTI 2,0M 450 AZ ROYAL/CZ CRISTAL	1.405,49	10,00	140,55	1.264,94	10	10,54	927,63
dez/2019	05/05/2017	13542	ESTANTE EGIDE MULTI 2,0M 450 AZ ROYAL/CZ CRISTAL	1.405,49	10,00	140,55	1.264,94	10	10,54	927,63
dez/2019	05/05/2017	13543	ESTANTE EGIDE MULTI 2,0M 450 AZ ROYAL/CZ CRISTAL	1.405,49	10,00	140,55	1.264,94	10	10,54	927,63
dez/2019	05/05/2017	13544	ESTANTE EGIDE MULTI 2,0M 450 AZ ROYAL/CZ CRISTAL	1.405,49	10,00	140,55	1.264,94	10	10,54	927,63
dez/2019	05/05/2017	13545	ESTANTE EGIDE MULTI 2,0M 450 AZ ROYAL/CZ CRISTAL	1.405,49	10,00	140,55	1.264,94	10	10,54	927,63
dez/2019	01/12/2015	13549	ESTANTE LIVROS SF 04 AZ ROYAL/CZ CRISTAL	837,20	10,00	83,72	753,48	10	6,28	445,81
dez/2019	01/12/2015	13550	ESTANTE LIVROS SF 04 AZ ROYAL/CZ CRISTAL	837,20	10,00	83,72	753,48	10	6,28	445,81
dez/2019	18/01/2018	13552	CADEIRA FIXA COM BRAÇO	120,00	10,00	12,00	108,00	10	0,90	86,40
dez/2019	12/01/2015	13553	ARMÁRIO REVESTIDO EM FÓRMICA COM 02 PORTAS DE CORRER E 03 GAVETAS	1.210,82	10,00	121,08	1.089,74	10	9,08	544,88
dez/2019	12/01/2015	13554	ARMÁRIO REVESTIDO EM FÓRMICA COM 04 PORTAS DE CORRER E 04 GAVETAS	1.260,80	10,00	126,08	1.134,72	10	9,46	567,36
dez/2019	12/01/2015	13555	ARMÁRIO REVESTIDO EM FÓRMICA PARA PIA EMBUTIDO COM 07 PORTAS E 04 GAVETAS	1.430,00	10,00	143,00	1.287,00	10	10,73	643,50
dez/2019	18/01/2018	13560	CADEIRA FIXA COM BRAÇO	120,00	10,00	12,00	108,00	10	0,90	86,40
dez/2019	30/09/2014	13574	MESA RETA F 1200X600X740	395,19	10,00	39,52	355,67	10	2,96	165,97
dez/2019	30/09/2014	13579	MESA RETA F 1200X600X740	395,19	10,00	39,52	355,67	10	2,96	165,97
dez/2019	23/10/2014	13580	ARMÁRIO BAIXO "F" 800X600X740	448,07	10,00	44,81	403,26	10	3,36	191,52
dez/2019	30/09/2014	13584	MESA RETA F 1200X600X740	395,19	10,00	39,52	355,67	10	2,96	165,97

MES/ANO	DATA ENTRADA	Nº PATRIMONIO	DESCRICAO	VR. AQUISICAO (R\$)	% RESIDUAL	VR. RESIDUAL (R\$)	BASE CALC. DEPRECIACAO (R\$)	VIDA UTIL (ANOS)	DEPRECIACAO MENSAL (R\$)	VR. ATUAL (R\$)
dez/2019	30/09/2014	13585	MESA RETA F 1200X600X740	395,19	10,00	39,52	355,67	10	2,96	165,97
dez/2019	01/10/2014	13605	GAVETEIRO VOLANTE 03 GAVETAS "F" 400X520X630	357,69	10,00	35,77	321,92	10	2,68	152,89
dez/2019	01/10/2014	13647	GAVETEIRO VOLANTE 03 GAVETAS "F" 400X520X630	357,69	10,00	35,77	321,92	10	2,68	152,89
dez/2019	18/01/2018	13658	MESA EXECUTIVA RETANGULAR E 1800X800X740	629,80	10,00	62,98	566,82	10	4,72	453,44
dez/2019	18/01/2018	13659	MESA AUXILIAR EXECUTIVA E 1000X600X740	377,88	10,00	37,79	340,09	10	2,83	272,07
dez/2019	15/06/2016	13662	POLTRONA PARA AUDITÓRIO REBATÍVEL	2.172,00	10,00	217,20	1.954,80	10	16,29	1.254,33
dez/2019	15/06/2016	13663	POLTRONA PARA AUDITÓRIO REBATÍVEL	2.172,00	10,00	217,20	1.954,80	10	16,29	1.254,33
dez/2019	15/06/2016	13664	POLTRONA PARA AUDITÓRIO REBATÍVEL	2.172,00	10,00	217,20	1.954,80	10	16,29	1.254,33
dez/2019	15/06/2016	13665	POLTRONA PARA AUDITÓRIO REBATÍVEL	2.172,00	10,00	217,20	1.954,80	10	16,29	1.254,33
dez/2019	15/06/2016	13666	POLTRONA PARA AUDITÓRIO REBATÍVEL	2.172,00	10,00	217,20	1.954,80	10	16,29	1.254,33
dez/2019	15/06/2016	13667	POLTRONA PARA AUDITÓRIO REBATÍVEL	2.172,00	10,00	217,20	1.954,80	10	16,29	1.254,33
dez/2019	15/06/2016	13668	POLTRONA PARA AUDITÓRIO REBATÍVEL	2.172,00	10,00	217,20	1.954,80	10	16,29	1.254,33
dez/2019	15/06/2016	13669	POLTRONA PARA AUDITÓRIO REBATÍVEL	2.172,00	10,00	217,20	1.954,80	10	16,29	1.254,33
dez/2019	15/06/2016	13670	POLTRONA PARA AUDITÓRIO REBATÍVEL	2.172,00	10,00	217,20	1.954,80	10	16,29	1.254,33
dez/2019	15/06/2016	13671	POLTRONA PARA AUDITÓRIO REBATÍVEL	2.172,00	10,00	217,20	1.954,80	10	16,29	1.254,33
dez/2019	15/06/2016	13672	POLTRONA PARA AUDITÓRIO REBATÍVEL	2.172,00	10,00	217,20	1.954,80	10	16,29	1.254,33
dez/2019	15/06/2016	13673	POLTRONA PARA AUDITÓRIO REBATÍVEL	2.172,00	10,00	217,20	1.954,80	10	16,29	1.254,33
dez/2019	15/06/2016	13674	POLTRONA PARA AUDITÓRIO REBATÍVEL	2.172,00	10,00	217,20	1.954,80	10	16,29	1.254,33
dez/2019	15/06/2016	13675	POLTRONA PARA AUDITÓRIO REBATÍVEL	2.172,00	10,00	217,20	1.954,80	10	16,29	1.254,33
dez/2019	15/06/2016	13676	POLTRONA PARA AUDITÓRIO REBATÍVEL	2.172,00	10,00	217,20	1.954,80	10	16,29	1.254,33
dez/2019	15/06/2016	13677	POLTRONA PARA AUDITÓRIO REBATÍVEL	2.172,00	10,00	217,20	1.954,80	10	16,29	1.254,33

MES/ANO	DATA ENTRADA	Nº PATRIMONIO	DESCRICAO	VR. AQUISICAO (R\$)	% RESIDUAL	VR. RESIDUAL (R\$)	BASE CALC. DEPRECIACAO (R\$)	VIDA UTIL (ANOS)	DEPRECIACAO MENSAL (R\$)	VR. ATUAL (R\$)
dez/2019	15/06/2016	13678	POLTRONA PARA AUDITÓRIO REBATÍVEL	2.172,00	10,00	217,20	1.954,80	10	16,29	1.254,33
dez/2019	15/06/2016	13679	POLTRONA PARA AUDITÓRIO REBATÍVEL	2.172,00	10,00	217,20	1.954,80	10	16,29	1.254,33
dez/2019	15/06/2016	13680	POLTRONA PARA AUDITÓRIO REBATÍVEL	2.172,00	10,00	217,20	1.954,80	10	16,29	1.254,33
dez/2019	15/06/2016	13681	POLTRONA PARA AUDITÓRIO REBATÍVEL	2.172,00	10,00	217,20	1.954,80	10	16,29	1.254,33
dez/2019	15/06/2016	13682	POLTRONA PARA AUDITÓRIO REBATÍVEL	2.172,00	10,00	217,20	1.954,80	10	16,29	1.254,33
dez/2019	15/06/2016	13683	POLTRONA PARA AUDITÓRIO REBATÍVEL	2.172,00	10,00	217,20	1.954,80	10	16,29	1.254,33
dez/2019	15/06/2016	13684	POLTRONA PARA AUDITÓRIO REBATÍVEL	2.172,00	10,00	217,20	1.954,80	10	16,29	1.254,33
dez/2019	15/06/2016	13685	POLTRONA PARA AUDITÓRIO REBATÍVEL	2.172,00	10,00	217,20	1.954,80	10	16,29	1.254,33
dez/2019	15/06/2016	13686	POLTRONA PARA AUDITÓRIO REBATÍVEL	2.172,00	10,00	217,20	1.954,80	10	16,29	1.254,33
dez/2019	15/06/2016	13687	POLTRONA PARA AUDITÓRIO REBATÍVEL	2.172,00	10,00	217,20	1.954,80	10	16,29	1.254,33
dez/2019	15/06/2016	13688	POLTRONA PARA AUDITÓRIO REBATÍVEL	2.172,00	10,00	217,20	1.954,80	10	16,29	1.254,33
dez/2019	15/06/2016	13689	POLTRONA PARA AUDITÓRIO REBATÍVEL	2.172,00	10,00	217,20	1.954,80	10	16,29	1.254,33
dez/2019	15/06/2016	13690	POLTRONA PARA AUDITÓRIO REBATÍVEL	2.172,00	10,00	217,20	1.954,80	10	16,29	1.254,33
dez/2019	15/06/2016	13691	POLTRONA PARA AUDITÓRIO REBATÍVEL	2.172,00	10,00	217,20	1.954,80	10	16,29	1.254,33
dez/2019	15/06/2016	13692	POLTRONA PARA AUDITÓRIO REBATÍVEL	2.172,00	10,00	217,20	1.954,80	10	16,29	1.254,33
dez/2019	15/06/2016	13693	POLTRONA PARA AUDITÓRIO REBATÍVEL	2.172,00	10,00	217,20	1.954,80	10	16,29	1.254,33
dez/2019	15/06/2016	13694	POLTRONA PARA AUDITÓRIO REBATÍVEL	2.172,00	10,00	217,20	1.954,80	10	16,29	1.254,33
dez/2019	15/06/2016	13695	POLTRONA PARA AUDITÓRIO REBATÍVEL	2.172,00	10,00	217,20	1.954,80	10	16,29	1.254,33
dez/2019	15/06/2016	13696	POLTRONA PARA AUDITÓRIO REBATÍVEL	2.172,00	10,00	217,20	1.954,80	10	16,29	1.254,33
dez/2019	15/06/2016	13697	POLTRONA PARA AUDITÓRIO REBATÍVEL	2.172,00	10,00	217,20	1.954,80	10	16,29	1.254,33
dez/2019	15/06/2016	13698	POLTRONA PARA AUDITÓRIO REBATÍVEL	2.172,00	10,00	217,20	1.954,80	10	16,29	1.254,33

MES/ANO	DATA ENTRADA	Nº PATRIMONIO	DESCRICAO	VR. AQUISICAO (R\$)	% RESIDUAL	VR. RESIDUAL (R\$)	BASE CALC. DEPRECIACAO (R\$)	VIDA UTIL (ANOS)	DEPRECIACAO MENSAL (R\$)	VR. ATUAL (R\$)
---------	--------------	---------------	-----------	---------------------	------------	--------------------	------------------------------	------------------	--------------------------	-----------------

dez/2019	15/06/2016	13699	POLTRONA PARA AUDITÓRIO REBATÍVEL	2.172,00	10,00	217,20	1.954,80	10	16,29	1.254,33
dez/2019	15/06/2016	13700	POLTRONA PARA AUDITÓRIO REBATÍVEL	2.172,00	10,00	217,20	1.954,80	10	16,29	1.254,33
dez/2019	15/06/2016	13701	POLTRONA PARA AUDITÓRIO REBATÍVEL	2.172,00	10,00	217,20	1.954,80	10	16,29	1.254,33
dez/2019	15/06/2016	13702	POLTRONA PARA AUDITÓRIO REBATÍVEL	2.172,00	10,00	217,20	1.954,80	10	16,29	1.254,33
dez/2019	15/06/2016	13703	POLTRONA PARA AUDITÓRIO REBATÍVEL	2.172,00	10,00	217,20	1.954,80	10	16,29	1.254,33
dez/2019	15/06/2016	13704	POLTRONA PARA AUDITÓRIO REBATÍVEL	2.172,00	10,00	217,20	1.954,80	10	16,29	1.254,33
dez/2019	15/06/2016	13705	POLTRONA PARA AUDITÓRIO REBATÍVEL	2.172,00	10,00	217,20	1.954,80	10	16,29	1.254,33
dez/2019	15/06/2016	13706	POLTRONA PARA AUDITÓRIO REBATÍVEL	2.172,00	10,00	217,20	1.954,80	10	16,29	1.254,33
dez/2019	15/06/2016	13707	POLTRONA PARA AUDITÓRIO REBATÍVEL	2.172,00	10,00	217,20	1.954,80	10	16,29	1.254,33
dez/2019	15/06/2016	13708	POLTRONA PARA AUDITÓRIO REBATÍVEL	2.172,00	10,00	217,20	1.954,80	10	16,29	1.254,33
dez/2019	15/06/2016	13709	POLTRONA PARA AUDITÓRIO REBATÍVEL	2.172,00	10,00	217,20	1.954,80	10	16,29	1.254,33
dez/2019	15/06/2016	13710	POLTRONA PARA AUDITÓRIO REBATÍVEL	2.172,00	10,00	217,20	1.954,80	10	16,29	1.254,33
dez/2019	15/06/2016	13711	POLTRONA PARA AUDITÓRIO REBATÍVEL	2.172,00	10,00	217,20	1.954,80	10	16,29	1.254,33
dez/2019	15/06/2016	13712	POLTRONA PARA AUDITÓRIO REBATÍVEL	2.172,00	10,00	217,20	1.954,80	10	16,29	1.254,33
dez/2019	15/06/2016	13713	POLTRONA PARA AUDITÓRIO REBATÍVEL	2.172,00	10,00	217,20	1.954,80	10	16,29	1.254,33
dez/2019	15/06/2016	13714	POLTRONA PARA AUDITÓRIO REBATÍVEL	2.172,00	10,00	217,20	1.954,80	10	16,29	1.254,33
dez/2019	15/06/2016	13715	POLTRONA PARA AUDITÓRIO REBATÍVEL	2.172,00	10,00	217,20	1.954,80	10	16,29	1.254,33
dez/2019	15/06/2016	13716	POLTRONA PARA AUDITÓRIO REBATÍVEL	2.172,00	10,00	217,20	1.954,80	10	16,29	1.254,33
dez/2019	15/06/2016	13717	POLTRONA PARA AUDITÓRIO REBATÍVEL	2.172,00	10,00	217,20	1.954,80	10	16,29	1.254,33
dez/2019	15/06/2016	13718	POLTRONA PARA AUDITÓRIO REBATÍVEL	2.172,00	10,00	217,20	1.954,80	10	16,29	1.254,33

MES/ANO	DATA ENTRADA	Nº PATRIMONIO	DESCRICAO	VR. AQUISICAO (R\$)	% RESIDUAL	VR. RESIDUAL (R\$)	BASE CALC. DEPRECIACAO (R\$)	VIDA UTIL (ANOS)	DEPRECIACAO MENSAL (R\$)	VR. ATUAL (R\$)
---------	--------------	---------------	-----------	---------------------	------------	--------------------	------------------------------	------------------	--------------------------	-----------------

dez/2019	15/06/2016	13719	POLTRONA PARA AUDITÓRIO REBATÍVEL	2.172,00	10,00	217,20	1.954,80	10	16,29	1.254,33
dez/2019	15/06/2016	13720	POLTRONA PARA AUDITÓRIO REBATÍVEL	2.172,00	10,00	217,20	1.954,80	10	16,29	1.254,33
dez/2019	15/06/2016	13721	POLTRONA PARA AUDITÓRIO REBATÍVEL	2.172,00	10,00	217,20	1.954,80	10	16,29	1.254,33
dez/2019	15/06/2016	13722	POLTRONA PARA AUDITÓRIO REBATÍVEL	2.172,00	10,00	217,20	1.954,80	10	16,29	1.254,33
dez/2019	15/06/2016	13723	POLTRONA PARA AUDITÓRIO REBATÍVEL	2.172,00	10,00	217,20	1.954,80	10	16,29	1.254,33
dez/2019	15/06/2016	13724	POLTRONA PARA AUDITÓRIO REBATÍVEL	2.172,00	10,00	217,20	1.954,80	10	16,29	1.254,33
dez/2019	15/06/2016	13725	POLTRONA PARA AUDITÓRIO REBATÍVEL	2.172,00	10,00	217,20	1.954,80	10	16,29	1.254,33
dez/2019	15/06/2016	13726	POLTRONA PARA AUDITÓRIO REBATÍVEL	2.172,00	10,00	217,20	1.954,80	10	16,29	1.254,33
dez/2019	15/06/2016	13727	POLTRONA PARA AUDITÓRIO REBATÍVEL	2.172,00	10,00	217,20	1.954,80	10	16,29	1.254,33
dez/2019	15/06/2016	13728	POLTRONA PARA AUDITÓRIO REBATÍVEL	2.172,00	10,00	217,20	1.954,80	10	16,29	1.254,33
dez/2019	15/06/2016	13729	POLTRONA PARA AUDITÓRIO REBATÍVEL	2.172,00	10,00	217,20	1.954,80	10	16,29	1.254,33
dez/2019	15/06/2016	13730	POLTRONA PARA AUDITÓRIO REBATÍVEL	2.172,00	10,00	217,20	1.954,80	10	16,29	1.254,33
dez/2019	15/06/2016	13731	POLTRONA PARA AUDITÓRIO REBATÍVEL	2.172,00	10,00	217,20	1.954,80	10	16,29	1.254,33
dez/2019	15/06/2016	13732	POLTRONA PARA AUDITÓRIO REBATÍVEL	2.172,00	10,00	217,20	1.954,80	10	16,29	1.254,33
dez/2019	15/06/2016	13733	POLTRONA PARA AUDITÓRIO REBATÍVEL	2.172,00	10,00	217,20	1.954,80	10	16,29	1.254,33
dez/2019	15/06/2016	13734	POLTRONA PARA AUDITÓRIO REBATÍVEL	2.172,00	10,00	217,20	1.954,80	10	16,29	1.254,33
dez/2019	15/06/2016	13735	POLTRONA PARA AUDITÓRIO REBATÍVEL	2.172,00	10,00	217,20	1.954,80	10	16,29	1.254,33
dez/2019	15/06/2016	13736	POLTRONA PARA AUDITÓRIO REBATÍVEL	2.172,00	10,00	217,20	1.954,80	10	16,29	1.254,33
dez/2019	15/06/2016	13737	POLTRONA PARA AUDITÓRIO REBATÍVEL	2.172,00	10,00	217,20	1.954,80	10	16,29	1.254,33
dez/2019	15/06/2016	13738	POLTRONA PARA AUDITÓRIO REBATÍVEL	2.172,00	10,00	217,20	1.954,80	10	16,29	1.254,33

MES/ANO	DATA ENTRADA	Nº PATRIMONIO	DESCRICAO	VR. AQUISICAO (R\$)	% RESIDUAL	VR. RESIDUAL (R\$)	BASE CALC. DEPRECIACAO (R\$)	VIDA UTIL (ANOS)	DEPRECIACAO MENSAL (R\$)	VR. ATUAL (R\$)
---------	--------------	---------------	-----------	---------------------	------------	--------------------	------------------------------	------------------	--------------------------	-----------------

dez/2019	15/06/2016	13739	POLTRONA PARA AUDITÓRIO REBATÍVEL	2.172,00	10,00	217,20	1.954,80	10	16,29	1.254,33
dez/2019	15/06/2016	13740	POLTRONA PARA AUDITÓRIO REBATÍVEL	2.172,00	10,00	217,20	1.954,80	10	16,29	1.254,33
dez/2019	15/06/2016	13741	POLTRONA PARA AUDITÓRIO REBATÍVEL	2.172,00	10,00	217,20	1.954,80	10	16,29	1.254,33
dez/2019	15/06/2016	13742	POLTRONA PARA AUDITÓRIO REBATÍVEL	2.172,00	10,00	217,20	1.954,80	10	16,29	1.254,33
dez/2019	15/06/2016	13743	POLTRONA PARA AUDITÓRIO REBATÍVEL	2.172,00	10,00	217,20	1.954,80	10	16,29	1.254,33
dez/2019	15/06/2016	13744	POLTRONA PARA AUDITÓRIO REBATÍVEL	2.172,00	10,00	217,20	1.954,80	10	16,29	1.254,33
dez/2019	15/06/2016	13745	POLTRONA PARA AUDITÓRIO REBATÍVEL	2.172,00	10,00	217,20	1.954,80	10	16,29	1.254,33
dez/2019	15/06/2016	13746	POLTRONA PARA AUDITÓRIO REBATÍVEL	2.172,00	10,00	217,20	1.954,80	10	16,29	1.254,33
dez/2019	15/06/2016	13747	POLTRONA PARA AUDITÓRIO REBATÍVEL	2.172,00	10,00	217,20	1.954,80	10	16,29	1.254,33
dez/2019	15/06/2016	13748	POLTRONA PARA AUDITÓRIO REBATÍVEL	2.172,00	10,00	217,20	1.954,80	10	16,29	1.254,33
dez/2019	15/06/2016	13749	POLTRONA PARA AUDITÓRIO REBATÍVEL	2.172,00	10,00	217,20	1.954,80	10	16,29	1.254,33
dez/2019	15/06/2016	13750	POLTRONA PARA AUDITÓRIO REBATÍVEL	2.172,00	10,00	217,20	1.954,80	10	16,29	1.254,33
dez/2019	15/06/2016	13751	POLTRONA PARA AUDITÓRIO REBATÍVEL	2.172,00	10,00	217,20	1.954,80	10	16,29	1.254,33
dez/2019	15/06/2016	13752	POLTRONA PARA AUDITÓRIO REBATÍVEL	2.172,00	10,00	217,20	1.954,80	10	16,29	1.254,33
dez/2019	15/06/2016	13753	POLTRONA PARA AUDITÓRIO REBATÍVEL	2.172,00	10,00	217,20	1.954,80	10	16,29	1.254,33
dez/2019	15/06/2016	13754	POLTRONA PARA AUDITÓRIO REBATÍVEL	2.172,00	10,00	217,20	1.954,80	10	16,29	1.254,33
dez/2019	15/06/2016	13755	POLTRONA PARA AUDITÓRIO REBATÍVEL	2.172,00	10,00	217,20	1.954,80	10	16,29	1.254,33
dez/2019	15/06/2016	13756	POLTRONA PARA AUDITÓRIO REBATÍVEL	2.172,00	10,00	217,20	1.954,80	10	16,29	1.254,33
dez/2019	15/06/2016	13757	POLTRONA PARA AUDITÓRIO REBATÍVEL	2.172,00	10,00	217,20	1.954,80	10	16,29	1.254,33
dez/2019	15/06/2016	13758	POLTRONA PARA AUDITÓRIO REBATÍVEL	2.172,00	10,00	217,20	1.954,80	10	16,29	1.254,33

MES/ANO	DATA ENTRADA	Nº PATRIMONIO	DESCRICAO	VR. AQUISICAO (R\$)	% RESIDUAL	VR. RESIDUAL (R\$)	BASE CALC. DEPRECIACAO (R\$)	VIDA UTIL (ANOS)	DEPRECIACAO MENSAL (R\$)	VR. ATUAL (R\$)
---------	--------------	---------------	-----------	---------------------	------------	--------------------	------------------------------	------------------	--------------------------	-----------------

dez/2019	15/06/2016	13759	POLTRONA PARA AUDITÓRIO REBATÍVEL	2.172,00	10,00	217,20	1.954,80	10	16,29	1.254,33
dez/2019	15/06/2016	13760	POLTRONA PARA AUDITÓRIO REBATÍVEL	2.172,00	10,00	217,20	1.954,80	10	16,29	1.254,33
dez/2019	15/06/2016	13761	POLTRONA PARA AUDITÓRIO REBATÍVEL	2.172,00	10,00	217,20	1.954,80	10	16,29	1.254,33
dez/2019	15/06/2016	13762	POLTRONA PARA AUDITÓRIO REBATÍVEL	2.172,00	10,00	217,20	1.954,80	10	16,29	1.254,33
dez/2019	15/06/2016	13763	POLTRONA PARA AUDITÓRIO REBATÍVEL	2.172,00	10,00	217,20	1.954,80	10	16,29	1.254,33
dez/2019	15/06/2016	13764	POLTRONA PARA AUDITÓRIO REBATÍVEL	2.172,00	10,00	217,20	1.954,80	10	16,29	1.254,33
dez/2019	15/06/2016	13765	POLTRONA PARA AUDITÓRIO REBATÍVEL	2.172,00	10,00	217,20	1.954,80	10	16,29	1.254,33
dez/2019	15/06/2016	13766	POLTRONA PARA AUDITÓRIO REBATÍVEL	2.172,00	10,00	217,20	1.954,80	10	16,29	1.254,33
dez/2019	15/06/2016	13767	POLTRONA PARA AUDITÓRIO REBATÍVEL	2.172,00	10,00	217,20	1.954,80	10	16,29	1.254,33
dez/2019	15/06/2016	13768	POLTRONA PARA AUDITÓRIO REBATÍVEL	2.172,00	10,00	217,20	1.954,80	10	16,29	1.254,33
dez/2019	15/06/2016	13769	POLTRONA PARA AUDITÓRIO REBATÍVEL	2.172,00	10,00	217,20	1.954,80	10	16,29	1.254,33
dez/2019	15/06/2016	13770	POLTRONA PARA AUDITÓRIO REBATÍVEL	2.172,00	10,00	217,20	1.954,80	10	16,29	1.254,33
dez/2019	15/06/2016	13771	POLTRONA PARA AUDITÓRIO REBATÍVEL	2.172,00	10,00	217,20	1.954,80	10	16,29	1.254,33
dez/2019	15/06/2016	13772	POLTRONA PARA AUDITÓRIO REBATÍVEL	2.172,00	10,00	217,20	1.954,80	10	16,29	1.254,33
dez/2019	15/06/2016	13773	POLTRONA PARA AUDITÓRIO REBATÍVEL	2.172,00	10,00	217,20	1.954,80	10	16,29	1.254,33
dez/2019	15/06/2016	13774	POLTRONA PARA AUDITÓRIO REBATÍVEL	2.172,00	10,00	217,20	1.954,80	10	16,29	1.254,33
dez/2019	15/06/2016	13775	POLTRONA PARA AUDITÓRIO REBATÍVEL	2.172,00	10,00	217,20	1.954,80	10	16,29	1.254,33
dez/2019	15/06/2016	13776	POLTRONA PARA AUDITÓRIO REBATÍVEL	2.172,00	10,00	217,20	1.954,80	10	16,29	1.254,33
dez/2019	15/06/2016	13777	POLTRONA PARA AUDITÓRIO REBATÍVEL	2.172,00	10,00	217,20	1.954,80	10	16,29	1.254,33
dez/2019	15/06/2016	13778	POLTRONA PARA AUDITÓRIO REBATÍVEL	2.172,00	10,00	217,20	1.954,80	10	16,29	1.254,33

MES/ANO	DATA ENTRADA	Nº PATRIMONIO	DESCRICAO	VR. AQUISICAO (R\$)	% RESIDUAL	VR. RESIDUAL (R\$)	BASE CALC. DEPRECIACAO (R\$)	VIDA UTIL (ANOS)	DEPRECIACAO MENSAL (R\$)	VR. ATUAL (R\$)
---------	--------------	---------------	-----------	---------------------	------------	--------------------	------------------------------	------------------	--------------------------	-----------------

dez/2019	15/06/2016	13779	POLTRONA PARA AUDITÓRIO REBATÍVEL	2.172,00	10,00	217,20	1.954,80	10	16,29	1.254,33
dez/2019	15/06/2016	13780	POLTRONA PARA AUDITÓRIO REBATÍVEL	2.172,00	10,00	217,20	1.954,80	10	16,29	1.254,33
dez/2019	15/06/2016	13781	POLTRONA PARA AUDITÓRIO REBATÍVEL	2.172,00	10,00	217,20	1.954,80	10	16,29	1.254,33
dez/2019	15/06/2016	13782	POLTRONA PARA AUDITÓRIO REBATÍVEL	2.172,00	10,00	217,20	1.954,80	10	16,29	1.254,33
dez/2019	15/06/2016	13783	POLTRONA PARA AUDITÓRIO REBATÍVEL	2.172,00	10,00	217,20	1.954,80	10	16,29	1.254,33
dez/2019	15/06/2016	13784	POLTRONA PARA AUDITÓRIO REBATÍVEL	2.172,00	10,00	217,20	1.954,80	10	16,29	1.254,33
dez/2019	15/06/2016	13785	POLTRONA PARA AUDITÓRIO REBATÍVEL	2.172,00	10,00	217,20	1.954,80	10	16,29	1.254,33
dez/2019	08/03/2017	13786	MÓVEL PROCESSO BANCADA PLENÁRIO	804,00	10,00	80,40	723,60	10	6,03	518,58
dez/2019	26/07/2017	13797	586 - CADEIRA FIXA SEM BRACOS ENCOSTO NAO REGULAVEIS -	268,00	10,00	26,80	241,20	10	2,01	180,90
dez/2019	26/07/2017	13798	586 - CADEIRA FIXA SEM BRACOS ENCOSTO NAO REGULAVEIS -	268,00	10,00	26,80	241,20	10	2,01	180,90
dez/2019	26/07/2017	13799	586 - CADEIRA FIXA SEM BRACOS ENCOSTO NAO REGULAVEIS -	268,00	10,00	26,80	241,20	10	2,01	180,90
dez/2019	26/07/2017	13800	586 - CADEIRA FIXA SEM BRACOS ENCOSTO NAO REGULAVEIS -	268,00	10,00	26,80	241,20	10	2,01	180,90
dez/2019	26/07/2017	13801	586 - CADEIRA FIXA SEM BRACOS ENCOSTO NAO REGULAVEIS -	268,00	10,00	26,80	241,20	10	2,01	180,90
dez/2019	26/07/2017	13802	586 - CADEIRA FIXA SEM BRACOS ENCOSTO NAO REGULAVEIS -	268,00	10,00	26,80	241,20	10	2,01	180,90
dez/2019	26/07/2017	13803	586 - CADEIRA FIXA SEM BRACOS ENCOSTO NAO REGULAVEIS -	268,00	10,00	26,80	241,20	10	2,01	180,90
dez/2019	26/07/2017	13804	586 - CADEIRA FIXA SEM BRACOS ENCOSTO NAO REGULAVEIS -	268,00	10,00	26,80	241,20	10	2,01	180,90
dez/2019	26/07/2017	13805	586 - CADEIRA FIXA SEM BRACOS ENCOSTO NAO REGULAVEIS -	268,00	10,00	26,80	241,20	10	2,01	180,90
dez/2019	26/07/2017	13806	586 - CADEIRA FIXA SEM BRACOS ENCOSTO NAO REGULAVEIS -	268,00	10,00	26,80	241,20	10	2,01	180,90
dez/2019	26/07/2017	13807	586 - CADEIRA FIXA SEM BRACOS ENCOSTO NAO REGULAVEIS -	268,00	10,00	26,80	241,20	10	2,01	180,90
dez/2019	26/07/2017	13808	586 - CADEIRA FIXA SEM BRACOS ENCOSTO NAO REGULAVEIS -	268,00	10,00	26,80	241,20	10	2,01	180,90

MES/ANO	DATA ENTRADA	N° PATRIMONIO	DESCRICAO	VR. AQUISICAO (R\$)	% RESIDUAL	VR. RESIDUAL (R\$)	BASE CALC. DEPRECIACAO (R\$)	VIDA UTIL (ANOS)	DEPRECIACAO MENSAL (R\$)	VR. ATUAL (R\$)
---------	--------------	---------------	-----------	---------------------	------------	--------------------	------------------------------	------------------	--------------------------	-----------------

dez/2019	26/07/2017	13809	586 - CADEIRA FIXA SEM BRACOS ENCOSTO NAO REGULAVEIS -	268,00	10,00	26,80	241,20	10	2,01	180,90
dez/2019	26/07/2017	13810	586 - CADEIRA FIXA SEM BRACOS ENCOSTO NAO REGULAVEIS -	268,00	10,00	26,80	241,20	10	2,01	180,90
dez/2019	26/07/2017	13811	586 - CADEIRA FIXA SEM BRACOS ENCOSTO NAO REGULAVEIS -	268,00	10,00	26,80	241,20	10	2,01	180,90
dez/2019	26/07/2017	13812	586 - CADEIRA FIXA SEM BRACOS ENCOSTO NAO REGULAVEIS -	268,00	10,00	26,80	241,20	10	2,01	180,90
dez/2019	26/07/2017	13813	586 - CADEIRA FIXA SEM BRACOS ENCOSTO NAO REGULAVEIS -	268,00	10,00	26,80	241,20	10	2,01	180,90
dez/2019	26/07/2017	13814	586 - CADEIRA FIXA SEM BRACOS ENCOSTO NAO REGULAVEIS -	268,00	10,00	26,80	241,20	10	2,01	180,90
dez/2019	26/07/2017	13815	586 - CADEIRA FIXA SEM BRACOS ENCOSTO NAO REGULAVEIS -	268,00	10,00	26,80	241,20	10	2,01	180,90
dez/2019	26/07/2017	13816	586 - CADEIRA FIXA SEM BRACOS ENCOSTO NAO REGULAVEIS -	268,00	10,00	26,80	241,20	10	2,01	180,90
dez/2019	26/07/2017	13817	586 - CADEIRA FIXA SEM BRACOS ENCOSTO NAO REGULAVEIS -	268,00	10,00	26,80	241,20	10	2,01	180,90
dez/2019	26/07/2017	13818	586 - CADEIRA FIXA SEM BRACOS ENCOSTO NAO REGULAVEIS -	268,00	10,00	26,80	241,20	10	2,01	180,90
dez/2019	26/07/2017	13819	586 - CADEIRA FIXA SEM BRACOS ENCOSTO NAO REGULAVEIS -	268,00	10,00	26,80	241,20	10	2,01	180,90
dez/2019	26/07/2017	13820	586 - CADEIRA FIXA SEM BRACOS ENCOSTO NAO REGULAVEIS -	268,00	10,00	26,80	241,20	10	2,01	180,90
dez/2019	09/08/2017	13908	587 - POLTRONA GIRATORIA ESPALDAR ALTO COM APOIO DE CABECA -	2.720,00	10,00	272,00	2.448,00	10	20,40	1.856,40
dez/2019	09/08/2017	13909	587 - POLTRONA GIRATORIA ESPALDAR ALTO COM APOIO DE CABECA -	2.720,00	10,00	272,00	2.448,00	10	20,40	1.856,40
dez/2019	09/08/2017	13910	588 - POLTRONA GIRATORIA ESPALDAR ALTO SEM APOIO DE CABECA -	2.386,00	10,00	238,60	2.147,40	10	17,90	1.628,45
dez/2019	09/08/2017	13911	588 - POLTRONA GIRATORIA ESPALDAR ALTO SEM APOIO DE CABECA -	2.386,00	10,00	238,60	2.147,40	10	17,90	1.628,45
dez/2019	09/08/2017	13912	588 - POLTRONA GIRATORIA ESPALDAR ALTO SEM APOIO DE CABECA -	2.386,00	10,00	238,60	2.147,40	10	17,90	1.628,45

MES/ANO	DATA ENTRADA	Nº PATRIMONIO	DESCRICAO	VR. AQUISICAO (R\$)	% RESIDUAL	VR. RESIDUAL (R\$)	BASE CALC. DEPRECIACAO (R\$)	VIDA UTIL (ANOS)	DEPRECIACAO MENSAL (R\$)	VR. ATUAL (R\$)
dez/2019	09/08/2017	13913	588 - POLTRONA GIRATORIA ESPALDAR ALTO SEM APOIO DE CABECA -	2.386,00	10,00	238,60	2.147,40	10	17,90	1.628,45
dez/2019	21/08/2017	13926	589 - MESA LATERAL C/D 600X600X360 MM 600 MM 600 MM 360 MM -	315,00	10,00	31,50	283,50	10	2,36	214,97
dez/2019	21/08/2017	13927	589 - MESA LATERAL C/D 600X600X360 MM 600 MM 600 MM 360 MM -	315,00	10,00	31,50	283,50	10	2,36	214,97
dez/2019	21/08/2017	13928	591 - MESA RETA F 1200X600X740 MM -	615,00	10,00	61,50	553,50	10	4,61	419,72
dez/2019	21/08/2017	13929	591 - MESA RETA F 1200X600X740 MM -	615,00	10,00	61,50	553,50	10	4,61	419,72
dez/2019	21/08/2017	13930	591 - MESA RETA F 1200X600X740 MM -	615,00	10,00	61,50	553,50	10	4,61	419,72
dez/2019	16/10/2014	13931	ARMÁRIO ALTO "F" 800 X 470 X 2100 "LXPXH"	915,38	10,00	91,54	823,84	10	6,87	391,35
dez/2019	23/10/2014	13932	ARMÁRIO ALTO SEMI-ABERTO "F" 800 X 470 X 2100 "LXPXH"	1.035,57	10,00	103,56	932,01	10	7,77	442,69
dez/2019	16/10/2014	13933	ARMÁRIO ALTO "F" 800 X 470 X 2100 "LXPXH"	915,38	10,00	91,54	823,84	10	6,87	391,35
dez/2019	23/10/2014	13934	ARMÁRIO BAIXO "F" 800X600X740	448,07	10,00	44,81	403,26	10	3,36	191,52
dez/2019	21/08/2017	13935	592 - MESA L 1400X1400X740 MM F -	1.100,00	10,00	110,00	990,00	10	8,25	750,75
dez/2019	21/08/2017	13936	592 - MESA L 1400X1400X740 MM F -	1.100,00	10,00	110,00	990,00	10	8,25	750,75
dez/2019	21/08/2017	13937	592 - MESA L 1400X1400X740 MM F -	1.100,00	10,00	110,00	990,00	10	8,25	750,75
dez/2019	21/08/2017	13938	592 - MESA L 1400X1400X740 MM F -	1.100,00	10,00	110,00	990,00	10	8,25	750,75
dez/2019	21/08/2017	13939	592 - MESA L 1400X1400X740 MM F -	1.100,00	10,00	110,00	990,00	10	8,25	750,75
dez/2019	21/08/2017	13940	592 - MESA L 1400X1400X740 MM F -	1.100,00	10,00	110,00	990,00	10	8,25	750,75
dez/2019	21/08/2017	13941	592 - MESA L 1400X1400X740 MM F -	1.100,00	10,00	110,00	990,00	10	8,25	750,75
dez/2019	21/08/2017	13942	595 - ARMARIO ALTO SEMI-ABERTO F 800X470X2100 MM -	1.185,00	10,00	118,50	1.066,50	10	8,89	808,75
dez/2019	21/08/2017	13943	595 - ARMARIO ALTO SEMI-ABERTO F 800X470X2100 MM -	1.185,00	10,00	118,50	1.066,50	10	8,89	808,75
dez/2019	21/08/2017	13944	597 - ARMARIO ALTO E 800X470X2100 MM -	1.850,00	10,00	185,00	1.665,00	10	13,88	1.262,63

MES/ANO	DATA ENTRADA	N° PATRIMONIO	DESCRICAO	VR. AQUISICAO (R\$)	% RESIDUAL	VR. RESIDUAL (R\$)	BASE CALC. DEPRECIACAO (R\$)	VIDA UTIL (ANOS)	DEPRECIACAO MENSAL (R\$)	VR. ATUAL (R\$)
dez/2019	21/08/2017	13945	597 - ARMARIO ALTO E 800X470X2100 MM -	1.850,00	10,00	185,00	1.665,00	10	13,88	1.262,63
dez/2019	21/08/2017	13946	594 - ARMARIO APARADOR C/D 2000X478X740 MM -	2.100,00	10,00	210,00	1.890,00	10	15,75	1.433,25
dez/2019	21/08/2017	13950	593 - MESA EXECUTIVA RETANGULAR COM AUXILIAR C/D 2000X1000X740 MM 1200X600X740 MM -	2.500,00	10,00	250,00	2.250,00	10	18,75	1.706,25
dez/2019	21/08/2017	13951	595 - ARMARIO ALTO SEMI-ABERTO F 800X470X2100 MM -	1.185,00	10,00	118,50	1.066,50	10	8,89	808,75
dez/2019	21/08/2017	13952	592 - MESA L 1400X1400X740 MM F -	1.100,00	10,00	110,00	990,00	10	8,25	750,75
dez/2019	21/08/2017	13953	592 - MESA L 1400X1400X740 MM F -	1.100,00	10,00	110,00	990,00	10	8,25	750,75
dez/2019	21/08/2017	13954	592 - MESA L 1400X1400X740 MM F -	1.100,00	10,00	110,00	990,00	10	8,25	750,75
dez/2019	21/08/2017	13955	592 - MESA L 1400X1400X740 MM F -	1.100,00	10,00	110,00	990,00	10	8,25	750,75
dez/2019	21/08/2017	13956	592 - MESA L 1400X1400X740 MM F -	1.100,00	10,00	110,00	990,00	10	8,25	750,75
dez/2019	21/08/2017	13960	593 - MESA EXECUTIVA RETANGULAR COM AUXILIAR C/D 2000X1000X740 MM 1200X600X740 MM -	2.500,00	10,00	250,00	2.250,00	10	18,75	1.706,25
dez/2019	21/08/2017	13961	597 - ARMARIO ALTO E 800X470X2100 MM -	1.850,00	10,00	185,00	1.665,00	10	13,88	1.262,63
dez/2019	21/08/2017	13962	597 - ARMARIO ALTO E 800X470X2100 MM -	1.850,00	10,00	185,00	1.665,00	10	13,88	1.262,63
dez/2019	21/08/2017	13963	597 - ARMARIO ALTO E 800X470X2100 MM -	1.850,00	10,00	185,00	1.665,00	10	13,88	1.262,63
dez/2019	21/08/2017	13964	601 - ARMARIO ALTO SEMI-ABERTO E 800X470X2100 MM -	1.185,00	10,00	118,50	1.066,50	10	8,89	808,75
dez/2019	21/08/2017	13965	594 - ARMARIO APARADOR C/D 2000X478X740 MM -	2.100,00	10,00	210,00	1.890,00	10	15,75	1.433,25
dez/2019	21/08/2017	13966	598 - GAVETEIRO VOLANTE 3 GAVETAS F 400X520X630 MM -	515,00	10,00	51,50	463,50	10	3,86	351,47
dez/2019	21/08/2017	13967	598 - GAVETEIRO VOLANTE 3 GAVETAS F 400X520X630 MM -	515,00	10,00	51,50	463,50	10	3,86	351,47
dez/2019	21/08/2017	13968	598 - GAVETEIRO VOLANTE 3 GAVETAS F 400X520X630 MM -	515,00	10,00	51,50	463,50	10	3,86	351,47
dez/2019	21/08/2017	13969	598 - GAVETEIRO VOLANTE 3 GAVETAS F 400X520X630 MM -	515,00	10,00	51,50	463,50	10	3,86	351,47

MES/ANO	DATA ENTRADA	Nº PATRIMONIO	DESCRICAO	VR. AQUISICAO (R\$)	% RESIDUAL	VR. RESIDUAL (R\$)	BASE CALC. DEPRECIACAO (R\$)	VIDA UTIL (ANOS)	DEPRECIACAO MENSAL (R\$)	VR. ATUAL (R\$)
dez/2019	21/08/2017	13970	598 - GAVETEIRO VOLANTE 3 GAVETAS F 400X520X630 MM -	515,00	10,00	51,50	463,50	10	3,86	351,47
dez/2019	21/08/2017	13971	598 - GAVETEIRO VOLANTE 3 GAVETAS F 400X520X630 MM -	515,00	10,00	51,50	463,50	10	3,86	351,47
dez/2019	21/08/2017	13972	598 - GAVETEIRO VOLANTE 3 GAVETAS F 400X520X630 MM -	515,00	10,00	51,50	463,50	10	3,86	351,47
dez/2019	21/08/2017	13973	596 - ARMARIO BAIXO F 800X600X740 MM -	615,00	10,00	61,50	553,50	10	4,61	419,72
dez/2019	21/08/2017	13974	596 - ARMARIO BAIXO F 800X600X740 MM -	615,00	10,00	61,50	553,50	10	4,61	419,72
dez/2019	21/08/2017	13975	598 - GAVETEIRO VOLANTE 3 GAVETAS F 400X520X630 MM -	515,00	10,00	51,50	463,50	10	3,86	351,47
dez/2019	21/08/2017	13976	598 - GAVETEIRO VOLANTE 3 GAVETAS F 400X520X630 MM -	515,00	10,00	51,50	463,50	10	3,86	351,47
dez/2019	21/08/2017	13977	598 - GAVETEIRO VOLANTE 3 GAVETAS F 400X520X630 MM -	515,00	10,00	51,50	463,50	10	3,86	351,47
dez/2019	21/08/2017	13978	598 - GAVETEIRO VOLANTE 3 GAVETAS F 400X520X630 MM -	515,00	10,00	51,50	463,50	10	3,86	351,47
dez/2019	21/08/2017	13979	598 - GAVETEIRO VOLANTE 3 GAVETAS F 400X520X630 MM -	515,00	10,00	51,50	463,50	10	3,86	351,47
dez/2019	21/08/2017	13980	596 - ARMARIO BAIXO F 800X600X740 MM -	615,00	10,00	61,50	553,50	10	4,61	419,72
dez/2019	21/08/2017	13981	596 - ARMARIO BAIXO F 800X600X740 MM -	615,00	10,00	61,50	553,50	10	4,61	419,72
dez/2019	21/08/2017	13982	596 - ARMARIO BAIXO F 800X600X740 MM -	615,00	10,00	61,50	553,50	10	4,61	419,72
dez/2019	21/08/2017	13983	597 - ARMARIO ALTO E 800X470X2100 MM -	1.850,00	10,00	185,00	1.665,00	10	13,88	1.262,63
dez/2019	21/08/2017	13984	594 - ARMARIO APARADOR C/D 2000X478X740 MM -	2.100,00	10,00	210,00	1.890,00	10	15,75	1.433,25
dez/2019	21/08/2017	13985	599 - MESA REUNIAO REDONDA 1200X740 MM C/D -	650,00	10,00	65,00	585,00	10	4,88	443,63
dez/2019	21/08/2017	13986	600 - GAVETEIRO VOLANTE 3 GAVETAS C/D 400X520X630 MM -	515,00	10,00	51,50	463,50	10	3,86	351,47
dez/2019	21/08/2017	13987	600 - GAVETEIRO VOLANTE 3 GAVETAS C/D 400X520X630 MM -	515,00	10,00	51,50	463,50	10	3,86	351,47
dez/2019	01/10/2014	14085	GAVETEIRO FIXO 2 GAVETAS F 400X450X290	211,53	10,00	21,15	190,38	10	1,59	90,40
dez/2019	24/10/2014	14131	MESA AUXILIAR EXECUTIVA E 1000X600X740	377,88	10,00	37,79	340,09	10	2,83	161,55
dez/2019	06/10/2014	14133	ACESSÓRIO PAINEL DIVISOR DE MESA 1400(L)X450(P)X1X8MM	99,03	10,00	9,90	89,13	10	0,74	42,32

MES/ANO	DATA ENTRADA	N° PATRIMONIO	DESCRICAO	VR. AQUISICAO (R\$)	% RESIDUAL	VR. RESIDUAL (R\$)	BASE CALC. DEPRECIACAO (R\$)	VIDA UTIL (ANOS)	DEPRECIACAO MENSAL (R\$)	VR. ATUAL (R\$)
---------	--------------	---------------	-----------	---------------------	------------	--------------------	------------------------------	------------------	--------------------------	-----------------

dez/2019	06/10/2014	14134	ACESSÓRIO PAINEL DIVISOR DE MESA 1400(L)X450(P)X1X8MM	99,03	10,00	9,90	89,13	10	0,74	42,32
dez/2019	06/10/2014	14135	ACESSÓRIO PAINEL DIVISOR DE MESA 1400(L)X450(P)X1X8MM	99,03	10,00	9,90	89,13	10	0,74	42,32
dez/2019	09/10/2014	14137	MESA EXECUTIVA RETANGULAR E 1800X800X740	629,80	10,00	62,98	566,82	10	4,72	269,21
dez/2019	06/10/2014	14141	ACESSÓRIO PAINEL DIVISOR DE MESA 1400(L)X450(P)X1X8MM	99,03	10,00	9,90	89,13	10	0,74	42,32
dez/2019	12/01/2015	14143	POLTRONA ESTILO LONGARINA 01 LUGAR	1.184,20	10,00	118,42	1.065,78	10	8,88	532,86
dez/2019	12/01/2015	14144	POLTRONA ESTILO LONGARINA 01 LUGAR	1.184,20	10,00	118,42	1.065,78	10	8,88	532,86
dez/2019	12/01/2015	14145	POLTRONA ESTILO LONGARINA 01 LUGAR	1.184,20	10,00	118,42	1.065,78	10	8,88	532,86
dez/2019	12/01/2015	14146	POLTRONA ESTILO LONGARINA 01 LUGAR	1.184,20	10,00	118,42	1.065,78	10	8,88	532,86
dez/2019	22/12/2015	14147	POLTRONA GIRATÓRIA B2	4.068,57	10,00	406,86	3.661,71	10	30,51	2.166,52
dez/2019	24/10/2014	14151	MESA AUXILIAR EXECUTIVA E 1000X600X740	377,88	10,00	37,79	340,09	10	2,83	161,55
dez/2019	12/01/2015	14155	ARMÁRIO EMBUTIDO PARA PIA COM 05 PORTAS E 10 GAVETAS	5.688,49	10,00	568,85	5.119,64	10	42,66	2.559,80
dez/2019	12/01/2015	14156	ARMÁRIO EMBUTIDO COM 01 PORTA	250,00	10,00	25,00	225,00	10	1,88	112,50
dez/2019	06/10/2014	14186	ACESSÓRIO PAINEL DIVISOR DE MESA 1400(L)X450(P)X1X8MM	99,03	10,00	9,90	89,13	10	0,74	42,32
dez/2019	01/10/2014	14187	1097 - GAVETEIRO FIXO 2 GAVETAS -	211,53	10,00	21,15	190,38	10	1,59	90,40
dez/2019	07/10/2014	14191	1104 - MESA REUNIAO REDONDA 1200X740 MM F -	360,57	10,00	36,06	324,51	10	2,70	154,16
dez/2019	09/10/2017	14215	915 - MESA QUADRADA 600X600X740 -	754,16	10,00	75,42	678,74	10	5,66	526,03
dez/2019	09/10/2017	14216	915 - MESA QUADRADA 600X600X740 -	754,16	10,00	75,42	678,74	10	5,66	526,03
dez/2019	09/10/2017	14217	915 - MESA QUADRADA 600X600X740 -	754,16	10,00	75,42	678,74	10	5,66	526,03
dez/2019	09/10/2017	14218	915 - MESA QUADRADA 600X600X740 -	754,16	10,00	75,42	678,74	10	5,66	526,03
dez/2019	09/10/2017	14219	915 - MESA QUADRADA 600X600X740 -	754,16	10,00	75,42	678,74	10	5,66	526,03

MES/ANO	DATA ENTRADA	Nº PATRIMONIO	DESCRICAO	VR. AQUISICAO (R\$)	% RESIDUAL	VR. RESIDUAL (R\$)	BASE CALC. DEPRECIACAO (R\$)	VIDA UTIL (ANOS)	DEPRECIACAO MENSAL (R\$)	VR. ATUAL (R\$)
dez/2019	09/10/2017	14220	915 - MESA QUADRADA 600X600X740 -	754,16	10,00	75,42	678,74	10	5,66	526,03
dez/2019	09/10/2017	14221	915 - MESA QUADRADA 600X600X740 -	754,16	10,00	75,42	678,74	10	5,66	526,03
dez/2019	09/10/2017	14222	915 - MESA QUADRADA 600X600X740 -	754,16	10,00	75,42	678,74	10	5,66	526,03
dez/2019	09/10/2017	14223	915 - MESA QUADRADA 600X600X740 -	754,16	10,00	75,42	678,74	10	5,66	526,03
dez/2019	09/10/2017	14224	915 - MESA QUADRADA 600X600X740 -	754,16	10,00	75,42	678,74	10	5,66	526,03
dez/2019	09/10/2017	14225	915 - MESA QUADRADA 600X600X740 -	754,16	10,00	75,42	678,74	10	5,66	526,03
dez/2019	09/10/2017	14226	915 - MESA QUADRADA 600X600X740 -	754,16	10,00	75,42	678,74	10	5,66	526,03
dez/2019	01/11/2017	14236	917 - CARRINHO ANATOMICO TRANSPORTE DE LIVROS FENIX AZUL ROYAL -	1.400,00	10,00	140,00	1.260,00	10	10,50	987,00
dez/2019	01/11/2017	14237	917 - CARRINHO ANATOMICO TRANSPORTE DE LIVROS FENIX AZUL ROYAL -	1.400,00	10,00	140,00	1.260,00	10	10,50	987,00
dez/2019	01/11/2017	14238	916 - ESTANTE FENIX LIVROS SF 04 AZ ROYAL/CZ CRISTAL -	1.300,00	10,00	130,00	1.170,00	10	9,75	916,50
dez/2019	01/11/2017	14239	916 - ESTANTE FENIX LIVROS SF 04 AZ ROYAL/CZ CRISTAL -	1.300,00	10,00	130,00	1.170,00	10	9,75	916,50
dez/2019	01/11/2017	14240	916 - ESTANTE FENIX LIVROS SF 04 AZ ROYAL/CZ CRISTAL -	1.300,00	10,00	130,00	1.170,00	10	9,75	916,50
dez/2019	01/11/2017	14241	916 - ESTANTE FENIX LIVROS SF 04 AZ ROYAL/CZ CRISTAL -	1.300,00	10,00	130,00	1.170,00	10	9,75	916,50
dez/2019	01/11/2017	14242	916 - ESTANTE FENIX LIVROS SF 04 AZ ROYAL/CZ CRISTAL -	1.300,00	10,00	130,00	1.170,00	10	9,75	916,50
dez/2019	01/11/2017	14243	916 - ESTANTE FENIX LIVROS SF 04 AZ ROYAL/CZ CRISTAL -	1.300,00	10,00	130,00	1.170,00	10	9,75	916,50
dez/2019	01/11/2017	14244	916 - ESTANTE FENIX LIVROS SF 04 AZ ROYAL/CZ CRISTAL -	1.300,00	10,00	130,00	1.170,00	10	9,75	916,50
dez/2019	01/11/2017	14245	916 - ESTANTE FENIX LIVROS SF 04 AZ ROYAL/CZ CRISTAL -	1.300,00	10,00	130,00	1.170,00	10	9,75	916,50
dez/2019	01/11/2017	14246	916 - ESTANTE FENIX LIVROS SF 04 AZ ROYAL/CZ CRISTAL -	1.300,00	10,00	130,00	1.170,00	10	9,75	916,50
dez/2019	01/11/2017	14247	916 - ESTANTE FENIX LIVROS SF 04 AZ ROYAL/CZ CRISTAL -	1.300,00	10,00	130,00	1.170,00	10	9,75	916,50
dez/2019	01/11/2017	14248	916 - ESTANTE FENIX LIVROS SF 04 AZ ROYAL/CZ CRISTAL -	1.300,00	10,00	130,00	1.170,00	10	9,75	916,50

MES/ANO	DATA ENTRADA	Nº PATRIMONIO	DESCRICAO	VR. AQUISICAO (R\$)	% RESIDUAL	VR. RESIDUAL (R\$)	BASE CALC. DEPRECIACAO (R\$)	VIDA UTIL (ANOS)	DEPRECIACAO MENSAL (R\$)	VR. ATUAL (R\$)
dez/2019	01/11/2017	14249	916 - ESTANTE FENIX LIVROS SF 04 AZ ROYAL/CZ CRISTAL -	1.300,00	10,00	130,00	1.170,00	10	9,75	916,50
dez/2019	01/11/2017	14250	916 - ESTANTE FENIX LIVROS SF 04 AZ ROYAL/CZ CRISTAL -	1.300,00	10,00	130,00	1.170,00	10	9,75	916,50
dez/2019	01/11/2017	14251	916 - ESTANTE FENIX LIVROS SF 04 AZ ROYAL/CZ CRISTAL -	1.300,00	10,00	130,00	1.170,00	10	9,75	916,50
dez/2019	01/11/2017	14252	916 - ESTANTE FENIX LIVROS SF 04 AZ ROYAL/CZ CRISTAL -	1.300,00	10,00	130,00	1.170,00	10	9,75	916,50
dez/2019	01/11/2017	14253	916 - ESTANTE FENIX LIVROS SF 04 AZ ROYAL/CZ CRISTAL -	1.300,00	10,00	130,00	1.170,00	10	9,75	916,50
dez/2019	01/11/2017	14254	916 - ESTANTE FENIX LIVROS SF 04 AZ ROYAL/CZ CRISTAL -	1.300,00	10,00	130,00	1.170,00	10	9,75	916,50
dez/2019	01/11/2017	14255	916 - ESTANTE FENIX LIVROS SF 04 AZ ROYAL/CZ CRISTAL -	1.300,00	10,00	130,00	1.170,00	10	9,75	916,50
dez/2019	02/02/2016	14308	1171 - POLTRONA GIRATORIA INTERLOCUTOR C/D -	1.327,61	10,00	132,76	1.194,85	10	9,96	726,87
dez/2019	02/02/2016	14309	1171 - POLTRONA GIRATORIA INTERLOCUTOR C/D -	1.327,61	10,00	132,76	1.194,85	10	9,96	726,87
dez/2019	02/02/2016	14310	1171 - POLTRONA GIRATORIA INTERLOCUTOR C/D -	1.327,61	10,00	132,76	1.194,85	10	9,96	726,87
dez/2019	02/02/2016	14311	1171 - POLTRONA GIRATORIA INTERLOCUTOR C/D -	1.327,61	10,00	132,76	1.194,85	10	9,96	726,87
dez/2019	02/02/2016	14312	1171 - POLTRONA GIRATORIA INTERLOCUTOR C/D -	1.327,61	10,00	132,76	1.194,85	10	9,96	726,87
dez/2019	07/11/2017	14315	976 - CARRINHO PNEUMATICO P/ TRANSPORTE DE CARGA CAP 200KG -	555,55	10,00	55,56	499,99	10	4,17	391,65
dez/2019	12/01/2015	14477	ARMÁRIO DE PAREDE COM 03 PORTAS	436,93	10,00	43,69	393,24	10	3,28	196,62
dez/2019	12/01/2015	14478	ARMÁRIO DE PAREDE COM 03 PORTAS	436,93	10,00	43,69	393,24	10	3,28	196,62
dez/2019	12/01/2015	14479	ARMÁRIO DE PAREDE COM 03 PORTAS	436,93	10,00	43,69	393,24	10	3,28	196,62
dez/2019	12/01/2015	14480	ARMÁRIO DE PAREDE COM 03 PORTAS	436,93	10,00	43,69	393,24	10	3,28	196,62
dez/2019	12/01/2015	14481	ARMÁRIO DE PAREDE COM 03 PORTAS	436,93	10,00	43,69	393,24	10	3,28	196,62
dez/2019	29/01/2018	14500	999 - SUPORTE EM MADEIRA PARA 04 BANDEIRAS -	490,00	10,00	49,00	441,00	10	3,68	352,80
dez/2019	08/08/2016	14501	BANCADA EM MDF COM FUROS DIÂMETRO 6 CM	586,33	10,00	58,63	527,70	10	4,40	347,38

MES/ANO	DATA ENTRADA	Nº PATRIMONIO	DESCRICAO	VR. AQUISICAO (R\$)	% RESIDUAL	VR. RESIDUAL (R\$)	BASE CALC. DEPRECIACAO (R\$)	VIDA UTIL (ANOS)	DEPRECIACAO MENSAL (R\$)	VR. ATUAL (R\$)
dez/2019	08/08/2016	14502	BANCADA EM MDF COM FUROS DIÂMETRO 6 CM	586,33	10,00	58,63	527,70	10	4,40	347,38
dez/2019	08/08/2016	14503	BANCADA EM MDF COM FUROS DIÂMETRO 6 CM	586,33	10,00	58,63	527,70	10	4,40	347,38
dez/2019	08/08/2016	14504	BANCADA EM MDF COM FUROS DIÂMETRO 6 CM	586,33	10,00	58,63	527,70	10	4,40	347,38
dez/2019	24/10/2014	14506	GAVETEIRO VOLANTE 03 GAVETAS "E" 400X520X630	358,65	10,00	35,87	322,78	10	2,69	153,31
dez/2019	29/01/2018	14596	997 - MESA DE APOIO PLENARIO LATERAL EM MADEIRA 2000X970X740 MM -	2.540,00	10,00	254,00	2.286,00	10	19,05	1.828,80
dez/2019	29/01/2018	14597	997 - MESA DE APOIO PLENARIO LATERAL EM MADEIRA 2000X970X740 MM -	2.540,00	10,00	254,00	2.286,00	10	19,05	1.828,80
dez/2019	29/01/2018	14601	998 - PRATELEIRA EM MDF ARGILA -	496,50	10,00	49,65	446,85	10	3,72	357,47
dez/2019	29/01/2018	14602	998 - PRATELEIRA EM MDF ARGILA -	496,50	10,00	49,65	446,85	10	3,72	357,47
dez/2019	06/10/2014	14663	1058 - ACESSORIO PAINEL DIVISOR DE MESA 1400(L)X450(P)X1X8MM -	99,03	10,00	9,90	89,13	10	0,74	42,32
dez/2019	06/10/2014	14664	1058 - ACESSORIO PAINEL DIVISOR DE MESA 1400(L)X450(P)X1X8MM -	99,03	10,00	9,90	89,13	10	0,74	42,32
dez/2019	06/10/2014	14665	1058 - ACESSORIO PAINEL DIVISOR DE MESA 1400(L)X450(P)X1X8MM -	99,03	10,00	9,90	89,13	10	0,74	42,32
dez/2019	06/10/2014	14680	1058 - ACESSORIO PAINEL DIVISOR DE MESA 1400(L)X450(P)X1X8MM -	99,03	10,00	9,90	89,13	10	0,74	42,32
dez/2019	06/10/2014	14681	1058 - ACESSORIO PAINEL DIVISOR DE MESA 1400(L)X450(P)X1X8MM -	99,03	10,00	9,90	89,13	10	0,74	42,32
dez/2019	06/10/2014	14684	1058 - ACESSORIO PAINEL DIVISOR DE MESA 1400(L)X450(P)X1X8MM -	99,03	10,00	9,90	89,13	10	0,74	42,32
dez/2019	06/10/2014	14685	1058 - ACESSORIO PAINEL DIVISOR DE MESA 1400(L)X450(P)X1X8MM -	99,03	10,00	9,90	89,13	10	0,74	42,32
dez/2019	08/03/2017	14715	1063 - ARMARIO PARA PIA DE BANHEIRO EM FORMICA COM 02 PORTAS E 02 GAVETAS -	859,84	10,00	85,98	773,86	10	6,45	554,59
dez/2019	06/10/2014	14717	1058 - ACESSORIO PAINEL DIVISOR DE MESA 1400(L)X450(P)X1X8MM -	99,03	10,00	9,90	89,13	10	0,74	42,32
dez/2019	06/10/2014	14776	1058 - ACESSORIO PAINEL DIVISOR DE MESA 1400(L)X450(P)X1X8MM -	99,03	10,00	9,90	89,13	10	0,74	42,32
dez/2019	06/10/2014	14781	1058 - ACESSORIO PAINEL DIVISOR DE MESA 1400(L)X450(P)X1X8MM -	99,03	10,00	9,90	89,13	10	0,74	42,32
dez/2019	06/10/2014	14787	1058 - ACESSORIO PAINEL DIVISOR DE MESA 1400(L)X450(P)X1X8MM -	99,03	10,00	9,90	89,13	10	0,74	42,32

MES/ANO	DATA ENTRADA	Nº PATRIMONIO	DESCRICAO	VR. AQUISICAO (R\$)	% RESIDUAL	VR. RESIDUAL (R\$)	BASE CALC. DEPRECIACAO (R\$)	VIDA UTIL (ANOS)	DEPRECIACAO MENSAL (R\$)	VR. ATUAL (R\$)
dez/2019	06/10/2014	14788	1058 - ACESSORIO PAINEL DIVISOR DE MESA 1400(L)X450(P)X1X8MM -	99,03	10,00	9,90	89,13	10	0,74	42,32
dez/2019	06/10/2014	14816	1058 - ACESSORIO PAINEL DIVISOR DE MESA 1400(L)X450(P)X1X8MM -	99,03	10,00	9,90	89,13	10	0,74	42,32
dez/2019	06/10/2014	14817	1058 - ACESSORIO PAINEL DIVISOR DE MESA 1400(L)X450(P)X1X8MM -	99,03	10,00	9,90	89,13	10	0,74	42,32
dez/2019	06/10/2014	14913	1058 - ACESSORIO PAINEL DIVISOR DE MESA 1400(L)X450(P)X1X8MM -	99,03	10,00	9,90	89,13	10	0,74	42,32
dez/2019	06/10/2014	14914	1058 - ACESSORIO PAINEL DIVISOR DE MESA 1400(L)X450(P)X1X8MM -	99,03	10,00	9,90	89,13	10	0,74	42,32
dez/2019	06/10/2014	14915	1058 - ACESSORIO PAINEL DIVISOR DE MESA 1400(L)X450(P)X1X8MM -	99,03	10,00	9,90	89,13	10	0,74	42,32
dez/2019	06/10/2014	14916	1058 - ACESSORIO PAINEL DIVISOR DE MESA 1400(L)X450(P)X1X8MM -	99,03	10,00	9,90	89,13	10	0,74	42,32
dez/2019	06/10/2014	14917	1058 - ACESSORIO PAINEL DIVISOR DE MESA 1400(L)X450(P)X1X8MM -	99,03	10,00	9,90	89,13	10	0,74	42,32
dez/2019	11/08/2017	14918	591 - MESA RETA F 1200X600X740 MM -	615,00	10,00	61,50	553,50	10	4,61	419,72
dez/2019	06/10/2014	14919	1058 - ACESSORIO PAINEL DIVISOR DE MESA 1400(L)X450(P)X1X8MM -	99,03	10,00	9,90	89,13	10	0,74	42,32
dez/2019	06/10/2014	14920	1058 - ACESSORIO PAINEL DIVISOR DE MESA 1400(L)X450(P)X1X8MM -	99,03	10,00	9,90	89,13	10	0,74	42,32
dez/2019	08/03/2017	14931	1096 - ARMARIO PARA PIA DE BANHEIRO COM 01 PORTA E 01 GAVETA -	682,98	10,00	68,30	614,68	10	5,12	440,53
dez/2019	08/01/2018	14956	1105 - ESTANTE EM ACO COM 05 DIVISOES -	100,00	10,00	10,00	90,00	10	0,75	72,00
dez/2019	08/01/2018	14957	1105 - ESTANTE EM ACO COM 05 DIVISOES -	100,00	10,00	10,00	90,00	10	0,75	72,00
dez/2019	16/01/2018	14973	1122 - CADEIRA FIXA SEM BRACOS -	60,00	10,00	6,00	54,00	10	0,45	43,20
dez/2019	06/10/2014	14978	1058 - ACESSORIO PAINEL DIVISOR DE MESA 1400(L)X450(P)X1X8MM -	99,03	10,00	9,90	89,13	10	0,74	42,32
dez/2019	06/10/2014	14979	1058 - ACESSORIO PAINEL DIVISOR DE MESA 1400(L)X450(P)X1X8MM -	99,03	10,00	9,90	89,13	10	0,74	42,32
dez/2019	08/03/2017	14999	MÓVEL RODÍZIO CPU	287,68	10,00	28,77	258,91	10	2,16	185,54
dez/2019	08/03/2017	15004	MÓVEL RODÍZIO CPU	287,68	10,00	28,77	258,91	10	2,16	185,54
dez/2019	16/01/2018	15108	1073 - SOFA COURVIM 02 LUGARES -	350,00	10,00	35,00	315,00	10	2,63	252,00
dez/2019	16/01/2018	15111	1130 - MESA REUNIAO F 1000X740 MM -	300,00	10,00	30,00	270,00	10	2,25	216,00

MES/ANO	DATA ENTRADA	Nº PATRIMONIO	DESCRICAO	VR. AQUISICAO (R\$)	% RESIDUAL	VR. RESIDUAL (R\$)	BASE CALC. DEPRECIACAO (R\$)	VIDA UTIL (ANOS)	DEPRECIACAO MENSAL (R\$)	VR. ATUAL (R\$)
dez/2019	02/02/2016	15113	1064 - CADEIRA GIRATORIA OP. C/ BRACOS -	1.116,19	10,00	111,62	1.004,57	10	8,37	611,13
dez/2019	02/02/2016	15114	1064 - CADEIRA GIRATORIA OP. C/ BRACOS -	1.116,19	10,00	111,62	1.004,57	10	8,37	611,13
dez/2019	27/02/2018	15130	1150 - SOFA CHAISE MARINE 1,80 MT COM ALMOFADAS -	2.100,00	10,00	210,00	1.890,00	10	15,75	1.527,75
dez/2019	16/01/2018	15131	1147 - ARMARIO EMBUTIDO 03 PORTAS -	300,00	10,00	30,00	270,00	10	2,25	216,00
dez/2019	16/01/2018	15137	1104 - MESA REUNIAO REDONDA 1200X740 MM F -	300,00	10,00	30,00	270,00	10	2,25	216,00
dez/2019	16/01/2018	15138	1073 - SOFA COURVIM 02 LUGARES -	350,00	10,00	35,00	315,00	10	2,63	252,00
dez/2019	08/03/2017	15162	1096 - ARMARIO PARA PIA DE BANHEIRO COM 01 PORTA E 01 GAVETA -	669,64	10,00	66,96	602,68	10	5,02	431,93
dez/2019	16/01/2018	15163	1156 - MESA EXECUTIVA EM MADEIRA 2000X970X740 MM COM 06 GAVETAS -	700,00	10,00	70,00	630,00	10	5,25	504,00
dez/2019	08/03/2017	15167	1096 - ARMARIO PARA PIA DE BANHEIRO COM 01 PORTA E 01 GAVETA -	682,98	10,00	68,30	614,68	10	5,12	440,53
dez/2019	31/10/2014	15168	1173 - POLTRONA GIRATORIA -	774,88	10,00	77,49	697,39	10	5,81	331,23
dez/2019	31/10/2014	15169	1172 - CADEIRA POLTRONA GIRATORIA "F" -	774,88	10,00	77,49	697,39	10	5,81	331,23
dez/2019	31/10/2014	15170	1172 - CADEIRA POLTRONA GIRATORIA "F" -	774,88	10,00	77,49	697,39	10	5,81	331,23
dez/2019	20/01/2016	15171	1174 - POLTRONA GIRATORIA INTERLOCUTOR C/D (QUADRADA) -	1.327,61	10,00	132,76	1.194,85	10	9,96	716,91
dez/2019	01/12/2015	15207	1195 - ESTANTE LIVROS DF 08 AZ ROYAL/CZ CRISTAL -	1.281,25	10,00	128,13	1.153,12	10	9,61	682,28
dez/2019	01/12/2015	15208	1195 - ESTANTE LIVROS DF 08 AZ ROYAL/CZ CRISTAL -	1.281,25	10,00	128,13	1.153,12	10	9,61	682,28
dez/2019	01/12/2015	15209	1195 - ESTANTE LIVROS DF 08 AZ ROYAL/CZ CRISTAL -	1.281,25	10,00	128,13	1.153,12	10	9,61	682,28
dez/2019	01/12/2015	15210	1195 - ESTANTE LIVROS DF 08 AZ ROYAL/CZ CRISTAL -	1.281,25	10,00	128,13	1.153,12	10	9,61	682,28
dez/2019	16/01/2018	15213	1199 - ARMARIO EMBUTIDO ALTO EM MDF COM 02 PORTAS -	300,00	10,00	30,00	270,00	10	2,25	216,00
dez/2019	06/10/2014	15236	1058 - ACESSORIO PAINEL DIVISOR DE MESA 1400(L)X450(P)X1X8MM -	99,03	10,00	9,90	89,13	10	0,74	42,32
dez/2019	06/10/2014	15237	1058 - ACESSORIO PAINEL DIVISOR DE MESA 1400(L)X450(P)X1X8MM -	99,03	10,00	9,90	89,13	10	0,74	42,32

MES/ANO	DATA ENTRADA	Nº PATRIMONIO	DESCRICAO	VR. AQUISICAO (R\$)	% RESIDUAL	VR. RESIDUAL (R\$)	BASE CALC. DEPRECIACAO (R\$)	VIDA UTIL (ANOS)	DEPRECIACAO MENSAL (R\$)	VR. ATUAL (R\$)
dez/2019	06/10/2014	15238	1058 - ACESSORIO PAINEL DIVISOR DE MESA 1400(L)X450(P)X1X8MM -	99,03	10,00	9,90	89,13	10	0,74	42,32
dez/2019	06/10/2014	15239	1058 - ACESSORIO PAINEL DIVISOR DE MESA 1400(L)X450(P)X1X8MM -	99,03	10,00	9,90	89,13	10	0,74	42,32
dez/2019	06/10/2014	15240	1058 - ACESSORIO PAINEL DIVISOR DE MESA 1400(L)X450(P)X1X8MM -	99,03	10,00	9,90	89,13	10	0,74	42,32
dez/2019	06/10/2014	15241	1058 - ACESSORIO PAINEL DIVISOR DE MESA 1400(L)X450(P)X1X8MM -	99,03	10,00	9,90	89,13	10	0,74	42,32
dez/2019	06/10/2014	15242	1058 - ACESSORIO PAINEL DIVISOR DE MESA 1400(L)X450(P)X1X8MM -	99,03	10,00	9,90	89,13	10	0,74	42,32
dez/2019	06/10/2014	15243	1058 - ACESSORIO PAINEL DIVISOR DE MESA 1400(L)X450(P)X1X8MM -	99,03	10,00	9,90	89,13	10	0,74	42,32
dez/2019	06/10/2014	15244	1058 - ACESSORIO PAINEL DIVISOR DE MESA 1400(L)X450(P)X1X8MM -	99,03	10,00	9,90	89,13	10	0,74	42,32
dez/2019	06/10/2014	15245	1058 - ACESSORIO PAINEL DIVISOR DE MESA 1400(L)X450(P)X1X8MM -	99,03	10,00	9,90	89,13	10	0,74	42,32
dez/2019	06/10/2014	15246	1058 - ACESSORIO PAINEL DIVISOR DE MESA 1400(L)X450(P)X1X8MM -	99,03	10,00	9,90	89,13	10	0,74	42,32
dez/2019	06/10/2014	15247	1058 - ACESSORIO PAINEL DIVISOR DE MESA 1400(L)X450(P)X1X8MM -	99,03	10,00	9,90	89,13	10	0,74	42,32
dez/2019	06/10/2014	15248	1058 - ACESSORIO PAINEL DIVISOR DE MESA 1400(L)X450(P)X1X8MM -	99,03	10,00	9,90	89,13	10	0,74	42,32
dez/2019	06/10/2014	15249	1058 - ACESSORIO PAINEL DIVISOR DE MESA 1400(L)X450(P)X1X8MM -	99,03	10,00	9,90	89,13	10	0,74	42,32
dez/2019	06/10/2014	15250	1058 - ACESSORIO PAINEL DIVISOR DE MESA 1400(L)X450(P)X1X8MM -	99,03	10,00	9,90	89,13	10	0,74	42,32
dez/2019	06/10/2014	15251	1058 - ACESSORIO PAINEL DIVISOR DE MESA 1400(L)X450(P)X1X8MM -	99,03	10,00	9,90	89,13	10	0,74	42,32
dez/2019	06/04/2018	15288	1219 - POLTRONA ALTA TIPO CAIXA SEM BRACO -	934,65	10,00	93,47	841,18	10	7,01	693,97
dez/2019	06/04/2018	15289	1219 - POLTRONA ALTA TIPO CAIXA SEM BRACO -	934,65	10,00	93,47	841,18	10	7,01	693,97
dez/2019	06/04/2018	15290	1219 - POLTRONA ALTA TIPO CAIXA SEM BRACO -	934,65	10,00	93,47	841,18	10	7,01	693,97
dez/2019	06/04/2018	15291	1219 - POLTRONA ALTA TIPO CAIXA SEM BRACO -	934,65	10,00	93,47	841,18	10	7,01	693,97
dez/2019	06/04/2018	15292	1219 - POLTRONA ALTA TIPO CAIXA SEM BRACO -	934,65	10,00	93,47	841,18	10	7,01	693,97
dez/2019	06/04/2018	15293	1219 - POLTRONA ALTA TIPO CAIXA SEM BRACO -	934,65	10,00	93,47	841,18	10	7,01	693,97
dez/2019	06/04/2018	15294	1219 - POLTRONA ALTA TIPO CAIXA SEM BRACO -	934,65	10,00	93,47	841,18	10	7,01	693,97

MES/ANO	DATA ENTRADA	Nº PATRIMONIO	DESCRICAO	VR. AQUISICAO (R\$)	% RESIDUAL	VR. RESIDUAL (R\$)	BASE CALC. DEPRECIACAO (R\$)	VIDA UTIL (ANOS)	DEPRECIACAO MENSAL (R\$)	VR. ATUAL (R\$)
---------	--------------	---------------	-----------	---------------------	------------	--------------------	------------------------------	------------------	--------------------------	-----------------

dez/2019	06/04/2018	15295	1219 - POLTRONA ALTA TIPO CAIXA SEM BRACO -	934,65	10,00	93,47	841,18	10	7,01	693,97
dez/2019	06/04/2018	15296	1219 - POLTRONA ALTA TIPO CAIXA SEM BRACO -	934,65	10,00	93,47	841,18	10	7,01	693,97
dez/2019	06/04/2018	15297	1219 - POLTRONA ALTA TIPO CAIXA SEM BRACO -	934,65	10,00	93,47	841,18	10	7,01	693,97
dez/2019	06/04/2018	15298	1219 - POLTRONA ALTA TIPO CAIXA SEM BRACO -	934,65	10,00	93,47	841,18	10	7,01	693,97
dez/2019	06/04/2018	15299	1219 - POLTRONA ALTA TIPO CAIXA SEM BRACO -	934,65	10,00	93,47	841,18	10	7,01	693,97
dez/2019	06/04/2018	15300	1219 - POLTRONA ALTA TIPO CAIXA SEM BRACO -	934,65	10,00	93,47	841,18	10	7,01	693,97
dez/2019	06/04/2018	15301	1219 - POLTRONA ALTA TIPO CAIXA SEM BRACO -	934,65	10,00	93,47	841,18	10	7,01	693,97
dez/2019	06/04/2018	15302	1220 - CADEIRA FIXA E EMPILHAVEL SEM BRACOS -	230,00	10,00	23,00	207,00	10	1,73	170,78
dez/2019	06/04/2018	15303	1220 - CADEIRA FIXA E EMPILHAVEL SEM BRACOS -	230,00	10,00	23,00	207,00	10	1,73	170,78
dez/2019	06/04/2018	15304	1220 - CADEIRA FIXA E EMPILHAVEL SEM BRACOS -	230,00	10,00	23,00	207,00	10	1,73	170,78
dez/2019	06/04/2018	15305	1220 - CADEIRA FIXA E EMPILHAVEL SEM BRACOS -	230,00	10,00	23,00	207,00	10	1,73	170,78
dez/2019	06/04/2018	15306	1220 - CADEIRA FIXA E EMPILHAVEL SEM BRACOS -	230,00	10,00	23,00	207,00	10	1,73	170,78
dez/2019	06/04/2018	15307	1220 - CADEIRA FIXA E EMPILHAVEL SEM BRACOS -	230,00	10,00	23,00	207,00	10	1,73	170,78
dez/2019	06/04/2018	15308	1220 - CADEIRA FIXA E EMPILHAVEL SEM BRACOS -	230,00	10,00	23,00	207,00	10	1,73	170,78
dez/2019	06/04/2018	15309	1220 - CADEIRA FIXA E EMPILHAVEL SEM BRACOS -	230,00	10,00	23,00	207,00	10	1,73	170,78
dez/2019	06/04/2018	15310	1220 - CADEIRA FIXA E EMPILHAVEL SEM BRACOS -	230,00	10,00	23,00	207,00	10	1,73	170,78
dez/2019	06/04/2018	15311	1220 - CADEIRA FIXA E EMPILHAVEL SEM BRACOS -	230,00	10,00	23,00	207,00	10	1,73	170,78
dez/2019	06/04/2018	15312	1220 - CADEIRA FIXA E EMPILHAVEL SEM BRACOS -	230,00	10,00	23,00	207,00	10	1,73	170,78
dez/2019	06/04/2018	15313	1220 - CADEIRA FIXA E EMPILHAVEL SEM BRACOS -	230,00	10,00	23,00	207,00	10	1,73	170,78
dez/2019	06/04/2018	15314	1220 - CADEIRA FIXA E EMPILHAVEL SEM BRACOS -	230,00	10,00	23,00	207,00	10	1,73	170,78

MES/ANO	DATA ENTRADA	Nº PATRIMONIO	DESCRICAO	VR. AQUISICAO (R\$)	% RESIDUAL	VR. RESIDUAL (R\$)	BASE CALC. DEPRECIACAO (R\$)	VIDA UTIL (ANOS)	DEPRECIACAO MENSAL (R\$)	VR. ATUAL (R\$)
---------	--------------	---------------	-----------	---------------------	------------	--------------------	------------------------------	------------------	--------------------------	-----------------

dez/2019	06/04/2018	15315	1220 - CADEIRA FIXA E EMPILHAVEL SEM BRACOS -	230,00	10,00	23,00	207,00	10	1,73	170,78
dez/2019	06/04/2018	15316	1220 - CADEIRA FIXA E EMPILHAVEL SEM BRACOS -	230,00	10,00	23,00	207,00	10	1,73	170,78
dez/2019	06/04/2018	15317	1220 - CADEIRA FIXA E EMPILHAVEL SEM BRACOS -	230,00	10,00	23,00	207,00	10	1,73	170,78
dez/2019	06/04/2018	15318	1220 - CADEIRA FIXA E EMPILHAVEL SEM BRACOS -	230,00	10,00	23,00	207,00	10	1,73	170,78
dez/2019	06/04/2018	15319	1220 - CADEIRA FIXA E EMPILHAVEL SEM BRACOS -	230,00	10,00	23,00	207,00	10	1,73	170,78
dez/2019	06/04/2018	15320	1220 - CADEIRA FIXA E EMPILHAVEL SEM BRACOS -	230,00	10,00	23,00	207,00	10	1,73	170,78
dez/2019	06/04/2018	15321	1220 - CADEIRA FIXA E EMPILHAVEL SEM BRACOS -	230,00	10,00	23,00	207,00	10	1,73	170,78
dez/2019	06/04/2018	15322	1220 - CADEIRA FIXA E EMPILHAVEL SEM BRACOS -	230,00	10,00	23,00	207,00	10	1,73	170,78
dez/2019	06/04/2018	15323	1220 - CADEIRA FIXA E EMPILHAVEL SEM BRACOS -	230,00	10,00	23,00	207,00	10	1,73	170,78
dez/2019	06/04/2018	15324	1220 - CADEIRA FIXA E EMPILHAVEL SEM BRACOS -	230,00	10,00	23,00	207,00	10	1,73	170,78
dez/2019	06/04/2018	15325	1220 - CADEIRA FIXA E EMPILHAVEL SEM BRACOS -	230,00	10,00	23,00	207,00	10	1,73	170,78
dez/2019	06/04/2018	15326	1220 - CADEIRA FIXA E EMPILHAVEL SEM BRACOS -	230,00	10,00	23,00	207,00	10	1,73	170,78
dez/2019	06/04/2018	15327	1220 - CADEIRA FIXA E EMPILHAVEL SEM BRACOS -	230,00	10,00	23,00	207,00	10	1,73	170,78
dez/2019	06/04/2018	15328	1220 - CADEIRA FIXA E EMPILHAVEL SEM BRACOS -	230,00	10,00	23,00	207,00	10	1,73	170,78
dez/2019	06/04/2018	15329	1220 - CADEIRA FIXA E EMPILHAVEL SEM BRACOS -	230,00	10,00	23,00	207,00	10	1,73	170,78
dez/2019	06/04/2018	15330	1220 - CADEIRA FIXA E EMPILHAVEL SEM BRACOS -	230,00	10,00	23,00	207,00	10	1,73	170,78
dez/2019	06/04/2018	15331	1220 - CADEIRA FIXA E EMPILHAVEL SEM BRACOS -	230,00	10,00	23,00	207,00	10	1,73	170,78
dez/2019	06/04/2018	15332	1220 - CADEIRA FIXA E EMPILHAVEL SEM BRACOS -	230,00	10,00	23,00	207,00	10	1,73	170,78
dez/2019	06/04/2018	15333	1220 - CADEIRA FIXA E EMPILHAVEL SEM BRACOS -	230,00	10,00	23,00	207,00	10	1,73	170,78
dez/2019	06/04/2018	15334	1220 - CADEIRA FIXA E EMPILHAVEL SEM BRACOS -	230,00	10,00	23,00	207,00	10	1,73	170,78

MES/ANO	DATA ENTRADA	N° PATRIMONIO	DESCRICAO	VR. AQUISICAO (R\$)	% RESIDUAL	VR. RESIDUAL (R\$)	BASE CALC. DEPRECIACAO (R\$)	VIDA UTIL (ANOS)	DEPRECIACAO MENSAL (R\$)	VR. ATUAL (R\$)
---------	--------------	---------------	-----------	---------------------	------------	--------------------	------------------------------	------------------	--------------------------	-----------------

dez/2019	06/04/2018	15335	1220 - CADEIRA FIXA E EMPILHAVEL SEM BRACOS -	230,00	10,00	23,00	207,00	10	1,73	170,78
dez/2019	06/04/2018	15336	1220 - CADEIRA FIXA E EMPILHAVEL SEM BRACOS -	230,00	10,00	23,00	207,00	10	1,73	170,78
dez/2019	06/04/2018	15337	1220 - CADEIRA FIXA E EMPILHAVEL SEM BRACOS -	230,00	10,00	23,00	207,00	10	1,73	170,78
dez/2019	06/04/2018	15338	1220 - CADEIRA FIXA E EMPILHAVEL SEM BRACOS -	230,00	10,00	23,00	207,00	10	1,73	170,78
dez/2019	06/04/2018	15339	1220 - CADEIRA FIXA E EMPILHAVEL SEM BRACOS -	230,00	10,00	23,00	207,00	10	1,73	170,78
dez/2019	06/04/2018	15340	1220 - CADEIRA FIXA E EMPILHAVEL SEM BRACOS -	230,00	10,00	23,00	207,00	10	1,73	170,78
dez/2019	06/04/2018	15341	1220 - CADEIRA FIXA E EMPILHAVEL SEM BRACOS -	230,00	10,00	23,00	207,00	10	1,73	170,78
dez/2019	06/04/2018	15342	1220 - CADEIRA FIXA E EMPILHAVEL SEM BRACOS -	230,00	10,00	23,00	207,00	10	1,73	170,78
dez/2019	06/04/2018	15343	1220 - CADEIRA FIXA E EMPILHAVEL SEM BRACOS -	230,00	10,00	23,00	207,00	10	1,73	170,78
dez/2019	06/04/2018	15344	1220 - CADEIRA FIXA E EMPILHAVEL SEM BRACOS -	230,00	10,00	23,00	207,00	10	1,73	170,78
dez/2019	06/04/2018	15345	1220 - CADEIRA FIXA E EMPILHAVEL SEM BRACOS -	230,00	10,00	23,00	207,00	10	1,73	170,78
dez/2019	06/04/2018	15346	1220 - CADEIRA FIXA E EMPILHAVEL SEM BRACOS -	230,00	10,00	23,00	207,00	10	1,73	170,78
dez/2019	06/04/2018	15347	1220 - CADEIRA FIXA E EMPILHAVEL SEM BRACOS -	230,00	10,00	23,00	207,00	10	1,73	170,78
dez/2019	06/04/2018	15348	1220 - CADEIRA FIXA E EMPILHAVEL SEM BRACOS -	230,00	10,00	23,00	207,00	10	1,73	170,78
dez/2019	06/04/2018	15349	1220 - CADEIRA FIXA E EMPILHAVEL SEM BRACOS -	230,00	10,00	23,00	207,00	10	1,73	170,78
dez/2019	06/04/2018	15350	1220 - CADEIRA FIXA E EMPILHAVEL SEM BRACOS -	230,00	10,00	23,00	207,00	10	1,73	170,78
dez/2019	06/04/2018	15351	1220 - CADEIRA FIXA E EMPILHAVEL SEM BRACOS -	230,00	10,00	23,00	207,00	10	1,73	170,78
dez/2019	06/04/2018	15352	1220 - CADEIRA FIXA E EMPILHAVEL SEM BRACOS -	230,00	10,00	23,00	207,00	10	1,73	170,78
dez/2019	06/04/2018	15353	1220 - CADEIRA FIXA E EMPILHAVEL SEM BRACOS -	230,00	10,00	23,00	207,00	10	1,73	170,78
dez/2019	06/04/2018	15354	1220 - CADEIRA FIXA E EMPILHAVEL SEM BRACOS -	230,00	10,00	23,00	207,00	10	1,73	170,78

MES/ANO	DATA ENTRADA	Nº PATRIMONIO	DESCRICAO	VR. AQUISICAO (R\$)	% RESIDUAL	VR. RESIDUAL (R\$)	BASE CALC. DEPRECIACAO (R\$)	VIDA UTIL (ANOS)	DEPRECIACAO MENSAL (R\$)	VR. ATUAL (R\$)
---------	--------------	---------------	-----------	---------------------	------------	--------------------	------------------------------	------------------	--------------------------	-----------------

dez/2019	06/04/2018	15355	1220 - CADEIRA FIXA E EMPILHAVEL SEM BRACOS -	230,00	10,00	23,00	207,00	10	1,73	170,78
dez/2019	06/04/2018	15356	1220 - CADEIRA FIXA E EMPILHAVEL SEM BRACOS -	230,00	10,00	23,00	207,00	10	1,73	170,78
dez/2019	06/04/2018	15357	1220 - CADEIRA FIXA E EMPILHAVEL SEM BRACOS -	230,00	10,00	23,00	207,00	10	1,73	170,78
dez/2019	06/04/2018	15358	1220 - CADEIRA FIXA E EMPILHAVEL SEM BRACOS -	230,00	10,00	23,00	207,00	10	1,73	170,78
dez/2019	06/04/2018	15359	1220 - CADEIRA FIXA E EMPILHAVEL SEM BRACOS -	230,00	10,00	23,00	207,00	10	1,73	170,78
dez/2019	06/04/2018	15360	1220 - CADEIRA FIXA E EMPILHAVEL SEM BRACOS -	230,00	10,00	23,00	207,00	10	1,73	170,78
dez/2019	06/04/2018	15361	1220 - CADEIRA FIXA E EMPILHAVEL SEM BRACOS -	230,00	10,00	23,00	207,00	10	1,73	170,78
dez/2019	06/04/2018	15362	1220 - CADEIRA FIXA E EMPILHAVEL SEM BRACOS -	230,00	10,00	23,00	207,00	10	1,73	170,78
dez/2019	06/04/2018	15363	1220 - CADEIRA FIXA E EMPILHAVEL SEM BRACOS -	230,00	10,00	23,00	207,00	10	1,73	170,78
dez/2019	06/04/2018	15364	1220 - CADEIRA FIXA E EMPILHAVEL SEM BRACOS -	230,00	10,00	23,00	207,00	10	1,73	170,78
dez/2019	06/04/2018	15365	1220 - CADEIRA FIXA E EMPILHAVEL SEM BRACOS -	230,00	10,00	23,00	207,00	10	1,73	170,78
dez/2019	06/04/2018	15366	1220 - CADEIRA FIXA E EMPILHAVEL SEM BRACOS -	230,00	10,00	23,00	207,00	10	1,73	170,78
dez/2019	06/04/2018	15367	1220 - CADEIRA FIXA E EMPILHAVEL SEM BRACOS -	230,00	10,00	23,00	207,00	10	1,73	170,78
dez/2019	06/04/2018	15368	1220 - CADEIRA FIXA E EMPILHAVEL SEM BRACOS -	230,00	10,00	23,00	207,00	10	1,73	170,78
dez/2019	06/04/2018	15369	1220 - CADEIRA FIXA E EMPILHAVEL SEM BRACOS -	230,00	10,00	23,00	207,00	10	1,73	170,78
dez/2019	06/04/2018	15370	1220 - CADEIRA FIXA E EMPILHAVEL SEM BRACOS -	230,00	10,00	23,00	207,00	10	1,73	170,78
dez/2019	06/04/2018	15371	1220 - CADEIRA FIXA E EMPILHAVEL SEM BRACOS -	230,00	10,00	23,00	207,00	10	1,73	170,78
dez/2019	06/04/2018	15372	1220 - CADEIRA FIXA E EMPILHAVEL SEM BRACOS -	230,00	10,00	23,00	207,00	10	1,73	170,78
dez/2019	06/04/2018	15373	1220 - CADEIRA FIXA E EMPILHAVEL SEM BRACOS -	230,00	10,00	23,00	207,00	10	1,73	170,78
dez/2019	06/04/2018	15374	1220 - CADEIRA FIXA E EMPILHAVEL SEM BRACOS -	230,00	10,00	23,00	207,00	10	1,73	170,78

MES/ANO	DATA ENTRADA	Nº PATRIMONIO	DESCRICAO	VR. AQUISICAO (R\$)	% RESIDUAL	VR. RESIDUAL (R\$)	BASE CALC. DEPRECIACAO (R\$)	VIDA UTIL (ANOS)	DEPRECIACAO MENSAL (R\$)	VR. ATUAL (R\$)
---------	--------------	---------------	-----------	---------------------	------------	--------------------	------------------------------	------------------	--------------------------	-----------------

dez/2019	06/04/2018	15375	1220 - CADEIRA FIXA E EMPILHAVEL SEM BRACOS -	230,00	10,00	23,00	207,00	10	1,73	170,78
dez/2019	06/04/2018	15376	1220 - CADEIRA FIXA E EMPILHAVEL SEM BRACOS -	230,00	10,00	23,00	207,00	10	1,73	170,78
dez/2019	06/04/2018	15377	1220 - CADEIRA FIXA E EMPILHAVEL SEM BRACOS -	230,00	10,00	23,00	207,00	10	1,73	170,78
dez/2019	06/04/2018	15381	1094 - CADEIRA FIXA OP. S/BRACOS -	578,32	10,00	57,83	520,49	10	4,34	429,41
dez/2019	06/04/2018	15382	1094 - CADEIRA FIXA OP. S/BRACOS -	578,32	10,00	57,83	520,49	10	4,34	429,41
dez/2019	06/04/2018	15383	1094 - CADEIRA FIXA OP. S/BRACOS -	578,32	10,00	57,83	520,49	10	4,34	429,41
dez/2019	06/04/2018	15384	1094 - CADEIRA FIXA OP. S/BRACOS -	578,32	10,00	57,83	520,49	10	4,34	429,41
dez/2019	06/04/2018	15385	1094 - CADEIRA FIXA OP. S/BRACOS -	578,32	10,00	57,83	520,49	10	4,34	429,41
dez/2019	06/04/2018	15386	1094 - CADEIRA FIXA OP. S/BRACOS -	578,32	10,00	57,83	520,49	10	4,34	429,41
dez/2019	06/04/2018	15387	1094 - CADEIRA FIXA OP. S/BRACOS -	578,32	10,00	57,83	520,49	10	4,34	429,41
dez/2019	06/04/2018	15388	1094 - CADEIRA FIXA OP. S/BRACOS -	578,32	10,00	57,83	520,49	10	4,34	429,41
dez/2019	06/04/2018	15389	1094 - CADEIRA FIXA OP. S/BRACOS -	578,32	10,00	57,83	520,49	10	4,34	429,41
dez/2019	06/04/2018	15390	1094 - CADEIRA FIXA OP. S/BRACOS -	578,32	10,00	57,83	520,49	10	4,34	429,41
dez/2019	06/04/2018	15391	1064 - CADEIRA GIRATORIA OP. C/ BRACOS -	867,39	10,00	86,74	780,65	10	6,51	644,04
dez/2019	06/04/2018	15392	1064 - CADEIRA GIRATORIA OP. C/ BRACOS -	867,39	10,00	86,74	780,65	10	6,51	644,04
dez/2019	06/04/2018	15393	1064 - CADEIRA GIRATORIA OP. C/ BRACOS -	867,39	10,00	86,74	780,65	10	6,51	644,04
dez/2019	06/04/2018	15394	1064 - CADEIRA GIRATORIA OP. C/ BRACOS -	867,39	10,00	86,74	780,65	10	6,51	644,04
dez/2019	06/04/2018	15395	1064 - CADEIRA GIRATORIA OP. C/ BRACOS -	867,39	10,00	86,74	780,65	10	6,51	644,04
dez/2019	06/04/2018	15396	1064 - CADEIRA GIRATORIA OP. C/ BRACOS -	867,39	10,00	86,74	780,65	10	6,51	644,04
dez/2019	06/04/2018	15397	1064 - CADEIRA GIRATORIA OP. C/ BRACOS -	867,39	10,00	86,74	780,65	10	6,51	644,04

MES/ANO	DATA ENTRADA	Nº PATRIMONIO	DESCRICAO	VR. AQUISICAO (R\$)	% RESIDUAL	VR. RESIDUAL (R\$)	BASE CALC. DEPRECIACAO (R\$)	VIDA UTIL (ANOS)	DEPRECIACAO MENSAL (R\$)	VR. ATUAL (R\$)
---------	--------------	---------------	-----------	---------------------	------------	--------------------	------------------------------	------------------	--------------------------	-----------------

dez/2019	06/04/2018	15398	1064 - CADEIRA GIRATORIA OP. C/ BRACOS -	867,39	10,00	86,74	780,65	10	6,51	644,04
dez/2019	06/04/2018	15399	1064 - CADEIRA GIRATORIA OP. C/ BRACOS -	867,39	10,00	86,74	780,65	10	6,51	644,04
dez/2019	06/04/2018	15400	1064 - CADEIRA GIRATORIA OP. C/ BRACOS -	867,39	10,00	86,74	780,65	10	6,51	644,04
dez/2019	06/04/2018	15401	1064 - CADEIRA GIRATORIA OP. C/ BRACOS -	867,39	10,00	86,74	780,65	10	6,51	644,04
dez/2019	06/04/2018	15402	1064 - CADEIRA GIRATORIA OP. C/ BRACOS -	867,39	10,00	86,74	780,65	10	6,51	644,04
dez/2019	06/04/2018	15403	1064 - CADEIRA GIRATORIA OP. C/ BRACOS -	867,39	10,00	86,74	780,65	10	6,51	644,04
dez/2019	06/04/2018	15404	1064 - CADEIRA GIRATORIA OP. C/ BRACOS -	867,39	10,00	86,74	780,65	10	6,51	644,04
dez/2019	06/04/2018	15405	1064 - CADEIRA GIRATORIA OP. C/ BRACOS -	867,39	10,00	86,74	780,65	10	6,51	644,04
dez/2019	06/04/2018	15406	1064 - CADEIRA GIRATORIA OP. C/ BRACOS -	867,39	10,00	86,74	780,65	10	6,51	644,04
dez/2019	06/04/2018	15407	1064 - CADEIRA GIRATORIA OP. C/ BRACOS -	867,39	10,00	86,74	780,65	10	6,51	644,04
dez/2019	06/04/2018	15408	1064 - CADEIRA GIRATORIA OP. C/ BRACOS -	867,39	10,00	86,74	780,65	10	6,51	644,04
dez/2019	06/04/2018	15409	1064 - CADEIRA GIRATORIA OP. C/ BRACOS -	867,39	10,00	86,74	780,65	10	6,51	644,04
dez/2019	06/04/2018	15410	1064 - CADEIRA GIRATORIA OP. C/ BRACOS -	867,39	10,00	86,74	780,65	10	6,51	644,04
dez/2019	06/04/2018	15411	1064 - CADEIRA GIRATORIA OP. C/ BRACOS -	867,39	10,00	86,74	780,65	10	6,51	644,04
dez/2019	06/04/2018	15412	1064 - CADEIRA GIRATORIA OP. C/ BRACOS -	867,39	10,00	86,74	780,65	10	6,51	644,04
dez/2019	06/04/2018	15413	1064 - CADEIRA GIRATORIA OP. C/ BRACOS -	867,39	10,00	86,74	780,65	10	6,51	644,04
dez/2019	06/04/2018	15414	1064 - CADEIRA GIRATORIA OP. C/ BRACOS -	867,39	10,00	86,74	780,65	10	6,51	644,04
dez/2019	06/04/2018	15415	1064 - CADEIRA GIRATORIA OP. C/ BRACOS -	867,39	10,00	86,74	780,65	10	6,51	644,04
dez/2019	06/04/2018	15416	1064 - CADEIRA GIRATORIA OP. C/ BRACOS -	867,39	10,00	86,74	780,65	10	6,51	644,04
dez/2019	06/04/2018	15417	1064 - CADEIRA GIRATORIA OP. C/ BRACOS -	867,39	10,00	86,74	780,65	10	6,51	644,04

MES/ANO	DATA ENTRADA	Nº PATRIMONIO	DESCRICAO	VR. AQUISICAO (R\$)	% RESIDUAL	VR. RESIDUAL (R\$)	BASE CALC. DEPRECIACAO (R\$)	VIDA UTIL (ANOS)	DEPRECIACAO MENSAL (R\$)	VR. ATUAL (R\$)
---------	--------------	---------------	-----------	---------------------	------------	--------------------	------------------------------	------------------	--------------------------	-----------------

dez/2019	06/04/2018	15418	1064 - CADEIRA GIRATORIA OP. C/ BRACOS -	867,39	10,00	86,74	780,65	10	6,51	644,04
dez/2019	06/04/2018	15419	1064 - CADEIRA GIRATORIA OP. C/ BRACOS -	867,39	10,00	86,74	780,65	10	6,51	644,04
dez/2019	06/04/2018	15420	1064 - CADEIRA GIRATORIA OP. C/ BRACOS -	867,39	10,00	86,74	780,65	10	6,51	644,04
dez/2019	17/04/2018	15583	1234 - ARMARIO ALTO F 800X470X2100 MM -	1.105,71	10,00	110,57	995,14	10	8,29	820,99
dez/2019	17/04/2018	15584	1234 - ARMARIO ALTO F 800X470X2100 MM -	1.105,71	10,00	110,57	995,14	10	8,29	820,99
dez/2019	17/04/2018	15585	1234 - ARMARIO ALTO F 800X470X2100 MM -	1.105,71	10,00	110,57	995,14	10	8,29	820,99
dez/2019	17/04/2018	15586	1234 - ARMARIO ALTO F 800X470X2100 MM -	1.105,71	10,00	110,57	995,14	10	8,29	820,99
dez/2019	17/04/2018	15587	1234 - ARMARIO ALTO F 800X470X2100 MM -	1.105,71	10,00	110,57	995,14	10	8,29	820,99
dez/2019	17/04/2018	15588	1234 - ARMARIO ALTO F 800X470X2100 MM -	1.105,71	10,00	110,57	995,14	10	8,29	820,99
dez/2019	17/04/2018	15589	1234 - ARMARIO ALTO F 800X470X2100 MM -	1.105,71	10,00	110,57	995,14	10	8,29	820,99
dez/2019	17/04/2018	15590	1143 - GAVETEIRO FIXO 4 GAVETAS F -	343,81	10,00	34,38	309,43	10	2,58	255,27
dez/2019	17/04/2018	15591	595 - ARMARIO ALTO SEMI-ABERTO F 800X470X2100 MM -	723,81	10,00	72,38	651,43	10	5,43	537,42
dez/2019	17/04/2018	15592	595 - ARMARIO ALTO SEMI-ABERTO F 800X470X2100 MM -	723,81	10,00	72,38	651,43	10	5,43	537,42
dez/2019	17/04/2018	15593	595 - ARMARIO ALTO SEMI-ABERTO F 800X470X2100 MM -	723,81	10,00	72,38	651,43	10	5,43	537,42
dez/2019	17/04/2018	15594	595 - ARMARIO ALTO SEMI-ABERTO F 800X470X2100 MM -	723,81	10,00	72,38	651,43	10	5,43	537,42
dez/2019	17/04/2018	15595	596 - ARMARIO BAIXO F 800X600X740 MM -	417,14	10,00	41,71	375,43	10	3,13	309,72
dez/2019	17/04/2018	15596	596 - ARMARIO BAIXO F 800X600X740 MM -	417,14	10,00	41,71	375,43	10	3,13	309,72
dez/2019	17/04/2018	15597	596 - ARMARIO BAIXO F 800X600X740 MM -	417,14	10,00	41,71	375,43	10	3,13	309,72
dez/2019	17/04/2018	15598	596 - ARMARIO BAIXO F 800X600X740 MM -	417,14	10,00	41,71	375,43	10	3,13	309,72
dez/2019	17/04/2018	15599	596 - ARMARIO BAIXO F 800X600X740 MM -	417,14	10,00	41,71	375,43	10	3,13	309,72

MES/ANO	DATA ENTRADA	Nº PATRIMONIO	DESCRICAO	VR. AQUISICAO (R\$)	% RESIDUAL	VR. RESIDUAL (R\$)	BASE CALC. DEPRECIACAO (R\$)	VIDA UTIL (ANOS)	DEPRECIACAO MENSAL (R\$)	VR. ATUAL (R\$)
---------	--------------	---------------	-----------	---------------------	------------	--------------------	------------------------------	------------------	--------------------------	-----------------

dez/2019	17/04/2018	15600	596 - ARMARIO BAIXO F 800X600X740 MM -	417,14	10,00	41,71	375,43	10	3,13	309,72
dez/2019	17/04/2018	15601	596 - ARMARIO BAIXO F 800X600X740 MM -	417,14	10,00	41,71	375,43	10	3,13	309,72
dez/2019	17/04/2018	15602	596 - ARMARIO BAIXO F 800X600X740 MM -	417,14	10,00	41,71	375,43	10	3,13	309,72
dez/2019	17/04/2018	15603	1058 - ACESSORIO PAINEL DIVISOR DE MESA 1400(L)X450(P)X1X8MM -	67,62	10,00	6,76	60,86	10	0,51	50,21
dez/2019	17/04/2018	15604	1058 - ACESSORIO PAINEL DIVISOR DE MESA 1400(L)X450(P)X1X8MM -	67,62	10,00	6,76	60,86	10	0,51	50,21
dez/2019	17/04/2018	15605	1058 - ACESSORIO PAINEL DIVISOR DE MESA 1400(L)X450(P)X1X8MM -	67,62	10,00	6,76	60,86	10	0,51	50,21
dez/2019	17/04/2018	15606	1058 - ACESSORIO PAINEL DIVISOR DE MESA 1400(L)X450(P)X1X8MM -	67,62	10,00	6,76	60,86	10	0,51	50,21
dez/2019	17/04/2018	15607	1058 - ACESSORIO PAINEL DIVISOR DE MESA 1400(L)X450(P)X1X8MM -	67,62	10,00	6,76	60,86	10	0,51	50,21
dez/2019	17/04/2018	15608	1058 - ACESSORIO PAINEL DIVISOR DE MESA 1400(L)X450(P)X1X8MM -	67,62	10,00	6,76	60,86	10	0,51	50,21
dez/2019	17/04/2018	15609	1143 - GAVETEIRO FIXO 4 GAVETAS F -	343,81	10,00	34,38	309,43	10	2,58	255,27
dez/2019	17/04/2018	15610	1143 - GAVETEIRO FIXO 4 GAVETAS F -	343,81	10,00	34,38	309,43	10	2,58	255,27
dez/2019	17/04/2018	15611	1143 - GAVETEIRO FIXO 4 GAVETAS F -	343,81	10,00	34,38	309,43	10	2,58	255,27
dez/2019	17/04/2018	15612	1143 - GAVETEIRO FIXO 4 GAVETAS F -	343,81	10,00	34,38	309,43	10	2,58	255,27
dez/2019	17/04/2018	15613	1143 - GAVETEIRO FIXO 4 GAVETAS F -	343,81	10,00	34,38	309,43	10	2,58	255,27
dez/2019	17/04/2018	15614	1143 - GAVETEIRO FIXO 4 GAVETAS F -	343,81	10,00	34,38	309,43	10	2,58	255,27
dez/2019	17/04/2018	15615	1143 - GAVETEIRO FIXO 4 GAVETAS F -	343,81	10,00	34,38	309,43	10	2,58	255,27
dez/2019	17/04/2018	15616	598 - GAVETEIRO VOLANTE 3 GAVETAS F 400X520X630 MM -	325,71	10,00	32,57	293,14	10	2,44	241,84
dez/2019	17/04/2018	15617	598 - GAVETEIRO VOLANTE 3 GAVETAS F 400X520X630 MM -	325,71	10,00	32,57	293,14	10	2,44	241,84
dez/2019	17/04/2018	15618	598 - GAVETEIRO VOLANTE 3 GAVETAS F 400X520X630 MM -	325,71	10,00	32,57	293,14	10	2,44	241,84
dez/2019	17/04/2018	15619	598 - GAVETEIRO VOLANTE 3 GAVETAS F 400X520X630 MM -	325,71	10,00	32,57	293,14	10	2,44	241,84

MES/ANO	DATA ENTRADA	N° PATRIMONIO	DESCRICAO	VR. AQUISICAO (R\$)	% RESIDUAL	VR. RESIDUAL (R\$)	BASE CALC. DEPRECIACAO (R\$)	VIDA UTIL (ANOS)	DEPRECIACAO MENSAL (R\$)	VR. ATUAL (R\$)
---------	--------------	---------------	-----------	---------------------	------------	--------------------	------------------------------	------------------	--------------------------	-----------------

dez/2019	17/04/2018	15620	598 - GAVETEIRO VOLANTE 3 GAVETAS F 400X520X630 MM -	325,71	10,00	32,57	293,14	10	2,44	241,84
dez/2019	17/04/2018	15621	598 - GAVETEIRO VOLANTE 3 GAVETAS F 400X520X630 MM -	325,71	10,00	32,57	293,14	10	2,44	241,84
dez/2019	17/04/2018	15622	598 - GAVETEIRO VOLANTE 3 GAVETAS F 400X520X630 MM -	325,71	10,00	32,57	293,14	10	2,44	241,84
dez/2019	17/04/2018	15623	598 - GAVETEIRO VOLANTE 3 GAVETAS F 400X520X630 MM -	325,71	10,00	32,57	293,14	10	2,44	241,84
dez/2019	17/04/2018	15624	598 - GAVETEIRO VOLANTE 3 GAVETAS F 400X520X630 MM -	325,71	10,00	32,57	293,14	10	2,44	241,84
dez/2019	17/04/2018	15625	1233 - MESA L F 1600X1600X740 MM -	868,57	10,00	86,86	781,71	10	6,51	644,92
dez/2019	17/04/2018	15626	1233 - MESA L F 1600X1600X740 MM -	868,57	10,00	86,86	781,71	10	6,51	644,92
dez/2019	17/04/2018	15627	592 - MESA L 1400X1400X740 MM F -	718,09	10,00	71,81	646,28	10	5,39	533,17
dez/2019	17/04/2018	15628	592 - MESA L 1400X1400X740 MM F -	718,09	10,00	71,81	646,28	10	5,39	533,17
dez/2019	17/04/2018	15629	592 - MESA L 1400X1400X740 MM F -	718,09	10,00	71,81	646,28	10	5,39	533,17
dez/2019	17/04/2018	15630	592 - MESA L 1400X1400X740 MM F -	718,09	10,00	71,81	646,28	10	5,39	533,17
dez/2019	17/04/2018	15631	592 - MESA L 1400X1400X740 MM F -	718,09	10,00	71,81	646,28	10	5,39	533,17
dez/2019	17/04/2018	15632	592 - MESA L 1400X1400X740 MM F -	718,09	10,00	71,81	646,28	10	5,39	533,17
dez/2019	17/04/2018	15633	592 - MESA L 1400X1400X740 MM F -	718,09	10,00	71,81	646,28	10	5,39	533,17
dez/2019	17/04/2018	15634	592 - MESA L 1400X1400X740 MM F -	718,09	10,00	71,81	646,28	10	5,39	533,17
dez/2019	17/04/2018	15635	592 - MESA L 1400X1400X740 MM F -	718,09	10,00	71,81	646,28	10	5,39	533,17
dez/2019	17/04/2018	15636	592 - MESA L 1400X1400X740 MM F -	718,09	10,00	71,81	646,28	10	5,39	533,17
dez/2019	17/04/2018	15637	592 - MESA L 1400X1400X740 MM F -	718,09	10,00	71,81	646,28	10	5,39	533,17
dez/2019	17/04/2018	15638	592 - MESA L 1400X1400X740 MM F -	718,09	10,00	71,81	646,28	10	5,39	533,17
dez/2019	17/04/2018	15639	592 - MESA L 1400X1400X740 MM F -	718,09	10,00	71,81	646,28	10	5,39	533,17

MES/ANO	DATA ENTRADA	Nº PATRIMONIO	DESCRICAO	VR. AQUISICAO (R\$)	% RESIDUAL	VR. RESIDUAL (R\$)	BASE CALC. DEPRECIACAO (R\$)	VIDA UTIL (ANOS)	DEPRECIACAO MENSAL (R\$)	VR. ATUAL (R\$)
---------	--------------	---------------	-----------	---------------------	------------	--------------------	------------------------------	------------------	--------------------------	-----------------

dez/2019	17/04/2018	15640	592 - MESA L 1400X1400X740 MM F -	718,09	10,00	71,81	646,28	10	5,39	533,17
dez/2019	17/04/2018	15641	592 - MESA L 1400X1400X740 MM F -	718,09	10,00	71,81	646,28	10	5,39	533,17
dez/2019	17/04/2018	15642	592 - MESA L 1400X1400X740 MM F -	718,09	10,00	71,81	646,28	10	5,39	533,17
dez/2019	17/04/2018	15643	1235 - MESA RETA F 1400X600X740 MM -	359,05	10,00	35,91	323,14	10	2,69	266,59
dez/2019	17/04/2018	15644	1235 - MESA RETA F 1400X600X740 MM -	359,05	10,00	35,91	323,14	10	2,69	266,59
dez/2019	17/04/2018	15645	1235 - MESA RETA F 1400X600X740 MM -	359,05	10,00	35,91	323,14	10	2,69	266,59
dez/2019	17/04/2018	15646	1235 - MESA RETA F 1400X600X740 MM -	359,05	10,00	35,91	323,14	10	2,69	266,59
dez/2019	17/04/2018	15647	591 - MESA RETA F 1200X600X740 MM -	283,81	10,00	28,38	255,43	10	2,13	210,72
dez/2019	17/04/2018	15648	591 - MESA RETA F 1200X600X740 MM -	283,81	10,00	28,38	255,43	10	2,13	210,72
dez/2019	17/04/2018	15649	591 - MESA RETA F 1200X600X740 MM -	283,81	10,00	28,38	255,43	10	2,13	210,72
dez/2019	17/04/2018	15650	591 - MESA RETA F 1200X600X740 MM -	283,81	10,00	28,38	255,43	10	2,13	210,72
dez/2019	17/04/2018	15651	591 - MESA RETA F 1200X600X740 MM -	283,81	10,00	28,38	255,43	10	2,13	210,72
dez/2019	03/08/2018	15710	1263 - MESA REDONDA 800X740 MM -	685,00	10,00	68,50	616,50	10	5,14	529,15
dez/2019	03/08/2018	15712	1263 - MESA REDONDA 800X740 MM -	685,00	10,00	68,50	616,50	10	5,14	529,15
dez/2019	03/08/2018	15713	1262 - MESA REUNIAO QUADRADA 700X700X740 MM -	597,00	10,00	59,70	537,30	10	4,48	461,17
dez/2019	03/08/2018	15714	1262 - MESA REUNIAO QUADRADA 700X700X740 MM -	597,00	10,00	59,70	537,30	10	4,48	461,17
dez/2019	03/08/2018	15715	1262 - MESA REUNIAO QUADRADA 700X700X740 MM -	597,00	10,00	59,70	537,30	10	4,48	461,17
dez/2019	03/08/2018	15716	1262 - MESA REUNIAO QUADRADA 700X700X740 MM -	597,00	10,00	59,70	537,30	10	4,48	461,17
dez/2019	03/08/2018	15717	1262 - MESA REUNIAO QUADRADA 700X700X740 MM -	597,00	10,00	59,70	537,30	10	4,48	461,17
dez/2019	03/08/2018	15718	1262 - MESA REUNIAO QUADRADA 700X700X740 MM -	597,00	10,00	59,70	537,30	10	4,48	461,17

MES/ANO	DATA ENTRADA	Nº PATRIMONIO	DESCRICAO	VR. AQUISICAO (R\$)	% RESIDUAL	VR. RESIDUAL (R\$)	BASE CALC. DEPRECIACAO (R\$)	VIDA UTIL (ANOS)	DEPRECIACAO MENSAL (R\$)	VR. ATUAL (R\$)
---------	--------------	---------------	-----------	---------------------	------------	--------------------	------------------------------	------------------	--------------------------	-----------------

dez/2019	03/08/2018	15719	1262 - MESA REUNIAO QUADRADA 700X700X740 MM -	597,00	10,00	59,70	537,30	10	4,48	461,17
dez/2019	03/08/2018	15720	1262 - MESA REUNIAO QUADRADA 700X700X740 MM -	597,00	10,00	59,70	537,30	10	4,48	461,17
dez/2019	30/07/2019	15721	1262 - MESA REUNIAO QUADRADA 700X700X740 MM -	480,00	10,00	48,00	432,00	10	3,60	410,40
dez/2019	30/07/2019	15722	1262 - MESA REUNIAO QUADRADA 700X700X740 MM -	480,00	10,00	48,00	432,00	10	3,60	410,40
dez/2019	30/07/2019	15723	1262 - MESA REUNIAO QUADRADA 700X700X740 MM -	480,00	10,00	48,00	432,00	10	3,60	410,40
dez/2019	30/07/2019	15724	1262 - MESA REUNIAO QUADRADA 700X700X740 MM -	480,00	10,00	48,00	432,00	10	3,60	410,40
dez/2019	30/07/2019	15725	1262 - MESA REUNIAO QUADRADA 700X700X740 MM -	480,00	10,00	48,00	432,00	10	3,60	410,40
dez/2019	30/07/2019	15726	1262 - MESA REUNIAO QUADRADA 700X700X740 MM -	480,00	10,00	48,00	432,00	10	3,60	410,40
dez/2019	03/05/2018	15727	1238 - POLTRONA FIXA ESPERA B/C/D -	2.146,00	10,00	214,60	1.931,40	10	16,10	1.609,50
dez/2019	03/05/2018	15728	1238 - POLTRONA FIXA ESPERA B/C/D -	2.146,00	10,00	214,60	1.931,40	10	16,10	1.609,50
dez/2019	03/05/2018	15729	1238 - POLTRONA FIXA ESPERA B/C/D -	2.146,00	10,00	214,60	1.931,40	10	16,10	1.609,50
dez/2019	03/05/2018	15730	1238 - POLTRONA FIXA ESPERA B/C/D -	2.146,00	10,00	214,60	1.931,40	10	16,10	1.609,50
dez/2019	03/05/2018	15731	1238 - POLTRONA FIXA ESPERA B/C/D -	2.146,00	10,00	214,60	1.931,40	10	16,10	1.609,50
dez/2019	03/05/2018	15732	1238 - POLTRONA FIXA ESPERA B/C/D -	2.146,00	10,00	214,60	1.931,40	10	16,10	1.609,50
dez/2019	03/05/2018	15733	1238 - POLTRONA FIXA ESPERA B/C/D -	2.146,00	10,00	214,60	1.931,40	10	16,10	1.609,50
dez/2019	03/05/2018	15734	1238 - POLTRONA FIXA ESPERA B/C/D -	2.146,00	10,00	214,60	1.931,40	10	16,10	1.609,50
dez/2019	03/05/2018	15735	1238 - POLTRONA FIXA ESPERA B/C/D -	2.146,00	10,00	214,60	1.931,40	10	16,10	1.609,50
dez/2019	03/05/2018	15736	1238 - POLTRONA FIXA ESPERA B/C/D -	2.146,00	10,00	214,60	1.931,40	10	16,10	1.609,50
dez/2019	03/05/2018	15737	1238 - POLTRONA FIXA ESPERA B/C/D -	2.146,00	10,00	214,60	1.931,40	10	16,10	1.609,50
dez/2019	03/05/2018	15738	1238 - POLTRONA FIXA ESPERA B/C/D -	2.146,00	10,00	214,60	1.931,40	10	16,10	1.609,50

MES/ANO	DATA ENTRADA	N° PATRIMONIO	DESCRICAO	VR. AQUISICAO (R\$)	% RESIDUAL	VR. RESIDUAL (R\$)	BASE CALC. DEPRECIACAO (R\$)	VIDA UTIL (ANOS)	DEPRECIACAO MENSAL (R\$)	VR. ATUAL (R\$)
---------	--------------	---------------	-----------	---------------------	------------	--------------------	------------------------------	------------------	--------------------------	-----------------

dez/2019	13/06/2018	15806	1253 - POLTRONA FIXA ESPALDAR MEDIO ASSENTO ESQUERDO COM PRANCHETA -	457,15	10,00	45,72	411,43	10	3,43	346,28
dez/2019	13/06/2018	15807	1253 - POLTRONA FIXA ESPALDAR MEDIO ASSENTO ESQUERDO COM PRANCHETA -	457,15	10,00	45,72	411,43	10	3,43	346,28
dez/2019	13/06/2018	15808	1253 - POLTRONA FIXA ESPALDAR MEDIO ASSENTO ESQUERDO COM PRANCHETA -	457,15	10,00	45,72	411,43	10	3,43	346,28
dez/2019	13/06/2018	15809	1253 - POLTRONA FIXA ESPALDAR MEDIO ASSENTO ESQUERDO COM PRANCHETA -	457,15	10,00	45,72	411,43	10	3,43	346,28
dez/2019	13/06/2018	15810	1253 - POLTRONA FIXA ESPALDAR MEDIO ASSENTO ESQUERDO COM PRANCHETA -	457,15	10,00	45,72	411,43	10	3,43	346,28
dez/2019	13/06/2018	15811	1253 - POLTRONA FIXA ESPALDAR MEDIO ASSENTO ESQUERDO COM PRANCHETA -	457,15	10,00	45,72	411,43	10	3,43	346,28
dez/2019	13/06/2018	15813	1253 - POLTRONA FIXA ESPALDAR MEDIO ASSENTO ESQUERDO COM PRANCHETA -	457,15	10,00	45,72	411,43	10	3,43	346,28
dez/2019	13/06/2018	15814	1253 - POLTRONA FIXA ESPALDAR MEDIO ASSENTO ESQUERDO COM PRANCHETA -	457,15	10,00	45,72	411,43	10	3,43	346,28
dez/2019	13/06/2018	15815	1253 - POLTRONA FIXA ESPALDAR MEDIO ASSENTO ESQUERDO COM PRANCHETA -	457,15	10,00	45,72	411,43	10	3,43	346,28
dez/2019	13/06/2018	15816	1253 - POLTRONA FIXA ESPALDAR MEDIO ASSENTO ESQUERDO COM PRANCHETA -	457,15	10,00	45,72	411,43	10	3,43	346,28
dez/2019	03/08/2018	15972	1264 - MESA ALTA RETANGULAR 2000X1000X900 MM -	1.920,00	10,00	192,00	1.728,00	10	14,40	1.483,20
dez/2019	08/08/2018	15976	1268 - CADEIRA FIXA COM BRACOS ESPALDAR BAIXO, ENCOSTO EM TELA -	619,05	10,00	61,91	557,14	10	4,64	478,21
dez/2019	08/08/2018	15977	1268 - CADEIRA FIXA COM BRACOS ESPALDAR BAIXO, ENCOSTO EM TELA -	619,05	10,00	61,91	557,14	10	4,64	478,21
dez/2019	08/08/2018	15978	1268 - CADEIRA FIXA COM BRACOS ESPALDAR BAIXO, ENCOSTO EM TELA -	619,05	10,00	61,91	557,14	10	4,64	478,21

MES/ANO	DATA ENTRADA	Nº PATRIMONIO	DESCRICAO	VR. AQUISICAO (R\$)	% RESIDUAL	VR. RESIDUAL (R\$)	BASE CALC. DEPRECIACAO (R\$)	VIDA UTIL (ANOS)	DEPRECIACAO MENSAL (R\$)	VR. ATUAL (R\$)
dez/2019	08/08/2018	15979	1268 - CADEIRA FIXA COM BRACOS ESPALDAR BAIXO, ENCOSTO EM TELA -	619,05	10,00	61,91	557,14	10	4,64	478,21
dez/2019	08/08/2018	15980	1268 - CADEIRA FIXA COM BRACOS ESPALDAR BAIXO, ENCOSTO EM TELA -	619,05	10,00	61,91	557,14	10	4,64	478,21
dez/2019	08/08/2018	15981	1268 - CADEIRA FIXA COM BRACOS ESPALDAR BAIXO, ENCOSTO EM TELA -	619,05	10,00	61,91	557,14	10	4,64	478,21
dez/2019	08/08/2018	15982	1268 - CADEIRA FIXA COM BRACOS ESPALDAR BAIXO, ENCOSTO EM TELA -	619,05	10,00	61,91	557,14	10	4,64	478,21
dez/2019	08/08/2018	15983	1268 - CADEIRA FIXA COM BRACOS ESPALDAR BAIXO, ENCOSTO EM TELA -	619,05	10,00	61,91	557,14	10	4,64	478,21
dez/2019	08/08/2018	15984	1268 - CADEIRA FIXA COM BRACOS ESPALDAR BAIXO, ENCOSTO EM TELA -	619,05	10,00	61,91	557,14	10	4,64	478,21
dez/2019	08/08/2018	15985	1268 - CADEIRA FIXA COM BRACOS ESPALDAR BAIXO, ENCOSTO EM TELA -	619,05	10,00	61,91	557,14	10	4,64	478,21
dez/2019	08/08/2018	15986	1268 - CADEIRA FIXA COM BRACOS ESPALDAR BAIXO, ENCOSTO EM TELA -	619,05	10,00	61,91	557,14	10	4,64	478,21
dez/2019	08/08/2018	15987	1268 - CADEIRA FIXA COM BRACOS ESPALDAR BAIXO, ENCOSTO EM TELA -	619,05	10,00	61,91	557,14	10	4,64	478,21
dez/2019	08/08/2018	15988	1268 - CADEIRA FIXA COM BRACOS ESPALDAR BAIXO, ENCOSTO EM TELA -	619,05	10,00	61,91	557,14	10	4,64	478,21
dez/2019	08/08/2018	15989	1268 - CADEIRA FIXA COM BRACOS ESPALDAR BAIXO, ENCOSTO EM TELA -	619,05	10,00	61,91	557,14	10	4,64	478,21
dez/2019	08/08/2018	15990	1268 - CADEIRA FIXA COM BRACOS ESPALDAR BAIXO, ENCOSTO EM TELA -	619,05	10,00	61,91	557,14	10	4,64	478,21
dez/2019	08/08/2018	15991	1268 - CADEIRA FIXA COM BRACOS ESPALDAR BAIXO, ENCOSTO EM TELA -	619,05	10,00	61,91	557,14	10	4,64	478,21
dez/2019	08/08/2018	15992	1268 - CADEIRA FIXA COM BRACOS ESPALDAR BAIXO, ENCOSTO EM TELA -	619,05	10,00	61,91	557,14	10	4,64	478,21
dez/2019	08/08/2018	15993	1268 - CADEIRA FIXA COM BRACOS ESPALDAR BAIXO, ENCOSTO EM TELA -	619,05	10,00	61,91	557,14	10	4,64	478,21

MES/ANO	DATA ENTRADA	Nº PATRIMONIO	DESCRICAO	VR. AQUISICAO (R\$)	% RESIDUAL	VR. RESIDUAL (R\$)	BASE CALC. DEPRECIACAO (R\$)	VIDA UTIL (ANOS)	DEPRECIACAO MENSAL (R\$)	VR. ATUAL (R\$)
dez/2019	08/08/2018	15994	1268 - CADEIRA FIXA COM BRACOS ESPALDAR BAIXO, ENCOSTO EM TELA -	619,05	10,00	61,91	557,14	10	4,64	478,21
dez/2019	08/08/2018	15995	1268 - CADEIRA FIXA COM BRACOS ESPALDAR BAIXO, ENCOSTO EM TELA -	619,05	10,00	61,91	557,14	10	4,64	478,21
dez/2019	08/08/2018	15996	1268 - CADEIRA FIXA COM BRACOS ESPALDAR BAIXO, ENCOSTO EM TELA -	619,05	10,00	61,91	557,14	10	4,64	478,21
dez/2019	08/08/2018	15997	1268 - CADEIRA FIXA COM BRACOS ESPALDAR BAIXO, ENCOSTO EM TELA -	619,05	10,00	61,91	557,14	10	4,64	478,21
dez/2019	08/08/2018	15998	1268 - CADEIRA FIXA COM BRACOS ESPALDAR BAIXO, ENCOSTO EM TELA -	619,05	10,00	61,91	557,14	10	4,64	478,21
dez/2019	08/08/2018	15999	1268 - CADEIRA FIXA COM BRACOS ESPALDAR BAIXO, ENCOSTO EM TELA -	619,05	10,00	61,91	557,14	10	4,64	478,21
dez/2019	08/08/2018	16000	1268 - CADEIRA FIXA COM BRACOS ESPALDAR BAIXO, ENCOSTO EM TELA -	619,05	10,00	61,91	557,14	10	4,64	478,21
dez/2019	08/08/2018	16001	1268 - CADEIRA FIXA COM BRACOS ESPALDAR BAIXO, ENCOSTO EM TELA -	619,05	10,00	61,91	557,14	10	4,64	478,21
dez/2019	08/08/2018	16002	1268 - CADEIRA FIXA COM BRACOS ESPALDAR BAIXO, ENCOSTO EM TELA -	619,05	10,00	61,91	557,14	10	4,64	478,21
dez/2019	08/08/2018	16003	1268 - CADEIRA FIXA COM BRACOS ESPALDAR BAIXO, ENCOSTO EM TELA -	619,05	10,00	61,91	557,14	10	4,64	478,21
dez/2019	08/08/2018	16004	1268 - CADEIRA FIXA COM BRACOS ESPALDAR BAIXO, ENCOSTO EM TELA -	619,05	10,00	61,91	557,14	10	4,64	478,21
dez/2019	08/08/2018	16005	1268 - CADEIRA FIXA COM BRACOS ESPALDAR BAIXO, ENCOSTO EM TELA -	619,05	10,00	61,91	557,14	10	4,64	478,21
dez/2019	08/08/2018	16006	1267 - CADEIRA GIRATORIA COM BRACOS ENCOSTO BAIXO EM TELA -	853,33	10,00	85,33	768,00	10	6,40	659,20
dez/2019	08/08/2018	16007	1267 - CADEIRA GIRATORIA COM BRACOS ENCOSTO BAIXO EM TELA -	853,33	10,00	85,33	768,00	10	6,40	659,20
dez/2019	08/08/2018	16008	1267 - CADEIRA GIRATORIA COM BRACOS ENCOSTO BAIXO EM TELA -	853,33	10,00	85,33	768,00	10	6,40	659,20
dez/2019	08/08/2018	16009	1267 - CADEIRA GIRATORIA COM BRACOS ENCOSTO BAIXO EM TELA -	853,33	10,00	85,33	768,00	10	6,40	659,20

MES/ANO	DATA ENTRADA	Nº PATRIMONIO	DESCRICAO	VR. AQUISICAO (R\$)	% RESIDUAL	VR. RESIDUAL (R\$)	BASE CALC. DEPRECIACAO (R\$)	VIDA UTIL (ANOS)	DEPRECIACAO MENSAL (R\$)	VR. ATUAL (R\$)
dez/2019	08/08/2018	16010	1267 - CADEIRA GIRATORIA COM BRACOS ENCOSTO BAIXO EM TELA -	853,33	10,00	85,33	768,00	10	6,40	659,20
dez/2019	08/08/2018	16011	1267 - CADEIRA GIRATORIA COM BRACOS ENCOSTO BAIXO EM TELA -	853,33	10,00	85,33	768,00	10	6,40	659,20
dez/2019	08/08/2018	16012	1267 - CADEIRA GIRATORIA COM BRACOS ENCOSTO BAIXO EM TELA -	853,33	10,00	85,33	768,00	10	6,40	659,20
dez/2019	08/08/2018	16013	1267 - CADEIRA GIRATORIA COM BRACOS ENCOSTO BAIXO EM TELA -	853,33	10,00	85,33	768,00	10	6,40	659,20
dez/2019	08/08/2018	16014	1267 - CADEIRA GIRATORIA COM BRACOS ENCOSTO BAIXO EM TELA -	853,33	10,00	85,33	768,00	10	6,40	659,20
dez/2019	08/08/2018	16015	1267 - CADEIRA GIRATORIA COM BRACOS ENCOSTO BAIXO EM TELA -	853,33	10,00	85,33	768,00	10	6,40	659,20
dez/2019	08/08/2018	16016	1267 - CADEIRA GIRATORIA COM BRACOS ENCOSTO BAIXO EM TELA -	853,33	10,00	85,33	768,00	10	6,40	659,20
dez/2019	08/08/2018	16017	1267 - CADEIRA GIRATORIA COM BRACOS ENCOSTO BAIXO EM TELA -	853,33	10,00	85,33	768,00	10	6,40	659,20
dez/2019	08/08/2018	16018	1267 - CADEIRA GIRATORIA COM BRACOS ENCOSTO BAIXO EM TELA -	853,33	10,00	85,33	768,00	10	6,40	659,20
dez/2019	08/08/2018	16019	1267 - CADEIRA GIRATORIA COM BRACOS ENCOSTO BAIXO EM TELA -	853,33	10,00	85,33	768,00	10	6,40	659,20
dez/2019	08/08/2018	16020	1267 - CADEIRA GIRATORIA COM BRACOS ENCOSTO BAIXO EM TELA -	853,33	10,00	85,33	768,00	10	6,40	659,20
dez/2019	08/08/2018	16021	1267 - CADEIRA GIRATORIA COM BRACOS ENCOSTO BAIXO EM TELA -	853,33	10,00	85,33	768,00	10	6,40	659,20
dez/2019	08/08/2018	16022	1267 - CADEIRA GIRATORIA COM BRACOS ENCOSTO BAIXO EM TELA -	853,33	10,00	85,33	768,00	10	6,40	659,20
dez/2019	08/08/2018	16023	1267 - CADEIRA GIRATORIA COM BRACOS ENCOSTO BAIXO EM TELA -	853,33	10,00	85,33	768,00	10	6,40	659,20
dez/2019	08/08/2018	16024	1267 - CADEIRA GIRATORIA COM BRACOS ENCOSTO BAIXO EM TELA -	853,33	10,00	85,33	768,00	10	6,40	659,20
dez/2019	08/08/2018	16025	1267 - CADEIRA GIRATORIA COM BRACOS ENCOSTO BAIXO EM TELA -	853,33	10,00	85,33	768,00	10	6,40	659,20
dez/2019	08/08/2018	16026	1267 - CADEIRA GIRATORIA COM BRACOS ENCOSTO BAIXO EM TELA -	853,33	10,00	85,33	768,00	10	6,40	659,20
dez/2019	08/08/2018	16027	1267 - CADEIRA GIRATORIA COM BRACOS ENCOSTO BAIXO EM TELA -	853,33	10,00	85,33	768,00	10	6,40	659,20
dez/2019	08/08/2018	16028	1267 - CADEIRA GIRATORIA COM BRACOS ENCOSTO BAIXO EM TELA -	853,33	10,00	85,33	768,00	10	6,40	659,20
dez/2019	08/08/2018	16029	1267 - CADEIRA GIRATORIA COM BRACOS ENCOSTO BAIXO EM TELA -	853,33	10,00	85,33	768,00	10	6,40	659,20
dez/2019	08/08/2018	16030	1267 - CADEIRA GIRATORIA COM BRACOS ENCOSTO BAIXO EM TELA -	853,33	10,00	85,33	768,00	10	6,40	659,20

MES/ANO	DATA ENTRADA	Nº PATRIMONIO	DESCRICAO	VR. AQUISICAO (R\$)	% RESIDUAL	VR. RESIDUAL (R\$)	BASE CALC. DEPRECIACAO (R\$)	VIDA UTIL (ANOS)	DEPRECIACAO MENSAL (R\$)	VR. ATUAL (R\$)
---------	--------------	---------------	-----------	---------------------	------------	--------------------	------------------------------	------------------	--------------------------	-----------------

dez/2019	08/08/2018	16031	1267 - CADEIRA GIRATORIA COM BRACOS ENCOSTO BAIXO EM TELA -	853,33	10,00	85,33	768,00	10	6,40	659,20
dez/2019	08/08/2018	16032	1267 - CADEIRA GIRATORIA COM BRACOS ENCOSTO BAIXO EM TELA -	853,33	10,00	85,33	768,00	10	6,40	659,20
dez/2019	08/08/2018	16033	1267 - CADEIRA GIRATORIA COM BRACOS ENCOSTO BAIXO EM TELA -	853,33	10,00	85,33	768,00	10	6,40	659,20
dez/2019	08/08/2018	16034	1267 - CADEIRA GIRATORIA COM BRACOS ENCOSTO BAIXO EM TELA -	853,33	10,00	85,33	768,00	10	6,40	659,20
dez/2019	08/08/2018	16035	1267 - CADEIRA GIRATORIA COM BRACOS ENCOSTO BAIXO EM TELA -	853,33	10,00	85,33	768,00	10	6,40	659,20
dez/2019	23/08/2018	16047	1276 - MESA EM MDF COR PRETO/MARRON 150X60X74 CM -	817,00	10,00	81,70	735,30	10	6,13	631,12
dez/2019	23/08/2018	16048	1275 - MESA EM MDF COR PRETO/MARRON 145X60X74 CM -	817,00	10,00	81,70	735,30	10	6,13	631,12
dez/2019	23/08/2018	16049	1276 - MESA EM MDF COR PRETO/MARRON 150X60X74 CM -	817,00	10,00	81,70	735,30	10	6,13	631,12
dez/2019	23/08/2018	16050	1276 - MESA EM MDF COR PRETO/MARRON 150X60X74 CM -	817,00	10,00	81,70	735,30	10	6,13	631,12
dez/2019	23/08/2018	16051	1276 - MESA EM MDF COR PRETO/MARRON 150X60X74 CM -	817,00	10,00	81,70	735,30	10	6,13	631,12
dez/2019	23/08/2018	16052	1276 - MESA EM MDF COR PRETO/MARRON 150X60X74 CM -	817,00	10,00	81,70	735,30	10	6,13	631,12
dez/2019	23/08/2018	16053	1275 - MESA EM MDF COR PRETO/MARRON 145X60X74 CM -	817,00	10,00	81,70	735,30	10	6,13	631,12
dez/2019	23/08/2018	16054	1276 - MESA EM MDF COR PRETO/MARRON 150X60X74 CM -	817,00	10,00	81,70	735,30	10	6,13	631,12
dez/2019	23/08/2018	16055	1276 - MESA EM MDF COR PRETO/MARRON 150X60X74 CM -	817,00	10,00	81,70	735,30	10	6,13	631,12
dez/2019	23/08/2018	16056	1276 - MESA EM MDF COR PRETO/MARRON 150X60X74 CM -	817,00	10,00	81,70	735,30	10	6,13	631,12
dez/2019	23/08/2018	16057	1276 - MESA EM MDF COR PRETO/MARRON 150X60X74 CM -	817,00	10,00	81,70	735,30	10	6,13	631,12
dez/2019	23/08/2018	16058	1276 - MESA EM MDF COR PRETO/MARRON 150X60X74 CM -	817,00	10,00	81,70	735,30	10	6,13	631,12
dez/2019	23/08/2018	16059	1276 - MESA EM MDF COR PRETO/MARRON 150X60X74 CM -	817,00	10,00	81,70	735,30	10	6,13	631,12
dez/2019	23/08/2018	16060	1276 - MESA EM MDF COR PRETO/MARRON 150X60X74 CM -	817,00	10,00	81,70	735,30	10	6,13	631,12
dez/2019	23/08/2018	16061	1275 - MESA EM MDF COR PRETO/MARRON 145X60X74 CM -	817,00	10,00	81,70	735,30	10	6,13	631,12

MES/ANO	DATA ENTRADA	N° PATRIMONIO	DESCRICAO	VR. AQUISICAO (R\$)	% RESIDUAL	VR. RESIDUAL (R\$)	BASE CALC. DEPRECIACAO (R\$)	VIDA UTIL (ANOS)	DEPRECIACAO MENSAL (R\$)	VR. ATUAL (R\$)
dez/2019	23/08/2018	16062	1277 - MESA EM MDF COR CINZA 150X60X74 CM -	826,00	10,00	82,60	743,40	10	6,20	638,09
dez/2019	23/08/2018	16063	1277 - MESA EM MDF COR CINZA 150X60X74 CM -	826,00	10,00	82,60	743,40	10	6,20	638,09
dez/2019	23/08/2018	16064	1277 - MESA EM MDF COR CINZA 150X60X74 CM -	826,00	10,00	82,60	743,40	10	6,20	638,09
dez/2019	23/08/2018	16065	1277 - MESA EM MDF COR CINZA 150X60X74 CM -	826,00	10,00	82,60	743,40	10	6,20	638,09
dez/2019	23/08/2018	16066	1278 - MESA EM MDF COR CINZA 121X60X74 CM -	1.430,00	10,00	143,00	1.287,00	10	10,73	1.104,68
dez/2019	23/08/2018	16067	1279 - APARADOR EM MDF COR CINZA 165X46X80 CM -	1.540,00	10,00	154,00	1.386,00	10	11,55	1.189,65
dez/2019	23/08/2018	16068	1279 - APARADOR EM MDF COR CINZA 165X46X80 CM -	1.540,00	10,00	154,00	1.386,00	10	11,55	1.189,65
dez/2019	23/08/2018	16069	1280 - ARMARIO EM MDF COM 02 GAVETAS COR BEGE 58X50X57 CM -	548,00	10,00	54,80	493,20	10	4,11	423,33
dez/2019	23/08/2018	16070	1281 - ARMARIO EM MDF COM 01 PORTA COR BEGE 58X50X57 CM -	536,00	10,00	53,60	482,40	10	4,02	414,06
dez/2019	23/08/2018	16071	1282 - ARMARIO PARA COPA EM MDF COM 04 PORTAS 143X75 CM -	1.418,00	10,00	141,80	1.276,20	10	10,64	1.095,41
dez/2019	23/08/2018	16072	1283 - ARMARIO EMBUTIDO EM MDF COM 16 PORTAS -	15.418,00	10,00	1.541,80	13.876,20	10	115,64	11.910,41
dez/2019	23/08/2018	16073	1284 - ARMARIO EM MDF COM 02 PORTAS 02 GAVETAS E 02 DIVISOES -	1.998,00	10,00	199,80	1.798,20	10	14,99	1.543,46
dez/2019	24/09/2018	16101	1309 - BELICHE DE FERRO COM 02 COLCHOES 1,88 X 0,78 X 0,14 INSALUBRE -	879,00	10,00	87,90	791,10	10	6,59	685,61
dez/2019	24/09/2018	16102	1309 - BELICHE DE FERRO COM 02 COLCHOES 1,88 X 0,78 X 0,14 INSALUBRE -	879,00	10,00	87,90	791,10	10	6,59	685,61
dez/2019	25/01/2019	16241	1345 - PAINEL DE TV -	1.990,00	10,00	199,00	1.791,00	10	14,93	1.611,90
dez/2019	25/01/2019	16242	1346 - ARMARIO CABIDEIRO -	1.900,00	10,00	190,00	1.710,00	10	14,25	1.539,00
dez/2019	25/01/2019	16243	1347 - MESA DE APOIO DETECTOR -	950,00	10,00	95,00	855,00	10	7,13	769,50
dez/2019	30/08/2019	16361	1432 - MESA EM ESTRUTURA ACO SEM GAVETA -	80,00	10,00	8,00	72,00	10	0,60	69,00
dez/2019	30/08/2019	16362	598 - GAVETEIRO VOLANTE 3 GAVETAS F 400X520X630 MM -	325,71	10,00	32,57	293,14	10	2,44	280,93
dez/2019	30/08/2019	16363	592 - MESA L 1400X1400X740 MM F -	718,09	10,00	71,81	646,28	10	5,39	619,35

MES/ANO	DATA ENTRADA	N° PATRIMONIO	DESCRICAO	VR. AQUISICAO (R\$)	% RESIDUAL	VR. RESIDUAL (R\$)	BASE CALC. DEPRECIACAO (R\$)	VIDA UTIL (ANOS)	DEPRECIACAO MENSAL (R\$)	VR. ATUAL (R\$)
---------	--------------	---------------	-----------	---------------------	------------	--------------------	------------------------------	------------------	--------------------------	-----------------

dez/2019	09/01/2008	99928	MESA EM MADEIRA COM FORMATO EM L	489,00	10,00	48,90	440,10	10	3,67	48,90
dez/2019	09/01/2008	99931	MESA EM MADEIRA FORMATO EM L	449,00	10,00	44,90	404,10	10	3,37	44,90
dez/2019	09/01/2008	99932	GAVETEIRO EM MADEIRA COM 03 GAVETAS	296,00	10,00	29,60	266,40	10	2,22	29,60
dez/2019	09/01/2008	99933	GAVETEIRO EM MADEIRA COM 03 GAVETAS	296,00	10,00	29,60	266,40	10	2,22	29,60
dez/2019	09/01/2008	99934	GAVETEIRO EM MADEIRA COM 03 GAVETAS	296,00	10,00	29,60	266,40	10	2,22	29,60
dez/2019	09/01/2008	99935	GAVETEIRO EM MADEIRA COM 03 GAVETAS	296,00	10,00	29,60	266,40	10	2,22	29,60
Valor Total (R\$)										2.769.597,73

1.2.3.1.1.04.04.01.00 - INSTRUMENTOS MUSICAIS E ARTISTICOS

Valor da Entrada:	R\$ 59.153,00
Valor Depreciado:	R\$ 51.775,36

MES/ANO	DATA ENTRADA	N° PATRIMONIO	DESCRICAO	VR. AQUISICAO (R\$)	% RESIDUAL	VR. RESIDUAL (R\$)	BASE CALC. DEPRECIACAO (R\$)	VIDA UTIL (ANOS)	DEPRECIACAO MENSAL (R\$)	VR. ATUAL (R\$)
dez/2019	19/11/2014	12291	1048 - ESTANTE PARTITURA RMV SINFONICA MADEIRA PES 0070 -	159,00	10,00	15,90	143,10	20	0,60	106,15
dez/2019	19/11/2014	12292	1048 - ESTANTE PARTITURA RMV SINFONICA MADEIRA PES 0070 -	159,00	10,00	15,90	143,10	20	0,60	106,15
dez/2019	19/11/2014	12293	1048 - ESTANTE PARTITURA RMV SINFONICA MADEIRA PES 0070 -	159,00	10,00	15,90	143,10	20	0,60	106,15
dez/2019	19/11/2014	12297	1048 - ESTANTE PARTITURA RMV SINFONICA MADEIRA PES 0070 -	159,00	10,00	15,90	143,10	20	0,60	106,15
dez/2019	19/11/2014	12310	1048 - ESTANTE PARTITURA RMV SINFONICA MADEIRA PES 0070 -	159,00	10,00	15,90	143,10	20	0,60	106,15
dez/2019	19/11/2014	12314	1048 - ESTANTE PARTITURA RMV SINFONICA MADEIRA PES 0070 -	159,00	10,00	15,90	143,10	20	0,60	106,15
dez/2019	19/11/2014	12315	1048 - ESTANTE PARTITURA RMV SINFONICA MADEIRA PES 0070 -	159,00	10,00	15,90	143,10	20	0,60	106,15

MES/ANO	DATA ENTRADA	Nº PATRIMONIO	DESCRICAO	VR. AQUISICAO (R\$)	% RESIDUAL	VR. RESIDUAL (R\$)	BASE CALC. DEPRECIACAO (R\$)	VIDA UTIL (ANOS)	DEPRECIACAO MENSAL (R\$)	VR. ATUAL (R\$)
dez/2019	19/11/2014	12794	1206 - PEDESTAL RMV PSU - 0090 PRETO TELESCOPIO -	108,00	10,00	10,80	97,20	20	0,41	72,09
dez/2019	19/11/2014	12798	1102 - SUPORTE TRIPE PARA MICROFONE -	108,00	10,00	10,80	97,20	20	0,41	72,09
dez/2019	19/11/2014	12799	1102 - SUPORTE TRIPE PARA MICROFONE -	108,00	10,00	10,80	97,20	20	0,41	72,09
dez/2019	19/11/2014	12800	1102 - SUPORTE TRIPE PARA MICROFONE -	108,00	10,00	10,80	97,20	20	0,41	72,09
dez/2019	19/11/2014	12803	1102 - SUPORTE TRIPE PARA MICROFONE -	108,00	10,00	10,80	97,20	20	0,41	72,09
dez/2019	08/08/2019	16399	1429 - PIANO YAMAHA GB1KPE CAUDA -	57.500,00	10,00	5.750,00	51.750,00	20	215,63	50.671,88
Valor Total (R\$)										51.775,36

1.2.3.1.1.04.05.01.00 - EQUIPAMENTOS PARA AUDIO, VIDEO E FOTO

Valor da Entrada:	R\$ 2.668.303,36
Valor Depreciado:	R\$ 1.793.796,70

MES/ANO	DATA ENTRADA	Nº PATRIMONIO	DESCRICAO	VR. AQUISICAO (R\$)	% RESIDUAL	VR. RESIDUAL (R\$)	BASE CALC. DEPRECIACAO (R\$)	VIDA UTIL (ANOS)	DEPRECIACAO MENSAL (R\$)	VR. ATUAL (R\$)
dez/2019	12/01/2018	1014	CAIXA DE SOM MARCA PROFISSIONAL TS400A	390,00	10,00	39,00	351,00	10	2,93	280,80
dez/2019	02/04/2018	1499	1103 - MICROFONE TSI MMF-202 -	200,00	10,00	20,00	180,00	10	1,50	148,50
dez/2019	18/01/2018	4160	CÂMERA FOTOGRAFICA MARCA SONY DSC-R1 10.3 PIXEUS	500,00	10,00	50,00	450,00	10	3,75	360,00
dez/2019	16/01/2018	4481	1106 - MICROFONE SKP PRO 2K -	200,00	10,00	20,00	180,00	10	1,50	144,00
dez/2019	16/01/2018	4482	1106 - MICROFONE SKP PRO 2K -	200,00	10,00	20,00	180,00	10	1,50	144,00
dez/2019	16/01/2018	4484	1106 - MICROFONE SKP PRO 2K -	200,00	10,00	20,00	180,00	10	1,50	144,00
dez/2019	16/01/2018	4485	1106 - MICROFONE SKP PRO 2K -	200,00	10,00	20,00	180,00	10	1,50	144,00
dez/2019	16/01/2018	4486	1108 - MICROFONE SKP PRO 2K -	200,00	10,00	20,00	180,00	10	1,50	144,00
dez/2019	16/01/2018	4487	1106 - MICROFONE SKP PRO 2K -	200,00	10,00	20,00	180,00	10	1,50	144,00
dez/2019	16/01/2018	4488	1106 - MICROFONE SKP PRO 2K -	200,00	10,00	20,00	180,00	10	1,50	144,00
dez/2019	16/01/2018	4489	1106 - MICROFONE SKP PRO 2K -	200,00	10,00	20,00	180,00	10	1,50	144,00
dez/2019	22/02/2011	4587	TELEVISOR MARCA LG LED 42" TM	2.865,00	10,00	286,50	2.578,50	10	21,49	279,28

MES/ANO	DATA ENTRADA	Nº PATRIMONIO	DESCRICAO	VR. AQUISICAO (R\$)	% RESIDUAL	VR. RESIDUAL (R\$)	BASE CALC. DEPRECIACAO (R\$)	VIDA UTIL (ANOS)	DEPRECIACAO MENSAL (R\$)	VR. ATUAL (R\$)
dez/2019	16/01/2018	5239	CÂMERA FOTOGRÁFICA MARCA SONY MAVICA MVC FD-75 NS. 275404	150,00	10,00	15,00	135,00	10	1,13	108,00
dez/2019	19/01/2018	5451	CÂMERA FILMADORA MARCA SONY MAVICA SÉRIE Nº 275193	200,00	10,00	20,00	180,00	10	1,50	144,00
dez/2019	02/04/2018	5838	1112 - RECEPTOR PARA MICROFONE S/FIO SENNHER EW100-G3 -	1.900,00	10,00	190,00	1.710,00	10	14,25	1.410,75
dez/2019	18/01/2018	5839	PLACA PARA CAPTURA DE AUDIO	800,00	10,00	80,00	720,00	10	6,00	576,00
dez/2019	02/04/2018	5854	1103 - MICROFONE TSI MMF-202 -	200,00	10,00	20,00	180,00	10	1,50	148,50
dez/2019	18/01/2018	6167	TELA PARA RETRO PROJETOR	220,00	10,00	22,00	198,00	10	1,65	158,40
dez/2019	16/01/2018	7096	1188 - TELA MARCA BRETFFORD -	200,00	10,00	20,00	180,00	10	1,50	144,00
dez/2019	11/01/2018	7213	1117 - SUPORTE PARA FIXACAO DE CAIXA DE CAMERA -	65,00	10,00	6,50	58,50	10	0,49	46,79
dez/2019	11/01/2018	7214	1117 - SUPORTE PARA FIXACAO DE CAIXA DE CAMERA -	65,00	10,00	6,50	58,50	10	0,49	46,79
dez/2019	11/01/2018	7215	1117 - SUPORTE PARA FIXACAO DE CAIXA DE CAMERA -	65,00	10,00	6,50	58,50	10	0,49	46,79
dez/2019	11/01/2018	7216	1117 - SUPORTE PARA FIXACAO DE CAIXA DE CAMERA -	65,00	10,00	6,50	58,50	10	0,49	46,79
dez/2019	11/01/2018	7217	1117 - SUPORTE PARA FIXACAO DE CAIXA DE CAMERA -	65,00	10,00	6,50	58,50	10	0,49	46,79
dez/2019	11/01/2018	7218	SUPORTE PARA FIXAÇÃO DE CAIXA DE CÂMERA	65,00	10,00	6,50	58,50	10	0,49	46,79
dez/2019	11/01/2018	7219	1117 - SUPORTE PARA FIXACAO DE CAIXA DE CAMERA -	65,00	10,00	6,50	58,50	10	0,49	46,79
dez/2019	11/01/2018	7220	SUPORTE PARA FIXAÇÃO DE CAIXA DE CÂMERA	65,00	10,00	6,50	58,50	10	0,49	46,79
dez/2019	11/01/2018	7221	1118 - CAIXA DE PROTECAO PARA CAMERA DE SEGURANCA -	120,00	10,00	12,00	108,00	10	0,90	86,40
dez/2019	25/06/2019	7222	1117 - SUPORTE PARA FIXACAO DE CAIXA DE CAMERA -	65,00	10,00	6,50	58,50	10	0,49	55,08
dez/2019	11/01/2018	7223	1117 - SUPORTE PARA FIXACAO DE CAIXA DE CAMERA -	65,00	10,00	6,50	58,50	10	0,49	46,79
dez/2019	11/01/2018	7224	SUPORTE PARA FIXAÇÃO DE CAIXA DE CÂMERA	65,00	10,00	6,50	58,50	10	0,49	46,79
dez/2019	11/01/2018	7225	SUPORTE PARA FIXAÇÃO DE CAIXA DE CÂMERA	65,00	10,00	6,50	58,50	10	0,49	46,79
dez/2019	11/01/2018	7226	SUPORTE P/ FIXAÇÃO DE CAIXA DE CÂMERA	65,00	10,00	6,50	58,50	10	0,49	46,79
dez/2019	11/01/2018	7227	1117 - SUPORTE PARA FIXACAO DE CAIXA DE CAMERA -	65,00	10,00	6,50	58,50	10	0,49	46,79

MES/ANO	DATA ENTRADA	Nº PATRIMONIO	DESCRICAO	VR. AQUISICAO (R\$)	% RESIDUAL	VR. RESIDUAL (R\$)	BASE CALC. DEPRECIACAO (R\$)	VIDA UTIL (ANOS)	DEPRECIACAO MENSAL (R\$)	VR. ATUAL (R\$)
dez/2019	11/01/2018	7228	1117 - SUPORTE PARA FIXACAO DE CAIXA DE CAMERA -	65,00	10,00	6,50	58,50	10	0,49	46,79
dez/2019	15/07/2019	7229	1117 - SUPORTE PARA FIXACAO DE CAIXA DE CAMERA -	65,00	10,00	6,50	58,50	10	0,49	55,57
dez/2019	11/01/2018	7230	1117 - SUPORTE PARA FIXACAO DE CAIXA DE CAMERA -	65,00	10,00	6,50	58,50	10	0,49	46,79
dez/2019	11/01/2018	7231	SUPORTE PARA FIXAÇÃO DE CAIXA DE CÂMERA	65,00	10,00	6,50	58,50	10	0,49	46,79
dez/2019	11/01/2018	7232	1117 - SUPORTE PARA FIXACAO DE CAIXA DE CAMERA -	65,00	10,00	6,50	58,50	10	0,49	46,79
dez/2019	11/01/2018	7233	SUPORTE PARA FIXAÇÃO DE CAIXA DE CÂMERA	65,00	10,00	6,50	58,50	10	0,49	46,79
dez/2019	11/01/2018	7234	SUPORTE PARA FIXAÇÃO DE CAIXA DE CÂMERA	65,00	10,00	6,50	58,50	10	0,49	46,79
dez/2019	11/01/2018	7235	SUPORTE PARA FIXAÇÃO DE CAIXA DE CÂMERA	65,00	10,00	6,50	58,50	10	0,49	46,79
dez/2019	11/01/2018	7236	SUPORTE PARA FIXAÇÃO DE CAIXA DE CÂMERA	65,00	10,00	6,50	58,50	10	0,49	46,79
dez/2019	11/01/2018	7237	1117 - SUPORTE PARA FIXACAO DE CAIXA DE CAMERA -	65,00	10,00	6,50	58,50	10	0,49	46,79
dez/2019	11/01/2018	7238	1117 - SUPORTE PARA FIXACAO DE CAIXA DE CAMERA -	65,00	10,00	6,50	58,50	10	0,49	46,79
dez/2019	11/01/2018	7240	SUPORTE PARA FIXAÇÃO DE CAIXA DE CÂMERA	65,00	10,00	6,50	58,50	10	0,49	46,79
dez/2019	11/01/2018	7241	1117 - SUPORTE PARA FIXACAO DE CAIXA DE CAMERA -	65,00	10,00	6,50	58,50	10	0,49	46,79
dez/2019	11/01/2018	7242	SUPORTE PARA FIXAÇÃO DE CAIXA DE CÂMERA	65,00	10,00	6,50	58,50	10	0,49	46,79
dez/2019	11/01/2018	7243	1117 - SUPORTE PARA FIXACAO DE CAIXA DE CAMERA -	65,00	10,00	6,50	58,50	10	0,49	46,79
dez/2019	11/01/2018	7244	1117 - SUPORTE PARA FIXACAO DE CAIXA DE CAMERA -	65,00	10,00	6,50	58,50	10	0,49	46,79
dez/2019	11/01/2018	7245	SUPORTE PARA FIXAÇÃO DE CAIXA DE CÂMERA	65,00	10,00	6,50	58,50	10	0,49	46,79
dez/2019	11/01/2018	7246	SUPORTE PARA FIXAÇÃO DE CAIXA DE CÂMERA	65,00	10,00	6,50	58,50	10	0,49	46,79
dez/2019	11/01/2018	7247	SUPORTE PARA FIXAÇÃO DE CAIXA DE CÂMERA	65,00	10,00	6,50	58,50	10	0,49	46,79
dez/2019	11/01/2018	7248	SUPORTE PARA FIXAÇÃO DE CAIXA DE CÂMERA	65,00	10,00	6,50	58,50	10	0,49	46,79
dez/2019	11/01/2018	7249	SUPORTE P/ FIXAÇÃO DE CAIXA DE CÂMERA	65,00	10,00	6,50	58,50	10	0,49	46,79

MES/ANO	DATA ENTRADA	Nº PATRIMONIO	DESCRICAO	VR. AQUISICAO (R\$)	% RESIDUAL	VR. RESIDUAL (R\$)	BASE CALC. DEPRECIACAO (R\$)	VIDA UTIL (ANOS)	DEPRECIACAO MENSAL (R\$)	VR. ATUAL (R\$)
dez/2019	11/01/2018	7250	SUPORTE P/ FIXAÇÃO DE CAIXA DE CÂMERA	65,00	10,00	6,50	58,50	10	0,49	46,79
dez/2019	11/01/2018	7251	SUPORTE PARA FIXAÇÃO DE CAIXA DE CÂMERA	65,00	10,00	6,50	58,50	10	0,49	46,79
dez/2019	11/01/2018	7252	1117 - SUPORTE PARA FIXACAO DE CAIXA DE CAMERA -	65,00	10,00	6,50	58,50	10	0,49	46,79
dez/2019	11/01/2018	7253	SUPORTE PARA FIXAÇÃO DE CAIXA DE CÂMERA	65,00	10,00	6,50	58,50	10	0,49	46,79
dez/2019	11/01/2018	7254	SUPORTE PARA FIXAÇÃO DE CAIXA DE CÂMERA	65,00	10,00	6,50	58,50	10	0,49	46,79
dez/2019	11/01/2018	7255	1117 - SUPORTE PARA FIXACAO DE CAIXA DE CAMERA -	65,00	10,00	6,50	58,50	10	0,49	46,79
dez/2019	11/01/2018	7256	SUPORTE PARA FIXAÇÃO DE CAIXA DE CÂMERA	65,00	10,00	6,50	58,50	10	0,49	46,79
dez/2019	11/01/2018	7257	1117 - SUPORTE PARA FIXACAO DE CAIXA DE CAMERA -	65,00	10,00	6,50	58,50	10	0,49	46,79
dez/2019	11/01/2018	7258	SUPORTE PARA FIXAÇÃO DE CAIXA DE CÂMERA	65,00	10,00	6,50	58,50	10	0,49	46,79
dez/2019	11/01/2018	7259	SUPORTE PARA FIXAÇÃO DE CAIXA DE CÂMERA	65,00	10,00	6,50	58,50	10	0,49	46,79
dez/2019	11/01/2018	7260	SUPORTE PARA FIXAÇÃO DE CAIXA DE CÂMERA	65,00	10,00	6,50	58,50	10	0,49	46,79
dez/2019	11/01/2018	7261	SUPORTE PARA FIXAÇÃO DE CAIXA DE CÂMERA	65,00	10,00	6,50	58,50	10	0,49	46,79
dez/2019	11/01/2018	7262	SUPORTE PARA FIXAÇÃO DE CAIXA DE CÂMERA	65,00	10,00	6,50	58,50	10	0,49	46,79
dez/2019	11/01/2018	7263	SUPORTE PARA FIXAÇÃO DE CAIXA DE CÂMERA	65,00	10,00	6,50	58,50	10	0,49	46,79
dez/2019	11/01/2018	7264	SUPORTE PARA FIXAÇÃO DE CAIXA DE CÂMERA	65,00	10,00	6,50	58,50	10	0,49	46,79
dez/2019	23/07/2019	7265	1117 - SUPORTE PARA FIXACAO DE CAIXA DE CAMERA -	65,00	10,00	6,50	58,50	10	0,49	55,57
dez/2019	11/01/2018	7266	SUPORTE PARA FIXAÇÃO DE CAIXA DE CAMERA	65,00	10,00	6,50	58,50	10	0,49	46,79
dez/2019	11/01/2018	7267	SUPORTE PARA FIXAÇÃO DE CAIXA DE CÂMERA	65,00	10,00	6,50	58,50	10	0,49	46,79
dez/2019	23/07/2019	7268	1117 - SUPORTE PARA FIXACAO DE CAIXA DE CAMERA -	65,00	10,00	6,50	58,50	10	0,49	55,57
dez/2019	11/01/2018	7269	SUPORTE PARA FIXAÇÃO DE CAIXA DE CAMERA	65,00	10,00	6,50	58,50	10	0,49	46,79

MES/ANO	DATA ENTRADA	Nº PATRIMONIO	DESCRICAO	VR. AQUISICAO (R\$)	% RESIDUAL	VR. RESIDUAL (R\$)	BASE CALC. DEPRECIACAO (R\$)	VIDA UTIL (ANOS)	DEPRECIACAO MENSAL (R\$)	VR. ATUAL (R\$)
---------	--------------	---------------	-----------	---------------------	------------	--------------------	------------------------------	------------------	--------------------------	-----------------

dez/2019	11/01/2018	7270	1117 - SUPORTE PARA FIXACAO DE CAIXA DE CAMERA -	65,00	10,00	6,50	58,50	10	0,49	46,79
dez/2019	11/01/2018	7271	SUPORTE PARA FIXAÇÃO DE CAIXA DE CÂMERA	65,00	10,00	6,50	58,50	10	0,49	46,79
dez/2019	11/01/2018	7272	SUPORTE PARA FIXAÇÃO DE CAIXA DE CÂMERA	65,00	10,00	6,50	58,50	10	0,49	46,79
dez/2019	11/01/2018	7273	1117 - SUPORTE PARA FIXACAO DE CAIXA DE CAMERA -	65,00	10,00	6,50	58,50	10	0,49	46,79
dez/2019	11/01/2018	7274	1117 - SUPORTE PARA FIXACAO DE CAIXA DE CAMERA -	65,00	10,00	6,50	58,50	10	0,49	46,79
dez/2019	11/01/2018	7275	1117 - SUPORTE PARA FIXACAO DE CAIXA DE CAMERA -	65,00	10,00	6,50	58,50	10	0,49	46,79
dez/2019	11/01/2018	7276	1117 - SUPORTE PARA FIXACAO DE CAIXA DE CAMERA -	65,00	10,00	6,50	58,50	10	0,49	46,79
dez/2019	11/01/2018	7277	1117 - SUPORTE PARA FIXACAO DE CAIXA DE CAMERA -	65,00	10,00	6,50	58,50	10	0,49	46,79
dez/2019	11/01/2018	7278	1117 - SUPORTE PARA FIXACAO DE CAIXA DE CAMERA -	65,00	10,00	6,50	58,50	10	0,49	46,79
dez/2019	11/01/2018	7279	1117 - SUPORTE PARA FIXACAO DE CAIXA DE CAMERA -	65,00	10,00	6,50	58,50	10	0,49	46,79
dez/2019	11/01/2018	7280	1117 - SUPORTE PARA FIXACAO DE CAIXA DE CAMERA -	65,00	10,00	6,50	58,50	10	0,49	46,79
dez/2019	11/01/2018	7281	1117 - SUPORTE PARA FIXACAO DE CAIXA DE CAMERA -	65,00	10,00	6,50	58,50	10	0,49	46,79
dez/2019	11/01/2018	7282	1117 - SUPORTE PARA FIXACAO DE CAIXA DE CAMERA -	65,00	10,00	6,50	58,50	10	0,49	46,79
dez/2019	11/01/2018	7283	1117 - SUPORTE PARA FIXACAO DE CAIXA DE CAMERA -	65,00	10,00	6,50	58,50	10	0,49	46,79
dez/2019	11/01/2018	7284	1117 - SUPORTE PARA FIXACAO DE CAIXA DE CAMERA -	65,00	10,00	6,50	58,50	10	0,49	46,79
dez/2019	11/01/2018	7285	1117 - SUPORTE PARA FIXACAO DE CAIXA DE CAMERA -	65,00	10,00	6,50	58,50	10	0,49	46,79
dez/2019	11/01/2018	7286	1117 - SUPORTE PARA FIXACAO DE CAIXA DE CAMERA -	65,00	10,00	6,50	58,50	10	0,49	46,79
dez/2019	11/01/2018	7287	1117 - SUPORTE PARA FIXACAO DE CAIXA DE CAMERA -	65,00	10,00	6,50	58,50	10	0,49	46,79
dez/2019	11/01/2018	7288	1117 - SUPORTE PARA FIXACAO DE CAIXA DE CAMERA -	65,00	10,00	6,50	58,50	10	0,49	46,79
dez/2019	11/01/2018	7289	1117 - SUPORTE PARA FIXACAO DE CAIXA DE CAMERA -	65,00	10,00	6,50	58,50	10	0,49	46,79

MES/ANO	DATA ENTRADA	N° PATRIMONIO	DESCRICAO	VR. AQUISICAO (R\$)	% RESIDUAL	VR. RESIDUAL (R\$)	BASE CALC. DEPRECIACAO (R\$)	VIDA UTIL (ANOS)	DEPRECIACAO MENSAL (R\$)	VR. ATUAL (R\$)
---------	--------------	---------------	-----------	---------------------	------------	--------------------	------------------------------	------------------	--------------------------	-----------------

dez/2019	11/01/2018	7290	1117 - SUPORTE PARA FIXACAO DE CAIXA DE CAMERA -	65,00	10,00	6,50	58,50	10	0,49	46,79
dez/2019	11/01/2018	7291	1117 - SUPORTE PARA FIXACAO DE CAIXA DE CAMERA -	65,00	10,00	6,50	58,50	10	0,49	46,79
dez/2019	11/01/2018	7292	1117 - SUPORTE PARA FIXACAO DE CAIXA DE CAMERA -	65,00	10,00	6,50	58,50	10	0,49	46,79
dez/2019	11/01/2018	7293	SUPORTE PARA FIXAÇÃO DE CAIXA DE CÂMERA	65,00	10,00	6,50	58,50	10	0,49	46,79
dez/2019	11/01/2018	7294	SUPORTE PARA FIXAÇÃO DE CAIXA DE CÂMERA	65,00	10,00	6,50	58,50	10	0,49	46,79
dez/2019	11/01/2018	7295	SUPORTE PARA FIXAÇÃO DE CAIXA DE CÂMERA	65,00	10,00	6,50	58,50	10	0,49	46,79
dez/2019	11/01/2018	7296	SUPORTE PARA FIXAÇÃO DE CAIXA DE CÂMERA	65,00	10,00	6,50	58,50	10	0,49	46,79
dez/2019	11/01/2018	7297	SUPORTE PARA FIXAÇÃO DE CAIXA DE CÂMERA	65,00	10,00	6,50	58,50	10	0,49	46,79
dez/2019	11/01/2018	7298	SUPORTE PARA FIXAÇÃO DE CAIXA DE CÂMERA	65,00	10,00	6,50	58,50	10	0,49	46,79
dez/2019	11/01/2018	7299	SUPORTE PARA FIXAÇÃO DE CAIXA DE CÂMERA	65,00	10,00	6,50	58,50	10	0,49	46,79
dez/2019	11/01/2018	7300	SUPORTE PARA FIXAÇÃO DE CAIXA DE CÂMERA	65,00	10,00	6,50	58,50	10	0,49	46,79
dez/2019	11/01/2018	7301	SUPORTE PARA FIXAÇÃO DE CAIXA DE CÂMERA	65,00	10,00	6,50	58,50	10	0,49	46,79
dez/2019	11/01/2018	7302	SUPORTE PARA FIXAÇÃO DE CAIXA DE CÂMERA	65,00	10,00	6,50	58,50	10	0,49	46,79
dez/2019	11/01/2018	7303	SUPORTE PARA FIXAÇÃO DE CAIXA DE CÂMERA	65,00	10,00	6,50	58,50	10	0,49	46,79
dez/2019	11/01/2018	7304	SUPORTE PARA FIXAÇÃO DE CAIXA DE CÂMERA	65,00	10,00	6,50	58,50	10	0,49	46,79
dez/2019	11/01/2018	7305	SUPORTE PARA FIXAÇÃO DE CAIXA DE CÂMERA	65,00	10,00	6,50	58,50	10	0,49	46,79
dez/2019	11/01/2018	7306	SUPORTE PARA FIXAÇÃO DE CAIXA DE CÂMERA	65,00	10,00	6,50	58,50	10	0,49	46,79
dez/2019	11/01/2018	7307	SUPORTE PARA FIXAÇÃO DE CAIXA DE CÂMERA	65,00	10,00	6,50	58,50	10	0,49	46,79
dez/2019	11/01/2018	7308	SUPORTE PARA FIXAÇÃO DE CAIXA DE CÂMERA	65,00	10,00	6,50	58,50	10	0,49	46,79
dez/2019	11/01/2018	7309	SUPORTE PARA FIXAÇÃO DE CAIXA DE CÂMERA	65,00	10,00	6,50	58,50	10	0,49	46,79

MES/ANO	DATA ENTRADA	Nº PATRIMONIO	DESCRICAO	VR. AQUISICAO (R\$)	% RESIDUAL	VR. RESIDUAL (R\$)	BASE CALC. DEPRECIACAO (R\$)	VIDA UTIL (ANOS)	DEPRECIACAO MENSAL (R\$)	VR. ATUAL (R\$)
---------	--------------	---------------	-----------	---------------------	------------	--------------------	------------------------------	------------------	--------------------------	-----------------

dez/2019	11/01/2018	7310	SUPORE PARA FIXAÇÃO DE CAIXA DE CÂMERA	65,00	10,00	6,50	58,50	10	0,49	46,79
dez/2019	11/01/2018	7311	SUPORE PARA FIXAÇÃO DE CAIXA DE CÂMERA	65,00	10,00	6,50	58,50	10	0,49	46,79
dez/2019	11/01/2018	7312	SUPORE PARA FIXAÇÃO DE CAIXA DE CÂMERA	65,00	10,00	6,50	58,50	10	0,49	46,79
dez/2019	11/01/2018	7313	SUPORE PARA FIXAÇÃO DE CAIXA DE CÂMERA	65,00	10,00	6,50	58,50	10	0,49	46,79
dez/2019	11/01/2018	7314	SUPORE PARA FIXAÇÃO DE CAIXA DE CÂMERA	65,00	10,00	6,50	58,50	10	0,49	46,79
dez/2019	11/01/2018	7357	CAIXA DE PROTEÇÃO PARA CÂMERA DE SEGURANÇA TAMANHO GRANDE	120,00	10,00	12,00	108,00	10	0,90	86,40
dez/2019	11/01/2018	7358	CAIXA DE PROTEÇÃO PARA CÂMERA DE SEGURANÇA TAMANHO GRANDE	120,00	10,00	12,00	108,00	10	0,90	86,40
dez/2019	11/01/2018	7359	CAIXA DE PROTEÇÃO PARA CÂMERA DE SEGURANÇA TAMANHO GRANDE	120,00	10,00	12,00	108,00	10	0,90	86,40
dez/2019	11/01/2018	7360	CAIXA DE PROTEÇÃO PARA CÂMERA DE SEGURANÇA TAMANHO GRANDE	120,00	10,00	12,00	108,00	10	0,90	86,40
dez/2019	11/01/2018	7361	CAIXA DE PROTEÇÃO PARA CÂMERA DE SEGURANÇA TAMANHO GRANDE	120,00	10,00	12,00	108,00	10	0,90	86,40
dez/2019	23/07/2019	7362	1118 - CAIXA DE PROTECAO PARA CAMERA DE SEGURANCA -	120,00	10,00	12,00	108,00	10	0,90	102,60
dez/2019	11/01/2018	7363	CAIXA DE PROTEÇÃO PARA CÂMERA DE SEGURANÇA TAMANHO GRANDE	120,00	10,00	12,00	108,00	10	0,90	86,40
dez/2019	11/01/2018	7364	CAIXA DE PROTEÇÃO PARA CÂMERA DE SEGURANÇA TAMANHO GRANDE	120,00	10,00	12,00	108,00	10	0,90	86,40
dez/2019	11/01/2018	7365	CAIXA DE PROTEÇÃO PARA CÂMERA DE SEGURANÇA TAMANHO GRANDE	120,00	10,00	12,00	108,00	10	0,90	86,40
dez/2019	23/07/2019	7366	1118 - CAIXA DE PROTECAO PARA CAMERA DE SEGURANCA -	120,00	10,00	12,00	108,00	10	0,90	102,60
dez/2019	10/11/2014	7367	1049 - CAMERA 2.0-H3-B1 AVIGILON -	4.573,91	10,00	457,39	4.116,52	10	34,30	1.989,67
dez/2019	10/11/2014	7368	1049 - CAMERA 2.0-H3-B1 AVIGILON -	4.573,91	10,00	457,39	4.116,52	10	34,30	1.989,67
dez/2019	11/01/2018	7369	1118 - CAIXA DE PROTECAO PARA CAMERA DE SEGURANCA -	120,00	10,00	12,00	108,00	10	0,90	86,40
dez/2019	11/01/2018	7370	1118 - CAIXA DE PROTECAO PARA CAMERA DE SEGURANCA -	120,00	10,00	12,00	108,00	10	0,90	86,40
dez/2019	11/01/2018	7371	1118 - CAIXA DE PROTECAO PARA CAMERA DE SEGURANCA -	120,00	10,00	12,00	108,00	10	0,90	86,40

MES/ANO	DATA ENTRADA	N° PATRIMONIO	DESCRICAO	VR. AQUISICAO (R\$)	% RESIDUAL	VR. RESIDUAL (R\$)	BASE CALC. DEPRECIACAO (R\$)	VIDA UTIL (ANOS)	DEPRECIACAO MENSAL (R\$)	VR. ATUAL (R\$)
---------	--------------	---------------	-----------	---------------------	------------	--------------------	------------------------------	------------------	--------------------------	-----------------

dez/2019	11/01/2018	7372	1118 - CAIXA DE PROTECAO PARA CAMERA DE SEGURANCA -	120,00	10,00	12,00	108,00	10	0,90	86,40
dez/2019	11/01/2018	7373	1118 - CAIXA DE PROTECAO PARA CAMERA DE SEGURANCA -	120,00	10,00	12,00	108,00	10	0,90	86,40
dez/2019	11/01/2018	7374	1118 - CAIXA DE PROTECAO PARA CAMERA DE SEGURANCA -	120,00	10,00	12,00	108,00	10	0,90	86,40
dez/2019	11/01/2018	7375	1118 - CAIXA DE PROTECAO PARA CAMERA DE SEGURANCA -	120,00	10,00	12,00	108,00	10	0,90	86,40
dez/2019	11/01/2018	7376	1118 - CAIXA DE PROTECAO PARA CAMERA DE SEGURANCA -	120,00	10,00	12,00	108,00	10	0,90	86,40
dez/2019	11/01/2018	7377	1118 - CAIXA DE PROTECAO PARA CAMERA DE SEGURANCA -	120,00	10,00	12,00	108,00	10	0,90	86,40
dez/2019	11/01/2018	7378	1118 - CAIXA DE PROTECAO PARA CAMERA DE SEGURANCA -	120,00	10,00	12,00	108,00	10	0,90	86,40
dez/2019	11/01/2018	7379	1118 - CAIXA DE PROTECAO PARA CAMERA DE SEGURANCA -	120,00	10,00	12,00	108,00	10	0,90	86,40
dez/2019	11/01/2018	7380	1118 - CAIXA DE PROTECAO PARA CAMERA DE SEGURANCA -	120,00	10,00	12,00	108,00	10	0,90	86,40
dez/2019	11/01/2018	7381	CAIXA DE PROTEÇÃO P/ CÂMERA DE SEGURANÇA	120,00	10,00	12,00	108,00	10	0,90	86,40
dez/2019	11/01/2018	7382	CAIXA DE PROTEÇÃO PARA CÂMERA DE SEGURANÇA	120,00	10,00	12,00	108,00	10	0,90	86,40
dez/2019	11/01/2018	7383	CAIXA DE PROTEÇÃO PARA CÂMERA DE SEGURANÇA TAMANHO GRANDE	120,00	10,00	12,00	108,00	10	0,90	86,40
dez/2019	11/01/2018	7384	CAIXA DE PROTEÇÃO PARA CÂMERA DE SEGURANÇA	120,00	10,00	12,00	108,00	10	0,90	86,40
dez/2019	11/01/2018	7385	CAIXA DE PROTEÇÃO PARA CÂMERA DE SEGURANÇA	120,00	10,00	12,00	108,00	10	0,90	86,40
dez/2019	11/01/2018	7386	1118 - CAIXA DE PROTECAO PARA CAMERA DE SEGURANCA -	120,00	10,00	12,00	108,00	10	0,90	86,40
dez/2019	11/01/2018	7387	CAIXA DE PROTEÇÃO PARA CÂMERA DE SEGURANÇA	120,00	10,00	12,00	108,00	10	0,90	86,40
dez/2019	11/01/2018	7388	CAIXA DE PROTEÇÃO PARA CÂMERA DE SEGURANÇA	120,00	10,00	12,00	108,00	10	0,90	86,40
dez/2019	11/01/2018	7389	CAIXA DE PROTEÇÃO PARA CÂMERA DE SEGURANÇA	120,00	10,00	12,00	108,00	10	0,90	86,40
dez/2019	11/01/2018	7390	CAIXA DE PROTEÇÃO PARA CÂMERA DE SEGURANÇA	120,00	10,00	12,00	108,00	10	0,90	86,40
dez/2019	11/01/2018	7391	1118 - CAIXA DE PROTECAO PARA CAMERA DE SEGURANCA -	120,00	10,00	12,00	108,00	10	0,90	86,40

MES/ANO	DATA ENTRADA	Nº PATRIMONIO	DESCRICAO	VR. AQUISICAO (R\$)	% RESIDUAL	VR. RESIDUAL (R\$)	BASE CALC. DEPRECIACAO (R\$)	VIDA UTIL (ANOS)	DEPRECIACAO MENSAL (R\$)	VR. ATUAL (R\$)
dez/2019	11/01/2018	7392	1118 - CAIXA DE PROTECAO PARA CAMERA DE SEGURANCA -	120,00	10,00	12,00	108,00	10	0,90	86,40
dez/2019	11/01/2018	7393	CAIXA DE PROTEÇÃO PARA CÂMERA DE SEGURANÇA TAMANHO GRANDE	120,00	10,00	12,00	108,00	10	0,90	86,40
dez/2019	11/01/2018	7394	CAIXA DE PROTEÇÃO PARA CÂMERA DE SEGURANÇA TAMANHO GRANDE	120,00	10,00	12,00	108,00	10	0,90	86,40
dez/2019	11/01/2018	7395	1118 - CAIXA DE PROTECAO PARA CAMERA DE SEGURANCA -	120,00	10,00	12,00	108,00	10	0,90	86,40
dez/2019	11/01/2018	7396	1118 - CAIXA DE PROTECAO PARA CAMERA DE SEGURANCA -	120,00	10,00	12,00	108,00	10	0,90	86,40
dez/2019	11/01/2018	7397	CAIXA DE PROTEÇÃO PARA CÂMERA DE SEGURANÇA TAMANHO GRANDE	120,00	10,00	12,00	108,00	10	0,90	86,40
dez/2019	11/01/2018	7398	CAIXA DE PROTEÇÃO PARA CÂMERA DE SEGURANÇA TAMANHO GRANDE	120,00	10,00	12,00	108,00	10	0,90	86,40
dez/2019	11/01/2018	7399	CAIXA DE PROTEÇÃO PARA CÂMERA DE SEGURANÇA TAMANHO GRANDE	120,00	10,00	12,00	108,00	10	0,90	86,40
dez/2019	11/01/2018	7400	CAIXA DE PROTEÇÃO PARA CÂMERA DE SEGURANÇA TAMANHO GRANDE	120,00	10,00	12,00	108,00	10	0,90	86,40
dez/2019	11/01/2018	7401	CAIXA DE PROTEÇÃO PARA CÂMERA DE SEGURANÇA TAMANHO GRANDE	120,00	10,00	12,00	108,00	10	0,90	86,40
dez/2019	11/01/2018	7402	CAIXA DE PROTEÇÃO PARA CÂMERA DE SEGURANÇA TAMANHO GRANDE	120,00	10,00	12,00	108,00	10	0,90	86,40
dez/2019	11/01/2018	7403	CAIXA DE PROTEÇÃO PARA CÂMERA DE SEGURANÇA TAMANHO GRANDE	120,00	10,00	12,00	108,00	10	0,90	86,40
dez/2019	11/01/2018	7404	CAIXA DE PROTEÇÃO PARA CÂMERA DE SEGURANÇA TAMANHO GRANDE	120,00	10,00	12,00	108,00	10	0,90	86,40
dez/2019	11/01/2018	7405	CAIXA DE PROTEÇÃO PARA CÂMERA DE SEGURANÇA TAMANHO GRANDE	120,00	10,00	12,00	108,00	10	0,90	86,40
dez/2019	11/01/2018	7406	CAIXA DE PROTEÇÃO PARA CÂMERA DE SEGURANÇA TAMANHO GRANDE	120,00	10,00	12,00	108,00	10	0,90	86,40
dez/2019	11/01/2018	7407	1118 - CAIXA DE PROTECAO PARA CAMERA DE SEGURANCA -	120,00	10,00	12,00	108,00	10	0,90	86,40
dez/2019	11/01/2018	7408	1118 - CAIXA DE PROTECAO PARA CAMERA DE SEGURANCA -	120,00	10,00	12,00	108,00	10	0,90	86,40
dez/2019	11/01/2018	7409	1118 - CAIXA DE PROTECAO PARA CAMERA DE SEGURANCA -	120,00	10,00	12,00	108,00	10	0,90	86,40
dez/2019	10/11/2014	7410	1049 - CAMERA 2.0-H3-B1 AVIGILON -	4.573,91	10,00	457,39	4.116,52	10	34,30	1.989,67
dez/2019	11/01/2018	7411	1118 - CAIXA DE PROTECAO PARA CAMERA DE SEGURANCA -	120,00	10,00	12,00	108,00	10	0,90	86,40

MES/ANO	DATA ENTRADA	Nº PATRIMONIO	DESCRICAO	VR. AQUISICAO (R\$)	% RESIDUAL	VR. RESIDUAL (R\$)	BASE CALC. DEPRECIACAO (R\$)	VIDA UTIL (ANOS)	DEPRECIACAO MENSAL (R\$)	VR. ATUAL (R\$)
---------	--------------	---------------	-----------	---------------------	------------	--------------------	------------------------------	------------------	--------------------------	-----------------

dez/2019	11/01/2018	7412	CAIXA DE PROTEÇÃO PARA CÂMERA DE SEGURANÇA TAMANHO GRANDE	120,00	10,00	12,00	108,00	10	0,90	86,40
dez/2019	11/01/2018	7413	1118 - CAIXA DE PROTECAO PARA CAMERA DE SEGURANCA -	120,00	10,00	12,00	108,00	10	0,90	86,40
dez/2019	11/01/2018	7414	1118 - CAIXA DE PROTECAO PARA CAMERA DE SEGURANCA -	120,00	10,00	12,00	108,00	10	0,90	86,40
dez/2019	11/01/2018	7415	1118 - CAIXA DE PROTECAO PARA CAMERA DE SEGURANCA -	120,00	10,00	12,00	108,00	10	0,90	86,40
dez/2019	11/01/2018	7416	1118 - CAIXA DE PROTECAO PARA CAMERA DE SEGURANCA -	120,00	10,00	12,00	108,00	10	0,90	86,40
dez/2019	11/01/2018	7417	1118 - CAIXA DE PROTECAO PARA CAMERA DE SEGURANCA -	120,00	10,00	12,00	108,00	10	0,90	86,40
dez/2019	11/01/2018	7418	1118 - CAIXA DE PROTECAO PARA CAMERA DE SEGURANCA -	120,00	10,00	12,00	108,00	10	0,90	86,40
dez/2019	11/01/2018	7419	1118 - CAIXA DE PROTECAO PARA CAMERA DE SEGURANCA -	120,00	10,00	12,00	108,00	10	0,90	86,40
dez/2019	25/06/2019	7420	1118 - CAIXA DE PROTECAO PARA CAMERA DE SEGURANCA -	120,00	10,00	12,00	108,00	10	0,90	101,70
dez/2019	11/01/2018	7421	1118 - CAIXA DE PROTECAO PARA CAMERA DE SEGURANCA -	120,00	10,00	12,00	108,00	10	0,90	86,40
dez/2019	11/01/2018	7422	1118 - CAIXA DE PROTECAO PARA CAMERA DE SEGURANCA -	120,00	10,00	12,00	108,00	10	0,90	86,40
dez/2019	11/01/2018	7423	1118 - CAIXA DE PROTECAO PARA CAMERA DE SEGURANCA -	120,00	10,00	12,00	108,00	10	0,90	86,40
dez/2019	11/01/2018	7424	CAIXA DE PROTEÇÃO PARA CÂMERA DE SEGURANÇA TAMANHO GRANDE	120,00	10,00	12,00	108,00	10	0,90	86,40
dez/2019	11/01/2018	7425	1117 - SUPORTE PARA FIXACAO DE CAIXA DE CAMERA -	65,00	10,00	6,50	58,50	10	0,49	46,79
dez/2019	11/01/2018	7426	CAIXA DE PROTEÇÃO PARA CÂMERA DE SEGURANÇA TAMANHO GRANDE	120,00	10,00	12,00	108,00	10	0,90	86,40
dez/2019	11/01/2018	7427	CAIXA DE PROTEÇÃO PARA CÂMERA DE SEGURANÇA TAMANHO GRANDE	120,00	10,00	12,00	108,00	10	0,90	86,40
dez/2019	11/01/2018	7428	1118 - CAIXA DE PROTECAO PARA CAMERA DE SEGURANCA -	120,00	10,00	12,00	108,00	10	0,90	86,40
dez/2019	11/01/2018	7429	1118 - CAIXA DE PROTECAO PARA CAMERA DE SEGURANCA -	120,00	10,00	12,00	108,00	10	0,90	86,40
dez/2019	11/01/2018	7430	CAIXA DE PROTEÇÃO PARA CÂMERA DE SEGURANÇA TAMANHO GRANDE	120,00	10,00	12,00	108,00	10	0,90	86,40
dez/2019	11/01/2018	7431	1118 - CAIXA DE PROTECAO PARA CAMERA DE SEGURANCA -	120,00	10,00	12,00	108,00	10	0,90	86,40

MES/ANO	DATA ENTRADA	Nº PATRIMONIO	DESCRICAO	VR. AQUISICAO (R\$)	% RESIDUAL	VR. RESIDUAL (R\$)	BASE CALC. DEPRECIACAO (R\$)	VIDA UTIL (ANOS)	DEPRECIACAO MENSAL (R\$)	VR. ATUAL (R\$)
---------	--------------	---------------	-----------	---------------------	------------	--------------------	------------------------------	------------------	--------------------------	-----------------

dez/2019	11/01/2018	7432	1118 - CAIXA DE PROTECAO PARA CAMERA DE SEGURANCA -	120,00	10,00	12,00	108,00	10	0,90	86,40
dez/2019	11/01/2018	7433	1118 - CAIXA DE PROTECAO PARA CAMERA DE SEGURANCA -	120,00	10,00	12,00	108,00	10	0,90	86,40
dez/2019	11/01/2018	7434	CAIXA DE PROTEÇÃO PARA CÂMERA DE SEGURANÇA TAMANHO GRANDE	120,00	10,00	12,00	108,00	10	0,90	86,40
dez/2019	11/01/2018	7435	CAIXA DE PROTEÇÃO PARA CÂMERA DE SEGURANÇA TAMANHO GRANDE	120,00	10,00	12,00	108,00	10	0,90	86,40
dez/2019	11/01/2018	7436	1118 - CAIXA DE PROTECAO PARA CAMERA DE SEGURANCA -	120,00	10,00	12,00	108,00	10	0,90	86,40
dez/2019	15/07/2019	7437	1118 - CAIXA DE PROTECAO PARA CAMERA DE SEGURANCA -	120,00	10,00	12,00	108,00	10	0,90	102,60
dez/2019	11/01/2018	7438	CAIXA DE PROTEÇÃO P/ CÂMERA DE SEGURANÇA	120,00	10,00	12,00	108,00	10	0,90	86,40
dez/2019	11/01/2018	7439	1118 - CAIXA DE PROTECAO PARA CAMERA DE SEGURANCA -	120,00	10,00	12,00	108,00	10	0,90	86,40
dez/2019	11/01/2018	7440	1118 - CAIXA DE PROTECAO PARA CAMERA DE SEGURANCA -	120,00	10,00	12,00	108,00	10	0,90	86,40
dez/2019	11/01/2018	7441	CAIXA DE PROTEÇÃO PARA CÂMERA DE SEGURANÇA	120,00	10,00	12,00	108,00	10	0,90	86,40
dez/2019	11/01/2018	7442	CAIXA DE PROTEÇÃO PARA CÂMERA DE SEGURANÇA	120,00	10,00	12,00	108,00	10	0,90	86,40
dez/2019	11/01/2018	7443	CAIXA DE PROTEÇÃO PARA CÂMERA DE SEGURANÇA	120,00	10,00	12,00	108,00	10	0,90	86,40
dez/2019	11/01/2018	7444	CAIXA DE PROTEÇÃO PARA CÂMERA DE SEGURANÇA	120,00	10,00	12,00	108,00	10	0,90	86,40
dez/2019	11/01/2018	7445	CAIXA DE PROTEÇÃO PARA CÂMERA DE SEGURANÇA	120,00	10,00	12,00	108,00	10	0,90	86,40
dez/2019	11/01/2018	7446	CAIXA DE PROTEÇÃO PARA CÂMERA DE SEGURANÇA	120,00	10,00	12,00	108,00	10	0,90	86,40
dez/2019	11/01/2018	7447	CAIXA DE PROTEÇÃO PARA CÂMERA DE SEGURANÇA	120,00	10,00	12,00	108,00	10	0,90	86,40
dez/2019	11/01/2018	7448	CAIXA DE PROTEÇÃO PARA CÂMERA DE SEGURANÇA	120,00	10,00	12,00	108,00	10	0,90	86,40
dez/2019	11/01/2018	7449	CAIXA DE PROTEÇÃO PARA CÂMERA DE SEGURANÇA	120,00	10,00	12,00	108,00	10	0,90	86,40
dez/2019	11/01/2018	7450	CAIXA DE PROTEÇÃO PARA CAMERA DE SEGURANÇA	120,00	10,00	12,00	108,00	10	0,90	86,40
dez/2019	11/01/2018	7451	CAIXA DE PROTEÇÃO PARA CÂMERA DE SEGURANÇA	120,00	10,00	12,00	108,00	10	0,90	86,40

MES/ANO	DATA ENTRADA	Nº PATRIMONIO	DESCRICAO	VR. AQUISICAO (R\$)	% RESIDUAL	VR. RESIDUAL (R\$)	BASE CALC. DEPRECIACAO (R\$)	VIDA UTIL (ANOS)	DEPRECIACAO MENSAL (R\$)	VR. ATUAL (R\$)
---------	--------------	---------------	-----------	---------------------	------------	--------------------	------------------------------	------------------	--------------------------	-----------------

dez/2019	11/01/2018	7452	CAIXA DE PROTEÇÃO PARA CÂMERA DE SEGURANÇA	120,00	10,00	12,00	108,00	10	0,90	86,40
dez/2019	11/01/2018	7453	1118 - CAIXA DE PROTECAO PARA CAMERA DE SEGURANCA -	120,00	10,00	12,00	108,00	10	0,90	86,40
dez/2019	11/01/2018	7454	1118 - CAIXA DE PROTECAO PARA CAMERA DE SEGURANCA -	120,00	10,00	12,00	108,00	10	0,90	86,40
dez/2019	11/01/2018	7455	CAIXA DE PROTEÇÃO PARA CÂMERA DE SEGURANÇA TAMANHO GRANDE	120,00	10,00	12,00	108,00	10	0,90	86,40
dez/2019	11/01/2018	7456	CAIXA DE PROTEÇÃO PARA CÂMERA DE SEGURANÇA TAMANHO GRANDE	120,00	10,00	12,00	108,00	10	0,90	86,40
dez/2019	11/01/2018	7457	1118 - CAIXA DE PROTECAO PARA CAMERA DE SEGURANCA -	120,00	10,00	12,00	108,00	10	0,90	86,40
dez/2019	11/01/2018	7458	CAIXA DE PROTEÇÃO PARA CÂMERA DE SEGURANÇA TAMANHO GRANDE	120,00	10,00	12,00	108,00	10	0,90	86,40
dez/2019	11/01/2018	7459	CAIXA DE PROTEÇÃO PARA CÂMERA DE SEGURANÇA TAMANHO GRANDE	120,00	10,00	12,00	108,00	10	0,90	86,40
dez/2019	11/01/2018	7460	CAIXA DE PROTEÇÃO PARA CÂMERA DE SEGURANÇA TAMANHO GRANDE	120,00	10,00	12,00	108,00	10	0,90	86,40
dez/2019	11/01/2018	7461	CAIXA DE PROTEÇÃO PARA CÂMERA DE SEGURANÇA TAMANHO GRANDE	120,00	10,00	12,00	108,00	10	0,90	86,40
dez/2019	11/01/2018	7462	1118 - CAIXA DE PROTECAO PARA CAMERA DE SEGURANCA -	120,00	10,00	12,00	108,00	10	0,90	86,40
dez/2019	11/01/2018	7463	CAIXA DE PROTEÇÃO PARA CÂMERA DE SEGURANÇA TAMANHO GRANDE	120,00	10,00	12,00	108,00	10	0,90	86,40
dez/2019	11/01/2018	7464	CAIXA DE PROTEÇÃO PARA CÂMERA DE SEGURANÇA	120,00	10,00	12,00	108,00	10	0,90	86,40
dez/2019	11/01/2018	7465	CAIXA DE PROTEÇÃO PARA CÂMERA DE SEGURANÇA TAMANHO GRANDE	120,00	10,00	12,00	108,00	10	0,90	86,40
dez/2019	11/01/2018	7466	CAIXA DE PROTEÇÃO PARA CÂMERA DE SEGURANÇA TAMANHO GRANDE	120,00	10,00	12,00	108,00	10	0,90	86,40
dez/2019	10/11/2014	7474	1049 - CAMERA 2.0-H3-B1 AVIGILON -	4.573,91	10,00	457,39	4.116,52	10	34,30	1.989,67
dez/2019	10/11/2014	7475	1049 - CAMERA 2.0-H3-B1 AVIGILON -	4.573,91	10,00	457,39	4.116,52	10	34,30	1.989,67
dez/2019	10/11/2014	7476	1049 - CAMERA 2.0-H3-B1 AVIGILON -	4.573,91	10,00	457,39	4.116,52	10	34,30	1.989,67
dez/2019	10/11/2014	7490	1049 - CAMERA 2.0-H3-B1 AVIGILON -	4.573,91	10,00	457,39	4.116,52	10	34,30	1.989,67
dez/2019	10/11/2014	7493	CÂMERA 2.0-H3-B1 MARCA AVIGILON - NS 1425549548	4.573,91	10,00	457,39	4.116,52	10	34,30	1.989,67

MES/ANO	DATA ENTRADA	Nº PATRIMONIO	DESCRICAO	VR. AQUISICAO (R\$)	% RESIDUAL	VR. RESIDUAL (R\$)	BASE CALC. DEPRECIACAO (R\$)	VIDA UTIL (ANOS)	DEPRECIACAO MENSAL (R\$)	VR. ATUAL (R\$)
---------	--------------	---------------	-----------	---------------------	------------	--------------------	------------------------------	------------------	--------------------------	-----------------

dez/2019	10/11/2014	7495	CÂMERA 2.0-H3-B1 MARCA AVIGILON SEDE NOVA - NÚMERO DE SÉRIE: 1422539254	4.573,91	10,00	457,39	4.116,52	10	34,30	1.989,67
dez/2019	10/11/2014	7498	CÂMERA 2.0-H3-B1 MARCA AVIGILON - NS 1425549788	4.573,91	10,00	457,39	4.116,52	10	34,30	1.989,67
dez/2019	10/11/2014	7500	CÂMERA 2.0-H3-B1 MARCA AVIGILON - NS 1417510421	4.573,91	10,00	457,39	4.116,52	10	34,30	1.989,67
dez/2019	10/11/2014	7506	CÂMERA 2.0-H3-B1 MARCA AVIGILON SEDE NOVA - NÚMERO DE SÉRIE: 1417510473	4.573,91	10,00	457,39	4.116,52	10	34,30	1.989,67
dez/2019	10/11/2014	7508	1049 - CAMERA 2.0-H3-B1 AVIGILON -	4.573,91	10,00	457,39	4.116,52	10	34,30	1.989,67
dez/2019	10/11/2014	7510	CÂMERA 2.0-H3-B1 MARCA AVIGILON - NS 1418512216	4.573,91	10,00	457,39	4.116,52	10	34,30	1.989,67
dez/2019	10/11/2014	7512	CÂMERA 2.0-H3-B1 MARCA AVIGILON - NS 1418512216	4.573,91	10,00	457,39	4.116,52	10	34,30	1.989,67
dez/2019	10/11/2014	7516	CÂMERA 2.0-H3-B1 MARCA AVIGILON - NS 1418512269	4.573,91	10,00	457,39	4.116,52	10	34,30	1.989,67
dez/2019	10/11/2014	7522	CÂMERA 2.0-H3-B1 MARCA AVIGILON - NS 14021529	4.573,91	10,00	457,39	4.116,52	10	34,30	1.989,67
dez/2019	10/11/2014	7526	CÂMERA 2.0-H3-B1 MARCA AVIGILON - NS 1415500167	4.573,91	10,00	457,39	4.116,52	10	34,30	1.989,67
dez/2019	10/11/2014	7529	CÂMERA 2.0-H3-B1 MARCA AVIGILON - NS 1425549405	4.573,91	10,00	457,39	4.116,52	10	34,30	1.989,67
dez/2019	10/11/2014	7531	CÂMERA 2.0-H3-B1 MARCA AVIGILON - NS 1425549479	4.573,91	10,00	457,39	4.116,52	10	34,30	1.989,67
dez/2019	10/11/2014	7532	CÂMERA 2.0-H3-B1 MARCA AVIGILON - NS 1425549909	4.573,91	10,00	457,39	4.116,52	10	34,30	1.989,67
dez/2019	10/11/2014	7537	CÂMERA 2.0-H3-B1 MARCA AVIGILON - NS 1425549955	4.573,91	10,00	457,39	4.116,52	10	34,30	1.989,67
dez/2019	10/11/2014	7539	CÂMERA 2.0-H3-B1 MARCA AVIGILON - NS 1418512269	4.573,91	10,00	457,39	4.116,52	10	34,30	1.989,67
dez/2019	10/11/2014	7540	CÂMERA 2.0-H3-B1 MARCA AVIGILON - NS 1425549479	4.573,91	10,00	457,39	4.116,52	10	34,30	1.989,67
dez/2019	10/11/2014	7550	CÂMERA 2.0-H3-B1 MARCA AVIGILON - NS 1417510443	4.573,91	10,00	457,39	4.116,52	10	34,30	1.989,67
dez/2019	10/11/2014	7555	1049 - CAMERA 2.0-H3-B1 AVIGILON -	4.573,91	10,00	457,39	4.116,52	10	34,30	1.989,67

MES/ANO	DATA ENTRADA	Nº PATRIMONIO	DESCRICAO	VR. AQUISICAO (R\$)	% RESIDUAL	VR. RESIDUAL (R\$)	BASE CALC. DEPRECIACAO (R\$)	VIDA UTIL (ANOS)	DEPRECIACAO MENSAL (R\$)	VR. ATUAL (R\$)
dez/2019	10/11/2014	7556	CÂMERA 2.0-H3-B1 MARCA AVIGILON SEDE NOVA - NÚMERO DE SÉRIE: 1425549679	4.573,91	10,00	457,39	4.116,52	10	34,30	1.989,67
dez/2019	10/11/2014	7561	CÂMERA 2.0-H3-B1 MARCA AVIGILON SEDE NOVA - NÚMERO DE SÉRIE: 1425549704	4.573,91	10,00	457,39	4.116,52	10	34,30	1.989,67
dez/2019	10/11/2014	7563	CÂMERA 2.0-H3-B1 MARCA AVIGILON - NS 1425549493	4.573,91	10,00	457,39	4.116,52	10	34,30	1.989,67
dez/2019	10/11/2014	7565	CÂMERA 2.0-H3-B1 MARCA AVIGILON - NS 1425549479	4.573,91	10,00	457,39	4.116,52	10	34,30	1.989,67
dez/2019	10/11/2014	7568	CÂMERA 2.0-H3-B1 MARCA AVIGILON - NS 1423535517	4.573,91	10,00	457,39	4.116,52	10	34,30	1.989,67
dez/2019	10/11/2014	7571	CÂMERA 2.0-H3-B1 MARCA AVIGILON SEDE NOVA - NÚMERO DE SÉRIE: 1423535540	4.573,91	10,00	457,39	4.116,52	10	34,30	1.989,67
dez/2019	10/11/2014	7573	1049 - CAMERA 2.0-H3-B1 AVIGILON -	4.573,91	10,00	457,39	4.116,52	10	34,30	1.989,67
dez/2019	10/11/2014	7575	CÂMERA 2.0-H3-B1 MARCA AVIGILON SEDE NOVA - NÚMERO DE SÉRIE: 1425549806	4.573,91	10,00	457,39	4.116,52	10	34,30	1.989,67
dez/2019	10/11/2014	7576	CÂMERA 2.0-H3-B1 MARCA AVIGILON SEDE NOVA - NÚMERO DE SÉRIE: 1425549608	4.573,91	10,00	457,39	4.116,52	10	34,30	1.989,67
dez/2019	10/11/2014	7578	CÂMERA 2.0-H3-B1 MARCA AVIGILON - NS 1425549585	4.573,91	10,00	457,39	4.116,52	10	34,30	1.989,67
dez/2019	10/11/2014	7580	1049 - CAMERA 2.0-H3-B1 AVIGILON -	4.573,91	10,00	457,39	4.116,52	10	34,30	1.989,67
dez/2019	10/11/2014	7583	CÂMERA 2.0-H3-B1 MARCA AVIGILON - NS 1425549479	4.573,91	10,00	457,39	4.116,52	10	34,30	1.989,67
dez/2019	10/11/2014	7589	CÂMERA 2.0-H3-B1 MARCA AVIGILON - NS 1418512237	4.573,91	10,00	457,39	4.116,52	10	34,30	1.989,67
dez/2019	10/11/2014	7593	1185 - CAMERA IP SEEP DOME 2.0W H3 PTZ DP 20 MARCA AVIGILON -	19.631,99	10,00	1.963,20	17.668,79	10	147,24	8.539,91
dez/2019	10/11/2014	7600	CÂMERA MINI DOME 2.0-H3-D01-R MARCA AVIGILON - NS 1425549889	5.250,33	10,00	525,03	4.725,30	10	39,38	2.283,86
dez/2019	10/11/2014	7601	CÂMERA MINI DOME 2.0-H3-D01-R MARCA AVIGILON NS 1424549795	5.250,33	10,00	525,03	4.725,30	10	39,38	2.283,86
dez/2019	10/11/2014	7602	1049 - CAMERA 2.0-H3-B1 AVIGILON -	4.573,91	10,00	457,39	4.116,52	10	34,30	1.989,67
dez/2019	10/11/2014	7603	CÂMERA MINI DOME 2.0-H3-D01-R MARCA AVIGILON - NS 1425549739	5.250,33	10,00	525,03	4.725,30	10	39,38	2.283,86
dez/2019	10/11/2014	7604	1116 - CAMERA MINI DOME 2.0-H3-D01-R MARCA AVIGILON -	5.250,33	10,00	525,03	4.725,30	10	39,38	2.283,86

MES/ANO	DATA ENTRADA	Nº PATRIMONIO	DESCRICAO	VR. AQUISICAO (R\$)	% RESIDUAL	VR. RESIDUAL (R\$)	BASE CALC. DEPRECIACAO (R\$)	VIDA UTIL (ANOS)	DEPRECIACAO MENSAL (R\$)	VR. ATUAL (R\$)
dez/2019	10/11/2014	7605	CÂMERA MINI DOME 2.0-H3 D01-R MARCA AVIGILON NS. 1425549714	5.250,33	10,00	525,03	4.725,30	10	39,38	2.283,86
dez/2019	10/11/2014	7606	CÂMERA MINI DOME 2.0-H3-D01-R MARCA AVIGILON - NS 1425549705	5.250,33	10,00	525,03	4.725,30	10	39,38	2.283,86
dez/2019	10/11/2014	7607	CÂMERA MINI DOME 2.0-H3-D01-R MARCA AVIGILON - NS 1425546542	5.250,33	10,00	525,03	4.725,30	10	39,38	2.283,86
dez/2019	10/11/2014	7608	MINI DOME 2.0-H3-D01-R MARCA AVIGILON - NS 1425549737	5.250,33	10,00	525,03	4.725,30	10	39,38	2.283,86
dez/2019	10/11/2014	7609	CÂMERA MINI DOME 2.0-H3-D01-R MARCA AVIGILON - NS 1425549772	5.250,33	10,00	525,03	4.725,30	10	39,38	2.283,86
dez/2019	10/11/2014	7610	1116 - CAMERA MINI DOME 2.0-H3-D01-R MARCA AVIGILON -	5.250,33	10,00	525,03	4.725,30	10	39,38	2.283,86
dez/2019	10/11/2014	7611	MINI DOME 2.0-H3-D01-R MARCA AVIGILON - NS 1425549882	5.250,33	10,00	525,03	4.725,30	10	39,38	2.283,86
dez/2019	10/11/2014	7612	CÂMERA MINI DOME 2.0-H3-D01-R MARCA AVIGILON - NS 1425549706	5.250,33	10,00	525,03	4.725,30	10	39,38	2.283,86
dez/2019	10/11/2014	7613	MINI DOME 2.0-H3-D01-R MARCA AVIGILON - NS 1425549695	5.250,33	10,00	525,03	4.725,30	10	39,38	2.283,86
dez/2019	10/11/2014	7614	CÂMERA MINI DOME 2.0-H3-D01-R MARCA AVIGILON - NÚMERO DE SÉRIE: 1425549718	5.250,33	10,00	525,03	4.725,30	10	39,38	2.283,86
dez/2019	10/11/2014	7615	CÂMERA MINI DOME 2.0-H3-D01-R MARCA AVIGILON - NS 1425546582	5.250,33	10,00	525,03	4.725,30	10	39,38	2.283,86
dez/2019	10/11/2014	7616	1116 - CAMERA MINI DOME 2.0-H3-D01-R MARCA AVIGILON -	5.250,33	10,00	525,03	4.725,30	10	39,38	2.283,86
dez/2019	10/11/2014	7617	MINI DOME 2.0-H3-D01-R MARCA AVIGILON - NS 1425549858	5.250,33	10,00	525,03	4.725,30	10	39,38	2.283,86
dez/2019	10/11/2014	7618	1116 - CAMERA MINI DOME 2.0-H3-D01-R MARCA AVIGILON -	5.250,33	10,00	525,03	4.725,30	10	39,38	2.283,86
dez/2019	10/11/2014	7619	MINI DOME 2.0-H3-D01-R MARCA AVIGILON - NS 1425549689	5.250,33	10,00	525,03	4.725,30	10	39,38	2.283,86
dez/2019	10/11/2014	7620	MINI DOME 2.0-H3-D01-R MARCA AVIGILON - NS 1425549789	5.250,33	10,00	525,03	4.725,30	10	39,38	2.283,86
dez/2019	10/11/2014	7621	MINI DOME 2.0-H3-D01-R MARCA AVIGILON - NS 1425549715	5.250,33	10,00	525,03	4.725,30	10	39,38	2.283,86
dez/2019	10/11/2014	7622	MINI DOME 2.0-H3-D01-R MARCA AVIGILON - NS 1425549866	5.250,33	10,00	525,03	4.725,30	10	39,38	2.283,86
dez/2019	10/11/2014	7623	CÂMERA MINI DOME 2.0-H3-D01-R MARCA AVIGILON - NS 1425549700	5.250,33	10,00	525,03	4.725,30	10	39,38	2.283,86
dez/2019	10/11/2014	7624	CÂMERA MINI DOME 2.0-H3-D01-R MARCA AVIGILON - NS 1425549752	5.250,33	10,00	525,03	4.725,30	10	39,38	2.283,86

MES/ANO	DATA ENTRADA	Nº PATRIMONIO	DESCRICAO	VR. AQUISICAO (R\$)	% RESIDUAL	VR. RESIDUAL (R\$)	BASE CALC. DEPRECIACAO (R\$)	VIDA UTIL (ANOS)	DEPRECIACAO MENSAL (R\$)	VR. ATUAL (R\$)
dez/2019	10/11/2014	7625	CÂMARA MINI DOME 2.0-H3-D01-R MARCA AVIGILON	5.250,33	10,00	525,03	4.725,30	10	39,38	2.283,86
dez/2019	10/11/2014	7626	CÂMERA MINI DOME 2.0-H3-D01-R MARCA AVIGILON - NS 1425549884	5.250,33	10,00	525,03	4.725,30	10	39,38	2.283,86
dez/2019	10/11/2014	7627	CÂMERA MINI DOME 2.0-H3-D01-R MARCA AVIGILON - NS 1425549736	5.250,33	10,00	525,03	4.725,30	10	39,38	2.283,86
dez/2019	10/11/2014	7628	CÂMERA MINI DOME 2.0-H3-D01-R MARCA AVIGILON - NS 1425549895	5.250,33	10,00	525,03	4.725,30	10	39,38	2.283,86
dez/2019	10/11/2014	7630	CÂMERA MINI DOME 2.0-H3-D01-R MARCA AVIGILON NS. 1425549697	5.250,33	10,00	525,03	4.725,30	10	39,38	2.283,86
dez/2019	10/11/2014	7631	CÂMERA MINI DOME 2.0-H3-D01-R MARCA AVIGILON - NS 1425546472	5.250,33	10,00	525,03	4.725,30	10	39,38	2.283,86
dez/2019	10/11/2014	7632	CÂMERA MINI DOME 2.0-H3-D01-R MARCA AVIGILON NS. 1425549874	5.250,33	10,00	525,03	4.725,30	10	39,38	2.283,86
dez/2019	10/11/2014	7633	1116 - CAMERA MINI DOME 2.0-H3-D01-R MARCA AVIGILON -	5.250,33	10,00	525,03	4.725,30	10	39,38	2.283,86
dez/2019	10/11/2014	7634	MINI DOME 2.0-H3-D01-R MARCA AVIGILON - NS 1425546949	5.250,33	10,00	525,03	4.725,30	10	39,38	2.283,86
dez/2019	10/11/2014	7637	CÂMERA MINI DOME 2.0-H3-D01-R MARCA AVIGILON NS.1425549814	5.250,33	10,00	525,03	4.725,30	10	39,38	2.283,86
dez/2019	10/11/2014	7638	1116 - CAMERA MINI DOME 2.0-H3-D01-R MARCA AVIGILON -	5.250,33	10,00	525,03	4.725,30	10	39,38	2.283,86
dez/2019	10/11/2014	7639	MINI DOME 2.0-H3-D01-R MARCA AVIGILON - NS 1425549853	5.250,33	10,00	525,03	4.725,30	10	39,38	2.283,86
dez/2019	10/11/2014	7659	1079 - PONTO DE ACESSO PARA REDES DE DADOS SEM FIO CISCO -	3.227,34	10,00	322,73	2.904,61	10	24,21	1.403,90
dez/2019	10/11/2014	7660	1079 - PONTO DE ACESSO PARA REDES DE DADOS SEM FIO CISCO -	3.227,34	10,00	322,73	2.904,61	10	24,21	1.403,90
dez/2019	10/11/2014	7661	1079 - PONTO DE ACESSO PARA REDES DE DADOS SEM FIO CISCO -	3.227,34	10,00	322,73	2.904,61	10	24,21	1.403,90
dez/2019	10/11/2014	7668	1079 - PONTO DE ACESSO PARA REDES DE DADOS SEM FIO CISCO -	3.227,34	10,00	322,73	2.904,61	10	24,21	1.403,90
dez/2019	10/11/2014	7669	1079 - PONTO DE ACESSO PARA REDES DE DADOS SEM FIO CISCO -	3.227,34	10,00	322,73	2.904,61	10	24,21	1.403,90
dez/2019	10/11/2014	7670	1079 - PONTO DE ACESSO PARA REDES DE DADOS SEM FIO CISCO -	3.227,34	10,00	322,73	2.904,61	10	24,21	1.403,90
dez/2019	10/11/2014	7691	1079 - PONTO DE ACESSO PARA REDES DE DADOS SEM FIO CISCO -	3.227,34	10,00	322,73	2.904,61	10	24,21	1.403,90
dez/2019	10/11/2014	7692	1079 - PONTO DE ACESSO PARA REDES DE DADOS SEM FIO CISCO -	3.227,34	10,00	322,73	2.904,61	10	24,21	1.403,90
dez/2019	10/11/2014	7694	1079 - PONTO DE ACESSO PARA REDES DE DADOS SEM FIO CISCO -	3.227,34	10,00	322,73	2.904,61	10	24,21	1.403,90

MES/ANO	DATA ENTRADA	Nº PATRIMONIO	DESCRICAO	VR. AQUISICAO (R\$)	% RESIDUAL	VR. RESIDUAL (R\$)	BASE CALC. DEPRECIACAO (R\$)	VIDA UTIL (ANOS)	DEPRECIACAO MENSAL (R\$)	VR. ATUAL (R\$)
---------	--------------	---------------	-----------	---------------------	------------	--------------------	------------------------------	------------------	--------------------------	-----------------

dez/2019	10/11/2014	7696	1079 - PONTO DE ACESSO PARA REDES DE DADOS SEM FIO CISCO -	3.227,34	10,00	322,73	2.904,61	10	24,21	1.403,90
dez/2019	10/11/2014	7699	1079 - PONTO DE ACESSO PARA REDES DE DADOS SEM FIO CISCO -	3.227,34	10,00	322,73	2.904,61	10	24,21	1.403,90
dez/2019	10/11/2014	7700	1079 - PONTO DE ACESSO PARA REDES DE DADOS SEM FIO CISCO -	3.227,34	10,00	322,73	2.904,61	10	24,21	1.403,90
dez/2019	24/12/2014	7811	TELEVISOR MARCA SAMSUNG LED 40"	1.675,00	10,00	167,50	1.507,50	10	12,56	741,16
dez/2019	31/05/2016	8052	TELEVISOR MARCA TOSHIBA - SMART - LED - FULL 48"	3.839,00	10,00	383,90	3.455,10	10	28,79	2.188,21
dez/2019	31/05/2016	8053	TELEVISOR MARCA TOSHIBA - SMART - LED - FULL 48"	3.839,00	10,00	383,90	3.455,10	10	28,79	2.188,21
dez/2019	31/05/2016	8054	TELEVISOR MARCA TOSHIBA - SMART - LED - FULL 48"	3.839,00	10,00	383,90	3.455,10	10	28,79	2.188,21
dez/2019	31/05/2016	8055	TELEVISOR MARCA TOSHIBA - SMART - LED - FULL 48"	3.839,00	10,00	383,90	3.455,10	10	28,79	2.188,21
dez/2019	10/11/2014	8074	CÂMERA MINI DOME 2.0-H3-D01-R MARCA AVIGILON	5.250,33	10,00	525,03	4.725,30	10	39,38	2.283,86
dez/2019	10/11/2014	8075	CÂMERA MINI DOME 2.0-H3-D01-R MARCA AVIGILON - NS 1425549895	5.250,33	10,00	525,03	4.725,30	10	39,38	2.283,86
dez/2019	10/11/2014	8079	CÂMERA MINI DOME 2.0-H3-D01-R MARCA AVIGILON	5.250,33	10,00	525,03	4.725,30	10	39,38	2.283,86
dez/2019	10/11/2014	8080	CÂMERA MINI DOME 2.0-H3-D01-R MARCA AVIGILON	5.250,33	10,00	525,03	4.725,30	10	39,38	2.283,86
dez/2019	12/12/2014	9830	PROJETOR MARCA EPSON	2.240,00	10,00	224,00	2.016,00	10	16,80	991,20
dez/2019	05/09/2014	9831	TELA MARCA VISOGRAF	524,50	10,00	52,45	472,05	10	3,93	220,27
dez/2019	12/12/2014	10255	PROJETOR MARCA EPSON	2.240,00	10,00	224,00	2.016,00	10	16,80	991,20
dez/2019	05/09/2014	10256	TELA MARCA VISOGRAF	524,50	10,00	52,45	472,05	10	3,93	220,27
dez/2019	12/12/2014	10257	PROJETOR MARCA EPSON	2.240,00	10,00	224,00	2.016,00	10	16,80	991,20
dez/2019	05/09/2014	10258	TELA MARCA VISOGRAF	524,50	10,00	52,45	472,05	10	3,93	220,27
dez/2019	12/12/2014	10287	PROJETOR MARCA EPSON	2.240,00	10,00	224,00	2.016,00	10	16,80	991,20
dez/2019	05/09/2014	10288	TELA MARCA VISOGRAF	524,50	10,00	52,45	472,05	10	3,93	220,27
dez/2019	02/04/2018	10561	1178 - SCANNER EPSON JET 1500 -	2.000,00	10,00	200,00	1.800,00	10	15,00	1.485,00
dez/2019	05/09/2014	11152	CAIXA DE SOM	2.200,00	10,00	220,00	1.980,00	10	16,50	924,00
dez/2019	05/09/2014	11153	CAIXA DE SOM	2.200,00	10,00	220,00	1.980,00	10	16,50	924,00
dez/2019	05/09/2014	11154	CAIXA DE SOM	2.200,00	10,00	220,00	1.980,00	10	16,50	924,00
dez/2019	05/09/2014	11155	CAIXA DE SOM	2.200,00	10,00	220,00	1.980,00	10	16,50	924,00

MES/ANO	DATA ENTRADA	N° PATRIMONIO	DESCRICAO	VR. AQUISICAO (R\$)	% RESIDUAL	VR. RESIDUAL (R\$)	BASE CALC. DEPRECIACAO (R\$)	VIDA UTIL (ANOS)	DEPRECIACAO MENSAL (R\$)	VR. ATUAL (R\$)
dez/2019	05/09/2014	11156	CAIXA DE SOM	2.200,00	10,00	220,00	1.980,00	10	16,50	924,00
dez/2019	05/09/2014	11157	CAIXA DE SOM	2.200,00	10,00	220,00	1.980,00	10	16,50	924,00
dez/2019	31/05/2016	11158	TELEVISOR LCD 42"	2.639,00	10,00	263,90	2.375,10	10	19,79	1.504,21
dez/2019	05/09/2014	11159	CAIXA DE SOM	2.200,00	10,00	220,00	1.980,00	10	16,50	924,00
dez/2019	31/05/2016	11160	TELEVISOR LCD 42"	2.639,00	10,00	263,90	2.375,10	10	19,79	1.504,21
dez/2019	05/09/2014	11161	CAIXA DE SOM	2.200,00	10,00	220,00	1.980,00	10	16,50	924,00
dez/2019	01/12/2016	11263	TELEVISOR LED 40" FULL HD SMART MARCA SAMSUNG	1.754,00	10,00	175,40	1.578,60	10	13,16	1.091,87
dez/2019	31/05/2016	11264	TELEVISOR MARCA SAMSUNG 40" LED	2.639,00	10,00	263,90	2.375,10	10	19,79	1.504,21
dez/2019	01/12/2016	11265	TELEVISOR LED 40" FULL HD SMART MARCA SAMSUNG	1.754,00	10,00	175,40	1.578,60	10	13,16	1.091,87
dez/2019	01/12/2016	11266	TELEVISOR LED 40" FULL HD SMART MARCA SAMSUNG	1.754,00	10,00	175,40	1.578,60	10	13,16	1.091,87
dez/2019	01/12/2016	11267	TELEVISOR LED 40" FULL HD SMART MARCA SAMSUNG	1.754,00	10,00	175,40	1.578,60	10	13,16	1.091,87
dez/2019	31/05/2016	11268	TELEVISOR MARCA SAMSUNG 40" LED	2.639,00	10,00	263,90	2.375,10	10	19,79	1.504,21
dez/2019	24/01/2018	11444	PROJETOR MARCA PROJETELAS	7.000,00	10,00	700,00	6.300,00	10	52,50	5.040,00
dez/2019	14/04/2016	11445	TELA MARCA PROJETELAS	6.720,00	10,00	672,00	6.048,00	10	50,40	3.780,00
dez/2019	05/09/2014	11447	CAIXA DE SOM	2.200,00	10,00	220,00	1.980,00	10	16,50	924,00
dez/2019	05/09/2014	11448	CAIXA DE SOM	2.200,00	10,00	220,00	1.980,00	10	16,50	924,00
dez/2019	19/11/2014	11467	MESA DE SOM MARCA YAMAHA MODELO MG206C	2.763,00	10,00	276,30	2.486,70	10	20,72	1.201,87
dez/2019	02/04/2018	11496	1151 - CAIXA DE SOM STANER AUDIOAMERICA PS 50 -	750,00	10,00	75,00	675,00	10	5,63	556,88
dez/2019	02/04/2018	11497	1151 - CAIXA DE SOM STANER AUDIOAMERICA PS 50 -	750,00	10,00	75,00	675,00	10	5,63	556,88
dez/2019	02/04/2018	11498	1151 - CAIXA DE SOM STANER AUDIOAMERICA PS 50 -	750,00	10,00	75,00	675,00	10	5,63	556,88
dez/2019	02/04/2018	11499	1151 - CAIXA DE SOM STANER AUDIOAMERICA PS 50 -	750,00	10,00	75,00	675,00	10	5,63	556,88
dez/2019	02/04/2018	11500	1151 - CAIXA DE SOM STANER AUDIOAMERICA PS 50 -	750,00	10,00	75,00	675,00	10	5,63	556,88
dez/2019	02/04/2018	11501	1151 - CAIXA DE SOM STANER AUDIOAMERICA PS 50 -	750,00	10,00	75,00	675,00	10	5,63	556,88
dez/2019	02/04/2018	11502	1151 - CAIXA DE SOM STANER AUDIOAMERICA PS 50 -	750,00	10,00	75,00	675,00	10	5,63	556,88

MES/ANO	DATA ENTRADA	Nº PATRIMONIO	DESCRICAO	VR. AQUISICAO (R\$)	% RESIDUAL	VR. RESIDUAL (R\$)	BASE CALC. DEPRECIACAO (R\$)	VIDA UTIL (ANOS)	DEPRECIACAO MENSAL (R\$)	VR. ATUAL (R\$)
dez/2019	04/12/2015	11541	APARELHO TELEFÔNICO COM ID. CHAMADAS MARCA INTELBRÁS	75,00	10,00	7,50	67,50	10	0,56	39,91
dez/2019	02/04/2018	11593	1121 - AMPLIFICADOR DE AUDIO SLIM 3000 USB -	900,00	10,00	90,00	810,00	10	6,75	668,25
dez/2019	01/12/2016	11618	TELEVISOR LED 40" FULL HD SMART MARCA SAMSUNG	1.754,00	10,00	175,40	1.578,60	10	13,16	1.091,87
dez/2019	01/12/2016	11619	TELEVISOR LED 40" FULL HD SMART MARCA SAMSUNG	1.754,00	10,00	175,40	1.578,60	10	13,16	1.091,87
dez/2019	01/12/2016	11625	TELEVISOR LED 40" FULL HD SMART MARCA SAMSUNG	1.754,00	10,00	175,40	1.578,60	10	13,16	1.091,87
dez/2019	06/04/2017	11626	1093 - TV LED FULL HD SAMSUNG 40" -	1.754,00	10,00	175,40	1.578,60	10	13,16	1.144,48
dez/2019	06/04/2017	11627	TELEVISOR LED 40" FULL HD SMART MARCA SAMSUNG	1.754,00	10,00	175,40	1.578,60	10	13,16	1.144,48
dez/2019	05/09/2014	11674	CAIXA DE SOM (TAMANHO GRANDE)	4.315,33	10,00	431,53	3.883,80	10	32,37	1.812,44
dez/2019	05/09/2014	11676	CAIXA DE SOM (TAMANHO GRANDE)	4.315,33	10,00	431,53	3.883,80	10	32,37	1.812,44
dez/2019	05/09/2014	11677	CAIXA DE SOM (TAMANHO GRANDE)	4.315,33	10,00	431,53	3.883,80	10	32,37	1.812,44
dez/2019	19/11/2014	11678	PROJETOR MARCA EPSON	23.802,00	10,00	2.380,20	21.421,80	10	178,52	10.353,87
dez/2019	05/09/2014	11679	CAIXA DE SOM MARCA ATTACK AUDIO SYSTEM MODELO VRM 123A	1.884,67	10,00	188,47	1.696,20	10	14,14	791,56
dez/2019	05/09/2014	11680	CAIXA DE SOM MARCA ATTACK AUDIO SYSTEM MODELO VRM 123A	1.884,67	10,00	188,47	1.696,20	10	14,14	791,56
dez/2019	05/09/2014	11681	CAIXA DE SOM MARCA ATTACK AUDIO SYSTEM MODELO VRM 123A	1.884,67	10,00	188,47	1.696,20	10	14,14	791,56
dez/2019	05/09/2014	11682	CAIXA DE SOM MARCA ATTACK AUDIO SYSTEM MODELO VRM 123A	1.884,67	10,00	188,47	1.696,20	10	14,14	791,56
dez/2019	05/09/2014	11683	CAIXA DE SOM MARCA ATTACK AUDIO SYSTEM MODELO VRM 123A	1.884,67	10,00	188,47	1.696,20	10	14,14	791,56
dez/2019	05/09/2014	11684	CAIXA DE SOM MARCA ATTACK AUDIO SYSTEM MODELO VRM 123A	1.884,67	10,00	188,47	1.696,20	10	14,14	791,56
dez/2019	19/11/2014	11685	MEDUSA	303,00	10,00	30,30	272,70	10	2,27	131,77
dez/2019	05/09/2014	11720	CAIXA DE SOM MARCA STANER (RETANGULAR)	1.090,00	10,00	109,00	981,00	10	8,18	457,80
dez/2019	05/09/2014	11721	CAIXA DE SOM MARCA STANER (RETANGULAR)	1.090,00	10,00	109,00	981,00	10	8,18	457,80
dez/2019	05/09/2014	11729	CAIXA DE SOM MARCA PS 50 (TAMANHO PEQUENO)	1.090,00	10,00	109,00	981,00	10	8,18	457,80
dez/2019	05/09/2014	11731	CAIXA DE SOM MARCA PS 50 (TAMANHO PEQUENO)	1.090,00	10,00	109,00	981,00	10	8,18	457,80

MES/ANO	DATA ENTRADA	Nº PATRIMONIO	DESCRICAO	VR. AQUISICAO (R\$)	% RESIDUAL	VR. RESIDUAL (R\$)	BASE CALC. DEPRECIACAO (R\$)	VIDA UTIL (ANOS)	DEPRECIACAO MENSAL (R\$)	VR. ATUAL (R\$)
dez/2019	05/09/2014	11732	CAIXA DE SOM MARCA PS 50 (TAMANHO PEQUENO)	1.090,00	10,00	109,00	981,00	10	8,18	457,80
dez/2019	02/04/2018	11742	1107 - CAIXA DE SOM YAMAHA HS5 -	1.750,00	10,00	175,00	1.575,00	10	13,13	1.299,38
dez/2019	02/04/2018	11743	1107 - CAIXA DE SOM YAMAHA HS5 -	1.750,00	10,00	175,00	1.575,00	10	13,13	1.299,38
dez/2019	19/11/2014	11745	1111 - MESA DE SOM YAMAHA O1V 96I -	2.763,00	10,00	276,30	2.486,70	10	20,72	1.201,87
dez/2019	01/12/2016	11779	TELEVISOR LED 40" FULL HD SMART MARCA SAMSUNG	1.754,00	10,00	175,40	1.578,60	10	13,16	1.091,87
dez/2019	12/12/2014	12273	PROJETOR MARCA EPSON MODELO POWER LITE X24+	2.240,00	10,00	224,00	2.016,00	10	16,80	991,20
dez/2019	05/09/2014	12274	TELA PARA PROJEÇÃO MARCA VISOGRAF	524,50	10,00	52,45	472,05	10	3,93	220,27
dez/2019	05/09/2014	12275	TELA PARA PROJEÇÃO MARCA VISOGRAF	524,50	10,00	52,45	472,05	10	3,93	220,27
dez/2019	12/12/2014	12276	PROJETOR MARCA EPSON, MODELO POWER LITE X24+	2.240,00	10,00	224,00	2.016,00	10	16,80	991,20
dez/2019	01/12/2016	12287	TELEVISOR LED FULL HD SMART MARCA SAMSUNG 40"	1.754,00	10,00	175,40	1.578,60	10	13,16	1.091,87
dez/2019	19/11/2014	12294	ESTANTE PARTITURA RMV SINFÔNICA MADEIRA PES-0070	159,00	10,00	15,90	143,10	10	1,19	69,13
dez/2019	19/11/2014	12295	ESTANTE PARTITURA RMV SINFÔNICA MADEIRA PES-0070	159,00	10,00	15,90	143,10	10	1,19	69,13
dez/2019	19/11/2014	12296	ESTANTE PARTITURA RMV SINFÔNICA MADEIRA PES-0070	159,00	10,00	15,90	143,10	10	1,19	69,13
dez/2019	19/11/2014	12298	ESTANTE PARTITURA RMV SINFÔNICA MADEIRA PES-0070	159,00	10,00	15,90	143,10	10	1,19	69,13
dez/2019	19/11/2014	12299	ESTANTE PARTITURA RMV SINFÔNICA MADEIRA PES-0070	159,00	10,00	15,90	143,10	10	1,19	69,13
dez/2019	19/11/2014	12300	ESTANTE PARTITURA RMV SINFÔNICA MADEIRA PES-0070	159,00	10,00	15,90	143,10	10	1,19	69,13
dez/2019	19/11/2014	12301	ESTANTE PARTITURA RMV SINFÔNICA MADEIRA PES-0070	159,00	10,00	15,90	143,10	10	1,19	69,13
dez/2019	19/11/2014	12302	ESTANTE PARTITURA RMV SINFÔNICA MADEIRA PES-0070	159,00	10,00	15,90	143,10	10	1,19	69,13
dez/2019	19/11/2014	12303	ESTANTE PARTITURA RMV SINFÔNICA MADEIRA PES-0070	159,00	10,00	15,90	143,10	10	1,19	69,13
dez/2019	19/11/2014	12304	ESTANTE PARTITURA RMV SINFÔNICA MADEIRA PES-0070	159,00	10,00	15,90	143,10	10	1,19	69,13
dez/2019	19/11/2014	12305	ESTANTE PARTITURA RMV SINFÔNICA MADEIRA PES-0070	159,00	10,00	15,90	143,10	10	1,19	69,13

MES/ANO	DATA ENTRADA	Nº PATRIMONIO	DESCRICAO	VR. AQUISICAO (R\$)	% RESIDUAL	VR. RESIDUAL (R\$)	BASE CALC. DEPRECIACAO (R\$)	VIDA UTIL (ANOS)	DEPRECIACAO MENSAL (R\$)	VR. ATUAL (R\$)
dez/2019	19/11/2014	12306	ESTANTE PARTITURA RMV SINFÔNICA MADEIRA PES-0070	159,00	10,00	15,90	143,10	10	1,19	69,13
dez/2019	19/11/2014	12307	ESTANTE PARTITURA RMV SINFÔNICA MADEIRA PES-0070	159,00	10,00	15,90	143,10	10	1,19	69,13
dez/2019	19/11/2014	12308	ESTANTE PARTITURA RMV SINFÔNICA MADEIRA PES-0070	159,00	10,00	15,90	143,10	10	1,19	69,13
dez/2019	19/11/2014	12309	ESTANTE PARTITURA RMV SINFÔNICA MADEIRA PES-0070	159,00	10,00	15,90	143,10	10	1,19	69,13
dez/2019	19/11/2014	12311	ESTANTE PARTITURA RMV SINFÔNICA MADEIRA PES-0070	159,00	10,00	15,90	143,10	10	1,19	69,13
dez/2019	19/11/2014	12312	ESTANTE PARTITURA RMV SINFÔNICA MADEIRA PES-0070	159,00	10,00	15,90	143,10	10	1,19	69,13
dez/2019	19/11/2014	12313	ESTANTE PARTITURA RMV SINFÔNICA MADEIRA PES-0070	159,00	10,00	15,90	143,10	10	1,19	69,13
dez/2019	19/11/2014	12316	ESTANTE PARTITURA RMV SINFÔNICA MADEIRA PES-0070	159,00	10,00	15,90	143,10	10	1,19	69,13
dez/2019	19/11/2014	12317	ESTANTE PARTITURA RMV SINFÔNICA MADEIRA PES-0070	159,00	10,00	15,90	143,10	10	1,19	69,13
dez/2019	19/11/2014	12318	ESTANTE PARTITURA RMV SINFÔNICA MADEIRA PES-0070	159,00	10,00	15,90	143,10	10	1,19	69,13
dez/2019	19/11/2014	12319	ESTANTE PARTITURA RMV SINFÔNICA MADEIRA PES-0070	159,00	10,00	15,90	143,10	10	1,19	69,13
dez/2019	19/11/2014	12320	PEDESTAL RMV PSU-0090 PRETO TELESCOPIO	108,00	10,00	10,80	97,20	10	0,81	46,98
dez/2019	19/11/2014	12321	PEDESTAL RMV PSU-0090 PRETO TELESCOPIO	108,00	10,00	10,80	97,20	10	0,81	46,98
dez/2019	19/11/2014	12322	PEDESTAL RMV PSU-0090 PRETO TELESCOPIO	108,00	10,00	10,80	97,20	10	0,81	46,98
dez/2019	19/11/2014	12323	PEDESTAL RMV PSU-0090 PRETO TELESCOPIO	108,00	10,00	10,80	97,20	10	0,81	46,98
dez/2019	19/11/2014	12324	PEDESTAL RMV PSU-0090 PRETO TELESCOPIO	108,00	10,00	10,80	97,20	10	0,81	46,98
dez/2019	19/11/2014	12325	PEDESTAL RMV PSU-0090 PRETO TELESCOPIO	108,00	10,00	10,80	97,20	10	0,81	46,98
dez/2019	31/05/2016	12340	TELEVISOR MARCA SAMSUNG 40" LED	2.639,00	10,00	263,90	2.375,10	10	19,79	1.504,21
dez/2019	12/12/2014	12555	PROJETOR MARCA EPSON POWER LITE X24+	2.240,00	10,00	224,00	2.016,00	10	16,80	991,20
dez/2019	05/09/2014	12556	TELA PARA PROJEÇÃO MARCA VISOGRAF	524,50	10,00	52,45	472,05	10	3,93	220,27

MES/ANO	DATA ENTRADA	Nº PATRIMONIO	DESCRICAO	VR. AQUISICAO (R\$)	% RESIDUAL	VR. RESIDUAL (R\$)	BASE CALC. DEPRECIACAO (R\$)	VIDA UTIL (ANOS)	DEPRECIACAO MENSAL (R\$)	VR. ATUAL (R\$)
---------	--------------	---------------	-----------	---------------------	------------	--------------------	------------------------------	------------------	--------------------------	-----------------

dez/2019	19/11/2014	12791	PEDESTAL RMV PSU-0090 PRETO TELESCOPIO	108,00	10,00	10,80	97,20	10	0,81	46,98
dez/2019	19/11/2014	12792	PEDESTAL RMV PSU-0090 PRETO TELESCOPIO	108,00	10,00	10,80	97,20	10	0,81	46,98
dez/2019	19/11/2014	12793	PEDESTAL RMV PSU-0090 PRETO TELESCOPIO	108,00	10,00	10,80	97,20	10	0,81	46,98
dez/2019	19/11/2014	12795	PEDESTAL RMV PSU-0090 PRETO TELESCOPIO	108,00	10,00	10,80	97,20	10	0,81	46,98
dez/2019	19/11/2014	12796	PEDESTAL RMV PSU-0090 PRETO TELESCOPIO	108,00	10,00	10,80	97,20	10	0,81	46,98
dez/2019	19/11/2014	12801	PEDESTAL RMV PSU-0090 PRETO TELESCOPIO	108,00	10,00	10,80	97,20	10	0,81	46,98
dez/2019	19/11/2014	12802	PEDESTAL RMV PSU-0090 PRETO TELESCOPIO	108,00	10,00	10,80	97,20	10	0,81	46,98
dez/2019	19/11/2014	12804	PEDESTAL RMV PSU-0090 PRETO TELESCOPIO	108,00	10,00	10,80	97,20	10	0,81	46,98
dez/2019	19/11/2014	12821	PEDESTAL RMV PSU-0090 PRETO TELESCOPIO	108,00	10,00	10,80	97,20	10	0,81	46,98
dez/2019	06/04/2017	12846	TELEVISOR 40" SMART LED FHD 40J5200 MARCA SAMSUNG	1.754,00	10,00	175,40	1.578,60	10	13,16	1.144,48
dez/2019	06/04/2017	12847	TELEVISOR 40" SMART LED FHD 40J5200 MARCA SAMSUNG	1.754,00	10,00	175,40	1.578,60	10	13,16	1.144,48
dez/2019	06/04/2017	12848	TELEVISOR TV 40" SMART LED FHD 40J5200 MARCA SAMSUNG	1.754,00	10,00	175,40	1.578,60	10	13,16	1.144,48
dez/2019	06/04/2017	12849	TELEVISOR TV 40" SMART LED FHD 40J5200 MARCA SAMSUNG	1.754,00	10,00	175,40	1.578,60	10	13,16	1.144,48
dez/2019	06/04/2017	12850	TELEVISOR TV 40" SMART LED FHD 40J5200 MARCA SAMSUNG	1.754,00	10,00	175,40	1.578,60	10	13,16	1.144,48
dez/2019	06/04/2017	12851	TELEVISOR TV 40" SMART LED FHD 40J5200 MARCA SAMSUNG	1.754,00	10,00	175,40	1.578,60	10	13,16	1.144,48
dez/2019	06/04/2017	12852	TELEVISOR TV 40" SMART LED FHD 40J5200 MARCA SAMSUNG	1.754,00	10,00	175,40	1.578,60	10	13,16	1.144,48
dez/2019	06/04/2017	12853	TELEVISOR 40" SMART LED FHD 40J5200 MARCA SAMSUNG	1.754,00	10,00	175,40	1.578,60	10	13,16	1.144,48
dez/2019	06/04/2017	12854	TELEVISOR 40" SMART LED FHD 40J5200 MARCA SAMSUNG	1.754,00	10,00	175,40	1.578,60	10	13,16	1.144,48
dez/2019	09/12/2016	12855	TELEVISOR TV 40" SMART LED FHD 40J5200 MARCA SAMSUNG	1.700,00	10,00	170,00	1.530,00	10	12,75	1.058,25
dez/2019	06/04/2017	12856	TELEVISOR TV 40" SMART LED FHD 40J5200 MARCA SAMSUNG	1.754,00	10,00	175,40	1.578,60	10	13,16	1.144,48

MES/ANO	DATA ENTRADA	Nº PATRIMONIO	DESCRICAO	VR. AQUISICAO (R\$)	% RESIDUAL	VR. RESIDUAL (R\$)	BASE CALC. DEPRECIACAO (R\$)	VIDA UTIL (ANOS)	DEPRECIACAO MENSAL (R\$)	VR. ATUAL (R\$)
---------	--------------	---------------	-----------	---------------------	------------	--------------------	------------------------------	------------------	--------------------------	-----------------

dez/2019	06/04/2017	12857	TELEVISOR TV 40" SMART LED FHD 40J5200 MARCA SAMSUNG	1.754,00	10,00	175,40	1.578,60	10	13,16	1.144,48
dez/2019	12/12/2014	12964	1186 - PROJETER MARCA EPSON POWERLITE S27 -	2.240,00	10,00	224,00	2.016,00	10	16,80	991,20
dez/2019	04/12/2015	13327	CAIXA AMPLIFICADORA MULTIUSO 130W RMS LENOXX CA311 USB KARAOKÊ	745,00	10,00	74,50	670,50	10	5,59	396,69
dez/2019	04/12/2015	13328	CAIXA AMPLIFICADORA MULTIUSO 130W RMS LENOXX CA311 USB KARAOKÊ	745,00	10,00	74,50	670,50	10	5,59	396,69
dez/2019	08/08/2016	13332	MESA DE SOM MARCA BEHIRINGER MODELO XENYX 802 06 CANAIS	467,00	10,00	46,70	420,30	10	3,50	276,68
dez/2019	13/04/2017	13787	TELA DE PROJEÇÃO DIGITAL MARCA DIGISONIC NS. 51704095D	3.700,00	10,00	370,00	3.330,00	10	27,75	2.414,25
dez/2019	24/01/2018	13788	CAIXA DE SOM MARCA NOVIK MODELO NVK-25	250,00	10,00	25,00	225,00	10	1,88	180,00
dez/2019	24/01/2018	13789	CAIXA DE SOM MARCA NOVIK MODELO NVK-25	250,00	10,00	25,00	225,00	10	1,88	180,00
dez/2019	13/04/2017	13790	TELE DE PROJEÇÃO DIGITAL MARCA DIGISONIC NS. S17042F47	3.700,00	10,00	370,00	3.330,00	10	27,75	2.414,25
dez/2019	24/01/2018	13791	AMPLIFICADOR DE SOM MARCA FRAHN MODELO SLIM 2000 USB FM	500,00	10,00	50,00	450,00	10	3,75	360,00
dez/2019	24/01/2018	13792	CAIXA DE SOM MARCA NOVIK MODELO NVK-25	250,00	10,00	25,00	225,00	10	1,88	180,00
dez/2019	24/01/2018	13793	CAIXA DE SOM MARCA NOVIK MODELO NVK-25	250,00	10,00	25,00	225,00	10	1,88	180,00
dez/2019	24/01/2018	13794	AMPLIFICADOR DE SOM MARCA FRAHN MODELO SLIM 2000 USB FM	500,00	10,00	50,00	450,00	10	3,75	360,00
dez/2019	12/12/2014	13795	PROJETER MARCA EPSON, MODELO POWER LITE X24+	2.240,00	10,00	224,00	2.016,00	10	16,80	991,20
dez/2019	24/08/2017	13989	623 - PLACA DE AUDIO M-AUDIO M-TRACK QUAD -	2.680,00	10,00	268,00	2.412,00	10	20,10	1.829,10
dez/2019	24/08/2017	14001	626 - MESA DE SOM BEHRINGER QX1202USB -	1.100,00	10,00	110,00	990,00	10	8,25	750,75
dez/2019	24/08/2017	14002	622 - MICROFONE SHURE SM58-LC -	960,00	10,00	96,00	864,00	10	7,20	655,20
dez/2019	24/08/2017	14003	622 - MICROFONE SHURE SM58-LC -	960,00	10,00	96,00	864,00	10	7,20	655,20
dez/2019	24/08/2017	14004	622 - MICROFONE SHURE SM58-LC -	960,00	10,00	96,00	864,00	10	7,20	655,20
dez/2019	24/08/2017	14005	609 - CAMERA DE ACAA DJI OSMO 160 X3/FC350H -	2.800,00	10,00	280,00	2.520,00	10	21,00	1.911,00

MES/ANO	DATA ENTRADA	Nº PATRIMONIO	DESCRICAO	VR. AQUISICAO (R\$)	% RESIDUAL	VR. RESIDUAL (R\$)	BASE CALC. DEPRECIACAO (R\$)	VIDA UTIL (ANOS)	DEPRECIACAO MENSAL (R\$)	VR. ATUAL (R\$)
dez/2019	24/08/2017	14006	607 - CAMERA DIGITAL NIKON A100 -	650,00	10,00	65,00	585,00	10	4,88	443,63
dez/2019	24/08/2017	14007	607 - CAMERA DIGITAL NIKON A100 -	650,00	10,00	65,00	585,00	10	4,88	443,63
dez/2019	24/08/2017	14008	624 - PRE-AMPLIFICADOR BEHRINGER MIC200 -	409,00	10,00	40,90	368,10	10	3,07	279,13
dez/2019	24/08/2017	14009	624 - PRE-AMPLIFICADOR BEHRINGER MIC200 -	409,00	10,00	40,90	368,10	10	3,07	279,13
dez/2019	30/08/2017	14027	627 - TV LED FULL HD TCL L40S4900FS -	2.200,00	10,00	220,00	1.980,00	10	16,50	1.501,50
dez/2019	30/08/2017	14029	627 - TV LED FULL HD TCL L40S4900FS -	2.200,00	10,00	220,00	1.980,00	10	16,50	1.501,50
dez/2019	30/08/2017	14030	627 - TV LED FULL HD TCL L40S4900FS -	2.200,00	10,00	220,00	1.980,00	10	16,50	1.501,50
dez/2019	30/08/2017	14031	627 - TV LED FULL HD TCL L40S4900FS -	2.200,00	10,00	220,00	1.980,00	10	16,50	1.501,50
dez/2019	30/08/2017	14032	627 - TV LED FULL HD TCL L40S4900FS -	2.200,00	10,00	220,00	1.980,00	10	16,50	1.501,50
dez/2019	30/08/2017	14033	627 - TV LED FULL HD TCL L40S4900FS -	2.200,00	10,00	220,00	1.980,00	10	16,50	1.501,50
dez/2019	30/08/2017	14034	627 - TV LED FULL HD TCL L40S4900FS -	2.200,00	10,00	220,00	1.980,00	10	16,50	1.501,50
dez/2019	30/08/2017	14035	627 - TV LED FULL HD TCL L40S4900FS -	2.200,00	10,00	220,00	1.980,00	10	16,50	1.501,50
dez/2019	30/08/2017	14036	627 - TV LED FULL HD TCL L40S4900FS -	2.200,00	10,00	220,00	1.980,00	10	16,50	1.501,50
dez/2019	30/08/2017	14037	627 - TV LED FULL HD TCL L40S4900FS -	2.200,00	10,00	220,00	1.980,00	10	16,50	1.501,50
dez/2019	14/09/2017	14128	629 - TV LED FULL HD TCL L55S4900FS -	2.466,66	10,00	246,67	2.219,99	10	18,50	1.701,99
dez/2019	14/09/2017	14129	629 - TV LED FULL HD TCL L55S4900FS -	2.466,66	10,00	246,67	2.219,99	10	18,50	1.701,99
dez/2019	14/09/2017	14130	629 - TV LED FULL HD TCL L55S4900FS -	2.466,66	10,00	246,67	2.219,99	10	18,50	1.701,99
dez/2019	27/09/2017	14158	911 - MONITOR PROFISSIONAL LG LED 43" FULL HD 43SE3KB -	3.213,46	10,00	321,35	2.892,11	10	24,10	2.217,28
dez/2019	27/09/2017	14159	911 - MONITOR PROFISSIONAL LG LED 43" FULL HD 43SE3KB -	3.213,46	10,00	321,35	2.892,11	10	24,10	2.217,28
dez/2019	27/09/2017	14160	911 - MONITOR PROFISSIONAL LG LED 43" FULL HD 43SE3KB -	3.213,46	10,00	321,35	2.892,11	10	24,10	2.217,28
dez/2019	27/09/2017	14161	911 - MONITOR PROFISSIONAL LG LED 43" FULL HD 43SE3KB -	3.213,46	10,00	321,35	2.892,11	10	24,10	2.217,28

MES/ANO	DATA ENTRADA	N° PATRIMONIO	DESCRICAO	VR. AQUISICAO (R\$)	% RESIDUAL	VR. RESIDUAL (R\$)	BASE CALC. DEPRECIACAO (R\$)	VIDA UTIL (ANOS)	DEPRECIACAO MENSAL (R\$)	VR. ATUAL (R\$)
---------	--------------	---------------	-----------	---------------------	------------	--------------------	------------------------------	------------------	--------------------------	-----------------

dez/2019	27/09/2017	14162	911 - MONITOR PROFISSIONAL LG LED 43" FULL HD 43SE3KB -	3.213,46	10,00	321,35	2.892,11	10	24,10	2.217,28
dez/2019	27/09/2017	14163	911 - MONITOR PROFISSIONAL LG LED 43" FULL HD 43SE3KB -	3.213,46	10,00	321,35	2.892,11	10	24,10	2.217,28
dez/2019	27/09/2017	14164	911 - MONITOR PROFISSIONAL LG LED 43" FULL HD 43SE3KB -	3.213,46	10,00	321,35	2.892,11	10	24,10	2.217,28
dez/2019	27/09/2017	14165	911 - MONITOR PROFISSIONAL LG LED 43" FULL HD 43SE3KB -	3.213,46	10,00	321,35	2.892,11	10	24,10	2.217,28
dez/2019	27/09/2017	14166	911 - MONITOR PROFISSIONAL LG LED 43" FULL HD 43SE3KB -	3.213,46	10,00	321,35	2.892,11	10	24,10	2.217,28
dez/2019	27/09/2017	14167	911 - MONITOR PROFISSIONAL LG LED 43" FULL HD 43SE3KB -	3.213,46	10,00	321,35	2.892,11	10	24,10	2.217,28
dez/2019	27/09/2017	14168	911 - MONITOR PROFISSIONAL LG LED 43" FULL HD 43SE3KB -	3.213,46	10,00	321,35	2.892,11	10	24,10	2.217,28
dez/2019	27/09/2017	14169	911 - MONITOR PROFISSIONAL LG LED 43" FULL HD 43SE3KB -	3.213,46	10,00	321,35	2.892,11	10	24,10	2.217,28
dez/2019	27/09/2017	14170	911 - MONITOR PROFISSIONAL LG LED 43" FULL HD 43SE3KB -	3.213,46	10,00	321,35	2.892,11	10	24,10	2.217,28
dez/2019	27/09/2017	14171	911 - MONITOR PROFISSIONAL LG LED 43" FULL HD 43SE3KB -	3.213,46	10,00	321,35	2.892,11	10	24,10	2.217,28
dez/2019	27/09/2017	14172	911 - MONITOR PROFISSIONAL LG LED 43" FULL HD 43SE3KB -	3.213,46	10,00	321,35	2.892,11	10	24,10	2.217,28
dez/2019	27/09/2017	14173	911 - MONITOR PROFISSIONAL LG LED 43" FULL HD 43SE3KB -	3.213,46	10,00	321,35	2.892,11	10	24,10	2.217,28
dez/2019	27/09/2017	14174	911 - MONITOR PROFISSIONAL LG LED 43" FULL HD 43SE3KB -	3.213,46	10,00	321,35	2.892,11	10	24,10	2.217,28
dez/2019	27/09/2017	14175	911 - MONITOR PROFISSIONAL LG LED 43" FULL HD 43SE3KB -	3.213,46	10,00	321,35	2.892,11	10	24,10	2.217,28
dez/2019	27/09/2017	14176	911 - MONITOR PROFISSIONAL LG LED 43" FULL HD 43SE3KB -	3.213,46	10,00	321,35	2.892,11	10	24,10	2.217,28
dez/2019	27/09/2017	14177	911 - MONITOR PROFISSIONAL LG LED 43" FULL HD 43SE3KB -	3.213,46	10,00	321,35	2.892,11	10	24,10	2.217,28
dez/2019	27/09/2017	14178	911 - MONITOR PROFISSIONAL LG LED 43" FULL HD 43SE3KB -	3.213,46	10,00	321,35	2.892,11	10	24,10	2.217,28
dez/2019	27/09/2017	14182	912 - ESTACAO DE TRABALHO PRECISION T3620 XEON 3.3 GHZ 8 GB NVIDIA HD 500 GB DVD RW WIN10 PRO DELL -	7.132,32	10,00	713,23	6.419,09	10	53,49	4.921,31
dez/2019	09/10/2017	14192	913 - AMPLIFICADOR DE AUDIO 300W / CANAL 4 OHMS -	2.190,70	10,00	219,07	1.971,63	10	16,43	1.528,02

MES/ANO	DATA ENTRADA	Nº PATRIMONIO	DESCRICAO	VR. AQUISICAO (R\$)	% RESIDUAL	VR. RESIDUAL (R\$)	BASE CALC. DEPRECIACAO (R\$)	VIDA UTIL (ANOS)	DEPRECIACAO MENSAL (R\$)	VR. ATUAL (R\$)
dez/2019	09/10/2017	14193	914 - ALTO FALANTE DE EMBUTIR FREESPACE DS40F COM TRANSFORMADOR BRANCO -	1.102,95	10,00	110,30	992,65	10	8,27	769,31
dez/2019	09/10/2017	14194	914 - ALTO FALANTE DE EMBUTIR FREESPACE DS40F COM TRANSFORMADOR BRANCO -	1.102,95	10,00	110,30	992,65	10	8,27	769,31
dez/2019	09/10/2017	14195	914 - ALTO FALANTE DE EMBUTIR FREESPACE DS40F COM TRANSFORMADOR BRANCO -	1.102,95	10,00	110,30	992,65	10	8,27	769,31
dez/2019	09/10/2017	14196	914 - ALTO FALANTE DE EMBUTIR FREESPACE DS40F COM TRANSFORMADOR BRANCO -	1.102,95	10,00	110,30	992,65	10	8,27	769,31
dez/2019	09/10/2017	14197	914 - ALTO FALANTE DE EMBUTIR FREESPACE DS40F COM TRANSFORMADOR BRANCO -	1.102,95	10,00	110,30	992,65	10	8,27	769,31
dez/2019	09/10/2017	14198	914 - ALTO FALANTE DE EMBUTIR FREESPACE DS40F COM TRANSFORMADOR BRANCO -	1.102,95	10,00	110,30	992,65	10	8,27	769,31
dez/2019	17/11/2017	14199	931 - RADIO TRIMBLE TDL 450H 430-470 MHZ -	13.943,48	10,00	1.394,35	12.549,13	10	104,58	9.830,15
dez/2019	07/11/2017	14313	939 - CAMERA FOTOGRAFICA DIGITAL -	650,42	10,00	65,04	585,38	10	4,88	458,55
dez/2019	07/11/2017	14314	939 - CAMERA FOTOGRAFICA DIGITAL -	650,42	10,00	65,04	585,38	10	4,88	458,55
dez/2019	16/11/2017	14316	627 - TV LED FULL HD TCL L40S4900FS -	2.200,00	10,00	220,00	1.980,00	10	16,50	1.551,00
dez/2019	16/11/2017	14317	627 - TV LED FULL HD TCL L40S4900FS -	2.200,00	10,00	220,00	1.980,00	10	16,50	1.551,00
dez/2019	16/11/2017	14318	627 - TV LED FULL HD TCL L40S4900FS -	2.200,00	10,00	220,00	1.980,00	10	16,50	1.551,00
dez/2019	16/11/2017	14319	627 - TV LED FULL HD TCL L40S4900FS -	2.200,00	10,00	220,00	1.980,00	10	16,50	1.551,00
dez/2019	16/11/2017	14320	627 - TV LED FULL HD TCL L40S4900FS -	2.200,00	10,00	220,00	1.980,00	10	16,50	1.551,00
dez/2019	19/11/2014	14507	MESA YAMAHA DIGITAL 32 CANAIS CL1	77.812,00	10,00	7.781,20	70.030,80	10	583,59	33.848,22
dez/2019	28/01/2018	14508	RACK PARA MÓDULOS DIMMER	600,00	10,00	60,00	540,00	10	4,50	432,00
dez/2019	19/11/2014	14509	PROCESSADOR DIGITAL DBX - 360 VENU DRIVE RACK	3.147,14	10,00	314,71	2.832,43	10	23,60	1.368,98
dez/2019	08/08/2016	14510	MESA DE LUZ WEINAS PEARL TIGER	25.872,00	10,00	2.587,20	23.284,80	10	194,04	15.329,16
dez/2019	19/11/2014	14513	MÓDULO DIMMER	3.820,00	10,00	382,00	3.438,00	10	28,65	1.661,70
dez/2019	19/11/2014	14514	MÓDULO DIMMER	3.820,00	10,00	382,00	3.438,00	10	28,65	1.661,70

MES/ANO	DATA ENTRADA	Nº PATRIMONIO	DESCRICAO	VR. AQUISICAO (R\$)	% RESIDUAL	VR. RESIDUAL (R\$)	BASE CALC. DEPRECIACAO (R\$)	VIDA UTIL (ANOS)	DEPRECIACAO MENSAL (R\$)	VR. ATUAL (R\$)
dez/2019	19/11/2014	14515	CANHÃO SEGUIDOR COM TRIPÉ 1200W, 220V	8.946,67	10,00	894,67	8.052,00	10	67,10	3.891,80
dez/2019	19/11/2014	14516	MAIN POWER RACK	8.496,67	10,00	849,67	7.647,00	10	63,73	3.696,05
dez/2019	19/11/2014	14517	CAIXA DE GRAVE PARA OPERAÇÃO EM CONJUNTO COM SISTEMA VERTICAL ARRAY VERSA	3.858,33	10,00	385,83	3.472,50	10	28,94	1.678,34
dez/2019	19/11/2014	14518	CAIXA DE GRAVE PARA OPERAÇÃO EM CONJUNTO COM SISTEMA VERTICAL ARRAY VERSA	3.858,33	10,00	385,83	3.472,50	10	28,94	1.678,34
dez/2019	19/11/2014	14519	SPLITTER DMX 8 SAÍDAS	1.197,50	10,00	119,75	1.077,75	10	8,98	520,93
dez/2019	19/11/2014	14520	PRO POALER COM 12X2000W POR CANAL	1.230,00	10,00	123,00	1.107,00	10	9,23	535,05
dez/2019	19/11/2014	14521	INTERFACE YAMAHA RIO 1608-D	7.900,00	10,00	790,00	7.110,00	10	59,25	3.436,50
dez/2019	19/11/2014	14522	INTERFACE YAMAHA RIO 3224-D	34.542,00	10,00	3.454,20	31.087,80	10	259,07	15.025,77
dez/2019	19/11/2014	14523	MÓDULO DE ENERGIA (AUDIO) OAC 801-D MARCA ONEAL AUDIO	270,00	10,00	27,00	243,00	10	2,03	117,45
dez/2019	19/11/2014	14526	PROJETOR DE LUZ COM LENTE FRESNEL 1000W	1.695,00	10,00	169,50	1.525,50	10	12,71	737,29
dez/2019	19/11/2014	14527	PROJETOR DE LUZ COM LENTE FRESNEL 1000W	1.695,00	10,00	169,50	1.525,50	10	12,71	737,29
dez/2019	19/11/2014	14528	PROJETOR DE LUZ COM LENTE FRESNEL 1000W	1.695,00	10,00	169,50	1.525,50	10	12,71	737,29
dez/2019	19/11/2014	14529	PROJETOR DE LUZ COM LENTE FRESNEL 1000W	1.695,00	10,00	169,50	1.525,50	10	12,71	737,29
dez/2019	19/11/2014	14530	PROJETOR DE LUZ COM LENTE FRESNEL 1000W	1.695,00	10,00	169,50	1.525,50	10	12,71	737,29
dez/2019	19/11/2014	14531	PROJETOR DE LUZ COM LENTE FRESNEL 1000W	1.695,00	10,00	169,50	1.525,50	10	12,71	737,29
dez/2019	19/11/2014	14561	TELA DE PROJEÇÃO ELÉTRICA RETRÁTIL 200" 42.3	9.336,67	10,00	933,67	8.403,00	10	70,03	4.061,45
dez/2019	19/11/2014	14562	TELA DE PROJEÇÃO ELÉTRICA RETRÁTIL 200" 42.3	9.336,67	10,00	933,67	8.403,00	10	70,03	4.061,45
dez/2019	19/11/2014	14563	PROJETOR EPSON Z8050 WNL 7000 LUMENS	23.802,00	10,00	2.380,20	21.421,80	10	178,52	10.353,87
dez/2019	19/11/2014	14564	PROJETOR DE LUZ COM LENTE FRESNEL 1000W	1.695,00	10,00	169,50	1.525,50	10	12,71	737,29
dez/2019	19/11/2014	14565	PROJETOR DE LUZ COM LENTE FRESNEL 1000W	1.695,00	10,00	169,50	1.525,50	10	12,71	737,29
dez/2019	19/11/2014	14566	PROJETOR DE LUZ COM LENTE FRESNEL 1000W	1.695,00	10,00	169,50	1.525,50	10	12,71	737,29

MES/ANO	DATA ENTRADA	Nº PATRIMONIO	DESCRICAO	VR. AQUISICAO (R\$)	% RESIDUAL	VR. RESIDUAL (R\$)	BASE CALC. DEPRECIACAO (R\$)	VIDA UTIL (ANOS)	DEPRECIACAO MENSAL (R\$)	VR. ATUAL (R\$)
dez/2019	19/11/2014	14567	PROJETOR DE LUZ COM LENTE FRESNEL 1000W	1.695,00	10,00	169,50	1.525,50	10	12,71	737,29
dez/2019	19/11/2014	14568	PROJETOR DE LUZ COM LENTE FRESNEL 1000W	1.695,00	10,00	169,50	1.525,50	10	12,71	737,29
dez/2019	19/11/2014	14569	PROJETOR DE LUZ COM LENTE FRESNEL 1000W	1.695,00	10,00	169,50	1.525,50	10	12,71	737,29
dez/2019	19/11/2014	14570	PROJETOR DE LUZ ELIPSOIDAL 50º 1000W	2.542,50	10,00	254,25	2.288,25	10	19,07	1.105,97
dez/2019	19/11/2014	14571	PROJETOR DE LUZ ELIPSOIDAL 50º 1000W	2.542,50	10,00	254,25	2.288,25	10	19,07	1.105,97
dez/2019	19/11/2014	14572	PROJETOR DE LUZ ELIPSOIDAL 50º 1000W	2.542,50	10,00	254,25	2.288,25	10	19,07	1.105,97
dez/2019	19/11/2014	14573	PROJETOR DE LUZ ELIPSOIDAL 50º 1000W	2.542,50	10,00	254,25	2.288,25	10	19,07	1.105,97
dez/2019	19/11/2014	14574	PROJETOR DE LUZ ELIPSOIDAL 50º 1000W	2.542,50	10,00	254,25	2.288,25	10	19,07	1.105,97
dez/2019	19/11/2014	14575	PROJETOR DE LUZ ELIPSOIDAL 50º 1000W	2.542,50	10,00	254,25	2.288,25	10	19,07	1.105,97
dez/2019	19/11/2014	14576	PROJETOR DE LUZ ELIPSOIDAL 50º 1000W	2.542,50	10,00	254,25	2.288,25	10	19,07	1.105,97
dez/2019	19/11/2014	14577	PROJETOR DE LUZ ELIPSOIDAL 50º 1000W	2.542,50	10,00	254,25	2.288,25	10	19,07	1.105,97
dez/2019	19/11/2014	14578	SPOT LED RGBW 20X8 (160W)	1.031,67	10,00	103,17	928,50	10	7,74	448,74
dez/2019	19/11/2014	14579	SPOT LED RGBW 20X8 (160W)	1.031,67	10,00	103,17	928,50	10	7,74	448,74
dez/2019	19/11/2014	14580	SPOT LED RGBW 20X8 (160W)	1.031,67	10,00	103,17	928,50	10	7,74	448,74
dez/2019	19/11/2014	14581	SPOT LED RGBW 20X8 (160W)	1.031,67	10,00	103,17	928,50	10	7,74	448,74
dez/2019	19/11/2014	14582	SPOT LED RGBW 20X8 (160W)	1.031,67	10,00	103,17	928,50	10	7,74	448,74
dez/2019	19/11/2014	14583	SPOT LED RGBW 20X8 (160W)	1.031,67	10,00	103,17	928,50	10	7,74	448,74
dez/2019	19/11/2014	14584	SPOT LED RGBW 20X8 (160W)	1.031,67	10,00	103,17	928,50	10	7,74	448,74
dez/2019	19/11/2014	14585	SPOT LED RGBW 20X8 (160W)	1.031,67	10,00	103,17	928,50	10	7,74	448,74
dez/2019	19/11/2014	14586	SPOT LED RGBW 20X8 (160W)	1.031,67	10,00	103,17	928,50	10	7,74	448,74
dez/2019	19/11/2014	14587	SPOT LED RGBW 20X8 (160W)	1.031,67	10,00	103,17	928,50	10	7,74	448,74
dez/2019	19/11/2014	14588	SPOT LED RGBW 20X8 (160W)	1.031,67	10,00	103,17	928,50	10	7,74	448,74
dez/2019	19/11/2014	14589	SPOT LED RGBW 20X8 (160W)	1.031,67	10,00	103,17	928,50	10	7,74	448,74
dez/2019	19/11/2014	14590	SPOT LED RGBW 20X8 (160W)	1.031,67	10,00	103,17	928,50	10	7,74	448,74
dez/2019	19/11/2014	14591	SPOT LED RGBW 20X8 (160W)	1.031,67	10,00	103,17	928,50	10	7,74	448,74
dez/2019	19/11/2014	14592	SPOT LED RGBW 20X8 (160W)	1.031,67	10,00	103,17	928,50	10	7,74	448,74
dez/2019	19/11/2014	14593	SPOT LED RGBW 20X8 (160W)	1.031,67	10,00	103,17	928,50	10	7,74	448,74

MES/ANO	DATA ENTRADA	Nº PATRIMONIO	DESCRICAO	VR. AQUISICAO (R\$)	% RESIDUAL	VR. RESIDUAL (R\$)	BASE CALC. DEPRECIACAO (R\$)	VIDA UTIL (ANOS)	DEPRECIACAO MENSAL (R\$)	VR. ATUAL (R\$)
dez/2019	19/11/2014	14594	SPOT LED RGBW 20X8 (160W)	1.031,67	10,00	103,17	928,50	10	7,74	448,74
dez/2019	19/11/2014	14595	SPOT LED RGBW 20X8 (160W)	1.031,67	10,00	103,17	928,50	10	7,74	448,74
dez/2019	12/12/2014	14879	1086 - PROJETOR MARCA EPSON -	2.240,00	10,00	224,00	2.016,00	10	16,80	991,20
dez/2019	05/09/2014	14880	1087 - TELA MARCA VISOGRAF -	524,50	10,00	52,45	472,05	10	3,93	220,27
dez/2019	02/04/2018	14959	1103 - MICROFONE TSI MMF-202 -	200,00	10,00	20,00	180,00	10	1,50	148,50
dez/2019	02/04/2018	14962	1114 - RECEPTOR PARA MICROFONE S/FIO SHURE SLX -	2.500,00	10,00	250,00	2.250,00	10	18,75	1.856,25
dez/2019	05/09/2014	15211	1087 - TELA MARCA VISOGRAF -	524,50	10,00	52,45	472,05	10	3,93	220,27
dez/2019	31/10/2014	15212	1185 - CAMERA IP SEEP DOME 2.0W H3 PTZ DP 20 MARCA AVIGILON -	19.631,99	10,00	1.963,20	17.668,79	10	147,24	8.392,67
dez/2019	02/04/2018	15286	1216 - AMPLIFICADOR DE AUDIO ONEAL OP 5500 -	1.000,00	10,00	100,00	900,00	10	7,50	742,50
dez/2019	12/04/2018	15544	1229 - TV LED FULL HD SAMSUNG 40" MU 6100 SMART 4K -	2.433,00	10,00	243,30	2.189,70	10	18,25	1.806,49
dez/2019	12/04/2018	15545	1229 - TV LED FULL HD SAMSUNG 40" MU 6100 SMART 4K -	2.433,00	10,00	243,30	2.189,70	10	18,25	1.806,49
dez/2019	12/04/2018	15546	1229 - TV LED FULL HD SAMSUNG 40" MU 6100 SMART 4K -	2.433,00	10,00	243,30	2.189,70	10	18,25	1.806,49
dez/2019	12/04/2018	15547	1229 - TV LED FULL HD SAMSUNG 40" MU 6100 SMART 4K -	2.433,00	10,00	243,30	2.189,70	10	18,25	1.806,49
dez/2019	12/04/2018	15548	1229 - TV LED FULL HD SAMSUNG 40" MU 6100 SMART 4K -	2.433,00	10,00	243,30	2.189,70	10	18,25	1.806,49
dez/2019	12/04/2018	15549	1229 - TV LED FULL HD SAMSUNG 40" MU 6100 SMART 4K -	2.433,00	10,00	243,30	2.189,70	10	18,25	1.806,49
dez/2019	12/04/2018	15550	1229 - TV LED FULL HD SAMSUNG 40" MU 6100 SMART 4K -	2.433,00	10,00	243,30	2.189,70	10	18,25	1.806,49
dez/2019	12/04/2018	15551	1229 - TV LED FULL HD SAMSUNG 40" MU 6100 SMART 4K -	2.433,00	10,00	243,30	2.189,70	10	18,25	1.806,49
dez/2019	12/04/2018	15552	1229 - TV LED FULL HD SAMSUNG 40" MU 6100 SMART 4K -	2.433,00	10,00	243,30	2.189,70	10	18,25	1.806,49
dez/2019	12/04/2018	15553	1229 - TV LED FULL HD SAMSUNG 40" MU 6100 SMART 4K -	2.433,00	10,00	243,30	2.189,70	10	18,25	1.806,49
dez/2019	12/04/2018	15554	1229 - TV LED FULL HD SAMSUNG 40" MU 6100 SMART 4K -	2.433,00	10,00	243,30	2.189,70	10	18,25	1.806,49
dez/2019	12/04/2018	15555	1229 - TV LED FULL HD SAMSUNG 40" MU 6100 SMART 4K -	2.433,00	10,00	243,30	2.189,70	10	18,25	1.806,49
dez/2019	12/04/2018	15556	1229 - TV LED FULL HD SAMSUNG 40" MU 6100 SMART 4K -	2.433,00	10,00	243,30	2.189,70	10	18,25	1.806,49
dez/2019	12/04/2018	15557	1229 - TV LED FULL HD SAMSUNG 40" MU 6100 SMART 4K -	2.433,00	10,00	243,30	2.189,70	10	18,25	1.806,49

MES/ANO	DATA ENTRADA	Nº PATRIMONIO	DESCRICAO	VR. AQUISICAO (R\$)	% RESIDUAL	VR. RESIDUAL (R\$)	BASE CALC. DEPRECIACAO (R\$)	VIDA UTIL (ANOS)	DEPRECIACAO MENSAL (R\$)	VR. ATUAL (R\$)
dez/2019	12/04/2018	15558	1229 - TV LED FULL HD SAMSUNG 40" MU 6100 SMART 4K -	2.433,00	10,00	243,30	2.189,70	10	18,25	1.806,49
dez/2019	12/04/2018	15559	1229 - TV LED FULL HD SAMSUNG 40" MU 6100 SMART 4K -	2.433,00	10,00	243,30	2.189,70	10	18,25	1.806,49
dez/2019	12/04/2018	15560	1229 - TV LED FULL HD SAMSUNG 40" MU 6100 SMART 4K -	2.433,00	10,00	243,30	2.189,70	10	18,25	1.806,49
dez/2019	12/04/2018	15561	1229 - TV LED FULL HD SAMSUNG 40" MU 6100 SMART 4K -	2.433,00	10,00	243,30	2.189,70	10	18,25	1.806,49
dez/2019	12/04/2018	15562	1229 - TV LED FULL HD SAMSUNG 40" MU 6100 SMART 4K -	2.433,00	10,00	243,30	2.189,70	10	18,25	1.806,49
dez/2019	12/04/2018	15563	1229 - TV LED FULL HD SAMSUNG 40" MU 6100 SMART 4K -	2.433,00	10,00	243,30	2.189,70	10	18,25	1.806,49
dez/2019	12/04/2018	15564	1229 - TV LED FULL HD SAMSUNG 40" MU 6100 SMART 4K -	2.433,00	10,00	243,30	2.189,70	10	18,25	1.806,49
dez/2019	16/07/2019	15664	1405 - CAMERA TIPO III 2.0C-H4A-BO1-IR MARCA AVIGILON -	13.200,00	10,00	1.320,00	11.880,00	10	99,00	11.286,00
dez/2019	16/07/2019	15665	1405 - CAMERA TIPO III 2.0C-H4A-BO1-IR MARCA AVIGILON -	13.200,00	10,00	1.320,00	11.880,00	10	99,00	11.286,00
dez/2019	16/07/2019	15666	1405 - CAMERA TIPO III 2.0C-H4A-BO1-IR MARCA AVIGILON -	13.200,00	10,00	1.320,00	11.880,00	10	99,00	11.286,00
dez/2019	16/07/2019	15667	1405 - CAMERA TIPO III 2.0C-H4A-BO1-IR MARCA AVIGILON -	13.200,00	10,00	1.320,00	11.880,00	10	99,00	11.286,00
dez/2019	16/07/2019	15668	1405 - CAMERA TIPO III 2.0C-H4A-BO1-IR MARCA AVIGILON -	13.200,00	10,00	1.320,00	11.880,00	10	99,00	11.286,00
dez/2019	16/07/2019	15669	1405 - CAMERA TIPO III 2.0C-H4A-BO1-IR MARCA AVIGILON -	13.200,00	10,00	1.320,00	11.880,00	10	99,00	11.286,00
dez/2019	16/07/2019	15670	1405 - CAMERA TIPO III 2.0C-H4A-BO1-IR MARCA AVIGILON -	13.200,00	10,00	1.320,00	11.880,00	10	99,00	11.286,00
dez/2019	16/07/2019	15671	1405 - CAMERA TIPO III 2.0C-H4A-BO1-IR MARCA AVIGILON -	13.200,00	10,00	1.320,00	11.880,00	10	99,00	11.286,00
dez/2019	16/07/2019	15672	1405 - CAMERA TIPO III 2.0C-H4A-BO1-IR MARCA AVIGILON -	13.200,00	10,00	1.320,00	11.880,00	10	99,00	11.286,00
dez/2019	16/07/2019	15673	1405 - CAMERA TIPO III 2.0C-H4A-BO1-IR MARCA AVIGILON -	13.200,00	10,00	1.320,00	11.880,00	10	99,00	11.286,00
dez/2019	16/07/2019	15674	1405 - CAMERA TIPO III 2.0C-H4A-BO1-IR MARCA AVIGILON -	13.200,00	10,00	1.320,00	11.880,00	10	99,00	11.286,00
dez/2019	16/07/2019	15675	1405 - CAMERA TIPO III 2.0C-H4A-BO1-IR MARCA AVIGILON -	13.200,00	10,00	1.320,00	11.880,00	10	99,00	11.286,00
dez/2019	16/07/2019	15676	1405 - CAMERA TIPO III 2.0C-H4A-BO1-IR MARCA AVIGILON -	13.200,00	10,00	1.320,00	11.880,00	10	99,00	11.286,00
dez/2019	16/07/2019	15677	1405 - CAMERA TIPO III 2.0C-H4A-BO1-IR MARCA AVIGILON -	13.200,00	10,00	1.320,00	11.880,00	10	99,00	11.286,00

MES/ANO	DATA ENTRADA	Nº PATRIMONIO	DESCRICAO	VR. AQUISICAO (R\$)	% RESIDUAL	VR. RESIDUAL (R\$)	BASE CALC. DEPRECIACAO (R\$)	VIDA UTIL (ANOS)	DEPRECIACAO MENSAL (R\$)	VR. ATUAL (R\$)
---------	--------------	---------------	-----------	---------------------	------------	--------------------	------------------------------	------------------	--------------------------	-----------------

dez/2019	16/07/2019	15678	1405 - CAMERA TIPO III 2.0C-H4A-B01-IR MARCA AVIGILON -	13.200,00	10,00	1.320,00	11.880,00	10	99,00	11.286,00
dez/2019	16/07/2019	15679	1405 - CAMERA TIPO III 2.0C-H4A-B01-IR MARCA AVIGILON -	13.200,00	10,00	1.320,00	11.880,00	10	99,00	11.286,00
dez/2019	16/07/2019	15680	1405 - CAMERA TIPO III 2.0C-H4A-B01-IR MARCA AVIGILON -	13.200,00	10,00	1.320,00	11.880,00	10	99,00	11.286,00
dez/2019	16/07/2019	15681	1405 - CAMERA TIPO III 2.0C-H4A-B01-IR MARCA AVIGILON -	13.200,00	10,00	1.320,00	11.880,00	10	99,00	11.286,00
dez/2019	16/07/2019	15682	1405 - CAMERA TIPO III 2.0C-H4A-B01-IR MARCA AVIGILON -	13.200,00	10,00	1.320,00	11.880,00	10	99,00	11.286,00
dez/2019	16/07/2019	15683	1405 - CAMERA TIPO III 2.0C-H4A-B01-IR MARCA AVIGILON -	13.200,00	10,00	1.320,00	11.880,00	10	99,00	11.286,00
dez/2019	16/07/2019	15684	1116 - CAMERA MINI DOME 2.0-H3-D01-R MARCA AVIGILON -	7.465,00	10,00	746,50	6.718,50	10	55,99	6.382,57
dez/2019	16/07/2019	15685	1116 - CAMERA MINI DOME 2.0-H3-D01-R MARCA AVIGILON -	7.465,00	10,00	746,50	6.718,50	10	55,99	6.382,57
dez/2019	16/07/2019	15686	1116 - CAMERA MINI DOME 2.0-H3-D01-R MARCA AVIGILON -	7.465,00	10,00	746,50	6.718,50	10	55,99	6.382,57
dez/2019	16/07/2019	15687	1116 - CAMERA MINI DOME 2.0-H3-D01-R MARCA AVIGILON -	7.465,00	10,00	746,50	6.718,50	10	55,99	6.382,57
dez/2019	16/07/2019	15688	1116 - CAMERA MINI DOME 2.0-H3-D01-R MARCA AVIGILON -	7.465,00	10,00	746,50	6.718,50	10	55,99	6.382,57
dez/2019	16/07/2019	15689	1116 - CAMERA MINI DOME 2.0-H3-D01-R MARCA AVIGILON -	7.465,00	10,00	746,50	6.718,50	10	55,99	6.382,57
dez/2019	16/07/2019	15690	1116 - CAMERA MINI DOME 2.0-H3-D01-R MARCA AVIGILON -	7.465,00	10,00	746,50	6.718,50	10	55,99	6.382,57
dez/2019	16/07/2019	15691	1116 - CAMERA MINI DOME 2.0-H3-D01-R MARCA AVIGILON -	7.465,00	10,00	746,50	6.718,50	10	55,99	6.382,57
dez/2019	16/07/2019	15692	1116 - CAMERA MINI DOME 2.0-H3-D01-R MARCA AVIGILON -	7.465,00	10,00	746,50	6.718,50	10	55,99	6.382,57
dez/2019	16/07/2019	15693	1116 - CAMERA MINI DOME 2.0-H3-D01-R MARCA AVIGILON -	7.465,00	10,00	746,50	6.718,50	10	55,99	6.382,57
dez/2019	16/07/2019	15694	1116 - CAMERA MINI DOME 2.0-H3-D01-R MARCA AVIGILON -	7.465,00	10,00	746,50	6.718,50	10	55,99	6.382,57
dez/2019	16/07/2019	15695	1116 - CAMERA MINI DOME 2.0-H3-D01-R MARCA AVIGILON -	7.465,00	10,00	746,50	6.718,50	10	55,99	6.382,57
dez/2019	16/07/2019	15696	1116 - CAMERA MINI DOME 2.0-H3-D01-R MARCA AVIGILON -	7.465,00	10,00	746,50	6.718,50	10	55,99	6.382,57
dez/2019	16/07/2019	15697	1116 - CAMERA MINI DOME 2.0-H3-D01-R MARCA AVIGILON -	7.465,00	10,00	746,50	6.718,50	10	55,99	6.382,57

MES/ANO	DATA ENTRADA	N° PATRIMONIO	DESCRICAO	VR. AQUISICAO (R\$)	% RESIDUAL	VR. RESIDUAL (R\$)	BASE CALC. DEPRECIACAO (R\$)	VIDA UTIL (ANOS)	DEPRECIACAO MENSAL (R\$)	VR. ATUAL (R\$)
---------	--------------	---------------	-----------	---------------------	------------	--------------------	------------------------------	------------------	--------------------------	-----------------

dez/2019	16/07/2019	15698	1116 - CAMERA MINI DOME 2.0-H3-D01-R MARCA AVIGILON -	7.465,00	10,00	746,50	6.718,50	10	55,99	6.382,57
dez/2019	16/07/2019	15699	1116 - CAMERA MINI DOME 2.0-H3-D01-R MARCA AVIGILON -	7.465,00	10,00	746,50	6.718,50	10	55,99	6.382,57
dez/2019	16/07/2019	15700	1116 - CAMERA MINI DOME 2.0-H3-D01-R MARCA AVIGILON -	7.465,00	10,00	746,50	6.718,50	10	55,99	6.382,57
dez/2019	16/07/2019	15701	1116 - CAMERA MINI DOME 2.0-H3-D01-R MARCA AVIGILON -	7.465,00	10,00	746,50	6.718,50	10	55,99	6.382,57
dez/2019	16/07/2019	15702	1116 - CAMERA MINI DOME 2.0-H3-D01-R MARCA AVIGILON -	7.465,00	10,00	746,50	6.718,50	10	55,99	6.382,57
dez/2019	16/07/2019	15703	1116 - CAMERA MINI DOME 2.0-H3-D01-R MARCA AVIGILON -	7.465,00	10,00	746,50	6.718,50	10	55,99	6.382,57
dez/2019	06/08/2018	15973	1265 - GRAVADOR DE VOZ DIGITAL SONY ICD-PX240 -	300,00	10,00	30,00	270,00	10	2,25	231,75
dez/2019	06/08/2018	15974	615 - GRAVADOR ZOOM H4N -	1.245,00	10,00	124,50	1.120,50	10	9,34	961,75
dez/2019	06/08/2018	15975	615 - GRAVADOR ZOOM H4N -	1.245,00	10,00	124,50	1.120,50	10	9,34	961,75
dez/2019	22/11/2018	16134	1341 - LOUSA INTERATIVA 80 POLEGADAS -	5.729,75	10,00	572,98	5.156,77	10	42,97	4.555,15
dez/2019	08/11/2018	16135	1322 - PROJETER CHRISTIE LWU502 WUXGA LUMENS -	19.900,00	10,00	1.990,00	17.910,00	10	149,25	15.820,50
dez/2019	09/11/2018	16136	1330 - AMPLIFICADOR DE AUDIO MEIO RACK 60W -	3.450,00	10,00	345,00	3.105,00	10	25,88	2.742,75
dez/2019	09/11/2018	16137	1337 - KIT EXTENSOR HDMI VIA CAT6 (HDBASE-T) 100 METROS -	2.900,00	10,00	290,00	2.610,00	10	21,75	2.305,50
dez/2019	09/11/2018	16138	1336 - CAIXA ACUSTICA PARA FIXACAO EM FORRO (BRANCA) DS100F -	1.690,00	10,00	169,00	1.521,00	10	12,68	1.343,55
dez/2019	09/11/2018	16139	1336 - CAIXA ACUSTICA PARA FIXACAO EM FORRO (BRANCA) DS100F -	1.690,00	10,00	169,00	1.521,00	10	12,68	1.343,55
dez/2019	09/11/2018	16140	1336 - CAIXA ACUSTICA PARA FIXACAO EM FORRO (BRANCA) DS100F -	1.690,00	10,00	169,00	1.521,00	10	12,68	1.343,55
dez/2019	09/11/2018	16141	1336 - CAIXA ACUSTICA PARA FIXACAO EM FORRO (BRANCA) DS100F -	1.690,00	10,00	169,00	1.521,00	10	12,68	1.343,55
dez/2019	09/11/2018	16142	1336 - CAIXA ACUSTICA PARA FIXACAO EM FORRO (BRANCA) DS100F -	1.690,00	10,00	169,00	1.521,00	10	12,68	1.343,55

MES/ANO	DATA ENTRADA	N° PATRIMONIO	DESCRICAO	VR. AQUISICAO (R\$)	% RESIDUAL	VR. RESIDUAL (R\$)	BASE CALC. DEPRECIACAO (R\$)	VIDA UTIL (ANOS)	DEPRECIACAO MENSAL (R\$)	VR. ATUAL (R\$)
dez/2019	09/11/2018	16143	1336 - CAIXA ACUSTICA PARA FIXACAO EM FORRO (BRANCA) DS100F -	1.690,00	10,00	169,00	1.521,00	10	12,68	1.343,55
dez/2019	09/11/2018	16144	1336 - CAIXA ACUSTICA PARA FIXACAO EM FORRO (BRANCA) DS100F -	1.690,00	10,00	169,00	1.521,00	10	12,68	1.343,55
dez/2019	09/11/2018	16145	1336 - CAIXA ACUSTICA PARA FIXACAO EM FORRO (BRANCA) DS100F -	1.690,00	10,00	169,00	1.521,00	10	12,68	1.343,55
dez/2019	08/11/2018	16146	1322 - PROJETO CHRISTIE LWU502 WUXGA LUMENS -	19.900,00	10,00	1.990,00	17.910,00	10	149,25	15.820,50
dez/2019	22/11/2018	16147	1341 - LOUSA INTERATIVA 80 POLEGADAS -	5.729,75	10,00	572,98	5.156,77	10	42,97	4.555,15
dez/2019	09/11/2018	16148	1337 - KIT EXTENSOR HDMI VIA CAT6 (HDBASE-T) 100 METROS -	2.900,00	10,00	290,00	2.610,00	10	21,75	2.305,50
dez/2019	09/11/2018	16149	1330 - AMPLIFICADOR DE AUDIO MEIO RACK 60W -	3.450,00	10,00	345,00	3.105,00	10	25,88	2.742,75
dez/2019	08/11/2018	16150	1323 - MONITOR PROFISSIONAL 55" PARA VIDEOWALL - BORDA 3.5MM -	18.990,00	10,00	1.899,00	17.091,00	10	142,43	15.097,05
dez/2019	08/11/2018	16151	1323 - MONITOR PROFISSIONAL 55" PARA VIDEOWALL - BORDA 3.5MM -	18.990,00	10,00	1.899,00	17.091,00	10	142,43	15.097,05
dez/2019	08/11/2018	16152	1323 - MONITOR PROFISSIONAL 55" PARA VIDEOWALL - BORDA 3.5MM -	18.990,00	10,00	1.899,00	17.091,00	10	142,43	15.097,05
dez/2019	08/11/2018	16153	1323 - MONITOR PROFISSIONAL 55" PARA VIDEOWALL - BORDA 3.5MM -	18.990,00	10,00	1.899,00	17.091,00	10	142,43	15.097,05
dez/2019	08/11/2018	16154	1323 - MONITOR PROFISSIONAL 55" PARA VIDEOWALL - BORDA 3.5MM -	18.990,00	10,00	1.899,00	17.091,00	10	142,43	15.097,05
dez/2019	08/11/2018	16155	1323 - MONITOR PROFISSIONAL 55" PARA VIDEOWALL - BORDA 3.5MM -	18.990,00	10,00	1.899,00	17.091,00	10	142,43	15.097,05
dez/2019	08/11/2018	16156	1323 - MONITOR PROFISSIONAL 55" PARA VIDEOWALL - BORDA 3.5MM -	18.990,00	10,00	1.899,00	17.091,00	10	142,43	15.097,05
dez/2019	08/11/2018	16157	1323 - MONITOR PROFISSIONAL 55" PARA VIDEOWALL - BORDA 3.5MM -	18.990,00	10,00	1.899,00	17.091,00	10	142,43	15.097,05
dez/2019	09/11/2018	16158	1336 - CAIXA ACUSTICA PARA FIXACAO EM FORRO (BRANCA) DS100F -	1.690,00	10,00	169,00	1.521,00	10	12,68	1.343,55
dez/2019	09/11/2018	16159	1336 - CAIXA ACUSTICA PARA FIXACAO EM FORRO (BRANCA) DS100F -	1.690,00	10,00	169,00	1.521,00	10	12,68	1.343,55
dez/2019	09/11/2018	16160	1336 - CAIXA ACUSTICA PARA FIXACAO EM FORRO (BRANCA) DS100F -	1.690,00	10,00	169,00	1.521,00	10	12,68	1.343,55

MES/ANO	DATA ENTRADA	Nº PATRIMONIO	DESCRICAO	VR. AQUISICAO (R\$)	% RESIDUAL	VR. RESIDUAL (R\$)	BASE CALC. DEPRECIACAO (R\$)	VIDA UTIL (ANOS)	DEPRECIACAO MENSAL (R\$)	VR. ATUAL (R\$)
dez/2019	09/11/2018	16161	1336 - CAIXA ACUSTICA PARA FIXACAO EM FORRO (BRANCA) DS100F -	1.690,00	10,00	169,00	1.521,00	10	12,68	1.343,55
dez/2019	09/11/2018	16162	1336 - CAIXA ACUSTICA PARA FIXACAO EM FORRO (BRANCA) DS100F -	1.690,00	10,00	169,00	1.521,00	10	12,68	1.343,55
dez/2019	09/11/2018	16163	1336 - CAIXA ACUSTICA PARA FIXACAO EM FORRO (BRANCA) DS100F -	1.690,00	10,00	169,00	1.521,00	10	12,68	1.343,55
dez/2019	09/11/2018	16164	1336 - CAIXA ACUSTICA PARA FIXACAO EM FORRO (BRANCA) DS100F -	1.690,00	10,00	169,00	1.521,00	10	12,68	1.343,55
dez/2019	09/11/2018	16165	1336 - CAIXA ACUSTICA PARA FIXACAO EM FORRO (BRANCA) DS100F -	1.690,00	10,00	169,00	1.521,00	10	12,68	1.343,55
dez/2019	09/11/2018	16166	1336 - CAIXA ACUSTICA PARA FIXACAO EM FORRO (BRANCA) DS100F -	1.690,00	10,00	169,00	1.521,00	10	12,68	1.343,55
dez/2019	09/11/2018	16167	1336 - CAIXA ACUSTICA PARA FIXACAO EM FORRO (BRANCA) DS100F -	1.690,00	10,00	169,00	1.521,00	10	12,68	1.343,55
dez/2019	09/11/2018	16168	1336 - CAIXA ACUSTICA PARA FIXACAO EM FORRO (BRANCA) DS100F -	1.690,00	10,00	169,00	1.521,00	10	12,68	1.343,55
dez/2019	09/11/2018	16169	1336 - CAIXA ACUSTICA PARA FIXACAO EM FORRO (BRANCA) DS100F -	1.690,00	10,00	169,00	1.521,00	10	12,68	1.343,55
dez/2019	09/11/2018	16170	1328 - PONTO DE ACESSO PARA MICROFONE SEM FIO -	22.974,66	10,00	2.297,47	20.677,19	10	172,31	18.264,85
dez/2019	09/11/2018	16171	1328 - PONTO DE ACESSO PARA MICROFONE SEM FIO -	22.974,66	10,00	2.297,47	20.677,19	10	172,31	18.264,85
dez/2019	09/11/2018	16172	1328 - PONTO DE ACESSO PARA MICROFONE SEM FIO -	22.974,66	10,00	2.297,47	20.677,19	10	172,31	18.264,85
dez/2019	09/11/2018	16173	1328 - PONTO DE ACESSO PARA MICROFONE SEM FIO -	22.974,66	10,00	2.297,47	20.677,19	10	172,31	18.264,85
dez/2019	09/11/2018	16174	1328 - PONTO DE ACESSO PARA MICROFONE SEM FIO -	22.974,66	10,00	2.297,47	20.677,19	10	172,31	18.264,85
dez/2019	09/11/2018	16175	1328 - PONTO DE ACESSO PARA MICROFONE SEM FIO -	22.974,66	10,00	2.297,47	20.677,19	10	172,31	18.264,85
dez/2019	09/11/2018	16176	1332 - ESTACAO DE TRABALHO OPTIPLEX 7450 AIO -	9.250,00	10,00	925,00	8.325,00	10	69,38	7.353,75
dez/2019	09/11/2018	16177	1337 - KIT EXTENSOR HDMI VIA CAT6 (HDBASE-T) 100 METROS -	2.900,00	10,00	290,00	2.610,00	10	21,75	2.305,50

MES/ANO	DATA ENTRADA	Nº PATRIMONIO	DESCRICAO	VR. AQUISICAO (R\$)	% RESIDUAL	VR. RESIDUAL (R\$)	BASE CALC. DEPRECIACAO (R\$)	VIDA UTIL (ANOS)	DEPRECIACAO MENSAL (R\$)	VR. ATUAL (R\$)
dez/2019	09/11/2018	16178	1337 - KIT EXTENSOR HDMI VIA CAT6 (HDBASE-T) 100 METROS -	2.900,00	10,00	290,00	2.610,00	10	21,75	2.305,50
dez/2019	08/11/2018	16179	1323 - MONITOR PROFISSIONAL 55" PARA VIDEOWALL - BORDA 3.5MM -	18.990,00	10,00	1.899,00	17.091,00	10	142,43	15.097,05
dez/2019	08/11/2018	16180	1323 - MONITOR PROFISSIONAL 55" PARA VIDEOWALL - BORDA 3.5MM -	18.990,00	10,00	1.899,00	17.091,00	10	142,43	15.097,05
dez/2019	08/11/2018	16181	1323 - MONITOR PROFISSIONAL 55" PARA VIDEOWALL - BORDA 3.5MM -	18.990,00	10,00	1.899,00	17.091,00	10	142,43	15.097,05
dez/2019	08/11/2018	16182	1323 - MONITOR PROFISSIONAL 55" PARA VIDEOWALL - BORDA 3.5MM -	18.990,00	10,00	1.899,00	17.091,00	10	142,43	15.097,05
dez/2019	09/11/2018	16183	1337 - KIT EXTENSOR HDMI VIA CAT6 (HDBASE-T) 100 METROS -	2.900,00	10,00	290,00	2.610,00	10	21,75	2.305,50
dez/2019	09/11/2018	16184	1337 - KIT EXTENSOR HDMI VIA CAT6 (HDBASE-T) 100 METROS -	2.900,00	10,00	290,00	2.610,00	10	21,75	2.305,50
dez/2019	08/11/2018	16185	1324 - CHRISTIE BRIO ENTERPRISE -	24.900,00	10,00	2.490,00	22.410,00	10	186,75	19.795,50
dez/2019	08/11/2018	16186	1325 - IPAD 32GB W-FI TELA RETINA 9.7 CAMERA 8MP CINZA ESPACIAL APPLE -	7.900,00	10,00	790,00	7.110,00	10	59,25	6.280,50
dez/2019	09/11/2018	16187	1329 - CARREGADOR DE BATERIA PARA MICROFONE -	7.200,00	10,00	720,00	6.480,00	10	54,00	5.724,00
dez/2019	09/11/2018	16188	1326 - TRANSMISSOR MICROFONE BASTAO SEM FIO -	6.300,00	10,00	630,00	5.670,00	10	47,25	5.008,50
dez/2019	09/11/2018	16189	1326 - TRANSMISSOR MICROFONE BASTAO SEM FIO -	6.300,00	10,00	630,00	5.670,00	10	47,25	5.008,50
dez/2019	09/11/2018	16190	1329 - CARREGADOR DE BATERIA PARA MICROFONE -	7.200,00	10,00	720,00	6.480,00	10	54,00	5.724,00
dez/2019	09/11/2018	16191	1329 - CARREGADOR DE BATERIA PARA MICROFONE -	7.200,00	10,00	720,00	6.480,00	10	54,00	5.724,00
dez/2019	09/11/2018	16192	1329 - CARREGADOR DE BATERIA PARA MICROFONE -	7.200,00	10,00	720,00	6.480,00	10	54,00	5.724,00
dez/2019	09/11/2018	16193	1329 - CARREGADOR DE BATERIA PARA MICROFONE -	7.200,00	10,00	720,00	6.480,00	10	54,00	5.724,00
dez/2019	09/11/2018	16194	1329 - CARREGADOR DE BATERIA PARA MICROFONE -	7.200,00	10,00	720,00	6.480,00	10	54,00	5.724,00
dez/2019	09/11/2018	16195	1329 - CARREGADOR DE BATERIA PARA MICROFONE -	7.200,00	10,00	720,00	6.480,00	10	54,00	5.724,00
dez/2019	09/11/2018	16196	1329 - CARREGADOR DE BATERIA PARA MICROFONE -	7.200,00	10,00	720,00	6.480,00	10	54,00	5.724,00
dez/2019	09/11/2018	16197	1333 - SWITCH S5720-28X-PWR-SI BUNDLE 24 ETHERNET -	15.700,00	10,00	1.570,00	14.130,00	10	117,75	12.481,50

MES/ANO	DATA ENTRADA	Nº PATRIMONIO	DESCRICAO	VR. AQUISICAO (R\$)	% RESIDUAL	VR. RESIDUAL (R\$)	BASE CALC. DEPRECIACAO (R\$)	VIDA UTIL (ANOS)	DEPRECIACAO MENSAL (R\$)	VR. ATUAL (R\$)
dez/2019	09/11/2018	16198	1331 - AMPLIFICADOR DE AUDIO MULTICANAL -	13.950,00	10,00	1.395,00	12.555,00	10	104,63	11.090,25
dez/2019	09/11/2018	16199	1334 - RACK PADRAO 19 POLEGADAS 36U 870MM -	4.500,00	10,00	450,00	4.050,00	10	33,75	3.577,50
dez/2019	09/11/2018	16200	1335 - PROCESSADOR DE AUDIO FG-118041-00 -	22.000,00	10,00	2.200,00	19.800,00	10	165,00	17.490,00
dez/2019	09/11/2018	16201	1327 - MICROFONE GOOSENECK SEM FIO -	5.707,00	10,00	570,70	5.136,30	10	42,80	4.537,06
dez/2019	09/11/2018	16202	1327 - MICROFONE GOOSENECK SEM FIO -	5.707,00	10,00	570,70	5.136,30	10	42,80	4.537,06
dez/2019	09/11/2018	16203	1327 - MICROFONE GOOSENECK SEM FIO -	5.707,00	10,00	570,70	5.136,30	10	42,80	4.537,06
dez/2019	09/11/2018	16204	1327 - MICROFONE GOOSENECK SEM FIO -	5.707,00	10,00	570,70	5.136,30	10	42,80	4.537,06
dez/2019	09/11/2018	16205	1327 - MICROFONE GOOSENECK SEM FIO -	5.707,00	10,00	570,70	5.136,30	10	42,80	4.537,06
dez/2019	09/11/2018	16206	1327 - MICROFONE GOOSENECK SEM FIO -	5.707,00	10,00	570,70	5.136,30	10	42,80	4.537,06
dez/2019	09/11/2018	16207	1327 - MICROFONE GOOSENECK SEM FIO -	5.707,00	10,00	570,70	5.136,30	10	42,80	4.537,06
dez/2019	09/11/2018	16208	1327 - MICROFONE GOOSENECK SEM FIO -	5.707,00	10,00	570,70	5.136,30	10	42,80	4.537,06
dez/2019	09/11/2018	16209	1327 - MICROFONE GOOSENECK SEM FIO -	5.707,00	10,00	570,70	5.136,30	10	42,80	4.537,06
dez/2019	09/11/2018	16210	1327 - MICROFONE GOOSENECK SEM FIO -	5.707,00	10,00	570,70	5.136,30	10	42,80	4.537,06
dez/2019	09/11/2018	16211	1327 - MICROFONE GOOSENECK SEM FIO -	5.707,00	10,00	570,70	5.136,30	10	42,80	4.537,06
dez/2019	09/11/2018	16212	1327 - MICROFONE GOOSENECK SEM FIO -	5.707,00	10,00	570,70	5.136,30	10	42,80	4.537,06
dez/2019	09/11/2018	16213	1327 - MICROFONE GOOSENECK SEM FIO -	5.707,00	10,00	570,70	5.136,30	10	42,80	4.537,06
dez/2019	09/11/2018	16214	1327 - MICROFONE GOOSENECK SEM FIO -	5.707,00	10,00	570,70	5.136,30	10	42,80	4.537,06
dez/2019	09/11/2018	16215	1327 - MICROFONE GOOSENECK SEM FIO -	5.707,00	10,00	570,70	5.136,30	10	42,80	4.537,06
dez/2019	09/11/2018	16216	1327 - MICROFONE GOOSENECK SEM FIO -	5.707,00	10,00	570,70	5.136,30	10	42,80	4.537,06
dez/2019	09/11/2018	16217	1327 - MICROFONE GOOSENECK SEM FIO -	5.707,00	10,00	570,70	5.136,30	10	42,80	4.537,06
dez/2019	09/11/2018	16218	1327 - MICROFONE GOOSENECK SEM FIO -	5.707,00	10,00	570,70	5.136,30	10	42,80	4.537,06

MES/ANO	DATA ENTRADA	Nº PATRIMONIO	DESCRICAO	VR. AQUISICAO (R\$)	% RESIDUAL	VR. RESIDUAL (R\$)	BASE CALC. DEPRECIACAO (R\$)	VIDA UTIL (ANOS)	DEPRECIACAO MENSAL (R\$)	VR. ATUAL (R\$)
---------	--------------	---------------	-----------	---------------------	------------	--------------------	------------------------------	------------------	--------------------------	-----------------

dez/2019	09/11/2018	16219	1327 - MICROFONE GOOSENECK SEM FIO -	5.707,00	10,00	570,70	5.136,30	10	42,80	4.537,06
dez/2019	09/11/2018	16220	1327 - MICROFONE GOOSENECK SEM FIO -	5.707,00	10,00	570,70	5.136,30	10	42,80	4.537,06
dez/2019	09/11/2018	16221	1327 - MICROFONE GOOSENECK SEM FIO -	5.707,00	10,00	570,70	5.136,30	10	42,80	4.537,06
dez/2019	09/11/2018	16222	1327 - MICROFONE GOOSENECK SEM FIO -	5.707,00	10,00	570,70	5.136,30	10	42,80	4.537,06
dez/2019	09/11/2018	16223	1327 - MICROFONE GOOSENECK SEM FIO -	5.707,00	10,00	570,70	5.136,30	10	42,80	4.537,06
dez/2019	09/11/2018	16224	1327 - MICROFONE GOOSENECK SEM FIO -	5.707,00	10,00	570,70	5.136,30	10	42,80	4.537,06
dez/2019	09/11/2018	16225	1327 - MICROFONE GOOSENECK SEM FIO -	5.707,00	10,00	570,70	5.136,30	10	42,80	4.537,06
dez/2019	09/11/2018	16226	1327 - MICROFONE GOOSENECK SEM FIO -	5.707,00	10,00	570,70	5.136,30	10	42,80	4.537,06
dez/2019	09/11/2018	16227	1327 - MICROFONE GOOSENECK SEM FIO -	5.707,00	10,00	570,70	5.136,30	10	42,80	4.537,06
dez/2019	09/11/2018	16228	1327 - MICROFONE GOOSENECK SEM FIO -	5.707,00	10,00	570,70	5.136,30	10	42,80	4.537,06
dez/2019	09/11/2018	16229	1327 - MICROFONE GOOSENECK SEM FIO -	5.707,00	10,00	570,70	5.136,30	10	42,80	4.537,06
dez/2019	09/11/2018	16230	1327 - MICROFONE GOOSENECK SEM FIO -	5.707,00	10,00	570,70	5.136,30	10	42,80	4.537,06
dez/2019	09/11/2018	16231	1338 - MONITOR 75" TOUCHSCREEN -	89.700,00	10,00	8.970,00	80.730,00	10	672,75	71.311,50
dez/2019	09/11/2018	16233	1337 - KIT EXTENSOR HDMI VIA CAT6 (HDBASE-T) 100 METROS -	2.900,00	10,00	290,00	2.610,00	10	21,75	2.305,50
dez/2019	09/11/2018	16234	1337 - KIT EXTENSOR HDMI VIA CAT6 (HDBASE-T) 100 METROS -	2.900,00	10,00	290,00	2.610,00	10	21,75	2.305,50
dez/2019	17/05/2019	16250	1379 - MICROCOMPUTADOR DELL ALL IN ONE INSPIRON TOUCH 24 -	9.250,00	10,00	925,00	8.325,00	10	69,38	7.770,00
dez/2019	09/11/2018	16271	1337 - KIT EXTENSOR HDMI VIA CAT6 (HDBASE-T) 100 METROS -	2.900,00	10,00	290,00	2.610,00	10	21,75	2.305,50
dez/2019	09/11/2018	16272	1337 - KIT EXTENSOR HDMI VIA CAT6 (HDBASE-T) 100 METROS -	2.900,00	10,00	290,00	2.610,00	10	21,75	2.305,50
dez/2019	09/11/2018	16273	1337 - KIT EXTENSOR HDMI VIA CAT6 (HDBASE-T) 100 METROS -	2.900,00	10,00	290,00	2.610,00	10	21,75	2.305,50
dez/2019	09/11/2018	16274	1337 - KIT EXTENSOR HDMI VIA CAT6 (HDBASE-T) 100 METROS -	2.900,00	10,00	290,00	2.610,00	10	21,75	2.305,50

MES/ANO	DATA ENTRADA	N° PATRIMONIO	DESCRICAO	VR. AQUISICAO (R\$)	% RESIDUAL	VR. RESIDUAL (R\$)	BASE CALC. DEPRECIACAO (R\$)	VIDA UTIL (ANOS)	DEPRECIACAO MENSAL (R\$)	VR. ATUAL (R\$)
---------	--------------	---------------	-----------	---------------------	------------	--------------------	------------------------------	------------------	--------------------------	-----------------

dez/2019	17/05/2019	16295	1380 - EXTENSOR HDBASET 70M IR-BI LITE -	2.900,00	10,00	290,00	2.610,00	10	21,75	2.436,00
dez/2019	17/05/2019	16296	1380 - EXTENSOR HDBASET 70M IR-BI LITE -	2.900,00	10,00	290,00	2.610,00	10	21,75	2.436,00
dez/2019	17/05/2019	16297	1380 - EXTENSOR HDBASET 70M IR-BI LITE -	2.900,00	10,00	290,00	2.610,00	10	21,75	2.436,00
dez/2019	17/05/2019	16298	1380 - EXTENSOR HDBASET 70M IR-BI LITE -	2.900,00	10,00	290,00	2.610,00	10	21,75	2.436,00
dez/2019	17/05/2019	16337	1323 - MONITOR PROFISSIONAL 55" PARA VIDEOWALL - BORDA 3.5MM -	18.990,00	10,00	1.899,00	17.091,00	10	142,43	15.951,60
dez/2019	17/05/2019	16338	1323 - MONITOR PROFISSIONAL 55" PARA VIDEOWALL - BORDA 3.5MM -	18.990,00	10,00	1.899,00	17.091,00	10	142,43	15.951,60
dez/2019	17/05/2019	16339	1323 - MONITOR PROFISSIONAL 55" PARA VIDEOWALL - BORDA 3.5MM -	18.990,00	10,00	1.899,00	17.091,00	10	142,43	15.951,60
dez/2019	17/05/2019	16341	1323 - MONITOR PROFISSIONAL 55" PARA VIDEOWALL - BORDA 3.5MM -	18.990,00	10,00	1.899,00	17.091,00	10	142,43	15.951,60
dez/2019	01/07/2019	16374	1229 - TV LED FULL HD SAMSUNG 40" MU 6100 SMART 4K -	1.930,00	10,00	193,00	1.737,00	10	14,48	1.650,15
dez/2019	09/11/2018	16396	1337 - KIT EXTENSOR HDMI VIA CAT6 (HDBASE-T) 100 METROS -	2.900,00	10,00	290,00	2.610,00	10	21,75	2.305,50
dez/2019	09/11/2018	16398	1337 - KIT EXTENSOR HDMI VIA CAT6 (HDBASE-T) 100 METROS -	2.900,00	10,00	290,00	2.610,00	10	21,75	2.305,50
dez/2019	03/03/2008	99918	1087 - TELA MARCA VISOGRAF -	380,00	10,00	38,00	342,00	10	2,85	38,00
dez/2019	03/03/2008	99920	TELA PARA PROJETOR VISOGRA 1,80X1,80CM	380,00	10,00	38,00	342,00	10	2,85	38,00
dez/2019	03/03/2008	99921	PROJETOR EPSON POWERLITE S5+ NS. JX4F7X3733L	2.666,67	10,00	266,67	2.400,00	10	20,00	266,67
dez/2019	03/03/2008	99922	1182 - PROJETO MARCA EPSON POWERLITE S5+ -	2.666,67	10,00	266,67	2.400,00	10	20,00	266,67
dez/2019	03/03/2008	99923	1182 - PROJETO MARCA EPSON POWERLITE S5+ -	2.666,67	10,00	266,67	2.400,00	10	20,00	266,67
dez/2019	18/01/2018	999159	MICROFONE DE MÃO MARCA SONY MOD. UWPV2/4244/HANDHELD MIC TX. RX WIRELLES	1.150,00	10,00	115,00	1.035,00	10	8,63	828,00
dez/2019	18/01/2018	999160	MICROFONE DE LAPELA MARCA SONY MOD. UWPV1/4244-LAV/MIC/RX WIR	1.150,00	10,00	115,00	1.035,00	10	8,63	828,00
dez/2019	02/04/2018	999161	1098 - FLASH SONY HVL-F42AM -	500,00	10,00	50,00	450,00	10	3,75	371,25
dez/2019	16/01/2018	6553161	CÂMERA FOTOGRÁFICA MARCA SONY W110 NS. 6553161	100,00	10,00	10,00	90,00	10	0,75	72,00

MES/ANO	DATA ENTRADA	N° PATRIMONIO	DESCRICAO	VR. AQUISICAO (R\$)	% RESIDUAL	VR. RESIDUAL (R\$)	BASE CALC. DEPRECIACAO (R\$)	VIDA UTIL (ANOS)	DEPRECIACAO MENSAL (R\$)	VR. ATUAL (R\$)
---------	--------------	---------------	-----------	---------------------	------------	--------------------	------------------------------	------------------	--------------------------	-----------------

dez/2019	16/01/2018	6553164	CÂMERA FOTOGRÁFICA MARCA SONY W110 NS. 6553164	100,00	10,00	10,00	90,00	10	0,75	72,00
dez/2019	01/01/2018	6553166	CÂMERA FOTOGRÁFICA MARCA SONY W110 NS. 6553166	100,00	10,00	10,00	90,00	10	0,75	72,00
dez/2019	01/01/2018	6553167	CÂMERA FOTOGRÁFICA MARCA SONY W110 NS. 6553167	100,00	10,00	10,00	90,00	10	0,75	72,00
dez/2019	01/01/2018	6640512	CÂMERA FOTOGRÁFICA MARCA SONY W110 NS. 6640512	100,00	10,00	10,00	90,00	10	0,75	72,00
dez/2019	01/01/2018	6640519	CÂMERA FOTOGRÁFICA MARCA SONY W110 NS. 6640519	100,00	10,00	10,00	90,00	10	0,75	72,00
dez/2019	01/01/2018	6695381	CÂMERA FOTOGRÁFICA MARCA SONY W110 NS. 6695381	100,00	10,00	10,00	90,00	10	0,75	72,00
dez/2019	01/01/2018	6695385	CÂMERA FOTOGRÁFICA SONY W110 NS. 6695385	100,00	10,00	10,00	90,00	10	0,75	72,00
dez/2019	01/01/2018	6695386	CÂMERA FOTOGRÁFICA SONY W110 NS. 6695386	100,00	10,00	10,00	90,00	10	0,75	72,00
dez/2019	01/01/2018	6695387	CÂMERA FOTOGRÁFICA SONY W110 NS. 6695387	100,00	10,00	10,00	90,00	10	0,75	72,00
dez/2019	01/01/2018	6695388	CÂMERA FOTOGRÁFICA SONY W110 NS. 6695388	100,00	10,00	10,00	90,00	10	0,75	72,00
dez/2019	01/01/2018	6695389	CÂMERA FOTOGRÁFICA SONY W110 NS. 6695389	100,00	10,00	10,00	90,00	10	0,75	72,00
dez/2019	01/01/2018	6699568	CÂMERA FOTOGRÁFICA SONY W110 NS. 6699568	100,00	10,00	10,00	90,00	10	0,75	72,00
Valor Total (R\$)										1.793.796,70

1.2.3.1.1.04.06.00.00 - OBRAS DE ARTE E PEÇAS PARA EXPOSIÇÃO

Valor da Entrada:	R\$ 10.300,00
Valor Depreciado:	R\$ 10.300,00

MES/ANO	DATA ENTRADA	N° PATRIMONIO	DESCRICAO	VR. AQUISICAO (R\$)	% RESIDUAL	VR. RESIDUAL (R\$)	BASE CALC. DEPRECIACAO (R\$)	VIDA UTIL (ANOS)	DEPRECIACAO MENSAL (R\$)	VR. ATUAL (R\$)
dez/2019	18/01/2018	15	CRUCIFIXO	120,00	0,00	0,00	0,00	0	0,00	120,00

MES/ANO	DATA ENTRADA	Nº PATRIMONIO	DESCRICAO	VR. AQUISICAO (R\$)	% RESIDUAL	VR. RESIDUAL (R\$)	BASE CALC. DEPRECIACAO (R\$)	VIDA UTIL (ANOS)	DEPRECIACAO MENSAL (R\$)	VR. ATUAL (R\$)
dez/2019	25/07/2019	20	1410 - MAQUINA DE ESCREVER MANUAL LEXIKON 80 -	1.500,00	0,00	0,00	0,00	0	0,00	1.500,00
dez/2019	25/07/2019	232	1413 - RELOGIO DE PAREDE KIENZLE QUARTZ -	1.000,00	0,00	0,00	0,00	0	0,00	1.000,00
dez/2019	25/07/2019	275	1414 - CRUCIFIXO DE PAREDE -	500,00	0,00	0,00	0,00	0	0,00	500,00
dez/2019	25/07/2019	702	1411 - APARELHO DE FAX PANASONIC KX-FT72 -	500,00	0,00	0,00	0,00	0	0,00	500,00
dez/2019	25/07/2019	2973	1409 - MAQUINA DE ESCREVER ELETRICA IBM 6783 -	1.000,00	0,00	0,00	0,00	0	0,00	1.000,00
dez/2019	25/07/2019	3578	1425 - MAQUINA CALCULADORA ELETRICA OLIVETTI DIVISUMA 612 -	200,00	0,00	0,00	0,00	0	0,00	200,00
dez/2019	25/07/2019	4507	1412 - PROJETO MITSUBISHI X490U -	1.000,00	0,00	0,00	0,00	0	0,00	1.000,00
dez/2019	25/07/2019	4987	1415 - QUADRO COM ESTRUTURA EM VIDRO MOLDURA CROMADA -	200,00	0,00	0,00	0,00	0	0,00	200,00
dez/2019	18/01/2018	5965	RELÓGIO DE PAREDE	50,00	0,00	0,00	0,00	0	0,00	50,00
dez/2019	18/01/2018	5977	QUADRO EM MOLDURA DE VIDRO RUI BARBOSA	30,00	0,00	0,00	0,00	0	0,00	30,00
dez/2019	25/07/2019	6126	1416 - QUADRO COM ESTRUTURA EM VIDRO MOLDURA DOURADA -	200,00	0,00	0,00	0,00	0	0,00	200,00
dez/2019	25/07/2019	6421	1417 - MESA EM MADEIRA ANTIGUIDADE COM 03 GAVETAS -	500,00	0,00	0,00	0,00	0	0,00	500,00
dez/2019	25/07/2019	6445	1418 - POLTRONA FIXA EM MADEIRA REVESTIDA EM COURVIN -	200,00	0,00	0,00	0,00	0	0,00	200,00
dez/2019	25/07/2019	16381	1419 - APARELHO TELEFONICO DE DISCO ERICSSON BEGE -	200,00	0,00	0,00	0,00	0	0,00	200,00
dez/2019	25/07/2019	16382	1421 - MESA EM MADEIRA ANTIGUIDADE PARA TELEFONE COM 01 GAVETA QUADRADA -	300,00	0,00	0,00	0,00	0	0,00	300,00
dez/2019	25/07/2019	16383	1423 - NOTEBOOK DELL LATITUDE 110L -	200,00	0,00	0,00	0,00	0	0,00	200,00
dez/2019	25/07/2019	16384	1424 - COFRE -	500,00	0,00	0,00	0,00	0	0,00	500,00
dez/2019	25/07/2019	16385	1420 - APARELHO TELEFONICO DE DISCO ERICSSON PRETO -	500,00	0,00	0,00	0,00	0	0,00	500,00
dez/2019	25/07/2019	16386	1426 - CAMERA FOTOGRAFICA KYOCERA YASHICA EZ MATE -	300,00	0,00	0,00	0,00	0	0,00	300,00
dez/2019	25/07/2019	16387	1427 - BALANCA FILIZOLA TIPO L -	1.000,00	0,00	0,00	0,00	0	0,00	1.000,00
dez/2019	25/07/2019	16388	1422 - MESA EM MADEIRA ANTIGUIDADE PARA TELEFONE COM 01 GAVETA REDONDA -	300,00	0,00	0,00	0,00	0	0,00	300,00
Valor Total (R\$)										10.300,00

1.2.3.1.1.05.03.01.00 - AUTOMOVEIS E OUTROS VEICULOS AUTOMOTORES

Valor da Entrada:	R\$ 2.219.477,49
Valor Depreciado:	R\$ 1.779.593,65

MES/ANO	DATA ENTRADA	Nº PATRIMONIO	DESCRICAO	VR. AQUISICAO (R\$)	% RESIDUAL	VR. RESIDUAL (R\$)	BASE CALC. DEPRECIACAO (R\$)	VIDA UTIL (ANOS)	DEPRECIACAO MENSAL (R\$)	VR. ATUAL (R\$)
dez/2019	10/12/2016	13256	VEÍCULO VOLKSWAGEN VW AMAROK SE 4X4 CD 2HBA34/1 CAMINHONETA / UTILITÁRIO CHASSIS WV1DB42HXHA005689 PLACA PQF 3119	140.500,00	10,00	14.050,00	126.450,00	15	702,50	100.457,50
dez/2019	27/12/2016	13258	VEÍCULO FIAT SIENA ESSENCE CHASSIS 9BD19716TH3322677 PLACA PQJ 7459	55.263,33	10,00	5.526,33	49.737,00	15	276,32	39.513,27
dez/2019	27/12/2016	13259	VEÍCULO FIAT SIENA ESSENCE CHASSIS 9BD19716TH3314461 PLACA PQJ 7479	55.263,33	10,00	5.526,33	49.737,00	15	276,32	39.513,27
dez/2019	10/12/2016	13260	VEÍCULO VOLKSWAGEN VW AMAROK SE 4X4 CD 2HBA34/1 CAMINHONETA / UTILITÁRIO CHASSIS WV1DB42H9HA007014 PLACA PQF 3169	140.500,00	10,00	14.050,00	126.450,00	15	702,50	100.457,50
dez/2019	27/12/2016	13261	VEÍCULO FIAT SIENA ESSENCE CHASSIS 9BD19716TH3322503 PLACA PQJ 7449	55.263,33	10,00	5.526,33	49.737,00	15	276,32	39.513,27
dez/2019	09/05/2017	14148	MOTO MARCA HONDA MODELO CG 160 FAN ESDI CHASSIS 9C2KC2200HR043114 PLACA PRA 9553	10.200,00	10,00	1.020,00	9.180,00	15	51,00	7.548,00
dez/2019	09/05/2017	14149	MOTO MARCA HONDA MODELO CG 160 FAN ESDI CHASSIS 9C2KC2200HR043092 PLACA PRA 9613	10.200,00	10,00	1.020,00	9.180,00	15	51,00	7.548,00
dez/2019	09/05/2017	14150	MOTO MARCA HONDA MODELO CG 160 FAN ESDI CHASSIS 9C2KC2200HR043164 PLACA PRA 9583	10.200,00	10,00	1.020,00	9.180,00	15	51,00	7.548,00
dez/2019	01/02/2018	14611	1018 - VEICULO VOLKSWAGEN VW VOYAGE 1.6 CL MBV PRATA 9BWDB45UBJT092074 PRD-3778 -	60.100,00	10,00	6.010,00	54.090,00	15	300,50	47.178,50
dez/2019	01/02/2018	14647	1021 - VEICULO VOLKSWAGEN VW VOYAGE 1.6 CL MBV PRATA 9BWDB45U5JT088063 PRD-3748 -	60.100,00	10,00	6.010,00	54.090,00	15	300,50	47.178,50

MES/ANO	DATA ENTRADA	Nº PATRIMONIO	DESCRICAO	VR. AQUISICAO (R\$)	% RESIDUAL	VR. RESIDUAL (R\$)	BASE CALC. DEPRECIACAO (R\$)	VIDA UTIL (ANOS)	DEPRECIACAO MENSAL (R\$)	VR. ATUAL (R\$)
dez/2019	01/02/2018	14648	1020 - VEICULO VOLKSWAGEN VW VOYAGE 1.6 CL MBV PRATA 9BWDB45UBJT087628 PRD-3768 -	60.100,00	10,00	6.010,00	54.090,00	15	300,50	47.178,50
dez/2019	14/06/2018	15817	1259 - VEICULO MITSUBISHI PAJERO HPE 3.2 D 5P 4X4 AT STERLING SILVER JMYLYV98WKJA00158 PRS-0213 -	246.200,00	10,00	24.620,00	221.580,00	15	1.231,00	198.191,00
dez/2019	10/09/2018	16097	1305 - VEICULO TRAILBLAZER CHEVROLET LTZ 2,8L 4X4 DIESEL 04 PORTAS 07 LUG. PRATA SWITCH BLADE 9BG156MKOKC413002 PRN-3095 -	233.963,75	10,00	23.396,38	210.567,37	15	1.169,82	191.850,27
dez/2019	10/09/2018	16098	1306 - VEICULO TRAILBLAZER CHEVROLET LTZ 2,8L 4X4 DIESEL 04 PORTAS 07 LUG. PRATA SWITCH BLADE 9BG156MKOKC412770 PRN-3025 -	233.963,75	10,00	23.396,38	210.567,37	15	1.169,82	191.850,27
dez/2019	10/09/2018	16099	1307 - VEICULO TRAILBLAZER CHEVROLET LTZ 2,8L 4X4 DIESEL 04 PORTAS 07 LUG. PRATA SWITCH BLADE 9BG156MKOKC413177 PRN-3155 -	233.963,75	10,00	23.396,38	210.567,37	15	1.169,82	191.850,27
dez/2019	10/09/2018	16100	1308 - VEICULO TRAILBLAZER CHEVROLET LTZ 2,8L 4X4 DIESEL 04 PORTAS 07 LUG. PRATA SWITCH BLADE 9BG156MKOKC412235 PRN-3055 -	233.963,75	10,00	23.396,38	210.567,37	15	1.169,82	191.850,27
dez/2019	05/07/2019	16370	1401 - CAMINHAO VOLKSWAGEN VW 11.180 DCE 4X1 2018/2019 PLACA PRO 4727 PRATA IMPERIAL -	185.817,50	10,00	18.581,75	167.235,75	15	929,09	161.661,22
dez/2019	10/07/2019	16375	1403 - VEICULO SPRINTER MERCEDES BENZ 415 K42103B PRATA 8AC906633KE164919 PRQ-2268 2018/2019 -	193.915,00	10,00	19.391,50	174.523,50	15	969,58	168.706,05
Valor Total (R\$)										1.779.593,65

1.2.3.2.1.01.03.01.00 - EDIFICIOS

Valor da Entrada:	R\$ 71.316.048,11
Valor Depreciado:	R\$ 59.563.163,30

MES/ANO	DATA ENTRADA	Nº PATRIMONIO	DESCRICAO	VR. AQUISICAO (R\$)	% RESIDUAL	VR. RESIDUAL (R\$)	BASE CALC. DEPRECIACAO (R\$)	VIDA UTIL (ANOS)	DEPRECIACAO MENSAL (R\$)	VR. ATUAL (R\$)
dez/2019	12/10/2016	16104	1311 - EDIFICIO SEDE AV. UBIRAJARA BEROCAN LEITE, Nº 640. SETOR JAO. GOIANIA/GO - CEP: 74.674-015 -	68.702.670,87	4,00	2.748.106,83	65.954.564,04	25	219.848,55	57.380.470,71
dez/2019	12/10/2016	16105	1312 - CRECHE AV. UBIRAJARA BEROCAN LEITE, Nº 640. SETOR JAO. GOIANIA/GO - CEP: 74.674-015 -	715.269,65	4,00	28.610,79	686.658,86	25	2.288,86	597.393,20
dez/2019	12/10/2016	16106	1313 - CENTRO DE CONVIVENCIA AV. UBIRAJARA BEROCAN LEITE, Nº 640. SETOR JAO. GOIANIA/GO - CEP: 74.674-015 -	868.031,15	4,00	34.721,25	833.309,90	25	2.777,70	724.979,60
dez/2019	12/10/2016	16107	1314 - GUARITA PRINCIPAL SERVIDORES AV. UBIRAJARA BEROCAN LEITE, Nº 640. SETOR JAO. GOIANIA/GO - CEP: 74.674-015 -	236.261,15	4,00	9.450,45	226.810,70	25	756,04	197.325,30
dez/2019	12/10/2016	16108	1315 - GUARITA CONSELHEIROS AV. UBIRAJARA BEROCAN LEITE, Nº 640. SETOR JAO. GOIANIA/GO - CEP: 74.674-015 -	79.846,42	4,00	3.193,86	76.652,56	25	255,51	66.687,71
dez/2019	12/10/2016	16109	1316 - QUADRA POLIESPORTIVA AV. UBIRAJARA BEROCAN LEITE, Nº 640. SETOR JAO. GOIANIA/GO - CEP: 74.674-015 -	85.072,35	4,00	3.402,89	81.669,46	25	272,23	71.052,41
dez/2019	12/10/2016	16110	1317 - RESERVATORIO ELEVADO (CAIXA D'AGUA) AV. UBIRAJARA BEROCAN LEITE, Nº 640. SETOR JAO. GOIANIA/GO - CEP: 74.674-015 -	628.896,52	4,00	25.155,86	603.740,66	25	2.012,47	525.254,37
Valor Total (R\$)										59.563.163,30

1.2.3.2.1.99.99.01.00 - OUTRAS OBRAS E INSTALACOES

Valor da Entrada:	R\$ 212.682,30
Valor Depreciado:	R\$ 183.455,95

MES/ANO	DATA ENTRADA	Nº PATRIMONIO	DESCRICAO	VR. AQUISICAO (R\$)	% RESIDUAL	VR. RESIDUAL (R\$)	BASE CALC. DEPRECIACAO (R\$)	VIDA UTIL (ANOS)	DEPRECIACAO MENSAL (R\$)	VR. ATUAL (R\$)
dez/2019	13/06/2014	16094	1304 - POCO ARTESIANO P-01 -	27.730,80	4,00	1.109,23	26.621,57	25	88,74	20.676,06

MES/ANO	DATA ENTRADA	Nº PATRIMONIO	DESCRICAO	VR. AQUISICAO (R\$)	% RESIDUAL	VR. RESIDUAL (R\$)	BASE CALC. DEPRECIACAO (R\$)	VIDA UTIL (ANOS)	DEPRECIACAO MENSAL (R\$)	VR. ATUAL (R\$)
dez/2019	13/06/2014	16095	1302 - POCO ARTESIANO P-02 -	26.171,50	4,00	1.046,86	25.124,64	25	83,75	19.513,46
dez/2019	13/06/2014	16096	1303 - POCO ARTESIANO P-03 -	27.000,00	4,00	1.080,00	25.920,00	25	86,40	20.131,20
dez/2019	02/05/2019	16336	1374 - ESTRUTURA METALICA PARA DATACENTER SECUNDARIO -	131.780,00	4,00	5.271,20	126.508,80	25	421,70	123.135,23
Valor Total (R\$)										183.455,95

1.2.4.3.1.00.00.00.00 - DIREITO DE USO DE IMOVEIS - INTANGIVEL

Valor da Entrada:	R\$ 11.506.569,00
Valor Amortização :	R\$ 11.199.727,16

MES/ANO	DATA ENTRADA	Nº PATRIMONIO	DESCRICAO	VR. AQUISICAO (R\$)	% RESIDUAL	VR. RESIDUAL (R\$)	BASE CALC. AMORTIZACAO (R\$)	VIDA UTIL (ANOS)	AMORTIZACAO MENSAL (R\$)	VR. ATUAL (R\$)
dez/2019	20/09/2018	16103	1310 - TERRENO AV. UBIRAJARA BEROCAN LEITE, Nº 640. SETOR JAO. GOIANIA/GO - CEP: 74.674-015 -	11.506.569,00	0,00	0,00	11.506.569,00	50	19.177,62	11.199.727,16
Valor Total (R\$)										11.199.727,16



Tribunal de Contas do Estado de Goiás

Gabinete da Presidência

ANEXO A.2

RELATÓRIO PATRIMONIAL TCE-GO

**(SISTEMA DE CONTABILIDADE DO
ESTADO DE GOIÁS – SEFAZ)**

<u>CÓDIGO</u>	<u>ESPECIFICAÇÃO</u>	<u>VALOR</u>	
		<u>31/12/2018</u>	<u>31/12/2019</u>
1.1.5.6.0.00.00.00	ALMOXARIFADO	0,00	0,00
1.1.5.6.1.00.00.00	ALMOXARIFADO - EXTRA OFSS (CONSOLIDAÇÃO)	0,00	0,00
1.1.5.6.1.01.00.00	MATERIAL DE CONSUMO	0,00	0,00
1.1.5.6.1.01.01.00	COMBUSTÍVEIS E LUBRIFICANTES DE AVIÃO (P)	0,00	0,00
1.1.5.6.1.01.02.00	COMBUSTÍVEIS AUTOMOTIVO - ETANOL (P)	0,00	0,00
1.1.5.6.1.01.03.00	COMBUSTÍVEIS AUTOMOTIVO - DIESEL (P)	0,00	0,00
1.1.5.6.1.01.04.00	COMBUSTÍVEIS AUTOMOTIVO - GASOLINA (P)	0,00	0,00
1.1.5.6.1.01.05.00	EXPLOSIVOS E MUNIÇÕES (P)	0,00	0,00
1.1.5.6.1.01.06.00	LUBRIFICANTES AUTOMOTIVOS (P)	0,00	0,00
1.1.5.6.1.01.07.00	MATERIAL DE ACONDICIONAMENTO E EMBALAGEM (P)	0,00	0,00
1.1.5.6.1.01.08.00	MATERIAL DE LIMPEZA E PRODUTOS DE HIGIENIZAÇÃO (P)	20.860,36	21.482,66
1.1.5.6.1.01.09.00	MATERIAL DE TECNOLOGIA DA INFORMAÇÃO (P)	14.715,40	14.891,82
1.1.5.6.1.01.10.00	MATERIAL DE PROTEÇÃO E SEGURANÇA (P)	0,00	0,00
1.1.5.6.1.01.11.00	MATERIAL DE SINALIZAÇÃO VISUAL (P)	0,00	0,00
1.1.5.6.1.01.12.00	MATERIAL E MEDICAMENTOS PARA USO VETERINÁRIO (P)	0,00	0,00
1.1.5.6.1.01.13.00	MATERIAL PARA ÁUDIO, VÍDEO E FOTO (P)	0,00	0,00
1.1.5.6.1.01.14.00	MATERIAL PARA COMUNICAÇÃO (P)	0,00	0,00
1.1.5.6.1.01.15.00	MATERIAL PARA EVENTOS, FESTIVIDADE E HOMENAGENS (P)	0,00	0,00
1.1.5.6.1.01.16.00	MATERIAL PARA MANUTENÇÃO DE BENS IMÓVEIS (P)	2.158.087,77	2.230.102,76
1.1.5.6.1.01.17.00	MATERIAL PARA MANUTENÇÃO DE BENS MÓVEIS (P)	0,00	0,00
1.1.5.6.1.01.18.00	MATERIAL PARA MANUTENÇÃO DE VEÍCULOS (P)	332,07	318,65
1.1.5.6.1.01.19.00	MATERIAL PARA PRODUÇÃO INDUSTRIAL (P)	0,00	0,00
1.1.5.6.1.01.20.00	MATERIAL QUÍMICO (P)	0,00	0,00
1.1.5.6.1.01.21.00	MATERIAL TÉCNICO PARA SELEÇÃO(P)	0,00	0,00
1.1.5.6.1.01.22.00	UNIFORMES, VESTUÁRIOS, TECIDOS E AVIAMENTOS EM GERAL (P)	0,00	0,00
1.1.5.6.1.01.23.00	MATERIAL PARA MANUTENÇÃO DE AERONAVES (P)	0,00	0,00
1.1.5.6.1.01.24.00	MATERIAL DE NATUREZA ARTESANAL/INDUSTRIAL CONCEDIDOS A AUTORIDADE (P)	0,00	0,00

1.1.5.6.1.01.25.00	BANDEIRAS, FLÂMULAS E INSIGNIAS (P)	0,00	0,00
1.1.5.6.1.01.26.00	SEMENTES, MUDAS DE PLANTAS E INSUMOS (P)	0,00	0,00
1.1.5.6.1.01.27.00	MATERIAL BIBLIOGRÁFICO PARA BIBLIOTECAS PÚBLICAS (P)	0,00	0,00
1.1.5.6.1.01.28.00	MATERIAL PARA ALOJAMENTO, QUARTOS, HOSPEDARIAS, ENFERMARIAS E OUTROS TIPOS DE DORMITÓRIOS (P)	0,00	0,00
1.1.5.6.1.01.29.00	MATERIAL PARA COZINHA, REFEITÓRIOS E AFINS (P)	76.369,51	85.748,43
1.1.5.6.1.01.30.00	MATERIAL DE EMERGÊNCIA E PREVENÇÃO DE ACIDENTES DE PÚBLICO EM IMÓVEIS E VEÍCULOS (P)	0,00	0,00
1.1.5.6.1.01.31.00	MATERIAL PARA SINALIZAÇÃO DE TRÂNSITO DE VEÍCULOS E PESSOAS (P)	0,00	0,00
1.1.5.6.1.01.32.00	MATERIAL PARA IDENTIFICAÇÃO DE SERVIDORES, VEÍCULOS, OBJETOS, ENTRE OUTROS BENS (P)	0,00	0,00
1.1.5.6.1.01.33.00	MATERIAL EDUCATIVO E CULTURAL (P)	0,00	0,00
1.1.5.6.1.01.34.00	MATERIAL ESPORTIVO (P)	0,00	0,00
1.1.5.6.1.01.35.00	MATERIAIS PARA USO EM TREINAMENTO (P)	0,00	0,00
1.1.5.6.1.01.36.00	MATERIAL PARA MANUTENÇÃO, CONSERVAÇÃO E REPAROS DE ESTRADAS E VIAS (P)	0,00	0,00
1.1.5.6.1.01.37.00	MATERIAL DESTINADO A ASSISTÊNCIA SOCIAL (P)	0,00	0,00
1.1.5.6.1.01.38.00	MATERIAL EDUCACIONAL E CULTURAL (DISTRIBUIÇÃO GRATUITA) (P)	0,00	0,00
1.1.5.6.1.01.39.00	MATERIAL PARA CERIMONIAL (P)	0,00	0,00
1.1.5.6.1.01.40.00	MATERIAL ESPORTIVO (DISTRIBUIÇÃO GRATUITA) (P)	0,00	0,00
1.1.5.6.1.01.41.00	MATERIAL DESTINADO AO FOMENTO DE MICRO E PEQUINOS EMPREENDEDORES (P)	0,00	0,00
1.1.5.6.1.01.42.00	MATERIAL E KITS DE SAÚDE E OUTROS UTILIZADOS EM AÇÕES DE PREVENÇÃO (P)	0,00	0,00
1.1.5.6.1.01.43.00	MATERIAL E BEM DESTINADO À ASSISTÊNCIA A SAÚDE (P)	0,00	0,00
1.1.5.6.1.01.44.00	COMBUSTIVEIS E LUBRIFICANTES PARA OUTRAS FINALIDADE (P)	0,00	0,00
1.1.5.6.1.01.45.00	MATERIAIS PROMOCIONAIS EM GERAL (P)	0,00	0,00
1.1.5.6.1.01.46.00	MEDALHAS E TROFEUS PARA PREMIAÇÕES (P)	0,00	0,00
1.1.5.6.1.01.47.00	MATERIAIS PRA TRANSFORMAÇÕES - SCP (P)	0,00	0,00

1.1.5.6.1.01.48.00	MATERIAIS PARA DISTRIBUIÇÕES GRATUITAS	0,00	0,00
1.1.5.6.1.01.90.00	OUTROS MATERIAS DE CONSUMO - SCP (P)	0,00	0,00
1.1.5.6.1.01.91.00	OUTROS MATERIAIS DE DESTRIBUIÇÃO GRATUITA - SCP (P)	0,00	0,00
1.1.5.6.1.01.92.00	OUTROS MATERIAIS DE PARA OUTRAS FINALIDADES - SCP (P)	0,00	0,00
1.1.5.6.1.02.00.00	GÊNEROS ALIMENTÍCIOS	859,86	3.301,20
1.1.5.6.1.02.01.00	GÊNEROS ALIMENTÍCIOS (P)	0,00	0,00
1.1.5.6.1.03.00.00	MATERIAIS DE CONSTRUCAO	0,00	0,00
1.1.5.6.1.04.00.00	AUTOPEÇAS	0,00	0,00
1.1.5.6.1.05.00.00	MEDICAMENTOS E MATERIAIS HOSPITALARES	0,00	0,00
1.1.5.6.1.05.01.00	MATERIAL FARMACOLÓGICO (P)	0,00	0,00
1.1.5.6.1.05.02.00	MATERIAL HOSPITALAR (P)	0,00	0,00
1.1.5.6.1.05.03.00	MATERIAL ODONTOLÓGICO (P)	0,00	2.012,40
1.1.5.6.1.05.04.00	MATERIAL BIOLÓGICO (P)	0,00	0,00
1.1.5.6.1.05.05.00	MATERIAL PARA REABILITAÇÃO PROFISSIONAL (P)	0,00	0,00
1.1.5.6.1.05.06.00	MATERIAL LABORATORIAL (P)	0,00	0,00
1.1.5.6.1.05.07.00	MEDICAMENTOS (P)	0,00	0,00
1.1.5.6.1.05.08.00	MEDICAMENTOS PARA DISTRIBUIÇÃO GRATUITA (P)	0,00	0,00
1.1.5.6.1.06.00.00	MATERIAIS GRÁFICOS	0,00	0,00
1.1.5.6.1.06.01.00	MATERIAL PARA UTILIZAÇÃO EM GRÁFICA (P)	63.932,38	63.605,05
1.1.5.6.1.07.00.00	MATERIAL DE EXPEDIENTE	0,00	0,00
1.1.5.6.1.07.01.00	MATERIAL DE EXPEDIENTE (P)	135.391,18	165.366,51
1.1.5.6.1.07.02.00	MATERIAL PARA IMPRESSÃO E CÓPIAS DE DOCUMENTOS (P)	0,00	0,00
1.1.5.6.1.08.00.00	MATERIAIS A CLASSIFICAR	0,00	0,00
1.1.5.6.1.09.00.00	ESTOQUE SOBRESSALENTES A ALIENAR	0,00	0,00
1.1.5.6.1.99.00.00	OUTROS ESTOQUES	0,00	0,00
1.1.5.6.1.99.01.00	REPASSE DIRETO E ANTECIPADO À UNIDADE ADMINISTRATIVA (P)	0,00	0,00
1.1.5.6.1.99.09.00	OUTROS MATERIAIS (P)	0,00	0,00
1.1.5.6.1.99.99.00	ATIVO TRANSITÓRIO DE ESTOQUE DE MATERIAIS DE ALMOXARIFADO - SCP (P)	0,00	0,00

		2.470.548,53	2.586.829,47
--	--	--------------	--------------

FUNDO DE MODERNIZAÇÃO DO TRIBUNAL DE CONTAS DO ESTADO DE GOIÁS - EXERCÍCIO 2019

<u>CÓDIGO</u>	<u>ESPECIFICAÇÃO</u>	<u>VALOR</u>	
		<u>31/12/2018</u>	<u>31/12/2019</u>
1.1.5.6.0.00.00.00	ALMOXARIFADO		
1.1.5.6.1.00.00.00	ALMOXARIFADO - EXTRA OFSS (CONSOLIDAÇÃO)		
1.1.5.6.1.01.00.00	MATERIAL DE CONSUMO		
1.1.5.6.1.01.01.00	COMBUSTÍVEIS E LUBRIFICANTES DE AVIÃO (P)		
1.1.5.6.1.01.02.00	COMBUSTÍVEIS AUTOMOTIVO - ETANOL (P)		
1.1.5.6.1.01.03.00	COMBUSTÍVEIS AUTOMOTIVO - DIESEL (P)		
1.1.5.6.1.01.04.00	COMBUSTÍVEIS AUTOMOTIVO - GASOLINA (P)		
1.1.5.6.1.01.05.00	EXPLOSIVOS E MUNIÇÕES (P)		
1.1.5.6.1.01.06.00	LUBRIFICANTES AUTOMOTIVOS (P)		
1.1.5.6.1.01.07.00	MATERIAL DE ACONDICIONAMENTO E EMBALAGEM (P)		
1.1.5.6.1.01.08.00	MATERIAL DE LIMPEZA E PRODUTOS DE HIGIENIZAÇÃO (P)		
1.1.5.6.1.01.09.00	MATERIAL DE TECNOLOGIA DA INFORMAÇÃO (P)		
1.1.5.6.1.01.10.00	MATERIAL DE PROTEÇÃO E SEGURANÇA (P)		
1.1.5.6.1.01.11.00	MATERIAL DE SINALIZAÇÃO VISUAL (P)		
1.1.5.6.1.01.12.00	MATERIAL E MEDICAMENTOS PARA USO VETERINÁRIO (P)		
1.1.5.6.1.01.13.00	MATERIAL PARA ÁUDIO, VÍDEO E FOTO (P)		
1.1.5.6.1.01.14.00	MATERIAL PARA COMUNICAÇÃO (P)		
1.1.5.6.1.01.15.00	MATERIAL PARA EVENTOS, FESTIVIDADE E HOMENAGENS (P)		
1.1.5.6.1.01.16.00	MATERIAL PARA MANUTENÇÃO DE BENS IMÓVEIS (P)		
1.1.5.6.1.01.17.00	MATERIAL PARA MANUTENÇÃO DE BENS MÓVEIS (P)		
1.1.5.6.1.01.18.00	MATERIAL PARA MANUTENÇÃO DE VEÍCULOS (P)		
1.1.5.6.1.01.19.00	MATERIAL PARA PRODUÇÃO INDUSTRIAL (P)		
1.1.5.6.1.01.20.00	MATERIAL QUÍMICO (P)		
1.1.5.6.1.01.21.00	MATERIAL TÉCNICO PARA SELEÇÃO(P)		
1.1.5.6.1.01.22.00	UNIFORMES, VESTUÁRIOS, TECIDOS E AVIAMENTOS EM GERAL (P)		
1.1.5.6.1.01.23.00	MATERIAL PARA MANUTENÇÃO DE AERONAVES (P)		
1.1.5.6.1.01.24.00	MATERIAL DE NATUREZA ARTESANAL/INDUSTRIAL CONCEDIDOS A AUTORIDADE (P)		

1.1.5.6.1.01.25.00	BANDEIRAS, FLÂMULAS E INSIGNIAS (P)		
1.1.5.6.1.01.26.00	SEMENTES, MUDAS DE PLANTAS E INSUMOS (P)		
1.1.5.6.1.01.27.00	MATERIAL BIBLIOGRÁFICO PARA BIBLIOTECAS PÚBLICAS (P)		
1.1.5.6.1.01.28.00	MATERIAL PARA ALOJAMENTO, QUARTOS, HOSPEDARIAS, ENFERMARIAS E OUTROS TIPOS DE DORMITÓRIOS (P)		
1.1.5.6.1.01.29.00	MATERIAL PARA COZINHA, REFEITÓRIOS E AFINS (P)		
1.1.5.6.1.01.30.00	MATERIAL DE EMERGÊNCIA E PREVENÇÃO DE ACIDENTES DE PÚBLICO EM IMÓVEIS E VEÍCULOS (P)		
1.1.5.6.1.01.31.00	MATERIAL PARA SINALIZAÇÃO DE TRÂNSITO DE VEÍCULOS E PESSOAS (P)		
1.1.5.6.1.01.32.00	MATERIAL PARA IDENTIFICAÇÃO DE SERVIDORES, VEÍCULOS, OBJETOS, ENTRE OUTROS BENS (P)		
1.1.5.6.1.01.33.00	MATERIAL EDUCATIVO E CULTURAL (P)		
1.1.5.6.1.01.34.00	MATERIAL ESPORTIVO (P)		
1.1.5.6.1.01.35.00	MATERIAIS PARA USO EM TREINAMENTO (P)		
1.1.5.6.1.01.36.00	MATERIAL PARA MANUTENÇÃO, CONSERVAÇÃO E REPAROS DE ESTRADAS E VIAS (P)		
1.1.5.6.1.01.37.00	MATERIAL DESTINADO A ASSISTÊNCIA SOCIAL (P)		
1.1.5.6.1.01.38.00	MATERIAL EDUCACIONAL E CULTURAL (DISTRIBUIÇÃO GRATUITA) (P)		
1.1.5.6.1.01.39.00	MATERIAL PARA CERIMONIAL (P)		
1.1.5.6.1.01.40.00	MATERIAL ESPORTIVO (DISTRIBUIÇÃO GRATUITA) (P)		
1.1.5.6.1.01.41.00	MATERIAL DESTINADO AO FOMENTO DE MICRO E PEQUINOS EMPREENDEDORES (P)		
1.1.5.6.1.01.42.00	MATERIAL E KITS DE SAÚDE E OUTROS UTILIZADOS EM AÇÕES DE PREVENÇÃO (P)		
1.1.5.6.1.01.43.00	MATERIAL E BEM DESTINADO À ASSISTÊNCIA A SAÚDE (P)		
1.1.5.6.1.01.44.00	COMBUSTIVEIS E LUBRIFICANTES PARA OUTRAS FINALIDADE (P)		
1.1.5.6.1.01.45.00	MATERIAIS PROMOCIONAIS EM GERAL (P)		
1.1.5.6.1.01.46.00	MEDALHAS E TROFEUS PARA PREMIAÇÕES (P)		
1.1.5.6.1.01.47.00	MATERIAIS PRA TRANSFORMAÇÕES - SCP (P)		

1.1.5.6.1.01.48.00	MATERIAIS PARA DISTRIBUIÇÕES GRATUITAS		
1.1.5.6.1.01.90.00	OUTROS MATERIAS DE CONSUMO - SCP (P)		
1.1.5.6.1.01.91.00	OUTROS MATERIAIS DE DESTRIÇÃO GRATUITA - SCP (P)		
1.1.5.6.1.01.92.00	OUTROS MATERIAIS DE PARA OUTRAS FINALIDADES - SCP (P)		
1.1.5.6.1.02.00.00	GÊNEROS ALIMENTÍCIOS		
1.1.5.6.1.02.01.00	GÊNEROS ALIMENTÍCIOS (P)		
1.1.5.6.1.03.00.00	MATERIAIS DE CONSTRUCAO		
1.1.5.6.1.04.00.00	AUTOPEÇAS		
1.1.5.6.1.05.00.00	MEDICAMENTOS E MATERIAIS HOSPITALARES		
1.1.5.6.1.05.01.00	MATERIAL FARMACOLÓGICO (P)		
1.1.5.6.1.05.02.00	MATERIAL HOSPITALAR (P)		
1.1.5.6.1.05.03.00	MATERIAL ODONTOLÓGICO (P)		
1.1.5.6.1.05.04.00	MATERIAL BIOLÓGICO (P)		
1.1.5.6.1.05.05.00	MATERIAL PARA REABILITAÇÃO PROFISSIONAL (P)		
1.1.5.6.1.05.06.00	MATERIAL LABORATORIAL (P)		
1.1.5.6.1.05.07.00	MEDICAMENTOS (P)		
1.1.5.6.1.05.08.00	MEDICAMENTOS PARA DISTRIBUIÇÃO GRATUITA (P)		
1.1.5.6.1.06.00.00	MATERIAIS GRÁFICOS		
1.1.5.6.1.06.01.00	MATERIAL PARA UTILIZAÇÃO EM GRÁFICA (P)		
1.1.5.6.1.07.00.00	MATERIAL DE EXPEDIENTE		
1.1.5.6.1.07.01.00	MATERIAL DE EXPEDIENTE (P)		
1.1.5.6.1.07.02.00	MATERIAL PARA IMPRESSÃO E CÓPIAS DE DOCUMENTOS (P)		
1.1.5.6.1.08.00.00	MATERIAIS A CLASSIFICAR		
1.1.5.6.1.09.00.00	ESTOQUE SOBRESSALENTES A ALIENAR		
1.1.5.6.1.99.00.00	OUTROS ESTOQUES		
1.1.5.6.1.99.01.00	REPASSE DIRETO E ANTECIPADO À UNIDADE ADMINISTRATIVA (P)		
1.1.5.6.1.99.09.00	OUTROS MATERIAIS (P)		
1.1.5.6.1.99.99.00	ATIVO TRANSITÓRIO DE ESTOQUE DE MATERIAIS DE ALMOXARIFADO - SCP (P)		



Tribunal de Contas do Estado de Goiás

Gabinete da Presidência

ANEXO A.3

RELATÓRIO PATRIMONIAL

FUNDO DE MODERNIZAÇÃO DO TCE-GO



Tribunal de Contas do Estado de Goiás

Secretaria Administrativa
Gerência de Administração
Serviço de Material e Patrimônio

Unidade Orçamentária 0250 Fundo de Modernização do Tribunal de Contas do Estado de Goiás
Período: Exercício de 2019
Gestor: Celmar Rech

RELATÓRIO DOS BENS DO ATIVO IMOBILIZADO

FUNDO DE MODERNIZAÇÃO DO TRIBUNAL DE CONTAS DO ESTADO DE GOIÁS

1. ATIVO IMOBILIZADO

O Ativo Imobilizado compreende os bens, créditos e valores, cuja mobilização ou alienação depende de autorização. No Exercício de 2019 o valor contábil do Ativo Imobilizado do Fundo de Modernização do Tribunal de Contas do Estado de Goiás foi de R\$ 3.244.052,85 (três milhões, duzentos e quarenta e quatro mil reais e cinquenta e dois reais e oitenta e cinco centavos).

Na tabela abaixo é apresentada a composição do Ativo Imobilizado, para a Conta Contábil 0250 – Fundo de Modernização do Tribunal de Contas do Estado de Goiás, exercício de 2019:

Nome	Vlr. Aquis. - R\$	Deprec. – R\$	%	Vlr. Atual – R\$
Bens Móveis	6.624.976,84	3.380.923,99	48,96	3.244.052,85
Total Geral – R\$	6.624.976,84		-	3.244.052,85

A níveis de comparações seguem abaixo o quadro demonstrativo dos valores referentes ao Ativo Imobilizado da Conta Contábil 0250, exercício 2018.

Nome	Vlr. Aquis. - R\$	Deprec. – R\$	%	Vlr. Atual – R\$
Bens Móveis	6.635.854,41	2.739.312,59	58,72	3.896.541,82
Total Geral – R\$	6.635.854,41			3.896.541,82



Tribunal de Contas do Estado de Goiás

Secretaria Administrativa
Gerência de Administração
Serviço de Material e Patrimônio

2. INVENTÁRIOS DOS BENS DE CONSUMO

O Fundo de Modernização do Tribunal de Contas do Estado de Goiás não apresenta valores no Balanço Patrimonial para os bens de consumo, haja vista, que o Tribunal de Contas do Estado de Goiás, não adquiriu produtos com recursos do mesmo.

Anexos:

Constam em anexos as respectivas contas e os valores de aquisições e os valores atuais depreciados e o termo de verificação do almoxarifado.

Tribunal de Contas do Estado de Goiás, em Goiânia, aos 07 de abril 2020.

Silvio Rubens de Souza Valadão
Chefe do Serviço de Material e Patrimônio



TRIBUNAL DE CONTAS DO ESTADO DE GOIÁS
GERÊNCIA DE ADMINISTRAÇÃO
Serviço de Material e Patrimônio

Conta Contábil - 0250 - FUNDO DE MODERNIZAÇÃO DO TRIBUNAL DE CONTAS DO ESTADO DE GOIÁS

CONTA CONTABIL	VR. DE AQUISICAO (R\$)	VALOR ATUAL (R\$)
1.2.3.1.1.01.01.01.00 - APARELHOS DE MEDICAO E ORIENTACAO	286.681,09	222.150,78
1.2.3.1.1.01.02.01.00 - APARELHOS E EQUIPAMENTOS DE COMUNICACAO	73.380,00	44.480,70
1.2.3.1.1.02.01.01.00 - EQUIPAMENTOS DE PROCESSAMENTO DE DADOS	1.243.492,89	367.056,04
1.2.3.1.1.02.02.01.00 - EQUIPAMENTOS DE TECNOLOGIA DA INFORMACAO	351.716,47	189.926,39
1.2.3.1.1.03.01.01.00 - APARELHOS E UTENSILIOS DOMESTICOS	34.241,20	22.177,73
1.2.3.1.1.03.02.01.00 - MAQUINAS, INSTALACOES E UTENSILIOS DE ESCRITORIO	4.634,00	3.278,57
1.2.3.1.1.03.03.01.00 - MOBILIARIO EM GERAL	4.349.500,86	2.187.761,86
1.2.3.1.1.04.05.01.00 - EQUIPAMENTOS PARA AUDIO, VIDEO E FOTO	70.430,33	43.041,29
1.2.3.1.1.05.03.01.00 - AUTOMOVEIS E OUTROS VEICULOS AUTOMOTORES	210.900,00	164.179,50
	Vlr Total (R\$)	3.244.052,85

FUNDO DE MODERNIZAÇÃO DO TRIBUNAL DE CONTAS DO ESTADO DE GOIÁS - EXERCÍCIO 2019

CÓDIGO	ESPECIFICAÇÃO	VALOR	
		31/12/2018	31/12/2019
1.1.5.6.0.00.00.00	ALMOXARIFADO		
1.1.5.6.1.00.00.00	ALMOXARIFADO - EXTRA OFSS (CONSOLIDAÇÃO)		
1.1.5.6.1.01.00.00	MATERIAL DE CONSUMO		
1.1.5.6.1.01.01.00	COMBUSTÍVEIS E LUBRIFICANTES DE AVIÃO (P)		
1.1.5.6.1.01.02.00	COMBUSTÍVEIS AUTOMOTIVO - ETANOL (P)		
1.1.5.6.1.01.03.00	COMBUSTÍVEIS AUTOMOTIVO - DIESEL (P)		
1.1.5.6.1.01.04.00	COMBUSTÍVEIS AUTOMOTIVO - GASOLINA (P)		
1.1.5.6.1.01.05.00	EXPLOSIVOS E MUNIÇÕES (P)		
1.1.5.6.1.01.06.00	LUBRIFICANTES AUTOMOTIVOS (P)		
1.1.5.6.1.01.07.00	MATERIAL DE ACONDICIONAMENTO E EMBALAGEM (P)		
1.1.5.6.1.01.08.00	MATERIAL DE LIMPEZA E PRODUTOS DE HIGIENIZAÇÃO (P)		
1.1.5.6.1.01.09.00	MATERIAL DE TECNOLOGIA DA INFORMAÇÃO (P)		
1.1.5.6.1.01.10.00	MATERIAL DE PROTEÇÃO E SEGURANÇA (P)		
1.1.5.6.1.01.11.00	MATERIAL DE SINALIZAÇÃO VISUAL (P)		
1.1.5.6.1.01.12.00	MATERIAL E MEDICAMENTOS PARA USO VETERINÁRIO (P)		
1.1.5.6.1.01.13.00	MATERIAL PARA ÁUDIO, VÍDEO E FOTO (P)		
1.1.5.6.1.01.14.00	MATERIAL PARA COMUNICAÇÃO (P)		
1.1.5.6.1.01.15.00	MATERIAL PARA EVENTOS, FESTIVIDADE E HOMENAGENS (P)		
1.1.5.6.1.01.16.00	MATERIAL PARA MANUTENÇÃO DE BENS IMÓVEIS (P)		
1.1.5.6.1.01.17.00	MATERIAL PARA MANUTENÇÃO DE BENS MÓVEIS (P)		
1.1.5.6.1.01.18.00	MATERIAL PARA MANUTENÇÃO DE VEÍCULOS (P)		
1.1.5.6.1.01.19.00	MATERIAL PARA PRODUÇÃO INDUSTRIAL (P)		
1.1.5.6.1.01.20.00	MATERIAL QUÍMICO (P)		
1.1.5.6.1.01.21.00	MATERIAL TÉCNICO PARA SELEÇÃO(P)		
1.1.5.6.1.01.22.00	UNIFORMES, VESTUÁRIOS, TECIDOS E AVIAMENTOS EM GERAL (P)		

1.1.5.6.1.01.23.00	MATERIAL PARA MANUTENÇÃO DE AERONAVES (P)		
1.1.5.6.1.01.24.00	MATERIAL DE NATUREZA ARTESANAL/INDUSTRIAL CONCEDIDOS A AUTORIDADE (P)		
1.1.5.6.1.01.25.00	BANDEIRAS, FLÂMULAS E INSIGNIAS (P)		
1.1.5.6.1.01.26.00	SEMENTES, MUDAS DE PLANTAS E INSUMOS (P)		
1.1.5.6.1.01.27.00	MATERIAL BIBLIOGRÁFICO PARA BIBLIOTECAS PÚBLICAS (P)		
1.1.5.6.1.01.28.00	MATERIAL PARA ALOJAMENTO, QUARTOS, HOSPEDARIAS, ENFERMARIAS E OUTROS TIPOS DE DORMITÓRIOS (P)		
1.1.5.6.1.01.29.00	MATERIAL PARA COZINHA, REFEITÓRIOS E AFINS (P)		
1.1.5.6.1.01.30.00	MATERIAL DE EMERGÊNCIA E PREVENÇÃO DE ACIDENTES DE PÚBLICO EM IMÓVEIS E VEÍCULOS (P)		
1.1.5.6.1.01.31.00	MATERIAL PARA SINALIZAÇÃO DE TRÂNSITO DE VEÍCULOS E PESSOAS (P)		
1.1.5.6.1.01.32.00	MATERIAL PARA IDENTIFICAÇÃO DE SERVIDORES, VEÍCULOS, OBJETOS, ENTRE OUTROS BENS (P)		
1.1.5.6.1.01.33.00	MATERIAL EDUCATIVO E CULTURAL (P)		
1.1.5.6.1.01.34.00	MATERIAL ESPORTIVO (P)		
1.1.5.6.1.01.35.00	MATERIAIS PARA USO EM TREINAMENTO (P)		
1.1.5.6.1.01.36.00	MATERIAL PARA MANUTENÇÃO, CONSERVAÇÃO E REPAROS DE ESTRADAS E VIAS (P)		
1.1.5.6.1.01.37.00	MATERIAL DESTINADO A ASSISTÊNCIA SOCIAL (P)		
1.1.5.6.1.01.38.00	MATERIAL EDUCACIONAL E CULTURAL (DISTRIBUIÇÃO GRATUITA) (P)		
1.1.5.6.1.01.39.00	MATERIAL PARA CERIMONIAL (P)		
1.1.5.6.1.01.40.00	MATERIAL ESPORTIVO (DISTRIBUIÇÃO GRATUITA) (P)		
1.1.5.6.1.01.41.00	MATERIAL DESTINADO AO FOMENTO DE MICRO E PEQUINOS EMPREENDEDORES (P)		
1.1.5.6.1.01.42.00	MATERIAL E KITS DE SAÚDE E OUTROS UTILIZADOS EM AÇÕES DE PREVENÇÃO (P)		

1.1.5.6.1.01.43.00	MATERIAL E BEM DESTINADO À ASSISTÊNCIA A SAÚDE (P)		
1.1.5.6.1.01.44.00	COMBUSTÍVEIS E LUBRIFICANTES PARA OUTRAS FINALIDADES (P)		
1.1.5.6.1.01.45.00	MATERIAIS PROMOCIONAIS EM GERAL (P)		
1.1.5.6.1.01.46.00	MEDALHAS E TROFÉUS PARA PREMIAÇÕES (P)		
1.1.5.6.1.01.47.00	MATERIAIS PARA TRANSFORMAÇÕES - SCP (P)		
1.1.5.6.1.01.48.00	MATERIAIS PARA DISTRIBUIÇÕES GRATUITAS		
1.1.5.6.1.01.90.00	OUTROS MATERIAIS DE CONSUMO - SCP (P)		
1.1.5.6.1.01.91.00	OUTROS MATERIAIS DE DISTRIBUIÇÃO GRATUITA - SCP (P)		
1.1.5.6.1.01.92.00	OUTROS MATERIAIS DE PARA OUTRAS FINALIDADES - SCP (P)		
1.1.5.6.1.02.00.00	GÊNEROS ALIMENTÍCIOS		
1.1.5.6.1.02.01.00	GÊNEROS ALIMENTÍCIOS (P)		
1.1.5.6.1.03.00.00	MATERIAIS DE CONSTRUÇÃO		
1.1.5.6.1.04.00.00	AUTOPEÇAS		
1.1.5.6.1.05.00.00	MEDICAMENTOS E MATERIAIS HOSPITALARES		
1.1.5.6.1.05.01.00	MATERIAL FARMACOLÓGICO (P)		
1.1.5.6.1.05.02.00	MATERIAL HOSPITALAR (P)		
1.1.5.6.1.05.03.00	MATERIAL ODONTOLÓGICO (P)		
1.1.5.6.1.05.04.00	MATERIAL BIOLÓGICO (P)		
1.1.5.6.1.05.05.00	MATERIAL PARA REABILITAÇÃO PROFISSIONAL (P)		
1.1.5.6.1.05.06.00	MATERIAL LABORATORIAL (P)		
1.1.5.6.1.05.07.00	MEDICAMENTOS (P)		
1.1.5.6.1.05.08.00	MEDICAMENTOS PARA DISTRIBUIÇÃO GRATUITA (P)		
1.1.5.6.1.06.00.00	MATERIAIS GRÁFICOS		
1.1.5.6.1.06.01.00	MATERIAL PARA UTILIZAÇÃO EM GRÁFICA (P)		
1.1.5.6.1.07.00.00	MATERIAL DE EXPEDIENTE		
1.1.5.6.1.07.01.00	MATERIAL DE EXPEDIENTE (P)		
1.1.5.6.1.07.02.00	MATERIAL PARA IMPRESSÃO E CÓPIAS DE DOCUMENTOS (P)		

1.1.5.6.1.08.00.00	MATERIAIS A CLASSIFICAR		
1.1.5.6.1.09.00.00	ESTOQUE SOBRESSALENTE A ALIENAR		
1.1.5.6.1.99.00.00	OUTROS ESTOQUES		
1.1.5.6.1.99.01.00	REPASSE DIRETO E ANTECIPADO À UNIDADE ADMINISTRATIVA (P)		
1.1.5.6.1.99.09.00	OUTROS MATERIAIS (P)		
1.1.5.6.1.99.99.00	ATIVO TRANSITÓRIO DE ESTOQUE DE MATERIAIS DE ALMOXARIFADO - SCP (P)		



Tribunal de Contas do Estado de Goiás

Gabinete da Presidência

ANEXO B.1

RELATÓRIO FINANCEIRO E ORÇAMENTÁRIO TCE-GO

Órgão: Tribunal de Contas do Estado de Goiás

Período: Exercício de 2019

Gestor: Celmar Rech

RELATÓRIO CONTÁBIL

INTRODUÇÃO

O Relatório Contábil tem por finalidade apresentar as ações desenvolvidas pelo Tribunal de Contas do Estado de Goiás durante o Exercício de 2019, destacando a previsão e a execução orçamentária e financeira do período. O presente relatório demonstra a origem e a aplicação dos recursos, no âmbito de programação, segundo o Plano Plurianual (PPA) e a Lei Orçamentária Anual (LOA).

O Tribunal de Contas do Estado de Goiás (TCE-GO) é um Órgão Público com Autonomia Administrativa e Financeira em relação aos Três Poderes (Legislativo, Executivo e Judiciário) e exerce funções técnicas normatizadas pela sua Lei Orgânica (Lei nº 16.168, de 11 de dezembro de 2007, com alterações das Leis nº 16.925, de 02 de março de 2010 e nº 17.260, de 26 de janeiro de 2011, das Resoluções nº 014/2012, nº 002/2014 e nº 006/2014), e pelo Regimento Interno (Resolução nº 022, de 14 de outubro de 2008, modificada pelas Resoluções nº 013/2009, nº 014/2009, nº 026/2010, nº 001/2014, nº 006/2014, nº 002/2015, nº 005/2015 e nº 008/2015).

Compete ao TCE-GO examinar a legalidade, a legitimidade, a economicidade e a razoabilidade de qualquer ato administrativo que resulte Receita Pública ou Despesa Pública. A esta Corte de Contas cabe verificar os atos que provoquem a Renúncia de Receita. Sua atuação abrange todos os Poderes do Estado, incluídas as entidades públicas com administração descentralizada, bem como aquelas mantidas ou instituídas pelo Poder Público. Assim, tendo sob sua guarda e responsabilidade dinheiros, bens ou valores públicos que estão sujeitos a prestar contas ao Tribunal.

2 – ANÁLISE TÉCNICA



TRIBUNAL DE CONTAS DO
ESTADO DE GOIÁS

SECRETARIA ADMINISTRATIVA
GERÊNCIA DE ORÇAMENTO E FINANÇAS
SERVIÇO DE PLANEJAMENTO ORÇAMENTÁRIO E GESTÃO FISCAL

2.1 – Programação dos Recursos por Programas e Ações

O Planejamento Orçamentário do Tribunal de Contas do Estado de Goiás para o Exercício de 2019 foi estabelecido por 2 (dois) Programas, sendo um composto de 3 (três) ações e o outro de 1 (uma) ação como será demonstrado a seguir:

Quadro 1 – Projetos/Atividades por Programas – 2019.

PROGRAMAS		AÇÕES	
CÓDIGO	DESCRIÇÃO	CÓDIGO	DESCRIÇÃO
1003	Programa Controle Externo da Administração Pública Estadual	2019.0201.01.032.1003.2021	Aperfeiçoamento Institucional para o Pleno Exercício do Controle Externo
		2019.0201.01.032.1003.2022	Desenvolvimento de Competências Técnicas e Gerenciais
		2019.0201.01.032.1003.2023	Exercício do Controle Externo da Administração Pública Estadual
0000	Encargos Especiais	2019.0201.09.272.0000.7001	Encargos com Inativos e Pensionistas

Fonte: Anexos e Demonstrativos da Secretaria de Estado da Economia – 2019.

Inicialmente, o Orçamento Geral do TCE-GO teve uma Dotação Orçamentária no montante de R\$ 332.228.000,00. No entanto, no decorrer do Exercício Financeiro de 2019, o orçamento sofreu alterações resultantes de Reduções de Créditos no valor de R\$ 194.835.704,89. Logo, a Dotação Orçamentária sofreu um decréscimo de 58,65% (cinquenta e oito inteiros vírgula sessenta e cinco centésimos por cento) e Suplementações de Créditos no valor de R\$ 127.400.000,00, sofrendo um acréscimo de 38,35% (trinta e oito inteiros vírgula trinta e cinco centésimos por cento), apresentando desta forma, um montante final de R\$ 264.792.295,11 para a Execução Orçamentária do Órgão.



TRIBUNAL DE CONTAS DO
ESTADO DE GOIÁS

SECRETARIA ADMINISTRATIVA
GERÊNCIA DE ORÇAMENTO E FINANÇAS
SERVIÇO DE PLANEJAMENTO ORÇAMENTÁRIO E GESTÃO FISCAL

Insta saber que, o Sistema de Programação e Execução Orçamentária e Financeira do Estado de Goiás – SiofNet consta em seu controle o valor inicial de R\$ 264.792.295,11, desconsiderando as Reduções de Créditos, a seguir: Dotações Compactadas de nº 2019.0201.000034 (R\$ 30.000.000,00); 2019.0201.000076 (R\$ 30.000.000,00); 2019.0201.000367 (R\$ 30.000.000,00); 2019.0201.000218 (R\$ 30.000.000,00); 2019.0201.000671 (R\$ 74.662.704,89); e, 2019.0201.000.678 (R\$ 173.000,00); conforme os Decretos Orçamentários de nº 18 (19/03/2019); 40 (29/03/2019); e, 105 (18/12/2019); como também as Portarias de nº 75 (30/07/2019); 302 (18/12/2019); 314 (20/12/2019); respectivamente.

Ainda, constam as Suplementações de Créditos, a seguir: Dotações Compactadas de nº 2019.0201.000263 (R\$ 127.400.000,00); por meio da Portaria de nº 61, de 10/07/2019; fechando desta forma, o ciclo anual de 2019.

As tabelas abaixo evidenciam recursos por Natureza de Despesas, segregando por fontes originárias de Recursos do Tesouro e de Convênio. Enquanto a primeira evidencia os créditos da Dotação Inicial, a segunda demonstra as Reduções e as Suplementações de Créditos.

Tabela 1 – Créditos Orçamentários Programados na LOA por Natureza e Fonte de Recursos – 2019.

NATUREZA	TESOURO	OUTROS	TOTAL
Despesas Correntes	320.128.000,00	0,00	320.128.000,00
Pessoal e Encargos Sociais	290.188.000,00	0,00	290.188.000,00
Outras Despesas Correntes	29.940.000,00	0,00	29.940.000,00
Despesas de Capital	12.100.000,00	0,00	12.100.000,00
Investimentos	12.100.000,00	0,00	12.100.000,00
Total	332.228.000,00	0,00	332.228.000,00

Fonte: Anexos e Demonstrativos da Secretaria de Estado da Economia – 2019.

Tabela 2 – Valores Programados após Reduções, Suplementações e/ou Créditos Especiais Orçamentários – 2019.



TRIBUNAL DE CONTAS DO
ESTADO DE GOIÁS

SECRETARIA ADMINISTRATIVA
GERÊNCIA DE ORÇAMENTO E FINANÇAS
SERVIÇO DE PLANEJAMENTO ORÇAMENTÁRIO E GESTÃO FISCAL

NATUREZA	TESOURO	OUTROS	TOTAL
Despesas Correntes	252.692.295,11	0,00	252.692.295,11
Pessoal e Encargos Sociais	222.752.295,11	0,00	222.752.295,11
Outras Despesas Correntes	29.940.000,00	0,00	29.940.000,00
Despesas de Capital	12.100.000,00	0,00	12.100.000,00
Investimentos	12.100.000,00	0,00	12.100.000,00
TOTAL	264.792.295,11	0,00	264.792.295,11

Fonte: Anexos e Demonstrativos da Secretaria de Estado da Economia – 2019 e SIOFNET – Sistema de Programação e Execução Orçamentária e Financeira.

2.2 – Execução dos Programas

A execução das ações do Tribunal de Contas do Estado de Goiás referentes ao Exercício de 2019 teve como referencial programático as atividades e os projetos, conforme demonstrado a seguir analisado:

Tabela 3 – Valores Executados por Referencial Programático – 2019.

NATUREZA	2019.201.01.032. 1003.2021	2019.201.01.032. 1003.2022	2019.201.01.032. 1003.2023	2019.201.09.272. 0000.7001
Despesas Correntes	5.521.000,00	2.000.000,00	210.589.000,00	34.582.295,11
Pessoal e Encargos Sociais	0,00	0,00	188.170.000,00	34.582.295,11
Outras Despesas Correntes	5.521.000,00	2.000.000,00	22.419.000,00	0,00
Despesas de Capital	5.100.000,00	0,00	5.000.000,00	0,00
Investimentos	5.100.000,00	0,00	5.000.000,00	0,00
TOTAL	10.621.000,00	2.000.000,00	215.589.000,00	34.582.295,11

Fonte: Anexos e Demonstrativos da Secretaria de Estado da Economia – 2019.

2.2.1 – Programa Controle Externo da Administração Pública Estadual (1003-2021/2022/2023)

Tabela 4 – Execução Orçamentária da Ação 2021 (Aperfeiçoamento Institucional para o Pleno Exercício do Controle Externo).

DESCRIÇÃO	TOTAL
Dotação Inicial	10.621.000,00
Reduções	0,00



TRIBUNAL DE CONTAS DO
ESTADO DE GOIÁS

SECRETARIA ADMINISTRATIVA
GERÊNCIA DE ORÇAMENTO E FINANÇAS
SERVIÇO DE PLANEJAMENTO ORÇAMENTÁRIO E GESTÃO FISCAL

DESCRIÇÃO	TOTAL
Suplementações	0,00
Dotação Atualizada	10.621.000,00
Despesa Empenhada	6.054.139,30
Recursos Não Utilizados	4.566.860,70

Fonte: Anexos e Demonstrativos da Secretaria de Estado da Economia – 2019.

Para a Ação 2021, foi orçado o valor total de R\$ 10.621.000,00. No entanto, foram empenhados 57,00% (cinquenta e sete inteiros por cento) da Dotação Inicial Autorizada. Ainda, no Exercício de 2019, a diferença da Despesa Autorizada com a Despesa Empenhada foi no valor de R\$ 4.566.860,70, equivalente a 43,00% (quarenta e três inteiros por cento) da Dotação Inicial no Exercício de 2019.

Tabela 5 – Execução Orçamentária da Ação 2022 (Desenvolvimento de Competências Técnicas e Gerenciais).

DESCRIÇÃO	TOTAL
Dotação Inicial	2.000.000,00
Reduções	0,00
Suplementações	0,00
Dotação Atualizada	2.000.000,00
Despesa Empenhada	175.939,22
Recursos Não Utilizados	1.824.060,78

Fonte: Anexos e Demonstrativos da Secretaria de Estado da Economia – 2019.

Para a Ação 2022, foi orçado o valor total de R\$ 2.000.000,00. Foram empenhados 8,80% (oito inteiros vírgula oitenta centésimos por cento) da Dotação Inicial Autorizada. Ao final do Exercício de 2019, a diferença da Despesa Autorizada com a Despesa Empenhada foi no valor de R\$ 1.824.060,78, equivalente a 91,20% (noventa e um inteiros vírgula vinte centésimos por cento) da Dotação Inicial no Exercício de 2019.

Tabela 6 – Execução Orçamentária da Ação 2023 (Exercício do Controle Externo da Administração Pública Estadual).



TRIBUNAL DE CONTAS DO
ESTADO DE GOIÁS

SECRETARIA ADMINISTRATIVA
GERÊNCIA DE ORÇAMENTO E FINANÇAS
SERVIÇO DE PLANEJAMENTO ORÇAMENTÁRIO E GESTÃO FISCAL

DESCRIÇÃO	TOTAL
Dotação Inicial	133.189.000,00
Reduções	45.000.000,00
Suplementações	127.400.000,00
Dotação Atualizada	215.589.000,00
Despesa Empenhada	207.661.358,21
Recursos Não Utilizados	7.927.641,79

Fonte: Anexos e Demonstrativos da Secretaria de Estado da Economia – 2019.

Para a Dotação Inicial da Ação 2023, foi orçado o valor total de R\$ 133.189.000,00. No entanto, deste montante foi empenhado 161,87% (cento e sessenta e um inteiros vírgula oitenta e sete centésimos por cento) à maior da Dotação Inicial Autorizada. Ainda, no Exercício de 2019, a diferença da Despesa Autorizada com a Despesa Empenhada foi no valor de R\$ 7.927.641,79, equivalente a 96,32% (noventa e seis inteiros vírgula trinta e dois centésimos por cento) da Dotação Inicial no Exercício de 2019.

2.2.2 – Encargos Especiais (0000-7001)

Tabela 7 – Execução Orçamentária da Ação 7001 (Encargos com Inativos e Pensionistas).

DESCRIÇÃO	TOTAL
Dotação Inicial	184.418.000,00
Reduções	149.835.704,89
Suplementações	0,00
Dotação Atualizada	34.582.295,11
Despesa Empenhada	765.576,17
Recursos Não Utilizados	33.816.718,94

Fonte: Anexos e Demonstrativos da Secretaria de Estado da Economia – 2019.

Para a Execução Orçamentária da Ação 7001, foi orçado o valor total de R\$ 184.418.000,00. No decorrer do Exercício de 2019, o orçamento sofreu Reduções de Crédito, no valor total de R\$ 149.835.704,89, sendo que a Dotação Atualizada sofreu



TRIBUNAL DE CONTAS DO
ESTADO DE GOIÁS

SECRETARIA ADMINISTRATIVA
GERÊNCIA DE ORÇAMENTO E FINANÇAS
SERVIÇO DE PLANEJAMENTO ORÇAMENTÁRIO E GESTÃO FISCAL

baixa de 81,25% (oitenta e um inteiros vírgula vinte e cinco centésimos por cento) da Dotação Inicial no Exercício de 2019.

Durante o Exercício de 2019, a Despesa Empenhada foi de R\$ 765.576,17 equivalente a 2,21% (dois inteiros vírgula vinte e um centésimos por cento) do total da Despesa Autorizada, sendo que o restante da dotação, no valor de R\$ 33.816.718,94 não foi utilizado, perfazendo um percentual de 97,79% (noventa e sete inteiros vírgula setenta e nove centésimos por cento) da Dotação Inicial no Exercício de 2019.

2.3 – Execução Orçamentária

Dos recursos consignados em 2019 (Despesa Autorizada) para o Tribunal de Contas do Estado de Goiás foram comprometidos (Despesa Realizada Empenhada) 81,07% (oitenta e um inteiros vírgula zero sete centésimos por cento).

Do montante empenhado (Despesa Realizada Empenhada), foram efetivamente pagos (Despesa Realizada Paga) 93,58% (noventa e três inteiros vírgula cinquenta e oito centésimos por cento) da despesa ocorrida no Exercício de 2019.

A tabela a seguir, demonstra as despesas de forma detalhada, por natureza de gastos, segundo as Categorias Econômicas e Elementos de Despesas, conforme Anexo 02 da Lei Federal nº 4.320/64, em termos orçamentários e financeiros.

Tabela 8 – Tribunal de Contas do Estado de Goiás – Despesas Segundo a Natureza.

Grupo de Despesas	Autorizado	Empenhado	Pago
<u>Despesas Correntes</u>	<u>252.692.295,11</u>	<u>212.693.917,35</u>	<u>200.220.836,53</u>
Pessoal e Encargos Sociais	222.752.295,11	187.898.797,56	178.188.824,56
Aposentadorias do RPPS, Reserva Remunerada e Reformas dos Militares	0,00	0,00	0,00
Pensões do RPPS e do Militar	0,00	0,00	0,00



TRIBUNAL DE CONTAS DO
ESTADO DE GOIÁS

SECRETARIA ADMINISTRATIVA
GERÊNCIA DE ORÇAMENTO E FINANÇAS
SERVIÇO DE PLANEJAMENTO ORÇAMENTÁRIO E GESTÃO FISCAL

Vencimentos e Vantagens Fixas – Pessoal Civil	0,00	146.714.736,53	141.511.140,80
Obrigações Patronais	0,00	9.553.021,39	8.809.619,17
Sentenças Judiciais	0,00	115.289,04	114.506,97
Despesas de Exercícios Anteriores	0,00	7.470.422,93	4.029.619,26
Outras Despesas Correntes	29.940.000,00	24.795.119,79	22.032.011,63
Contribuições	0,00	216.080,00	80.000,00
Outros Benefícios Assistenciais do Servidor ou do Militar	0,00	78.571,96	78.571,96
Diárias – Civil	0,00	246.235,00	246.235,00
Diárias – Militar	0,00	0,00	0,00
Material de Consumo	0,00	1.292.063,16	1.006.036,66
Passagens e Despesas com Locomoção	0,00	508.253,06	466.397,73
Serviços de Consultoria	0,00	299.368,40	228.688,40
Outros Serviços de Terceiros – Pessoa Física	0,00	8.100,00	8.100,00
Locação de Mão-de-Obra	0,00	8.614.904,32	7.627.267,57
Outros Serviços de Terceiros – Pessoa Jurídica	0,00	4.251.484,61	3.793.756,21
Auxílio-Alimentação	0,00	4.229.058,09	4.193.879,01
Obrigações Tributárias e Contributivas	0,00	9.482,23	9.399,69
Auxílio-Transporte	0,00	2.674.958,22	2.650.996,08
Sentenças Judiciais	0,00	0,00	0,00
Despesas de Exercícios Anteriores	0,00	241.943,03	241.943,03
Indenizações e Restituições	0,00	4.026,84	4.026,84
<u>Despesas de Capital</u>	<u>12.100.000,00</u>	<u>1.964.497,20</u>	<u>659.990,09</u>
Investimentos	12.100.000,00	1.964.497,20	659.990,09
Material de Consumo	0,00	6.210,00	6.210,00



TRIBUNAL DE CONTAS DO
ESTADO DE GOIÁS

SECRETARIA ADMINISTRATIVA
GERÊNCIA DE ORÇAMENTO E FINANÇAS
SERVIÇO DE PLANEJAMENTO ORÇAMENTÁRIO E GESTÃO FISCAL

Obras e Instalações	0,00	184.197,65	74.047,65
Equipamentos e Materiais Permanente	0,00	1.129.697,03	133.400,04
Total	264.792.295,11	214.658.414,55	200.880.826,62

Fonte: Anexos e Demonstrativos da Secretaria de Estado da Economia – 2019.

2.4 – Movimentação Financeira

A Movimentação Financeira apresenta o saldo inicial, somando-se aos recebimentos e subtraindo-se dos pagamentos efetuados, apurando-se assim o saldo final (disponível para o exercício seguinte), como demonstrado a seguir:

Tabela 9 – Movimentação Financeira.

Movimentação Financeira	Valores
Saldo em Espécie do Período Anterior	1.559.226,26
Disponível	0,00
Bancos Conta Movimento	0,00
Aplicações Financeiras	1.559.226,26
Aplicações em Curto Prazo	1.559.226,26
INGRESSOS	243.678.614,72
Receita Orçamentária	756.631,35
Ordinária	756.631,35
(-) Deduções da Receita Orçamentária	0,00
Ordinária	0,00
Transferências Financeiras Recebidas	227.554.893,65
Transferências Recebidas para Execução Orçamentária	203.554.893,65
Transferências Recebidas Independentes da Execução Orçamentária	24.000.000,00
Recebimentos Extra Orçamentários	13.807.863,46
Inscrição de Restos a Pagar Não Processados	12.855.766,94
Inscrição de Restos a Pagar Processados	921.820,99
Depósitos Restituíveis e Valores Vinculados	0,00
Outros Recebimentos Extra Orçamentários	30.275,53
DISPÊNDIOS	243.678.614,72
Despesa Orçamentária	214.658.414,55
Ordinária	214.658.414,55
Transferências Financeiras Concedidas	0,00
Transferências Concedidas Independentes da Execução Orçamentária	0,00



TRIBUNAL DE CONTAS DO
ESTADO DE GOIÁS

SECRETARIA ADMINISTRATIVA
GERÊNCIA DE ORÇAMENTO E FINANÇAS
SERVIÇO DE PLANEJAMENTO ORÇAMENTÁRIO E GESTÃO FISCAL

Pagamentos Extra Orçamentários	18.442.833,92
Pagamento de Restos a Pagar Não Processados	1.515.526,06
Pagamento de Restos a Pagar Processados	16.897.032,33
Depósitos Restituíveis e Valores Vinculados	0,00
Outros Pagamentos Extra Orçamentários	30.275,53
<hr/>	
Saldo em Espécie para o Período Seguinte	10.577.366,25
<hr/>	
Aplicações Financeiras	10.577.366,25
Aplicações em Curto Prazo	10.577.366,25

Fonte: Anexos e Demonstrativos da Secretaria de Estado da Economia – 2019.

No Exercício de 2019, o Saldo Inicial (Saldo em Espécie do Período Anterior) foi de R\$ 1.559.226,26. Ao longo do exercício, ocorreram recebimentos e pagamentos (Receitas Orçamentárias e Despesas Orçamentárias, além de Movimentação Extra Orçamentária), como também, não houve as Deduções de Receitas Orçamentárias no ano em curso, chegando em 31/12/2019 com Saldo Final no valor de R\$ 10.577.366,25 que representa o saldo financeiro a ser transferido para o Exercício de 2020.

2.5 – Relatórios de Gestão Fiscal

O Tribunal de Contas do Estado de Goiás apresentou, nos 3 (três) Quadrimestres do Exercício de 2019, índices inferiores ao Limite Máximo, conforme apresentado na tabela a seguir:

Tabela 10 – Limites da Despesa de Pessoal.

Histórico	1º Quadrimestre		2º Quadrimestre		3º Quadrimestre	
	Valores	%	Valores	%	Valores	%
Receita Corrente Líquida	22.069.971.386,52	100,00	23.022.354.095,44	100,00	24.538.621.316,63	100,00
Despesas Totais com Pessoal	274.439.348,24	1,24	280.131.233,54	1,22	286.486.467,89	1,17
Limite Prudencial 95% (§ único art. 22)	283.020.044,51	1,28	295.228.065,01	1,28	314.574.171,96	1,28
Limite Máximo (art. 20)	297.915.836,32	1,35	310.766.384,22	1,35	331.130.707,33	1,35



TRIBUNAL DE CONTAS DO
ESTADO DE GOIÁS

SECRETARIA ADMINISTRATIVA
GERÊNCIA DE ORÇAMENTO E FINANÇAS
SERVIÇO DE PLANEJAMENTO ORÇAMENTÁRIO E GESTÃO FISCAL

Limite de Alerta (art. 59)	268.124.252,69	1,24	279.689.745,80	1,22	298.017.636,59	1,22
Despesa Líquida com Inativos e Pensionistas	153.546.141,09	0,56	160.639.673,13	0,57	164.314.532,49	0,57

Fonte: Relatórios de Gestão Fiscal e Publicação no DOE – 2019.

Considerando que a Receita Corrente Líquida do Estado de Goiás no Exercício de 2019, apresentou nos 3 (três) Quadrimestres, os seguintes resultados: no Primeiro, R\$ 22.069.971.386,52; no Segundo, R\$ 23.022.354.095,44; e no Terceiro, R\$ 24.538.621.316,63. O Tribunal de Contas do Estado de Goiás apresentou percentuais de gastos com pessoal de (1,24%); (1,22%); e (1,17%), respectivamente.

2.6 – Ativo Não Circulante (Permanente)

O Ativo Não Circulante do Tribunal de Contas do Estado de Goiás apresentou, ao final do Exercício de 2019, o valor de R\$ 75.659.066,15, conforme tabela abaixo.

Os Bens Móveis representam 21,01% (vinte e um inteiros e um centésimos por cento) do Ativo Imobilizado do Tribunal de Contas do Estado, e foram reavaliados com os acréscimos referentes às aquisições e incorporações que resultaram em R\$ 75.639.066,15.

Tabela 11 – Ativo Não Circulante (Permanente).

Descrição	Valor	%
Ativo Imobilizado	<u>75.639.066,15</u>	<u>100,00</u>
Bens Móveis	15.892.446,90	21,01
Bens Imóveis	59.746.619,25	78,99
<u>Valores do Estado/Instituição</u>	<u>2.606.829,48</u>	<u>100,00</u>
Fundos	20.000,00	0,77
Estoque (Almoxarifado)	2.586.829,48	99,23
TOTAL	<u>89.733.728,29</u>	<u>100,00</u>

Fonte: Anexos e Demonstrativos da Secretaria de Estado da Economia – 2019.



TRIBUNAL DE CONTAS DO
ESTADO DE GOIÁS

SECRETARIA ADMINISTRATIVA
GERÊNCIA DE ORÇAMENTO E FINANÇAS
SERVIÇO DE PLANEJAMENTO ORÇAMENTÁRIO E GESTÃO FISCAL

2.7 – Índices Econômicos

Os Índices Econômicos apresentados a seguir podem ser interpretados da seguinte forma, quanto maior o índice, melhor é a situação da entidade. O valor que pode ser considerado para análise é o número 1 (um), que indica que a entidade possui (uma) unidade de reais para cobrir (uma) unidade de reais devida.

Desta forma a situação financeira do Tribunal de Contas do Estado de Goiás em 2019 é demonstrada conforme as relações que se seguem:

2.7.1 – Quociente de Pronta Liquidez

Este indicador tem o cálculo muito parecido com a Liquidez Corrente, com a diferença que exclui do cálculo abaixo os estoques, por não apresentarem liquidez compatível com o grupo patrimonial onde estão inseridos.

$$\text{QPL} = \frac{\text{Disponibilidades}}{\text{Restos a Pagar}} \qquad \text{QPL} = \frac{10.577.366,25}{13.777.587,93} \qquad 0,77$$

O índice acima indica que para cada Real de Restos a Pagar o TCE-GO dispunha, ao final do Exercício de 2019, a quantia de R\$ 0,77 (zero reais e sete sete centavos) para o resgate imediato. A composição dos Restos a Pagar tinha R\$ 921.820,99 de Despesas Liquidadas e R\$ 12.855.766,94 de Despesas Não Liquidadas, perfazendo um total geral acima indicado. Vale ressaltar que a composição dos Restos a Pagar é oriunda do Exercício de 2019.

2.7.2 – Quociente de Liquidez Imediata



TRIBUNAL DE CONTAS DO
ESTADO DE GOIÁS

SECRETARIA ADMINISTRATIVA
GERÊNCIA DE ORÇAMENTO E FINANÇAS
SERVIÇO DE PLANEJAMENTO ORÇAMENTÁRIO E GESTÃO FISCAL

Este índice é conservador, considera apenas as disponibilidades de caixa, os saldos bancários e as aplicações financeiras de Liquidez Imediata para quitar as obrigações. Excluindo-se além dos estoques, as contas e os valores a receber. É um índice de grande importância para a análise da situação a curto-prazo da Corte de Contas.

$$\text{QLI} = \frac{\text{Ativo Circulante}}{\text{Passivo Circulante}} \quad \text{QLM} = \frac{13.538.802,96}{12.037.077,51} \quad 1,12$$

O índice acima indica que para cada Real de sua Dívida Flutuante, o Tribunal de Contas do Estado de Goiás possuía, ao final do Exercício de 2019, o valor de R\$ 1,12 (um real e doze centavos) para seu resgate imediato.

2.7.3 – Quociente Geral de Solvência

Solvência Geral ou Liquidez Geral, em finanças e contabilidade, é o estado que o devedor possui, onde o seu Ativo seja maior do que o Passivo, ou a sua capacidade de cumprir os compromissos com os recursos que constituem o Patrimônio, ou melhor, o seu Ativo. Portanto, do ponto de vista econômico, quando está em condições de fazer frente as suas obrigações correntes e ainda, apresentar uma Situação Patrimonial com expectativa de lucros que garantam sua sobrevivência no futuro.

Na estrutura econômico-financeira deve haver certa coerência entre a natureza dos investimentos e a origem dos recursos financeiros. A prudência e a lógica aconselham que os investimentos de longo prazo sejam financiados por capitais permanentes (capital + reservas + obrigações de médio e longo prazo).



TRIBUNAL DE CONTAS DO
ESTADO DE GOIÁS

SECRETARIA ADMINISTRATIVA
GERÊNCIA DE ORÇAMENTO E FINANÇAS
SERVIÇO DE PLANEJAMENTO ORÇAMENTÁRIO E GESTÃO FISCAL

$$\text{QGS} = \frac{\text{Ativo Real}}{\text{Passivo Real}} \quad \text{QGS} = \frac{89.197.869,11}{12.037.077,51} \quad 7,41$$

O índice acima indica que para cada Real de compromissos, o Tribunal de Contas do Estado de Goiás, ao final do Exercício de 2019, tem R\$ 7,41 (sete reais e quarenta e um centavos) em seu Ativo Real.

3 – RELATÓRIO DE ATIVIDADES ANUAL

As atividades desenvolvidas por esta Corte de Contas estão relacionadas nos Relatórios de Atividades Trimestrais, que integram este documento.

4 – ANEXOS

Os Anexos previstos pela Lei Federal nº 4.320/64, o Relatório Anual de Auditoria de Avaliação de Gestão e o Parecer do Controle Interno (ambos os últimos previstos na Resolução nº 04/2011), deste Tribunal, estão apensados a este Relatório, ora em foco.

CONCLUSÃO

Face ao exposto, verifica-se que a Corte de Contas apresentou alto índice de execução do orçamento e respeitou os limites estabelecidos pela Lei de Responsabilidade Fiscal (LRF) referentes a Despesas com Pessoal.

Sendo assim, o valor orçamentário disponibilizado ao Tribunal de Contas do Estado de Goiás foi aplicado segundo a legislação específica, valendo-se dos Princípios da



TRIBUNAL DE CONTAS DO
ESTADO DE GOIÁS

**SECRETARIA ADMINISTRATIVA
GERÊNCIA DE ORÇAMENTO E FINANÇAS
SERVIÇO DE PLANEJAMENTO ORÇAMENTÁRIO E GESTÃO FISCAL**

Eficiência e da Eficácia em prol das atividades desenvolvidas pela Instituição, tanto na área fim como na área meio.

Tribunal de Contas do Estado de Goiás, em Goiânia, aos 02 de abril de 2020.

Benjamim Inácio dos Santos
Contador CRC-GO nº 007.843/O-0

Rafael do Nascimento Moreira
Chefe de Serviço de Planejamento
Orçamentário e Gestão Fiscal

Moab Nogueira Franco
Gerente de Orçamento e Finanças

Cássio Resende de Assis Brito
Secretário Administrativo



Cliente - Conta atual

Agência 86-8
Conta corrente 14212-3 T C E CONTA MOVIMENTO
Período do extrato 01 / 2019

Lançamentos

Dt. balancete	Dt. movimento	Ag. origem	Lote Histórico	Documento	Valor R\$	Saldo
28/12/2018		0000	00000 000 Saldo Anterior			0,00 C
09/01/2019		4834	19095 910 Dep Cheque BB Liquidado	48.341.909.500.014	2.999,90 C	
09/01/2019		0000	14175 976 TED-Crédito em Conta	3.614.575	839.619,98 C	
			104 4204 1409655000180 CONTA GRAFICA			
09/01/2019		0000	14175 976 TED-Crédito em Conta	33.196.238	14.761.093,20 C	
			104 4204 1409655000180 CONTA GRAFICA			
09/01/2019		4834	15092 243 Ch.Avulso entre Agências	132	2.005,87 D	
09/01/2019		4834	15092 243 Ch.Avulso entre Agências	133	6.660,03 D	
09/01/2019		4834	15092 438 TED	134	2.862,00 D	
			341 4422 00062631675134 LILIANE G DA C			
09/01/2019		4834	15092 243 Ch.Avulso entre Agências	195	2.947,39 D	
09/01/2019		0000	13105 393 TED Transf.Eletr.Disponiv	10.901	891.865,05 D	
			104 4204 001409580000138 ESTADO DE GOI			
09/01/2019		0000	13105 393 TED Transf.Eletr.Disponiv	10.902	2.650.754,05 D	
			104 4204 018867930000102 FUNDO FINANCE			
09/01/2019		0000	13105 393 TED Transf.Eletr.Disponiv	10.903	1.079,22 D	
			104 4204 001409580000138 ESTADO DE GOI			
09/01/2019		0000	13105 393 TED Transf.Eletr.Disponiv	10.904	13.617,44 D	
			104 4204 001409580000138 ESTADO DE GOI			
09/01/2019		0000	13105 393 TED Transf.Eletr.Disponiv	10.905	1.171.562,86 D	
			104 4204 001409580000138 ESTADO DE GOI			
09/01/2019		0000	13113 310 Tar DOC/TED Eletrônico	860.091.200.199.280	10,15 D	
			Tarifa referente a 09/01/2019			
09/01/2019		0000	13113 310 Tar DOC/TED Eletrônico	860.091.200.199.281	10,15 D	
			Tarifa referente a 09/01/2019			
09/01/2019		0000	13113 310 Tar DOC/TED Eletrônico	860.091.200.199.282	10,15 D	
			Tarifa referente a 09/01/2019			
09/01/2019		0000	13113 310 Tar DOC/TED Eletrônico	860.091.200.199.283	10,15 D	
			Tarifa referente a 09/01/2019			
09/01/2019		0000	13113 310 Tar DOC/TED Eletrônico	860.091.200.199.284	10,15 D	
			Tarifa referente a 09/01/2019			
09/01/2019		0000	00000 345 BB C Prazo Admin Soberano	77	10.860.308,42 D	0,00 C
10/01/2019		0000	14134 669 Devolução	100.100.800.003.673	3.856,05 C	
			000002497			
10/01/2019		0000	14134 669 Devolução	100.100.800.003.673	18.103,08 C	
			000002507			
10/01/2019		4834	15092 243 Ch.Avulso entre Agências	7.013	1.121,43 D	
10/01/2019		4834	15092 438 TED	12.019	700,00 D	
			104 0630 37161122000170 ASSOC MEMBROS			
10/01/2019		4834	15092 438 TED	22.019	421,93 D	
			756 3348 01289743000196 ASSOC MAGISTRA			
10/01/2019		4834	15092 438 TED	32.019	372,30 D	
			756 3348 01289743000196 ASSOC MAGISTRA			
10/01/2019		4834	15092 438 TED	42.019	55.642,13 D	
			025 0001 17167412000113 BANCO ALPHA			
10/01/2019		4834	15092 438 TED	52.019	1.050,00 D	
			104 2490 11047849000137 AUDICON			
10/01/2019		4834	15092 438 TED	62.019	64,64 D	

			104 1340 25127705000103 SINDIPUBLICO			
10/01/2019	4834	15092 438 TED		72.019	80.862,73 D	
			070 0027 33136888000143 BANCO BRB			
10/01/2019	4834	15092 438 TED		82.019	10.042,36 D	
			756 1004 09552111000185 BANCO SICOOB			
10/01/2019	4834	15092 438 TED		112.001	66.039,04 D	
			341 6256 01283274000106 CAMP GOIANIA			
10/01/2019	4834	15092 438 TED		461.001	1.980,64 D	
			104 4204 26850496000186 PREVCOM			
10/01/2019	4834	15092 438 TED		462.001	1.980,64 D	
			104 4204 26850496000186 PREVCOM			
10/01/2019	0086	99015 470 Transferência enviada	553.689.000.185.582		5.684,63 D	
			10/01 3689 185582-4 PRODUcoes MUSI			
10/01/2019	0000	13134 250 Folha de Pagamento		3.323	122.584,02 D	
10/01/2019	0000	13134 250 Folha de Pagamento		3.326	540.728,70 D	
10/01/2019	0000	13134 250 Folha de Pagamento		3.327	11.745,99 D	
10/01/2019	0000	13134 250 Folha de Pagamento		3.329	92.800,05 D	
10/01/2019	0000	13134 250 Folha de Pagamento		3.332	8.956.961,15 D	
10/01/2019	0000	13134 438 Pagamentos Diversos		3.333	392.308,33 D	
10/01/2019	0000	13134 211 Pagamentos Diversos		3.334	457.784,97 D	
10/01/2019	0000	13105 303 Pagto via Auto-Atend.BB		11.001	116,60 D	
			PREFEITURA MUN GOIANIA GO			
10/01/2019	0000	00000 855 BB C Prazo Admin Soberano		77	10.779.033,15 C	0,00 C
15/01/2019	3599	99015 870 Transferência recebida	553.599.000.967.982		45.872,44 C	
			15/01 3599 967982-0 UMA AUTOMACAO			
15/01/2019	0000	14175 976 TED-Crédito em Conta		7.313.016	91.279,39 C	
			104 4204 1409655000180 CONTA GRAFICA			
15/01/2019	0000	14175 976 TED-Crédito em Conta		33.193.011	1.036.829,70 C	
			104 4204 1409655000180 CONTA GRAFICA			
15/01/2019	0000	00000 345 BB C Prazo Admin Soberano		77	1.173.981,53 D	0,00 C
16/01/2019	4834	10958 830 Depósito Online	48.341.095.800.073		1.000,00 C	
16/01/2019	0000	13134 438 Pagamentos Diversos		1.427	413.137,16 D	
16/01/2019	0000	13134 211 Pagamentos Diversos		1.428	467.900,78 D	
16/01/2019	0000	13105 303 Pagto via Auto-Atend.BB		11.601	43.942,36 D	
			PREFEITURA MUN GOIANIA GO			
16/01/2019	0000	13105 303 Pagto via Auto-Atend.BB		11.602	1.930,08 D	
			PREFEITURA MUN GOIANIA GO			
16/01/2019	0000	00000 855 BB C Prazo Admin Soberano		77	925.910,38 C	0,00 C
17/01/2019	4834	15092 438 TED		396.001	21.422,54 D	
			104 4204 01246693000160 IPASGO			
17/01/2019	4834	15092 438 TED		400.005	23.436,57 D	
			070 0027 33136888000143 BANCO BRB			
17/01/2019	4834	15092 438 TED		400.007	16.241,51 D	
			025 0001 17167412000113 ALFA SA			
17/01/2019	4834	15092 438 TED		406.001	67,32 D	
			104 2510 02371916000183 IMAS			
17/01/2019	4834	15092 438 TED		406.002	304,77 D	
			104 2510 02371916000183 IMAS			
17/01/2019	4834	15092 438 TED		406.003	367,29 D	
			104 3136 04927847000177 SENAPREV			
17/01/2019	4834	15092 438 TED		406.004	818,39 D	
			104 2510 08948407000157 IPSM			
17/01/2019	4834	15092 438 TED		414.001	35.797,60 D	
			104 4204 01246693000160 IPASGO			
17/01/2019	4834	15092 438 TED		416.007	1.050,00 D	
			104 2490 11047849000137 AUDICON			
17/01/2019	4834	15092 438 TED		416.008	57.426,16 D	
			070 0027 33136888000143 BANCO BRB			
17/01/2019	4834	15092 438 TED		416.010	46.835,08 D	
			025 0001 17167412000113 ALFA SA			
17/01/2019	4834	15092 438 TED		416.012	9.243,57 D	
			756 1004 09552111000185 COOPERATIVA CR			

17/01/2019	4834	15092 438 TED	416.014	700,00 D	
		104 0630 37161122000170 ATRICON			
17/01/2019	4834	15092 438 TED	416.015	372,30 D	
		756 3348 01289743000196 ASMEGO			
17/01/2019	4834	15092 438 TED	416.016	421,93 D	
		756 3348 01289743000196 ASMEGO			
17/01/2019	4834	15092 438 TED	416.017	64,64 D	
		104 1340 25127705000103 SINDIPUBLICO			
17/01/2019	4834	15092 438 TED	419.001	291,75 D	
		104 2510 02371916000183 IMAS			
17/01/2019	4834	15092 438 TED	420.001	599,35 D	
		104 3136 04927847000177 SENAPREV			
17/01/2019	4834	15092 438 TED	421.001	1.094,12 D	
		104 2510 08948407000157 IPSM			
17/01/2019	0086	99015 470 Transferência enviada	550.086.000.015.057	15.315,47 D	
		17/01 0086 15057-6 TCE - FMTCE-GO			
17/01/2019	0086	99015 470 Transferência enviada	550.086.000.015.057	13.779,52 D	
		17/01 0086 15057-6 TCE - FMTCE-GO			
17/01/2019	0086	99015 470 Transferência enviada	551.452.000.032.049	306,05 D	
		17/01 1452 32049-8 APARECIDAPREV			
17/01/2019	0086	99015 470 Transferência enviada	551.452.000.032.049	292,75 D	
		17/01 1452 32049-8 APARECIDAPREV			
17/01/2019	0000	00000 855 BB C Prazo Admin Soberano	77	246.248,68 C	0,00 C
21/01/2019	4834	15092 243 Ch.Avulso entre Agências	262.019	29.630,06 D	
21/01/2019	0000	00000 855 BB C Prazo Admin Soberano	77	29.630,06 C	0,00 C
22/01/2019	4834	10958 103 Cheque Pago Outra Agência	850.053	3.856,05 D	
22/01/2019	0000	00000 855 BB C Prazo Admin Soberano	77	5.000,00 C	1.143,95 C
23/01/2019	4834	15092 438 TED	25	46.954,83 D	
		341 7938 24336079000194 DIRECTA PRIME			
23/01/2019	4834	10958 103 Cheque Pago Outra Agência	850.054	18.103,08 D	
23/01/2019	0000	00000 855 BB C Prazo Admin Soberano	77	63.913,96 C	0,00 C
25/01/2019	0000	14175 976 TED-Crédito em Conta	33.121.782	2.118.608,19 C	
		104 4204 1409655000180 CONTA GRAFICA			
25/01/2019	0000	13105 393 TED Transf.Eletr.Disponiv	12.501	2.118.608,19 D	
		104 4204 001409580000138 ESTADO DE GOI			
25/01/2019	0000	13113 310 Tar DOC/TED Eletrônico	860.251.200.431.929	10,15 D	
		Tarifa referente a 25/01/2019			
25/01/2019	0000	00000 855 BB C Prazo Admin Soberano	77	5.000,00 C	4.989,85 C
30/01/2019	0000	14175 983 TED Devolvida	406.007	125,55 C	
		AG OU CNT DEST DO CRED INVAL			
30/01/2019	0000	14175 983 TED Devolvida	422.001	182,61 C	
		AG OU CNT DEST DO CRED INVAL			
30/01/2019	0000	14175 976 TED-Crédito em Conta	33.387.698	2.000.000,00 C	
		104 4204 1409655000180 CONTA GRAFICA			
30/01/2019	4834	15092 438 TED	12.001	825,00 D	
		104 0096 00007602150651 GUSTAVO HENRIQ			
30/01/2019	4834	15092 438 TED	26.002	59.899,56 D	
		341 4433 01884133000130 PASSWORD INFOR			
30/01/2019	4834	15092 438 TED	27.002	10.448,72 D	
		341 8095 06984836000154 INTELIGENCIA N			
30/01/2019	4834	15092 438 TED	61.020	9.541,25 D	
		341 7209 09814909000158 MASTER PROD P			
30/01/2019	4834	15092 438 TED	112.602	58.394,83 D	
		237 2372 59456277000176 ORACLE DO BRAS			
30/01/2019	4834	15092 438 TED	235.015	15.694,57 D	
		237 2147 09214319000194 APAR CONST E P			
30/01/2019	4834	15092 438 TED	258.001	122,43 D	
		341 7209 09814909000158 MASTER PRO P P			
30/01/2019	4834	15092 438 TED	298.013	48.790,00 D	

104 0674 02474172000122 IDP

30/01/2019	4834	15092 438 TED	330.008	660,00 D	
		104 2274 00037569031172 ANTONIO ARISTI			
30/01/2019	4834	15092 438 TED	343.006	16.031,91 D	
		237 5479 10455507000193 APM DE MENDONC			
30/01/2019	4834	15092 438 TED	406.007	125,55 D	
		237 1840 06097749000185 FUMPREVAR			
30/01/2019	4834	15092 438 TED	406.008	182,50 D	
		104 0795 06324752000194 FUMPRESI			
30/01/2019	4834	15092 438 TED	417.001	331,81 D	
		104 0795 06324752000194 FUMPRESI			
30/01/2019	4834	15092 438 TED	422.001	182,61 D	
		237 1840 06097749000185 FUNPREVAR			
30/01/2019	4834	15092 438 TED	457.007	549,76 D	
		104 2274 00961053000179 FONSECA MARTIN			
30/01/2019	4834	15092 438 TED	500.010	1.593,07 D	
		237 3765 05623514000206 ON LINE CLIPPI			
30/01/2019	4834	15092 243 Ch.Avulso entre Agências	849.001	3.400,00 D	
30/01/2019	4834	15092 243 Ch.Avulso entre Agências	849.002	3.400,00 D	
30/01/2019	4834	15092 243 Ch.Avulso entre Agências	1.079.001	882,25 D	
30/01/2019	4834	15092 243 Ch.Avulso entre Agências	1.111.006	368,61 D	
30/01/2019	0086	99015 470 Transferência enviada	553.485.000.050.817	748,00 D	
		30/01 3485 50817-9 VIDA GOIAS UTI			
30/01/2019	0000	13105 361 Pgto conta água	13.001	17.661,93 D	
		SANEAMENTO DE GOIAS SA			
30/01/2019	0000	13105 109 Pagamento de Título	13.002	7.286,88 D	
		BANCO DO BRASIL S/A - BRASILIA			
30/01/2019	0000	13105 109 Pagamento de Título	13.003	853,09 D	
		ECT DEGER - DR 72 SPM			
30/01/2019	0000	13105 109 Pagamento de Título	13.004	510,66 D	
		BANCO DO BRASIL S/A - BRASILIA			
30/01/2019	0000	00000 345 BB C Prazo Admin Soberano	77	1.746.813,02 D	0,00 C
31/01/2019	4834	15092 438 TED	28	308,16 D	
		237 0140 06097749000185 FUNPREVAR			
31/01/2019	0000	13105 375 Impostos	13.101	9.839,17 D	
		FGTS ARRECADACAO GRF			
31/01/2019	0000	13105 303 Pagto via Auto-Atend.BB	13.102	7,32 D	
		PREFEITURA MUN GOIANIA GO			
31/01/2019	0000	13105 303 Pagto via Auto-Atend.BB	13.105	277,35 D	
		PREFEITURA MUN GOIANIA GO			
31/01/2019	0000	13105 303 Pagto via Auto-Atend.BB	13.110	56,93 D	
		PREFEITURA MUN GOIANIA GO			
31/01/2019	0000	13105 303 Pagto via Auto-Atend.BB	13.113	26,88 D	
		PREFEITURA MUN GOIANIA GO			
31/01/2019	0000	13105 303 Pagto via Auto-Atend.BB	13.115	1.222,44 D	
		PREFEITURA MUN GOIANIA GO			
31/01/2019	0000	13105 375 Impostos	13.117	6.162,84 D	
		DARE - DEMAIS ORGAOS GO			
31/01/2019	0000	13105 375 Impostos	13.118	12,00 D	
		DARE - COD BARRAS			
31/01/2019	0000	13105 375 Impostos	13.119	2.460,00 D	
		DARE - COD BARRAS			
31/01/2019	0000	13105 375 Impostos	13.120	156,00 D	
		DARE - COD BARRAS			
31/01/2019	0000	13105 375 Impostos	13.121	159,11 D	
		DARE - COD BARRAS			
31/01/2019	0000	13105 375 Impostos	13.122	269,89 D	
		DARE - COD BARRAS			
31/01/2019	0000	13105 303 Pagto via Auto-Atend.BB	13.123	383,52 D	
		PREFEITURA MUN GOIANIA GO			
31/01/2019	0000	13105 375 Impostos	13.124	6,44 D	
		DARE - COD BARRAS			
31/01/2019	0000	13105 303 Pagto via Auto-Atend.BB	13.125	162,50 D	
		PREFEITURA MUN GOIANIA GO			

31/01/2019	0000	13105 363 Pagto conta telefone	13.126	267,46 D
		BRASIL TELECOM (GO)/(TO)		
31/01/2019	0000	13105 362 Pagamento conta luz	13.127	54.779,58 D
		CELG		
31/01/2019	0000	13105 363 Pagto conta telefone	13.128	2.261,51 D
		BRASIL TELECOM (GO)/(TO)		
31/01/2019	0000	13105 363 Pagto conta telefone	13.129	2.840,75 D
		BRASIL TELECOM (GO)/(TO)		
31/01/2019	0000	13105 363 Pagto conta telefone	13.130	1.021,92 D
		cLARO CO DDD 61 A 69		
31/01/2019	0000	13105 363 Pagto conta telefone	13.131	2.903,79 D
		BRASIL TELECOM (GO)/(TO)		
31/01/2019	0000	13105 303 Pagto via Auto-Atend.BB	13.132	40,00 D
		PREFEITURA MUN GOIANIA GO		
31/01/2019	0000	13105 363 Pagto conta telefone	13.133	5.761,51 D
		BRASIL TELECOM (GO)/(TO)		
31/01/2019	0000	13105 363 Pagto conta telefone	13.134	2.935,14 D
		cLARO CO DDD 61 A 69		
31/01/2019	0000	13105 144 Transferência Agendada	122.200.000.058.805	677,81 D
		30/01 1222 58805-9 VISUAL SISTEMA		
31/01/2019	0000	13105 144 Transferência Agendada	122.200.000.058.805	14.983,22 D
		30/01 1222 58805-9 VISUAL SISTEMA		
31/01/2019	0000	13105 144 Transferência Agendada	123.100.000.133.676	37.083,24 D
		30/01 1231 133676-2 DALETH VEICULO		
31/01/2019	0000	13105 144 Transferência Agendada	155.700.000.300.643	422,72 D
		30/01 1557 300643-3 ACERBI CURSOS		
31/01/2019	0000	13105 144 Transferência Agendada	259.100.000.104.444	36.022,39 D
		30/01 2591 104444-3 TRIVALE ADMINI		
31/01/2019	0000	13105 144 Transferência Agendada	259.100.000.104.444	17.125,66 D
		30/01 2591 104444-3 TRIVALE ADMINI		
31/01/2019	0000	13105 144 Transferência Agendada	338.200.000.118.170	2.931,50 D
		30/01 3382 118170-X MODULO ENGENHA		
31/01/2019	0000	13105 144 Transferência Agendada	347.800.000.053.941	7.673,33 D
		30/01 3478 53941-4 EVOLUE SERVICIO		
31/01/2019	0000	13105 144 Transferência Agendada	348.300.000.052.510	358,68 D
		30/01 3483 52510-3 CAD - IMPRESSO		
31/01/2019	0000	13105 144 Transferência Agendada	348.300.000.115.774	116,58 D
		30/01 3483 115774-4 TOALHEIRO A S		
31/01/2019	0000	00000 855 BB C Prazo Admin	77	211.717,34 C
		Soberano		
31/01/2019	0000	00000 999 S A L D O		0,00 C

OBSERVAÇÕES :

Transação efetuada com sucesso por: J8734795 MOAB NOGUEIRA FRANCO.

Serviço de Atendimento ao Consumidor - SAC 0800 729 0722

Ouvidoria BB 0800 729 5678

Para deficientes auditivos 0800 729 0088



Consultas - Investimentos Fundos - Mensal

G333010806048212011
01/02/2019 08:11:45

Cliente	
Agência	86-8
Conta	14212-3 T C E CONTA MOVIMENTO
Mês/ano referência	JANEIRO/2019

S PUBLICO SOBERANO - CNPJS PUBLICO SOBERANO							
Data	Histórico	Valor	Valor IR Prej. Comp.	Valor IOF	Quantidade cotas	Valor cota	Saldo cotas
31/12/2018	SALDO ANTERIOR	1.559.226,26			661.123,989279		
09/01/2019	APLICAÇÃO	10.860.308,42			4.599.728,988699	2,361075717	5.260.852,977978
10/01/2019	RESGATE	10.779.033,15			4.564.463,083774	2,361511738	696.389,894204
	Aplicação 21/12/2018	692.827,50			293.383,043372		
	Aplicação 27/12/2018	868.424,56			367.740,945907		
	Aplicação 09/01/2019	9.217.781,09			3.903.339,094495		
15/01/2019	APLICAÇÃO	1.173.981,53			496.856,974895	2,362815839	1.193.246,869099
16/01/2019	RESGATE	925.910,38			391.794,804692	2,363253338	801.452,064407
	Aplicação 09/01/2019	925.910,38			391.794,804692		
17/01/2019	RESGATE	246.248,68			104.179,746098	2,363690537	697.272,318309
	Aplicação 09/01/2019	246.248,68			104.179,746098		
21/01/2019	RESGATE	29.630,06			12.530,805573	2,364577427	684.741,512736
	Aplicação 09/01/2019	29.630,06			12.530,805573		
22/01/2019	RESGATE	5.000,00			2.114,151719	2,365014750	682.627,361017
	Aplicação 09/01/2019	5.000,00			2.114,151719		
23/01/2019	RESGATE	63.913,96			27.019,742179	2,365454103	655.607,618838
	Aplicação 09/01/2019	63.913,96			27.019,742179		
25/01/2019	RESGATE	5.000,00			2.112,980364	2,366325823	653.494,638474
	Aplicação 09/01/2019	5.000,00			2.112,980364		
30/01/2019	APLICAÇÃO	1.746.813,02			737.783,939199	2,367648477	1.391.278,577673
31/01/2019	RESGATE	211.717,34			89.404,328765	2,368088245	1.301.874,248908
	Aplicação 09/01/2019	211.717,34			89.404,328765		
31/01/2019	SALDO ATUAL	3.082.953,11			1.301.874,248908		1.301.874,248908

Resumo do mês	
SALDO ANTERIOR	1.559.226,26
APLICAÇÕES (+)	13.781.102,97
RESGATES (-)	12.266.453,57
RENDIMENTO BRUTO (+)	9.077,45
IMPOSTO DE RENDA (-)	0,00
IOF (-)	0,00
RENDIMENTO LÍQUIDO	9.077,45
SALDO ATUAL =	3.082.953,11

Valor da Cota	
31/12/2018	2,358447564
31/01/2019	2,368088245

Rentabilidade	
No mês	0,4087
No ano	0,4087
Últimos 12 meses	4,7941

Transação efetuada com sucesso por: J8734795 MOAB NOGUEIRA FRANCO.

Serviço de Atendimento ao Consumidor - SAC 0800 729 0722

Ouvidoria BB 0800 729 5678
Para deficientes auditivos 0800 729 0088



Cliente - Conta atual

Agência 86-8
Conta corrente 14212-3 T C E CONTA MOVIMENTO
Período do extrato 02 / 2019

Lançamentos

Dt. balancete	Dt. movimento	Ag. origem	Lote Histórico	Documento	Valor R\$	Saldo
31/01/2019		0000	00000 000 Saldo Anterior			0,00 C
01/02/2019		0000	14175 976 TED-Crédito em Conta	3.124.120	7.000,00 C	
			104 2490 11047849000137 ASSOC NAC DOS			
01/02/2019		0000	00000 345 BB C Prazo Admin Soberano	77	7.000,00 D	0,00 C
08/02/2019		0000	14175 976 TED-Crédito em Conta	4.610.682	721.733,11 C	
			104 4204 1409655000180 CONTA GRAFICA			
08/02/2019		0000	14175 976 TED-Crédito em Conta	33.232.088	15.935.422,47 C	
			104 4204 1409655000180 CONTA GRAFICA			
08/02/2019		0000	14134 669 Devolução	100.390.800.005.230	63.620,70 C	
			000002521			
08/02/2019		0000	14134 669 Devolução	100.390.800.005.230	531,83 C	
			000002524			
08/02/2019		4834	15092 243 Ch.Avulso entre Agências	5	2.367,73 D	
08/02/2019		4834	15092 243 Ch.Avulso entre Agências	6	6.660,03 D	
08/02/2019		4834	15092 438 TED	11.002	16.887,11 D	
			756 3064 21709477000110 OUROE SERVICOS			
08/02/2019		4834	15092 438 TED	23.001	1.058,40 D	
			756 3062 20771562000146 LOCALIZA GOIAS			
08/02/2019		4834	15092 438 TED	29.002	9.663,68 D	
			341 7209 09814909000158 MASTER PROD P			
08/02/2019		4834	15092 438 TED	48.001	1.331,03 D	
			104 2274 00961053000179 FONSECA MARTIN			
08/02/2019		4834	15092 243 Ch.Avulso entre Agências	51.002	5.609,59 D	
08/02/2019		4834	15092 243 Ch.Avulso entre Agências	51.003	129.308,61 D	
08/02/2019		4834	15092 438 TED	54.001	825,00 D	
			104 2981 00053379098191 JOSE CARLOS DA			
08/02/2019		4834	15092 438 TED	62.002	1.593,07 D	
			237 3765 05623514000206 ON LINE CLIPPI			
08/02/2019		4834	15092 438 TED	82.001	1.210,88 D	
			756 3069 20483193000196 BRASIDAS EIREL			
08/02/2019		4834	15092 438 TED	83.001	990,00 D	
			237 0120 68886605000165 MARTE EQUIPAME			
08/02/2019		4834	15092 438 TED	88.002	1.904,02 D	
			237 2147 09214319000194 APAR CONSTRUCO			
08/02/2019		4834	15092 243 Ch.Avulso entre Agências	93.001	72.200,00 D	
08/02/2019		4834	15092 438 TED	109.005	11.041,74 D	
			237 2147 09214319000194 APAR CONSTRUCO			
08/02/2019		4834	15092 438 TED	448.020	4.160,00 D	
			237 2147 09214319000194 APAR CONSTRUCO			
08/02/2019		4834	15092 243 Ch.Avulso entre Agências	1.128.004	194.308,78 D	
08/02/2019		0086	99015 470 Transferência enviada	553.336.000.299.370	930,85 D	
			08/02 3336 CIEE CENT 00002291730000114			
08/02/2019		0000	13134 250 Folha de Pagamento	4.452	101.812,34 D	
08/02/2019		0000	13134 250 Folha de Pagamento	4.453	12.727.316,92 D	
08/02/2019		0000	13134 250 Folha de Pagamento	4.456	95.065,77 D	
08/02/2019		0000	13134 211 Pagamentos Diversos	4.458	453.041,20 D	
08/02/2019		0000	13134 250 Folha de Pagamento	4.461	18.920,42 D	

08/02/2019	0000	13105 393 TED Transf.Eletr.Disponiv	20.801	2.495.225,49 D	
		104 4204 018867930000102 FUNDO FINANCE			
08/02/2019	0000	13105 363 Pagto conta telefone	20.802	277,05 D	
		BRASIL TELECOM (GO)/(TO)			
08/02/2019	0000	13113 310 Tar DOC/TED Eletrônico	830.390.900.199.116	10,18 D	
		Tarifa referente a 08/02/2019			
08/02/2019	0000	00000 345 BB C Prazo Admin	77	367.588,22 D	0,00 C
		Soberano			
11/02/2019	4834	15092 438 TED	6.001	55.563,75 D	
		341 6256 01283274000106 CAMP GOIANIA			
11/02/2019	4834	15092 438 TED	8.001	20.766,80 D	
		104 4204 01246693000160 IPASGO			
11/02/2019	4834	15092 438 TED	11.002	24.001,51 D	
		070 0027 33136888000143 BANCO BRB			
11/02/2019	4834	15092 438 TED	11.007	16.236,69 D	
		025 0001 17167412000113 BANCO ALFA			
11/02/2019	4834	15092 438 TED	20.001	2.367,22 D	
		104 4204 26850496000186 PREVCOM			
11/02/2019	4834	15092 438 TED	21.001	2.367,22 D	
		104 4204 26850496000186 PREVCOM			
11/02/2019	4834	15092 438 TED	22.001	35.970,37 D	
		104 4204 01246693000160 IPASGO			
11/02/2019	4834	15092 438 TED	24.003	64,64 D	
		104 1340 25127705000103 SINDIPUBLICO			
11/02/2019	4834	15092 438 TED	24.005	206,25 D	
		756 3348 01289743000196 ASMEGO			
11/02/2019	4834	15092 438 TED	24.009	1.050,00 D	
		104 2490 11047849000137 AUDICON			
11/02/2019	4834	15092 438 TED	24.012	700,00 D	
		104 0630 37161122000170 ATRICON			
11/02/2019	4834	15092 438 TED	24.013	59.543,14 D	
		070 0027 33136888000143 BANCO BRB			
11/02/2019	4834	15092 438 TED	24.014	10.042,36 D	
		756 1004 09552111000185 COOP CREDITO M			
11/02/2019	4834	15092 438 TED	24.015	39.405,44 D	
		025 0001 17167412000113 BANCO ALFA			
11/02/2019	0000	13134 438 Pagamentos Diversos	2.735	395.907,74 D	
11/02/2019	0000	13134 250 Folha de Pagamento	2.738	1.144,00 D	
11/02/2019	0000	13134 250 Folha de Pagamento	2.739	33.627,43 D	
11/02/2019	0000	13105 303 Pagto via Auto-Atend.BB	21.101	56,93 D	
		PREFEITURA MUN GOIANIA GO			
11/02/2019	0000	13105 303 Pagto via Auto-Atend.BB	21.102	277,35 D	
		PREFEITURA MUN GOIANIA GO			
11/02/2019	0000	13105 303 Pagto via Auto-Atend.BB	21.103	40,00 D	
		PREFEITURA MUN GOIANIA GO			
11/02/2019	0000	13105 375 Impostos	21.104	12,00 D	
		DARE - COD BARRAS			
11/02/2019	0000	13105 303 Pagto via Auto-Atend.BB	21.105	21,60 D	
		PREFEITURA MUN GOIANIA GO			
11/02/2019	0000	13105 303 Pagto via Auto-Atend.BB	21.106	344,63 D	
		PREFEITURA MUN GOIANIA GO			
11/02/2019	0000	13105 303 Pagto via Auto-Atend.BB	21.123	116,60 D	
		PREFEITURA MUN GOIANIA GO			
11/02/2019	0000	13105 196 INSS Arrecadação	21.125	26.495,21 D	
		GPS- Ident.: 482840000138 - 01/2019			
11/02/2019	0000	13105 196 INSS Arrecadação	21.126	4.853,25 D	
		GPS- Ident.: 1569755000174 - 01/2019			
11/02/2019	0000	13105 303 Pagto via Auto-Atend.BB	21.127	12.043,28 D	
		PREFEITURA MUN GOIANIA GO			
11/02/2019	0000	13105 303 Pagto via Auto-Atend.BB	21.128	2.206,02 D	
		PREFEITURA MUN GOIANIA GO			
11/02/2019	0000	13105 375 Impostos	21.129	1.306,15 D	
		DARE - COD BARRAS			
11/02/2019	0000	13105 375 Impostos	21.130	2.408,66 D	
		DARE - COD BARRAS			

11/02/2019	0000	13105 375 Impostos		21.131	441,21 D	
		DARE - COD BARRAS				
11/02/2019	0000	13105 375 Impostos		21.132	8.403,45 D	
		FGTS ARRECADACAO GRF				
11/02/2019	0000	13105 144 Transferência Agendada	58.600.000.028.577		7.778,80 D	
		08/02 0586 28577-3 METALPOX IND E				
11/02/2019	0000	13105 144 Transferência Agendada	112.600.000.969.522		1.900,00 D	
		08/02 1126 969522-2 CELMAR RECH				
11/02/2019	0000	13105 144 Transferência Agendada	122.200.000.058.805		15.661,03 D	
		08/02 1222 58805-9 VISUAL SISTEMA				
11/02/2019	0000	13105 144 Transferência Agendada	123.100.000.133.676		37.083,24 D	
		08/02 1231 133676-2 DALETH VEICULO				
11/02/2019	0000	13105 144 Transferência Agendada	124.200.000.046.878		7.628,22 D	
		08/02 1242 46878-9 IMPAR COMERCIO				
11/02/2019	0000	13105 144 Transferência Agendada	124.200.000.116.815		36.619,95 D	
		08/02 1242 116815-0 EMPRESA DE CON				
11/02/2019	0000	13105 144 Transferência Agendada	184.000.000.107.725		3.050,05 D	
		08/02 1840 107725-2 COPEL COMERCIA				
11/02/2019	0000	13105 144 Transferência Agendada	259.100.000.104.444		3.644,92 D	
		08/02 2591 104444-3 TRIVALE ADMINI				
11/02/2019	0000	13105 144 Transferência Agendada	259.100.000.104.444		5.101,49 D	
		08/02 2591 104444-3 TRIVALE ADMINI				
11/02/2019	0000	13105 144 Transferência Agendada	259.100.000.104.444		29.031,08 D	
		08/02 2591 104444-3 TRIVALE ADMINI				
11/02/2019	0000	13105 144 Transferência Agendada	348.500.000.050.817		748,00 D	
		08/02 3485 50817-9 VIDA GOIAS UTI				
11/02/2019	0000	13105 144 Transferência Agendada	368.900.000.010.830		225,00 D	
		08/02 3689 10830-8 LUIZ ANTONIO M				
11/02/2019	0000	13105 144 Transferência Agendada	368.900.000.029.417		225,00 D	
		08/02 3689 29417-9 PAULO HENRIQUE				
11/02/2019	0000	13105 144 Transferência Agendada	368.900.000.033.317		1.375,00 D	
		08/02 3689 33317-4 DANIEL MENEZES				
11/02/2019	0000	13105 144 Transferência Agendada	368.900.000.185.582		5.684,63 D	
		08/02 3689 185582-4 PRODUCOES MUSI				
11/02/2019	0000	13105 144 Transferência Agendada	570.100.000.010.643		225,00 D	
		08/02 5701 10643-7 RICARDO SOUZA				
11/02/2019	0000	13105 144 Transferência Agendada	570.100.000.010.643		1.375,00 D	
		08/02 5701 10643-7 RICARDO SOUZA				
11/02/2019	0000	00000 855 BB C Prazo Admin		77	915.347,31 C	0,00 C
		Soberano				
12/02/2019	0000	14175 976 TED-Crédito em Conta		4.364.318	91.058,34 C	
		104 4204 1409655000180 CONTA GRAFICA				
12/02/2019	4834	15092 243 Ch.Avulso entre Agências		7	2.947,39 D	
12/02/2019	0000	00000 345 BB C Prazo Admin		77	88.110,95 D	0,00 C
		Soberano				
13/02/2019	4834	10958 103 Cheque Pago Outra		850.055	29.993,27 D	
		Agência				
13/02/2019	0000	13134 250 Folha de Pagamento		1.631	728,54 D	
13/02/2019	0000	00000 855 BB C Prazo Admin		77	30.721,81 C	0,00 C
		Soberano				
14/02/2019	0000	13105 109 Pagamento de Título		21.401	1.211,21 D	
		BANCO DO BRASIL				
14/02/2019	0000	13105 109 Pagamento de Título		21.402	2.133,04 D	
		BANCO BRADESCO S.A.				
14/02/2019	0000	13105 363 Pagto conta telefone		21.403	2.770,53 D	
		BRASIL TELECOM (GO)/(TO)				
14/02/2019	0000	13105 363 Pagto conta telefone		21.404	15.832,07 D	
		BRASIL TELECOM (GO)/(TO)				
14/02/2019	0000	00000 855 BB C Prazo Admin		77	21.946,85 C	0,00 C
		Soberano				
15/02/2019	4834	10958 830 Depósito Online	48.341.095.800.171		750,00 C	
15/02/2019	0000	14175 983 TED Devolvida		82.001	4.990,00 C	
		AUSENC/DIVGNC NA IDENTF DO CPF/CNPJ				
15/02/2019	4834	15092 438 TED		16.002	15.694,57 D	
		237 2147 09214319000194 APAR CONSTRUCO				
15/02/2019	4834	15092 438 TED		24.007	491,03 D	

756 3348 01289743000196 ASMEGO

15/02/2019	4834	15092 438 TED	44.001	16.031,91 D
		237 5479 10455507000193 APM DE MENDONC		
15/02/2019	4834	15092 438 TED	46.607	818,39 D
		104 2510 08948407000157 GOIANIAPREV		
15/02/2019	4834	15092 438 TED	52.008	7.572,45 D
		104 2274 03883919000169 DESPRAG DEDETI		
15/02/2019	4834	15092 243 Ch.Avulso entre Agências	57.001	1.482,50 D
15/02/2019	4834	15092 438 TED	63.001	23.672,07 D
		341 7938 24336079000194 DIRECTA PRIME		
15/02/2019	4834	15092 438 TED	72.001	660,00 D
		104 2274 00037569031172 ANTONIO ARISTI		
15/02/2019	4834	15092 438 TED	75.001	1.000,00 D
		341 6256 01283274000106 CAMP GOIANIA		
15/02/2019	4834	15092 438 TED	80.001	4.770,00 D
		104 2079 00028069277149 RUTE MALVINA S		
15/02/2019	4834	15092 438 TED	82.001	4.990,00 D
		237 3761 00052955745120 ROSANE CUNHA L		
15/02/2019	4834	15092 438 TED	88.003	1.486,55 D
		237 2147 09214319000194 APAR CONSTRUCO		
15/02/2019	4834	15092 438 TED	108.801	1.269,00 D
		237 2147 09214319000194 APAR CONSTRUCO		
15/02/2019	4834	15092 438 TED	109.006	6.999,00 D
		237 2147 09214319000194 APAR CONSTRUCO		
15/02/2019	4834	15092 438 TED	463.001	21.018,54 D
		104 4204 01246693000160 IPASGO		
15/02/2019	4834	15092 438 TED	466.001	67,32 D
		104 2510 02371916000183 IMAS		
15/02/2019	4834	15092 438 TED	466.002	125,55 D
		237 0140 06097749000185 FUNPREVAR		
15/02/2019	4834	15092 438 TED	466.003	182,50 D
		104 0795 06324752000194 FUMPRESI		
15/02/2019	4834	15092 438 TED	466.005	304,77 D
		104 2510 02371916000183 IMAS		
15/02/2019	4834	15092 438 TED	466.006	734,58 D
		104 3136 04927847000177 SENAPREV		
15/02/2019	4834	15092 438 TED	466.007	34.649,69 D
		104 4204 01246693000160 IPASGO		
15/02/2019	4834	15092 438 TED	471.001	331,81 D
		104 0795 06324752000194 FUMPRESI		
15/02/2019	4834	15092 438 TED	473.001	291,75 D
		104 2510 02371916000183 IMAS		
15/02/2019	4834	15092 438 TED	474.001	1.198,70 D
		104 3136 04927847000177 SENAPREV		
15/02/2019	4834	15092 438 TED	475.001	1.098,56 D
		104 2510 08948407000157 GOIANIAPREV		
15/02/2019	4834	15092 438 TED	476.001	182,61 D
		237 0140 06097749000185 FUNPREVAR		
15/02/2019	0000	13105 109 Pagamento de Título	21.501	386,05 D
		BANCO BRADESCO S.A.		
15/02/2019	0000	13105 303 Pagto via Auto-Atend.BB	21.503	398,55 D
		PREFEITURA MUN GOIANIA GO		
15/02/2019	0000	13105 303 Pagto via Auto-Atend.BB	21.505	238,80 D
		PREFEITURA MUN GOIANIA GO		
15/02/2019	0000	13105 303 Pagto via Auto-Atend.BB	21.506	162,50 D
		PREFEITURA MUN GOIANIA GO		
15/02/2019	0000	13105 303 Pagto via Auto-Atend.BB	21.507	741,26 D
		PREFEITURA MUN GOIANIA GO		
15/02/2019	0000	13105 375 Impostos	21.512	156,00 D
		DARE - COD BARRAS		
15/02/2019	0000	13105 144 Transferência Agendada	8.600.000.015.057	11.877,55 D
		14/02 0086 15057-6 TCE - FMTCE-GO		
15/02/2019	0000	13105 144 Transferência Agendada	8.600.000.015.057	17.577,22 D
		14/02 0086 15057-6 TCE - FMTCE-GO		
15/02/2019	0000	13105 144 Transferência Agendada	9.500.000.028.782	0,10 D

				14/02 0095 28782-2 S VALE COML EI			
15/02/2019	0000	13105	144	Transferência Agendada	29.900.000.090.867	32.527,67 D	
				14/02 0299 90867-3 MICRO S E EIRE			
15/02/2019	0000	13105	144	Transferência Agendada	29.900.000.090.867	1.353,33 D	
				14/02 0299 90867-3 MICRO S E EIRE			
15/02/2019	0000	13105	144	Transferência Agendada	145.200.000.032.049	306,05 D	
				14/02 1452 32049-8 APARECIDAPREV			
15/02/2019	0000	13105	144	Transferência Agendada	145.200.000.032.049	292,75 D	
				14/02 1452 32049-8 APARECIDAPREV			
15/02/2019	0000	13105	144	Transferência Agendada	338.200.000.118.170	2.931,50 D	
				14/02 3382 118170-X MODULO ENGENHA			
15/02/2019	0000	13105	144	Transferência Agendada	348.300.000.115.774	86,43 D	
				14/02 3483 115774-4 TOALHEIRO A S			
15/02/2019	0000	00000		855 BB C Prazo Admin Soberano	77	210.419,61 C	0,00 C
18/02/2019	4834	15092	438	TED	38	4.990,00 D	
				237 3761 00052955745120 ROSANE CUNHA L			
18/02/2019	0000	00000		855 BB C Prazo Admin Soberano	77	5.000,00 C	10,00 C
20/02/2019	0000	13105	109	Pagamento de Título	22.002	4.537,20 D	
				BANCO DO BRASIL			
20/02/2019	0000	13105	303	Pagto via Auto-Atend.BB	22.003	25,09 D	
				PREFEITURA MUN GOIANIA GO			
20/02/2019	0000	13105	109	Pagamento de Título	22.004	476,71 D	
				BANCO DO BRASIL S/A - BRASILIA			
20/02/2019	0000	13105	144	Transferência Agendada	347.800.000.053.941	6.873,33 D	
				14/02 3478 53941-4 EVOLUE SERVICO			
20/02/2019	0000	00000		855 BB C Prazo Admin Soberano	77	11.902,33 C	0,00 C
21/02/2019	0000	13105	109	Pagamento de Título	22.101	194,98 D	
				BANCO DO BRASIL			
21/02/2019	0000	13105	393	TED Transf.Eletr.Disponiv	22.104	450,00 D	
				104 1394 02038025193 JOSE DIVINO LOPES			
21/02/2019	0000	13105	144	Transferência Agendada	570.100.000.026.245	225,00 D	
				20/02 5701 26245-5 FERNANDO SANTO			
21/02/2019	0000	13105	144	Transferência Agendada	861.700.000.027.190	900,00 D	
				20/02 8617 27190-X VALDO DE SOUSA			
21/02/2019	0000	13113	310	Tar DOC/TED Eletrônico	820.521.200.389.442	10,18 D	
				Tarifa referente a 21/02/2019			
21/02/2019	0000	00000		855 BB C Prazo Admin Soberano	77	5.000,00 C	3.219,84 C
22/02/2019	0000	13105	393	TED Transf.Eletr.Disponiv	22.202	450,00 D	
				104 1298 36209309615 EDMARIO DE CASTRO			
22/02/2019	0000	13105	393	TED Transf.Eletr.Disponiv	22.204	450,00 D	
				104 2970 00807916110 JALES BARBOSA DE			
22/02/2019	0000	13105	393	TED Transf.Eletr.Disponiv	22.207	275,00 D	
				104 2079 09197214191 ANTONIO PERIGO DE			
22/02/2019	0000	13105	393	TED Transf.Eletr.Disponiv	22.208	450,00 D	
				104 2444 54593050987 FLORINDO BRAGA CO			
22/02/2019	0000	13105	144	Transferência Agendada	368.900.000.010.568	275,00 D	
				21/02 3689 10568-6 VALDEIR LUIZ D			
22/02/2019	0000	13105	144	Transferência Agendada	368.900.000.010.977	225,00 D	
				21/02 3689 10977-0 GEOVANNI LAURI			
22/02/2019	0000	13105	144	Transferência Agendada	570.100.000.011.122	675,00 D	
				21/02 5701 11122-8 CARLITO SALES			
22/02/2019	0000	13105	144	Transferência Agendada	808.800.000.007.312	550,00 D	
				21/02 8088 7312-1 BRUNO B CARVAL			
22/02/2019	0000	13113	310	Tar DOC/TED Eletrônico	820.531.200.175.804	10,18 D	
				Tarifa referente a 22/02/2019			
22/02/2019	0000	13113	310	Tar DOC/TED Eletrônico	820.531.200.175.805	10,18 D	
				Tarifa referente a 22/02/2019			
22/02/2019	0000	13113	310	Tar DOC/TED Eletrônico	820.531.200.175.806	10,18 D	
				Tarifa referente a 22/02/2019			
22/02/2019	0000	13113	310	Tar DOC/TED Eletrônico	820.531.200.175.807	10,18 D	
				Tarifa referente a 22/02/2019			
				855 BB C Prazo Admin			4.829,12

22/02/2019	0000	00000	Soberano	77	5.000,00 C	C
25/02/2019	0000	13105 363	Pagto conta telefone	22.501	2.552,18 D	2.276,94 C
			BRASIL TELECOM (GO)/(TO)			
27/02/2019	0000	14175 976	TED-Crédito em Conta	33.197.061	2.173.245,47 C	
			104 4204 1409655000180 CONTA GRAFICA			
27/02/2019	0000	13105 393	TED Transf.Eletr.Disponiv	22.701	2.164.881,38 D	
			104 4204 001409580000138 ESTADO DE GOI			
27/02/2019	0000	13113 310	Tar DOC/TED Eletrônico	820.581.200.510.253	10,18 D	
			Tarifa referente a 27/02/2019			
27/02/2019	0000	00000	345 BB C Prazo Admin Soberano	77	10.630,85 D	0,00 C
28/02/2019	0000	14175 976	TED-Crédito em Conta	33.183.998	2.000.000,00 C	
			104 4204 1409655000180 CONTA GRAFICA			
28/02/2019	4834	15092 243	Ch.Avulso entre Agências	52.004	186.347,73 D	
28/02/2019	4834	15092 243	Ch.Avulso entre Agências	86.001	58.095,07 D	
28/02/2019	0000	13105 109	Pagamento de Título	22.801	386,05 D	
			BANCO BRADESCO S.A.			
28/02/2019	0000	13105 361	Pgto conta água	22.802	19.135,12 D	
			SANEAMENTO DE GOIAS SA			
28/02/2019	0000	13105 109	Pagamento de Título	22.803	69.916,27 D	
			BANCO SANTANDER (BRASIL) S.A.			
28/02/2019	0000	13105 375	Impostos	22.804	2.332,83 D	
			DARE - COD BARRAS			
28/02/2019	0000	13105 393	TED Transf.Eletr.Disponiv	22.805	9.005,22 D	
			341 0654 011162311000173 RICARDO DE SO			
28/02/2019	0000	13105 196	INSS Arrecadação	22.806	28.439,36 D	
			GPS- Ident.: 3143181000101 - 02/2019			
28/02/2019	0000	13105 393	TED Transf.Eletr.Disponiv	22.807	497,54 D	
			237 2147 009214319000194 APAR CONSTRUC			
28/02/2019	0000	13105 393	TED Transf.Eletr.Disponiv	22.809	1.390,80 D	
			237 2147 009214319000194 APAR CONSTRUC			
28/02/2019	0000	13105 303	Pagto via Auto-Atend.BB	22.811	741,26 D	
			PREFEITURA MUN GOIANIA GO			
28/02/2019	0000	13105 363	Pagto conta telefone	22.812	3.298,72 D	
			CLARO CO DDD 61 A 69			
28/02/2019	0000	13105 375	Impostos	22.814	115,58 D	
			DARE - COD BARRAS			
28/02/2019	0000	13105 303	Pagto via Auto-Atend.BB	22.815	11.664,14 D	
			PREFEITURA MUN GOIANIA GO			
28/02/2019	0000	13105 375	Impostos	22.816	513,32 D	
			DARE - COD BARRAS			
28/02/2019	0000	13105 362	Pagamento conta luz	22.817	71.533,64 D	
			CELG			
28/02/2019	0000	13105 303	Pagto via Auto-Atend.BB	22.818	12.926,98 D	
			PREFEITURA MUN GOIANIA GO			
28/02/2019	0000	13105 196	INSS Arrecadação	22.819	25.661,11 D	
			GPS- Ident.: 482840000138 - 02/2019			
28/02/2019	0000	13105 303	Pagto via Auto-Atend.BB	22.820	481,56 D	
			PREFEITURA MUN GOIANIA GO			
28/02/2019	0000	13105 375	Impostos	22.821	123,29 D	
			DARE - COD BARRAS			
28/02/2019	0000	13105 393	TED Transf.Eletr.Disponiv	22.822	15.694,57 D	
			237 2147 009214319000194 APAR CONSTRUC			
28/02/2019	0000	13105 375	Impostos	22.824	28,88 D	
			DARE - COD BARRAS			
28/02/2019	0000	13105 303	Pagto via Auto-Atend.BB	22.826	6,24 D	
			PREFEITURA MUN GOIANIA GO			
28/02/2019	0000	13105 109	Pagamento de Título	22.828	1.229,26 D	
			BANCO DO BRASIL			
28/02/2019	0000	13105 303	Pagto via Auto-Atend.BB	22.829	8,72 D	
			PREFEITURA MUN GOIANIA GO			
28/02/2019	0000	13105 393	TED Transf.Eletr.Disponiv	22.830	9.637,12 D	
			341 0654 011162311000173 RICARDO DE SO			
28/02/2019	0000	13105 363	Pagto conta telefone	22.831	1.043,37 D	

cLARO CO DDD 61 A 69				
28/02/2019	0000	13105 303	Pago via Auto-Atend.BB	22.832 513,71 D
PREFEITURA MUN GOIANIA GO				
28/02/2019	0000	13105 375	Impostos	22.833 3.878,10 D
DARE - COD BARRAS				
28/02/2019	0000	13105 393	TED Transf.Eletr.Disponiv	22.834 0,01 D
341 0654 011162311000173 RICARDO DE SO				
28/02/2019	0000	13105 144	Transferência Agendada	331.100.000.022.500 427,28 D
21/02 3311 22500-2 SOLUTI - SOLUC				
28/02/2019	0000	13105 144	Transferência Agendada	331.100.000.023.879 305,76 D
21/02 3311 23879-1 DIGISEC - CERT				
28/02/2019	0000	13105 144	Transferência Agendada	334.700.000.452.239 42.939,68 D
21/02 3347 452239-7 CAST INFORMATI				
28/02/2019	0000	13105 144	Transferência Agendada	334.700.000.452.239 170.355,56 D
21/02 3347 452239-7 CAST INFORMATI				
28/02/2019	0000	13105 144	Transferência Agendada	348.300.000.023.856 4.746,63 D
21/02 3483 23856-2 S C E AUTOMACA				
28/02/2019	0000	13105 144	Transferência Agendada	590.200.000.000.106 2.200,00 D
21/02 5902 106-6 LA VIOLETERA C				
28/02/2019	0000	13113 310	Tar DOC/TED Eletrônico	840.591.200.677.061 2,53 D
Tarifa referente a 28/02/2019				
28/02/2019	0000	13113 310	Tar DOC/TED Eletrônico	840.591.200.677.062 2,53 D
Tarifa referente a 28/02/2019				
28/02/2019	0000	13113 310	Tar DOC/TED Eletrônico	840.591.200.677.063 2,53 D
Tarifa referente a 28/02/2019				
28/02/2019	0000	13113 310	Tar DOC/TED Eletrônico	840.591.200.677.064 2,53 D
Tarifa referente a 28/02/2019				
28/02/2019	0000	13113 310	Tar DOC/TED Eletrônico	840.591.200.677.065 2,53 D
Tarifa referente a 28/02/2019				
28/02/2019	0000	13113 310	Tar DOC/TED Eletrônico	840.591.200.677.066 2,53 D
Tarifa referente a 28/02/2019				
28/02/2019	0000	00000	345 BB C Prazo Admin Soberano	77 1.244.364,34 D
28/02/2019	0000	00000 999	S A L D O	0,00 C

OBSERVAÇÕES:

Transação efetuada com sucesso por: J8734795 MOAB NOGUEIRA FRANCO.

Serviço de Atendimento ao Consumidor - SAC 0800 729 0722

Ouvidoria BB 0800 729 5678

Para deficientes auditivos 0800 729 0088



Consultas - Investimentos Fundos - Mensal

G337010820091481011
01/03/2019 08:28:04

Cliente	
Agência	86-8
Conta	14212-3 T C E CONTA MOVIMENTO
Mês/ano referência	FEVEREIRO/2019

S PUBLICO SOBERANO - CNPJS PUBLICO SOBERANO								
Data	Histórico	Valor	Valor IR	Prej. Comp.	Valor IOF	Quantidade cotas	Valor cota	Saldo cotas
31/01/2019	SALDO ANTERIOR	3.082.953,11				1.301.874,248908		
01/02/2019	APLICAÇÃO	7.000,00				2.955,428962	2,368522502	1.304.829,677870
08/02/2019	APLICAÇÃO	367.588,22				155.052,886839	2,370727998	1.459.882,564709
11/02/2019	RESGATE	915.347,31				386.031,780778	2,371170861	1.073.850,783931
	Aplicação 09/01/2019	159.421,72				67.233,334814		
	Aplicação 15/01/2019	755.925,59				318.798,445964		
12/02/2019	APLICAÇÃO	88.110,95				37.152,446223	2,371605613	1.111.003,230154
13/02/2019	RESGATE	30.721,81				12.951,599864	2,372047494	1.098.051,630290
	Aplicação 15/01/2019	30.721,81				12.951,599864		
14/02/2019	RESGATE	21.946,85				9.250,582937	2,372482918	1.088.801,047353
	Aplicação 15/01/2019	21.946,85				9.250,582937		
15/02/2019	RESGATE	210.419,61				88.675,238584	2,372924092	1.000.125,808769
	Aplicação 15/01/2019	210.419,61				88.675,238584		
18/02/2019	RESGATE	5.000,00				2.106,711558	2,373367147	998.019,097211
	Aplicação 15/01/2019	5.000,00				2.106,711558		
20/02/2019	RESGATE	11.902,33				5.013,093026	2,374248780	993.006,004185
	Aplicação 15/01/2019	11.902,33				5.013,093026		
21/02/2019	RESGATE	5.000,00				2.105,540873	2,374686744	990.900,463312
	Aplicação 15/01/2019	5.000,00				2.105,540873		
22/02/2019	RESGATE	5.000,00				2.105,148539	2,375129311	988.795,314773
	Aplicação 15/01/2019	5.000,00				2.105,148539		
27/02/2019	APLICAÇÃO	10.630,85				4.473,413464	2,376451469	993.268,728237
28/02/2019	APLICAÇÃO	1.244.364,34				523.525,780507	2,376892192	1.516.794,508744
28/02/2019	SALDO ATUAL	3.605.257,02				1.516.794,508744		1.516.794,508744

Resumo do mês	
SALDO ANTERIOR	3.082.953,11
APLICAÇÕES (+)	1.717.694,36
RESGATES (-)	1.205.337,91
RENDIMENTO BRUTO (+)	9.947,46
IMPOSTO DE RENDA (-)	0,00
IOF (-)	0,00
RENDIMENTO LÍQUIDO	9.947,46
SALDO ATUAL =	3.605.257,02

Valor da Cota	
31/01/2019	2,368088245
28/02/2019	2,376892192

Rentabilidade	
No mês	0,3717
No ano	0,7820
Últimos 12 meses	4,8093

Transação efetuada com sucesso por: J8734795 MOAB NOGUEIRA FRANCO.

Serviço de Atendimento ao Consumidor - SAC 0800 729 0722

Ouvidoria BB 0800 729 5678
Para deficientes auditivos 0800 729 0088



Cliente - Conta atual

Agência 86-8
Conta corrente 14212-3 T C E CONTA MOVIMENTO
Período do extrato 03 / 2019

Lançamentos

Dt. balancete	Dt. movimento	Ag. origem	Lote	Histórico	Documento	Valor R\$	Saldo
28/02/2019		0000	00000 000	Saldo Anterior			0,00 C
07/03/2019		0000	13105 375	Impostos	30.701	8.364,09 D	
				FGTS ARRECADACAO GRF			
07/03/2019		0000	00000 855	BB C Prazo Admin Soberano	77	8.364,09 C	0,00 C
08/03/2019		0086	99015 870	Transferência recebida	550.086.000.014.213	3.000,00 C	
				08/03 0086 14213-1 T C E PAGAMENT			
08/03/2019		0000	14175 976	TED-Crédito em Conta	5.933.729	738.605,10 C	
				104 4204 1409655000180 CONTA GRAFICA			
08/03/2019		0000	14175 976	TED-Crédito em Conta	33.397.462	10.407.338,76 C	
				104 4204 1409655000180 CONTA GRAFICA			
08/03/2019		0000	14134 669	Devolução	100.670.800.005.304	22.769,12 C	
				000002540			
08/03/2019		4834	15092 243	Ch.Avulso entre Agências	32	2.367,73 D	
08/03/2019		0000	13134 250	Folha de Pagamento	10.724	7.214.366,88 D	
08/03/2019		0000	13134 250	Folha de Pagamento	10.726	95.591,04 D	
08/03/2019		0000	13105 393	TED Transf.Eletr.Disponiv	30.801	2.506.531,71 D	
				104 4204 018867930000102 FUNDO FINANCE			
08/03/2019		0000	13113 310	Tar DOC/TED Eletrônico	810.671.200.232.580	2,53 D	
				Tarifa referente a 08/03/2019			
08/03/2019		0000	00000 345	BB C Prazo Admin Soberano	77	1.352.853,09 D	0,00 C
11/03/2019		0000	14134 669	Devolução	100.700.800.004.619	1.804,00 C	
				000002553			
11/03/2019		4834	15092 243	Ch.Avulso entre Agências	31	2.947,39 D	
11/03/2019		4834	15092 243	Ch.Avulso entre Agências	33	6.660,03 D	
11/03/2019		4834	15092 243	Ch.Avulso entre Agências	52.005	0,19 D	
11/03/2019		0000	13134 250	Folha de Pagamento	140	120.718,28 D	
11/03/2019		0000	13105 303	Pagto via Auto-Atend.BB	31.101	116,60 D	
				PREFEITURA MUN GOIANIA GO			
11/03/2019		0000	13105 393	TED Transf.Eletr.Disponiv	31.103	52.303,27 D	
				341 6256 001283274000106 CIRCULO DE AP			
11/03/2019		0000	13105 144	Transferência Agendada	368.900.000.185.582	5.684,63 D	
				08/03 3689 185582-4 PRODUCOES MUSI			
11/03/2019		0000	13113 310	Tar DOC/TED Eletrônico	870.701.200.187.176	2,53 D	
				Tarifa referente a 11/03/2019			
11/03/2019		0000	00000 855	BB C Prazo Admin Soberano	77	186.628,92 C	0,00 C
12/03/2019		0000	14175 976	TED-Crédito em Conta	5.477.518	40.751,62 C	
				104 4204 1409655000180 CONTA GRAFICA			
12/03/2019		4834	15092 243	Ch.Avulso entre Agências	140.001	1.105,50 D	
12/03/2019		0000	00000 345	BB C Prazo Admin Soberano	77	39.646,12 D	0,00 C
13/03/2019		4834	10958 103	Cheque Pago Outra Agência	850.056	22.769,12 D	
13/03/2019		0000	00000 855	BB C Prazo Admin Soberano	77	22.769,12 C	0,00 C
15/03/2019		0000	13134 438	Pagamentos Diversos	276	404.635,02 D	
15/03/2019		0000	13134 211	Pagamentos Diversos	277	448.269,14 D	
15/03/2019		0000	13105 393	TED Transf.Eletr.Disponiv	31.503	47.248,82 D	
				237 2147 009214319000194 APAR CONSTRUC			
15/03/2019		0000	13105 393	TED Transf.Eletr.Disponiv	31.505	675,00 D	
				341 5453 07027118610 MARCOS PRATES AGU			
15/03/2019		0000	13105 393	TED Transf.Eletr.Disponiv	31.508	20.763,24 D	
				104 4204 001246693000160 INSTITUTO DE			
15/03/2019		0000	13105 393	TED Transf.Eletr.Disponiv	31.511	35.759,05 D	
				104 4204 001246693000160 INSTITUTO DE			

15/03/2019	0000	13105 393 TED Transf.Eletr.Disponiv	31.512	225,00 D
		104 1394 02038025193 JOSE DIVINO LOPES		
15/03/2019	0000	13105 393 TED Transf.Eletr.Disponiv	31.514	318,93 D
		104 2510 002371916000183 INSTITUTO DE		
15/03/2019	0000	13105 393 TED Transf.Eletr.Disponiv	31.515	206,25 D
		756 3348 001289743000196 ASSOCIACAO DO		
15/03/2019	0000	13105 393 TED Transf.Eletr.Disponiv	31.516	700,00 D
		104 0630 037161122000170 ASSOCIACAO DO		
15/03/2019	0000	13105 393 TED Transf.Eletr.Disponiv	31.517	64,64 D
		104 1340 025127705000103 SINDICATO DOS		
15/03/2019	0000	13105 393 TED Transf.Eletr.Disponiv	31.518	331,81 D
		104 0795 006324752000194 FUNDO MUNICIP		
15/03/2019	0000	13105 393 TED Transf.Eletr.Disponiv	31.519	599,35 D
		104 3136 004927847000177 INSTITUTO DE		
15/03/2019	0000	13105 393 TED Transf.Eletr.Disponiv	31.520	67,32 D
		104 2510 002371916000183 INSTITUTO DE		
15/03/2019	0000	13105 393 TED Transf.Eletr.Disponiv	31.521	130,39 D
		237 0140 006097749000185 FUNDO DE PREV		
15/03/2019	0000	13105 393 TED Transf.Eletr.Disponiv	31.522	552,51 D
		104 2510 031710983000183 FUNDO FINANCE		
15/03/2019	0000	13105 393 TED Transf.Eletr.Disponiv	31.523	367,29 D
		104 3136 004927847000177 INSTITUTO DE		
15/03/2019	0000	13105 393 TED Transf.Eletr.Disponiv	31.524	323,47 D
		104 2510 031711157000159 FUNDO PREVIDE		
15/03/2019	0000	13105 393 TED Transf.Eletr.Disponiv	31.525	491,03 D
		756 3348 001289743000196 ASSOCIACAO DO		
15/03/2019	0000	13105 393 TED Transf.Eletr.Disponiv	31.526	305,58 D
		104 2510 002371916000183 INSTITUTO DE		
15/03/2019	0000	13105 393 TED Transf.Eletr.Disponiv	31.527	875,00 D
		104 2490 011047849000137 ASSOCIACAO NA		
15/03/2019	0000	13105 393 TED Transf.Eletr.Disponiv	31.528	182,50 D
		104 0795 006324752000194 FUNDO MUNICIP		
15/03/2019	0000	13105 144 Transferência Agendada	8.600.000.015.057	3.292,98 D
		14/03 0086 15057-6 TCE - FMTCE-GO		
15/03/2019	0000	13105 144 Transferência Agendada	8.600.000.015.057	5.140,29 D
		14/03 0086 15057-6 TCE - FMTCE-GO		
15/03/2019	0000	13105 144 Transferência Agendada	161.000.000.038.275	675,00 D
		14/03 1610 38275-2 JONAS R CERQUE		
15/03/2019	0000	13105 144 Transferência Agendada	368.900.000.010.568	675,00 D
		14/03 3689 10568-6 VALDEIR LUIZ D		
15/03/2019	0000	13105 144 Transferência Agendada	368.900.000.021.030	225,00 D
		14/03 3689 21030-7 LEONARDO ROCHA		
15/03/2019	0000	13105 144 Transferência Agendada	368.900.000.023.251	675,00 D
		14/03 3689 23251-3 JOSUE PEREIRA		
15/03/2019	0000	13105 144 Transferência Agendada	368.900.000.031.117	675,00 D
		14/03 3689 31117-0 CELSO HIROKI S		
15/03/2019	0000	13105 144 Transferência Agendada	368.900.000.201.010	675,00 D
		14/03 3689 201010-0 RAQUEL ALMEIDA		
15/03/2019	0000	13113 310 Tar DOC/TED Eletrônico	860.741.000.005.082	2,53 D
		Tarifa referente a 15/03/2019		
15/03/2019	0000	13113 310 Tar DOC/TED Eletrônico	860.741.000.005.083	2,53 D
		Tarifa referente a 15/03/2019		
15/03/2019	0000	13113 310 Tar DOC/TED Eletrônico	860.741.000.005.084	2,53 D
		Tarifa referente a 15/03/2019		
15/03/2019	0000	13113 310 Tar DOC/TED Eletrônico	860.741.000.005.085	2,53 D
		Tarifa referente a 15/03/2019		
15/03/2019	0000	13113 310 Tar DOC/TED Eletrônico	860.741.000.005.086	2,53 D
		Tarifa referente a 15/03/2019		
15/03/2019	0000	13113 310 Tar DOC/TED Eletrônico	860.741.000.005.087	2,53 D
		Tarifa referente a 15/03/2019		
15/03/2019	0000	13113 310 Tar DOC/TED Eletrônico	860.741.000.005.088	2,53 D
		Tarifa referente a 15/03/2019		
15/03/2019	0000	13113 310 Tar DOC/TED Eletrônico	860.741.000.005.089	2,53 D
		Tarifa referente a 15/03/2019		
15/03/2019	0000	13113 310 Tar DOC/TED Eletrônico	860.741.000.005.090	2,53 D

Tarifa referente a 15/03/2019					
15/03/2019	0000	13113 310 Tar DOC/TED Eletrônico	860.741.000.005.091		2,53 D
Tarifa referente a 15/03/2019					
15/03/2019	0000	13113 310 Tar DOC/TED Eletrônico	860.741.000.005.092		2,53 D
Tarifa referente a 15/03/2019					
15/03/2019	0000	13113 310 Tar DOC/TED Eletrônico	860.741.000.005.093		2,53 D
Tarifa referente a 15/03/2019					
15/03/2019	0000	13113 310 Tar DOC/TED Eletrônico	860.741.000.005.094		2,53 D
Tarifa referente a 15/03/2019					
15/03/2019	0000	13113 310 Tar DOC/TED Eletrônico	860.741.000.005.095		2,53 D
Tarifa referente a 15/03/2019					
15/03/2019	0000	13113 310 Tar DOC/TED Eletrônico	860.741.000.005.096		2,53 D
Tarifa referente a 15/03/2019					
15/03/2019	0000	13113 310 Tar DOC/TED Eletrônico	860.741.000.005.097		2,53 D
Tarifa referente a 15/03/2019					
15/03/2019	0000	13113 310 Tar DOC/TED Eletrônico	860.741.000.005.098		2,53 D
Tarifa referente a 15/03/2019					
15/03/2019	0000	13113 310 Tar DOC/TED Eletrônico	860.741.000.005.099		2,53 D
Tarifa referente a 15/03/2019					
15/03/2019	0000	13113 310 Tar DOC/TED Eletrônico	860.741.000.005.100		2,53 D
Tarifa referente a 15/03/2019					
15/03/2019	0000	13113 310 Tar DOC/TED Eletrônico	860.741.000.005.101		2,53 D
Tarifa referente a 15/03/2019					
15/03/2019	0000	00000 855 BB C Prazo Admin Soberano	77	975.175,21 C	0,00 C
18/03/2019	0086	99015 470 Transferência enviada	550.086.000.015.057		19.354,01 D
18/03 0086 15057-6 TCE - FMTCE-GO					
18/03/2019	0086	99015 470 Transferência enviada	550.086.000.015.057		16.526,67 D
18/03 0086 15057-6 TCE - FMTCE-GO					
18/03/2019	0086	99015 470 Transferência enviada	551.452.000.032.049		292,75 D
18/03 1452 32049-8 APARECIDAPREV					
18/03/2019	0086	99015 470 Transferência enviada	551.452.000.032.049		312,69 D
18/03 1452 32049-8 APARECIDAPREV					
18/03/2019	0086	99015 470 Transferência enviada	551.452.000.032.049		326,90 D
18/03 1452 32049-8 APARECIDAPREV					
18/03/2019	0086	99015 470 Transferência enviada	551.452.000.032.049		306,06 D
18/03 1452 32049-8 APARECIDAPREV					
18/03/2019	0086	99015 470 Transferência enviada	551.610.000.038.275		2.025,00 D
18/03 1610 38275-2 JONAS R CERQUE					
18/03/2019	0086	99015 470 Transferência enviada	553.485.000.050.817		748,00 D
18/03 3485 50817-9 VIDA GOIAS UTI					
18/03/2019	0086	99015 470 Transferência enviada	553.689.000.031.117		1.575,00 D
18/03 3689 31117-0 CELSO HIROKI S					
18/03/2019	0086	99015 470 Transferência enviada	553.689.000.033.317		1.575,00 D
18/03 3689 33317-4 DANIEL MENEZES					
18/03/2019	0086	99015 470 Transferência enviada	553.689.000.088.080		1.575,00 D
18/03 3689 88080-9 THIAGO COSTA C					
18/03/2019	0086	99015 470 Transferência enviada	555.902.000.015.104		420,00 D
18/03 5902 15104-1 BATERLANDIA B					
18/03/2019	0000	13105 363 Pagto conta telefone	31.802		2.841,41 D
BRASIL TELECOM (GO)/(TO)					
18/03/2019	0000	13105 363 Pagto conta telefone	31.803		15.975,85 D
BRASIL TELECOM (GO)/(TO)					
18/03/2019	0000	13105 363 Pagto conta telefone	31.804		0,03 D
BRASIL TELECOM (GO)/(TO)					
18/03/2019	0000	13105 393 TED Transf.Eletr.Disponiv	31.805		2.367,22 D
104 4204 026850496000186 FUNDACAO DE P					
18/03/2019	0000	13105 393 TED Transf.Eletr.Disponiv	31.806		293,20 D
104 2510 002371916000183 INSTITUTO DE					
18/03/2019	0000	13105 393 TED Transf.Eletr.Disponiv	31.807		340,68 D
104 2510 031711157000159 FUNDO PREVIDE					
18/03/2019	0000	13105 393 TED Transf.Eletr.Disponiv	31.808		284,55 D
104 2510 031711157000159 FUNDO PREVIDE					
18/03/2019	0000	13105 393 TED Transf.Eletr.Disponiv	31.809		537,30 D
104 2510 031710983000183 FUNDO FINANCE					
18/03/2019	0000	13105 393 TED Transf.Eletr.Disponiv	31.810		643,30 D

			104 2510 031710983000183 FUNDO FINANCE		
18/03/2019	0000	13105 393	TED Transf.Eletr.Disponiv	31.811	67,32 D
			104 2510 002371916000183 INSTITUTO DE		
18/03/2019	0000	13105 393	TED Transf.Eletr.Disponiv	31.812	599,35 D
			104 3136 004927847000177 INSTITUTO DE		
18/03/2019	0000	13105 393	TED Transf.Eletr.Disponiv	31.813	367,29 D
			104 3136 004927847000177 INSTITUTO DE		
18/03/2019	0000	13105 303	Pagto via Auto-Atend.BB	31.814	40,00 D
			PREFEITURA MUN GOIANIA GO		
18/03/2019	0000	13105 393	TED Transf.Eletr.Disponiv	31.815	189,65 D
			237 0140 006097749000185 FUNDO DE PREV		
18/03/2019	0000	13105 393	TED Transf.Eletr.Disponiv	31.816	182,50 D
			104 0795 006324752000194 FUNDO MUNICIP		
18/03/2019	0000	13105 393	TED Transf.Eletr.Disponiv	31.817	331,82 D
			104 0795 006324752000194 FUNDO MUNICIP		
18/03/2019	0000	13105 393	TED Transf.Eletr.Disponiv	31.818	130,39 D
			237 0140 006097749000185 FUNDO DE PREV		
18/03/2019	0000	13105 393	TED Transf.Eletr.Disponiv	31.819	10.776,48 D
			756 1004 009552111000185 COOPERATIVA D		
18/03/2019	0000	13105 393	TED Transf.Eletr.Disponiv	31.820	55.642,13 D
			025 0001 017167412000113 FINANCEIRA AL		
18/03/2019	0000	13105 393	TED Transf.Eletr.Disponiv	31.821	189,66 D
			237 0140 006097749000185 FUNDO DE PREV		
18/03/2019	0000	13105 393	TED Transf.Eletr.Disponiv	31.822	2.367,22 D
			104 4204 026850496000186 FUNDACAO DE P		
18/03/2019	0000	13105 375	Impostos	31.823	12,00 D
			DARE - COD BARRAS		
18/03/2019	0000	13105 393	TED Transf.Eletr.Disponiv	31.824	2.025,00 D
			341 5453 07027118610 MARCOS PRATES AGU		
18/03/2019	0000	13105 144	Transferência Agendada	368.900.000.027.094	1.500,00 D
			14/03 3689 27094-6 MAISA DE CASTR		
18/03/2019	0000	13113 310	Tar DOC/TED Eletrônico	860.771.200.469.820	2,53 D
			Tarifa referente a 18/03/2019		
18/03/2019	0000	13113 310	Tar DOC/TED Eletrônico	860.771.200.469.821	2,53 D
			Tarifa referente a 18/03/2019		
18/03/2019	0000	13113 310	Tar DOC/TED Eletrônico	860.771.200.469.822	2,53 D
			Tarifa referente a 18/03/2019		
18/03/2019	0000	13113 310	Tar DOC/TED Eletrônico	860.771.200.469.823	2,53 D
			Tarifa referente a 18/03/2019		
18/03/2019	0000	13113 310	Tar DOC/TED Eletrônico	860.771.200.469.824	2,53 D
			Tarifa referente a 18/03/2019		
18/03/2019	0000	13113 310	Tar DOC/TED Eletrônico	860.771.200.469.825	2,53 D
			Tarifa referente a 18/03/2019		
18/03/2019	0000	13113 310	Tar DOC/TED Eletrônico	860.771.200.469.826	2,53 D
			Tarifa referente a 18/03/2019		
18/03/2019	0000	13113 310	Tar DOC/TED Eletrônico	860.771.200.469.827	2,53 D
			Tarifa referente a 18/03/2019		
18/03/2019	0000	13113 310	Tar DOC/TED Eletrônico	860.771.200.469.828	2,53 D
			Tarifa referente a 18/03/2019		
18/03/2019	0000	13113 310	Tar DOC/TED Eletrônico	860.771.200.469.829	2,53 D
			Tarifa referente a 18/03/2019		
18/03/2019	0000	13113 310	Tar DOC/TED Eletrônico	860.771.200.469.830	2,53 D
			Tarifa referente a 18/03/2019		
18/03/2019	0000	13113 310	Tar DOC/TED Eletrônico	860.771.200.469.831	2,53 D
			Tarifa referente a 18/03/2019		
18/03/2019	0000	13113 310	Tar DOC/TED Eletrônico	860.771.200.469.832	2,53 D
			Tarifa referente a 18/03/2019		
18/03/2019	0000	13113 310	Tar DOC/TED Eletrônico	860.771.200.469.833	2,53 D
			Tarifa referente a 18/03/2019		
18/03/2019	0000	13113 310	Tar DOC/TED Eletrônico	860.771.200.469.834	2,53 D
			Tarifa referente a 18/03/2019		
18/03/2019	0000	13113 310	Tar DOC/TED Eletrônico	860.771.200.469.835	2,53 D
			Tarifa referente a 18/03/2019		
18/03/2019	0000	13113 310	Tar DOC/TED Eletrônico	860.771.200.469.836	2,53 D
			Tarifa referente a 18/03/2019		

18/03/2019	0000	13113 310 Tar DOC/TED Eletrônico	860.771.200.469.837	2,53 D
		Tarifa referente a 18/03/2019		
18/03/2019	0000	00000 855 BB C Prazo Admin Soberano	77	142.786,97 C 0,00 C
20/03/2019	0086	99015 470 Transferência enviada	550.086.000.014.213	55.274,36 D
		20/03 0086 14213-1 T C E PAGAMENT		
20/03/2019	0086	99015 470 Transferência enviada	550.086.000.014.213	24.552,60 D
		20/03 0086 14213-1 T C E PAGAMENT		
20/03/2019	0086	99015 470 Transferência enviada	550.086.000.014.213	58.055,37 D
		20/03 0086 14213-1 T C E PAGAMENT		
20/03/2019	0086	99015 470 Transferência enviada	553.689.000.010.977	225,00 D
		20/03 3689 10977-0 GEOVANNI LAURI		
20/03/2019	0086	99015 470 Transferência enviada	553.689.000.029.740	1.575,00 D
		20/03 3689 29740-2 MARCELLO VICTO		
20/03/2019	0086	99015 470 Transferência enviada	553.689.000.033.317	225,00 D
		20/03 3689 33317-4 DANIEL MENEZES		
20/03/2019	0000	13105 196 INSS Arrecadação	32.001	4.853,25 D
		GPS- Ident.: 1569755000174 - 02/2019		
20/03/2019	0000	00000 855 BB C Prazo Admin Soberano	77	144.760,58 C 0,00 C
21/03/2019	0000	13105 109 Pagamento de Título	32.101	1.548,30 D
		BANCO DO BRASIL		
21/03/2019	0000	13105 393 TED Transf.Eletr.Disponiv	32.102	470,50 D
		104 2510 031711157000159 FUNDO PREVIDE		
21/03/2019	0000	13105 393 TED Transf.Eletr.Disponiv	32.103	839,89 D
		104 2510 031710983000183 FUNDO FINANCE		
21/03/2019	0000	13105 393 TED Transf.Eletr.Disponiv	32.104	11.608,04 D
		237 2372 059456277000176 ORACLE DO BRA		
21/03/2019	0000	13113 310 Tar DOC/TED Eletrônico	810.801.200.391.437	2,53 D
		Tarifa referente a 21/03/2019		
21/03/2019	0000	13113 310 Tar DOC/TED Eletrônico	810.801.200.391.438	2,53 D
		Tarifa referente a 21/03/2019		
21/03/2019	0000	13113 310 Tar DOC/TED Eletrônico	810.801.200.391.439	2,53 D
		Tarifa referente a 21/03/2019		
21/03/2019	0000	00000 855 BB C Prazo Admin Soberano	77	14.474,32 C 0,00 C
22/03/2019	0000	13105 393 TED Transf.Eletr.Disponiv	32.203	16.887,11 D
		756 3064 021709477000110 OUROE SERVICO		
22/03/2019	0000	13105 144 Transferência Agendada	123.100.000.133.676	37.083,24 D
		20/03 1231 133676-2 DALETH VEICULO		
22/03/2019	0000	13105 144 Transferência Agendada	124.200.000.116.815	36.619,95 D
		20/03 1242 116815-0 EMPRESA DE CON		
22/03/2019	0000	13113 310 Tar DOC/TED Eletrônico	820.811.200.363.636	2,53 D
		Tarifa referente a 22/03/2019		
22/03/2019	0000	00000 855 BB C Prazo Admin Soberano	77	90.592,83 C 0,00 C
26/03/2019	4834	10958 910 Dep Cheque BB Liquidado	48.341.095.800.077	2.718,59 C
26/03/2019	0000	14175 976 TED-Crédito em Conta	33.337.044	2.000.000,00 C
		104 4204 1409655000180 CONTA GRAFICA		
26/03/2019	0000	13105 303 Pagto via Auto-Atend.BB	32.601	2.718,59 D
		FMHIS		
26/03/2019	0000	00000 345 BB C Prazo Admin Soberano	77	2.000.000,00 D 0,00 C
27/03/2019	0000	13105 375 Impostos	32.701	334,12 D
		DARE - COD BARRAS		
27/03/2019	0000	13105 375 Impostos	32.702	2.338,68 D
		DARE - COD BARRAS		
27/03/2019	0000	13105 375 Impostos	32.703	159,11 D
		DARE - COD BARRAS		
27/03/2019	0000	13105 375 Impostos	32.704	361,39 D
		DARE - COD BARRAS		
27/03/2019	0000	13105 363 Pagto conta telefone	32.705	2.477,50 D
		BRASIL TELECOM (GO)/(TO)		
27/03/2019	0000	13105 109 Pagamento de Título	32.706	2.991,36 D
		BANCO DO BRASIL S/A - BRASILIA		
27/03/2019	0000	13105 109 Pagamento de Título	32.707	466,83 D
		BANCO DO BRASIL S/A - BRASILIA		
27/03/2019	0000	00000 855 BB C Prazo Admin Soberano	77	9.128,99 C 0,00 C
28/03/2019	0000	13105 363 Pagto conta telefone	32.801	2.954,35 D
		CLARO CO DDD 61 A 69		

28/03/2019	0000	13105 393 TED Transf.Eletr.Disponiv	32.802	2.588,00 D
		104 0012 025030768000139 ATAN AGENCIA		
28/03/2019	0000	13113 310 Tar DOC/TED Eletrônico	810.871.200.458.551	2,53 D
		Tarifa referente a 28/03/2019		
28/03/2019	0000	00000 855 BB C Prazo Admin Soberano	77	5.544,88 C 0,00 C
29/03/2019	1242	99015 870 Transferência recebida	551.242.000.046.878	11.741,54 C
		29/03 1242 46878-9 IMPAR COMERCIO		
29/03/2019	4834	15092 243 Ch.Avulso entre Agências	94.001	89.200,00 D
29/03/2019	4834	15092 243 Ch.Avulso entre Agências	179.004	229.887,45 D
29/03/2019	4834	15092 243 Ch.Avulso entre Agências	180.002	33.078,25 D
29/03/2019	4834	15092 243 Ch.Avulso entre Agências	217.001	1.800,00 D
29/03/2019	4834	15092 243 Ch.Avulso entre Agências	849.003	3.400,00 D
29/03/2019	4834	15092 243 Ch.Avulso entre Agências	849.004	10.200,00 D
29/03/2019	0000	13105 375 Impostos	32.901	176,76 D
		DARE - COD BARRAS		
29/03/2019	0000	13105 303 Pagto via Auto-Atend.BB	32.902	741,26 D
		PREFEITURA MUN GOIANIA GO		
29/03/2019	0000	13105 375 Impostos	32.903	441,21 D
		DARE - COD BARRAS		
29/03/2019	0000	13105 303 Pagto via Auto-Atend.BB	32.904	10,00 D
		PREFEITURA MUN GOIANIA GO		
29/03/2019	0000	13105 375 Impostos	32.905	34,33 D
		DARE - COD BARRAS		
29/03/2019	0000	13105 361 Pqto conta água	32.906	13.928,05 D
		SANEAMENTO DE GOIAS SA		
29/03/2019	0000	13105 303 Pagto via Auto-Atend.BB	32.907	344,63 D
		PREFEITURA MUN GOIANIA GO		
29/03/2019	0000	13105 303 Pagto via Auto-Atend.BB	32.908	5,40 D
		PREFEITURA MUN GOIANIA GO		
29/03/2019	0000	13105 303 Pagto via Auto-Atend.BB	32.909	21,60 D
		PREFEITURA MUN GOIANIA GO		
29/03/2019	0000	13105 303 Pagto via Auto-Atend.BB	32.910	56,43 D
		PREFEITURA MUN GOIANIA GO		
29/03/2019	0000	13105 303 Pagto via Auto-Atend.BB	32.911	277,35 D
		PREFEITURA MUN GOIANIA GO		
29/03/2019	0000	13105 196 INSS Arrecadação	32.912	25.725,43 D
		GPS- Ident.: 482840000138 - 02/2019		
29/03/2019	0000	13105 303 Pagto via Auto-Atend.BB	32.913	11.693,38 D
		PREFEITURA MUN GOIANIA GO		
29/03/2019	0000	13105 303 Pagto via Auto-Atend.BB	32.914	1.222,44 D
		PREFEITURA MUN GOIANIA GO		
29/03/2019	0000	13105 303 Pagto via Auto-Atend.BB	32.915	2.206,02 D
		PREFEITURA MUN GOIANIA GO		
29/03/2019	0000	13105 375 Impostos	32.916	5.190,00 D
		DARE - COD BARRAS		
29/03/2019	0000	13105 196 INSS Arrecadação	32.917	20.771,81 D
		GPS- Ident.: 8612725000142 - 03/2019		
29/03/2019	0000	13105 303 Pagto via Auto-Atend.BB	32.918	9.441,73 D
		PREFEITURA MUN GOIANIA GO		
29/03/2019	0000	13105 393 TED Transf.Eletr.Disponiv	32.919	490,00 D
		237 2838 010414513000100 CHAVEIRO E CA		
29/03/2019	0000	13105 393 TED Transf.Eletr.Disponiv	32.935	24.321,88 D
		341 7938 024336079000194 DIRECTA PRIME		
29/03/2019	0000	13105 393 TED Transf.Eletr.Disponiv	32.936	8.302,00 D
		237 2147 009214319000194 APAR CONSTRUC		
29/03/2019	0000	13105 393 TED Transf.Eletr.Disponiv	32.937	9.663,68 D
		341 7209 009814909000158 MASTER PRODUC		
29/03/2019	0000	13105 393 TED Transf.Eletr.Disponiv	32.938	1.058,40 D
		756 3062 020771562000146 LOCALIZA GOIA		
29/03/2019	0000	13105 393 TED Transf.Eletr.Disponiv	32.939	10.448,72 D
		341 8095 006984836000154 INTELIGENCIA		
29/03/2019	0000	13105 393 TED Transf.Eletr.Disponiv	32.940	1.593,57 D
		237 3765 005623514000206 ON LINE CLIPP		
29/03/2019	0000	13105 393 TED Transf.Eletr.Disponiv	32.941	15.694,57 D
		237 2147 009214319000194 APAR CONSTRUC		

29/03/2019	0000	13105 393 TED Transf.Eletr.Disponiv	32.942	660,00 D
		104 2274 37569031172 ANTONIO ARISTINO		
29/03/2019	0000	13105 393 TED Transf.Eletr.Disponiv	32.943	559,52 D
		104 2274 000961053000179 FONSECA MARTI		
29/03/2019	0000	13105 393 TED Transf.Eletr.Disponiv	32.944	59.899,56 D
		341 4433 001884133000130 PASSWORD INFO		
29/03/2019	0000	13105 393 TED Transf.Eletr.Disponiv	32.946	2.025,00 D
		104 2981 53379098191 JOSE CARLOS DA SI		
29/03/2019	0000	13105 393 TED Transf.Eletr.Disponiv	32.948	6.060,00 D
		237 2147 009214319000194 APAR CONSTRUC		
29/03/2019	0000	13105 393 TED Transf.Eletr.Disponiv	32.949	10.448,72 D
		341 8095 006984836000154 INTELIGENCIA		
29/03/2019	0000	13105 375 Impostos	32.950	159,11 D
		DARE - COD BARRAS		
29/03/2019	0000	13105 393 TED Transf.Eletr.Disponiv	32.951	90,00 D
		237 3229 018500164000143 L K A GESTAO		
29/03/2019	0000	13105 303 Pagto via Auto-Atend.BB	32.953	157,44 D
		PREFEITURA MUN GOIANIA GO		
29/03/2019	0000	13105 362 Pagamento conta luz	32.955	68.338,46 D
		CELG		
29/03/2019	0000	13105 196 INSS Arrecadação	32.957	700,00 D
		GPS- Ident.: 2291730000114 - 03/2019		
29/03/2019	0000	13105 393 TED Transf.Eletr.Disponiv	32.960	1.650,00 D
		341 4644 76471390106 HELOISA RODRIGUES		
29/03/2019	0000	13105 393 TED Transf.Eletr.Disponiv	32.963	1.575,00 D
		104 2970 00807916110 JALES BARBOSA DE		
29/03/2019	0000	13105 375 Impostos	32.964	73,12 D
		DARE - COD BARRAS		
29/03/2019	0000	13105 393 TED Transf.Eletr.Disponiv	32.966	4.801,88 D
		341 8095 006984836000154 INTELIGENCIA		
29/03/2019	0000	13105 393 TED Transf.Eletr.Disponiv	32.968	1.575,00 D
		104 2079 09197214191 ANTONIO PERIGO DE		
29/03/2019	0000	13105 303 Pagto via Auto-Atend.BB	32.971	24,57 D
		PREFEITURA MUN GOIANIA GO		
29/03/2019	0000	13105 363 Pagto conta telefone	32.973	1.021,92 D
		CLARO CO DDD 61 A 69		
29/03/2019	0000	13105 393 TED Transf.Eletr.Disponiv	32.975	1.400,00 D
		104 1009 005046970000141 ANITA VIDRACA		
29/03/2019	0000	13105 393 TED Transf.Eletr.Disponiv	32.976	16.031,91 D
		237 5479 010455507000193 APM DE MENDON		
29/03/2019	0000	13105 144 Transferência Agendada	112.600.000.730.160	3.500,00 D
		27/03 1126 730160-X JOSE AMAURY ME		
29/03/2019	0000	13105 144 Transferência Agendada	122.200.000.058.805	15.661,03 D
		20/03 1222 58805-9 VISUAL SISTEMA		
29/03/2019	0000	13105 144 Transferência Agendada	124.200.000.046.878	10.166,93 D
		20/03 1242 46878-9 IMPAR COMERCIO		
29/03/2019	0000	13105 144 Transferência Agendada	124.200.000.046.878	11.741,54 D
		20/03 1242 46878-9 IMPAR COMERCIO		
29/03/2019	0000	13105 144 Transferência Agendada	124.200.000.046.878	11.741,54 D
		21/03 1242 46878-9 IMPAR COMERCIO		
29/03/2019	0000	13105 144 Transferência Agendada	155.700.000.300.643	2.254,55 D
		20/03 1557 300643-3 ACERBI CURSOS		
29/03/2019	0000	13105 144 Transferência Agendada	161.000.000.038.275	2.025,00 D
		27/03 1610 38275-2 JONAS R CERQUE		
29/03/2019	0000	13105 144 Transferência Agendada	161.000.000.128.018	1.332,00 D
		27/03 1610 128018-X SARAIVA DISTRI		
29/03/2019	0000	13105 144 Transferência Agendada	161.000.000.128.018	8.140,00 D
		27/03 1610 128018-X SARAIVA DISTRI		
29/03/2019	0000	13105 144 Transferência Agendada	161.000.000.128.018	1.325,00 D
		27/03 1610 128018-X SARAIVA DISTRI		
29/03/2019	0000	13105 144 Transferência Agendada	161.000.000.128.018	2.604,00 D
		27/03 1610 128018-X SARAIVA DISTRI		
29/03/2019	0000	13105 144 Transferência Agendada	259.100.000.104.444	3.226,39 D
		20/03 2591 104444-3 TRIVALE ADMINI		
29/03/2019	0000	13105 144 Transferência Agendada	259.100.000.104.444	6.135,75 D

20/03 2591 104444-3 TRIVALE ADMINI					
29/03/2019	0000	13105 144	Transferência Agendada	259.100.000.104.444	11.778,92 D
20/03 2591 104444-3 TRIVALE ADMINI					
29/03/2019	0000	13105 144	Transferência Agendada	259.100.000.104.444	3.242,58 D
20/03 2591 104444-3 TRIVALE ADMINI					
29/03/2019	0000	13105 144	Transferência Agendada	259.100.000.104.444	17.172,66 D
20/03 2591 104444-3 TRIVALE ADMINI					
29/03/2019	0000	13105 144	Transferência Agendada	304.100.000.033.515	5.158,00 D
20/03 3041 33515-0 LL C E EIRELI					
29/03/2019	0000	13105 144	Transferência Agendada	347.800.000.053.941	7.189,33 D
20/03 3478 53941-4 EVOLUE SERVICO					
29/03/2019	0000	13105 144	Transferência Agendada	348.300.000.052.510	264,60 D
20/03 3483 52510-3 CAD - IMPRESSO					
29/03/2019	0000	13105 144	Transferência Agendada	348.300.000.115.774	150,75 D
20/03 3483 115774-4 TOALHEIRO A S					
29/03/2019	0000	13105 144	Transferência Agendada	359.900.000.967.982	310.596,45 D
20/03 3599 967982-0 UMA AUTOMACAO					
29/03/2019	0000	13105 144	Transferência Agendada	359.900.000.967.982	0,01 D
20/03 3599 967982-0 UMA AUTOMACAO					
29/03/2019	0000	13105 144	Transferência Agendada	368.900.000.010.977	2.025,00 D
27/03 3689 10977-0 GEOVANNI LAURI					
29/03/2019	0000	13105 144	Transferência Agendada	368.900.000.028.631	1.375,00 D
27/03 3689 28631-1 LICARDINO SIQU					
29/03/2019	0000	13105 144	Transferência Agendada	368.900.000.029.417	1.800,00 D
27/03 3689 29417-9 PAULO HENRIQUE					
29/03/2019	0000	13105 144	Transferência Agendada	368.900.000.031.117	2.025,00 D
27/03 3689 31117-0 CELSO HIROKI S					
29/03/2019	0000	13105 144	Transferência Agendada	368.900.000.033.317	1.800,00 D
27/03 3689 33317-4 DANIEL MENEZES					
29/03/2019	0000	13105 144	Transferência Agendada	438.300.000.019.321	33.332,00 D
27/03 4383 19321-6 ACESSORIOS E M					
29/03/2019	0000	13113 310	Tar DOC/TED Eletrônico	820.881.200.180.289	2,53 D
Tarifa referente a 29/03/2019					
29/03/2019	0000	13113 310	Tar DOC/TED Eletrônico	820.881.200.180.290	2,53 D
Tarifa referente a 29/03/2019					
29/03/2019	0000	13113 310	Tar DOC/TED Eletrônico	820.881.200.180.291	2,53 D
Tarifa referente a 29/03/2019					
29/03/2019	0000	13113 310	Tar DOC/TED Eletrônico	820.881.200.180.292	2,53 D
Tarifa referente a 29/03/2019					
29/03/2019	0000	13113 310	Tar DOC/TED Eletrônico	820.881.200.180.293	2,53 D
Tarifa referente a 29/03/2019					
29/03/2019	0000	13113 310	Tar DOC/TED Eletrônico	820.881.200.180.294	2,53 D
Tarifa referente a 29/03/2019					
29/03/2019	0000	13113 310	Tar DOC/TED Eletrônico	820.881.200.180.295	2,53 D
Tarifa referente a 29/03/2019					
29/03/2019	0000	13113 310	Tar DOC/TED Eletrônico	820.881.200.180.296	2,53 D
Tarifa referente a 29/03/2019					
29/03/2019	0000	13113 310	Tar DOC/TED Eletrônico	820.881.200.180.297	2,53 D
Tarifa referente a 29/03/2019					
29/03/2019	0000	13113 310	Tar DOC/TED Eletrônico	820.881.200.180.298	2,53 D
Tarifa referente a 29/03/2019					
29/03/2019	0000	13113 310	Tar DOC/TED Eletrônico	820.881.200.180.299	2,53 D
Tarifa referente a 29/03/2019					
29/03/2019	0000	13113 310	Tar DOC/TED Eletrônico	820.881.200.180.300	2,53 D
Tarifa referente a 29/03/2019					
29/03/2019	0000	13113 310	Tar DOC/TED Eletrônico	820.881.200.180.301	2,53 D
Tarifa referente a 29/03/2019					
29/03/2019	0000	13113 310	Tar DOC/TED Eletrônico	820.881.200.180.302	2,53 D
Tarifa referente a 29/03/2019					
29/03/2019	0000	13113 310	Tar DOC/TED Eletrônico	820.881.200.180.303	2,53 D
Tarifa referente a 29/03/2019					
29/03/2019	0000	13113 310	Tar DOC/TED Eletrônico	820.881.200.180.304	2,53 D
Tarifa referente a 29/03/2019					
29/03/2019	0000	13113 310	Tar DOC/TED Eletrônico	820.881.200.180.305	2,53 D
Tarifa referente a 29/03/2019					

29/03/2019	0000	13113 310 Tar DOC/TED Eletrônico	820.881.200.180.306	2,53 D
		Tarifa referente a 29/03/2019		
29/03/2019	0000	13113 310 Tar DOC/TED Eletrônico	820.881.200.180.307	2,53 D
		Tarifa referente a 29/03/2019		
29/03/2019	0000	13113 310 Tar DOC/TED Eletrônico	820.881.200.180.308	2,53 D
		Tarifa referente a 29/03/2019		
29/03/2019	0000	13113 310 Tar DOC/TED Eletrônico	820.881.200.180.309	2,53 D
		Tarifa referente a 29/03/2019		
29/03/2019	0000	00000 855 BB C Prazo Admin Soberano	77	1.174.753,18 C 0,00 C
31/03/2019	0000	00000 999 S A L D O		0,00 C

OBSERVAÇÕES:

Transação efetuada com sucesso por: J8734795 MOAB NOGUEIRA FRANCO.

Serviço de Atendimento ao Consumidor - SAC 0800 729 0722

Ouvidoria BB 0800 729 5678
Para deficientes auditivos 0800 729 0088



Consultas - Investimentos Fundos - Mensal

G334010815079787015
01/04/2019 08:21:36

Cliente	
Agência	86-8
Conta	14212-3 T C E CONTA MOVIMENTO
Mês/ano referência	MARCO/2019

S PUBLICO SOBERANO - CNPJS PUBLICO SOBERANO

Data	Histórico	Valor	Valor IR Prej. Comp.	Valor IOF	Quantidade cotas	Valor cota	Saldo cotas
28/02/2019	SALDO ANTERIOR	3.605.257,02			1.516.794,508744		
07/03/2019	RESGATE	8.364,09			3.516,919990	2,378242901	1.513.277,588754
	Aplicação 15/01/2019	8.364,09			3.516,919990		
08/03/2019	APLICAÇÃO	1.352.853,09			568.739,951852	2,378684820	2.082.017,540606
11/03/2019	RESGATE	186.628,92			78.444,346769	2,379125172	2.003.573,193837
	Aplicação 15/01/2019	124.508,41			52.333,693560		
	Aplicação 30/01/2019	62.120,51			26.110,653209		
12/03/2019	APLICAÇÃO	39.646,12			16.661,080806	2,379564715	2.020.234,274643
13/03/2019	RESGATE	22.769,12			9.566,825182	2,380007951	2.010.667,449461
	Aplicação 30/01/2019	22.769,12			9.566,825182		
15/03/2019	RESGATE	975.175,21			409.584,774501	2,380887354	1.601.082,674960
	Aplicação 30/01/2019	975.175,21			409.584,774501		
18/03/2019	RESGATE	142.786,97			59.961,176265	2,381323698	1.541.121,498695
	Aplicação 30/01/2019	142.786,97			59.961,176265		
20/03/2019	RESGATE	144.760,58			60.767,260451	2,382213365	1.480.354,238244
	Aplicação 30/01/2019	144.760,58			60.767,260451		
21/03/2019	RESGATE	14.474,32			6.074,878039	2,382651949	1.474.279,360205
	Aplicação 30/01/2019	14.474,32			6.074,878039		
22/03/2019	RESGATE	90.592,83			38.014,769976	2,383095572	1.436.264,590229
	Aplicação 30/01/2019	90.592,83			38.014,769976		
26/03/2019	APLICAÇÃO	2.000.000,00			838.933,143553	2,383980196	2.275.197,733782
27/03/2019	RESGATE	9.128,99			3.828,594453	2,384423347	2.271.369,139329
	Aplicação 30/01/2019	9.128,99			3.828,594453		
28/03/2019	RESGATE	5.544,88			2.325,029618	2,384864243	2.269.044,109711
	Aplicação 30/01/2019	5.544,88			2.325,029618		
29/03/2019	RESGATE	1.174.753,18			492.494,338887	2,385313063	1.776.549,770824
	Aplicação 30/01/2019	289.934,75			121.549,977505		
	Aplicação 01/02/2019	7.049,62			2.955,428962		
	Aplicação 08/02/2019	369.849,68			155.052,886839		
	Aplicação 12/02/2019	88.620,22			37.152,446223		
	Aplicação 27/02/2019	10.670,49			4.473,413464		
	Aplicação 28/02/2019	408.628,42			171.310,185894		
29/03/2019	SALDO ATUAL	4.237.627,38			1.776.549,770824		1.776.549,770824

Resumo do mês

SALDO ANTERIOR	3.605.257,02
APLICAÇÕES (+)	3.392.499,21
RESGATES (-)	2.774.979,09
RENDIMENTO BRUTO (+)	14.850,24
IMPOSTO DE RENDA (-)	0,00
IOF (-)	0,00
RENDIMENTO LÍQUIDO	14.850,24
SALDO ATUAL =	4.237.627,38

Valor da Cota

28/02/2019	2,376892192
29/03/2019	2,385313063

Rentabilidade

No mês	0,3542
No ano	1,1391
Últimos 12 meses	4,7549

Transação efetuada com sucesso por: J8734795 MOAB NOGUEIRA FRANCO.

Serviço de Atendimento ao Consumidor - SAC 0800 729 0722

Ouvidoria BB 0800 729 5678
Para deficientes auditivos 0800 729 0088

**Cliente - Conta atual**

Agência 86-8
Conta corrente 14212-3 T C E CONTA MOVIMENTO
Período do extrato 04 / 2019

Lançamentos

Dt. balancete	Dt. movimento	Ag-origem	Lote Histórico	Documento	Valor R\$	Saldo
29/03/2019		0000	00000 000 Saldo Anterior			0,00 C
04/04/2019		0000	14175 976 TED-Crédito em Conta	5.274.924	7.435,09 C	
			104 4204 1409655000180 CONTA GRAFICA			
04/04/2019		0000	00000 345 BB C Prazo Admin Soberano	77	7.435,09 D	0,00 C
05/04/2019		0000	13105 375 Impostos	40.501	7.435,09 D	
			FGTS ARRECADACAO GRF			
05/04/2019		0000	13105 144 Transferência Agendada	368.900.000.023.251	275,00 D	
			04/04 3689 23251-3 JOSUE PEREIRA			
05/04/2019		0000	13105 144 Transferência Agendada	570.100.000.010.643	1.375,00 D	
			04/04 5701 10643-7 RICARDO SOUZA			
05/04/2019		0000	13105 144 Transferência Agendada	570.100.000.011.122	275,00 D	
			04/04 5701 11122-8 CARLITO SALES			
05/04/2019		0000	00000 855 BB C Prazo Admin Soberano	77	9.360,09 C	0,00 C
10/04/2019		4834	15092 780 Estorno de Débito		888,79 C	
10/04/2019		4834	15092 780 Estorno de Débito		225,02 C	
10/04/2019		4834	15092 780 Estorno de Débito		92.100,00 C	
10/04/2019		3689	99020 870 Transferência recebida	603.689.000.029.740	225,00 C	
			10/04 3689 29740-2 MARCELLO VICTO			
10/04/2019		0000	14175 976 TED-Crédito em Conta	5.677.595	723.277,42 C	
			104 4204 1409655000180 CONTA GRAFICA			
10/04/2019		0000	14175 976 TED-Crédito em Conta	33.210.911	2.134.967,69 C	
			104 4204 1409655000180 CONTA GRAFICA			
10/04/2019		0000	14175 976 TED-Crédito em Conta	33.270.597	9.297.319,81 C	
			104 4204 1409655000180 CONTA GRAFICA			
10/04/2019		0000	14134 669 Devolução	101.000.800.003.324	1.320,00 C	
			000002557			
10/04/2019		4834	15092 243 Ch.Avulso entre Agências	279	2.947,39 D	
10/04/2019		4834	15092 243 Ch.Avulso entre Agências	280	2.367,73 D	
10/04/2019		4834	15092 243 Ch.Avulso entre Agências	281	6.660,03 D	
10/04/2019		4834	15092 243 Ch.Avulso entre Agências	30.002	888,79 D	
10/04/2019		4834	15092 438 TED	73.001	49.750,00 D	
			756 3062 19354200000170 TECNO IT TECNO			
10/04/2019		4834	15092 438 TED	74.001	44.000,00 D	
			756 3062 19354200000170 TECNO IT TECNO			
10/04/2019		4834	15092 243 Ch.Avulso entre Agências	84.002	225,02 D	
10/04/2019		4834	15092 243 Ch.Avulso entre Agências	96.001	92.100,00 D	
10/04/2019		4834	15092 243 Ch.Avulso entre Agências	140.002	973,81 D	
10/04/2019		0086	99015 470 Transferência enviada	550.086.000.014.213	58.055,37 D	
			10/04 0086 14213-1 T C E PAGAMENT			
10/04/2019		0086	99015 470 Transferência enviada	550.086.000.015.057	5.019,42 D	
			10/04 0086 15057-6 TCE - FMTCE-GO			
10/04/2019		0086	99015 470 Transferência enviada	550.086.000.015.057	9.373,08 D	
			10/04 0086 15057-6 TCE - FMTCE-GO			
10/04/2019		0000	13134 250 Folha de Pagamento	339	106.370,01 D	
10/04/2019		0000	13134 250 Folha de Pagamento	340	88.177,77 D	
10/04/2019		0000	13134 250 Folha de Pagamento	341	7.146.095,54 D	

10/04/2019	0000	13105 303 Pagto via Auto-Atend.BB	41.001	21,60 D	
		PREFEITURA MUN GOIANIA GO			
10/04/2019	0000	13105 375 Impostos	41.002	441,21 D	
		DARE - COD BARRAS			
10/04/2019	0000	13105 196 INSS Arrecadação	41.003	4.853,25 D	
		GPS- Ident.: 1569755000174 - 03/2019			
10/04/2019	0000	13105 303 Pagto via Auto-Atend.BB	41.004	2.206,02 D	
		PREFEITURA MUN GOIANIA GO			
10/04/2019	0000	13105 393 TED Transf.Eletr.Disponiv	41.005	2.134.967,69 D	
		104 4204 001409580000138 ESTADO DE GOI			
10/04/2019	0000	13105 393 TED Transf.Eletr.Disponiv	41.006	52.512,83 D	
		341 6256 001283274000106 CIRCULO DE AP			
10/04/2019	0000	13105 393 TED Transf.Eletr.Disponiv	41.007	1.632.283,76 D	
		104 4204 018867930000102 FUNDO FINANCE			
10/04/2019	0000	13105 393 TED Transf.Eletr.Disponiv	41.008	35.952,41 D	
		104 4204 001246693000160 INSTITUTO DE			
10/04/2019	0000	13105 393 TED Transf.Eletr.Disponiv	41.009	7.139,68 D	
		104 4204 018867930000102 FUNDO FINANCE			
10/04/2019	0000	13105 393 TED Transf.Eletr.Disponiv	41.010	20.453,77 D	
		104 4204 001246693000160 INSTITUTO DE			
10/04/2019	0000	13105 393 TED Transf.Eletr.Disponiv	41.011	14.279,36 D	
		104 4204 018867930000102 FUNDO FINANCE			
10/04/2019	0000	13105 393 TED Transf.Eletr.Disponiv	41.012	2.367,22 D	
		104 4204 026850496000186 FUNDACAO DE P			
10/04/2019	0000	13105 393 TED Transf.Eletr.Disponiv	41.013	816.141,88 D	
		104 4204 018867930000102 FUNDO FINANCE			
10/04/2019	0000	13105 393 TED Transf.Eletr.Disponiv	41.014	2.367,22 D	
		104 4204 026850496000186 FUNDACAO DE P			
10/04/2019	0000	13113 310 Tar DOC/TED Eletrônico	811.001.200.323.509	2,53 D	
		Tarifa referente a 10/04/2019			
10/04/2019	0000	13113 310 Tar DOC/TED Eletrônico	811.001.200.323.510	2,53 D	
		Tarifa referente a 10/04/2019			
10/04/2019	0000	13113 310 Tar DOC/TED Eletrônico	811.001.200.323.511	2,53 D	
		Tarifa referente a 10/04/2019			
10/04/2019	0000	13113 310 Tar DOC/TED Eletrônico	811.001.200.323.512	2,53 D	
		Tarifa referente a 10/04/2019			
10/04/2019	0000	13113 310 Tar DOC/TED Eletrônico	811.001.200.323.513	2,53 D	
		Tarifa referente a 10/04/2019			
10/04/2019	0000	13113 310 Tar DOC/TED Eletrônico	811.001.200.323.514	2,53 D	
		Tarifa referente a 10/04/2019			
10/04/2019	0000	13113 310 Tar DOC/TED Eletrônico	811.001.200.323.515	2,53 D	
		Tarifa referente a 10/04/2019			
10/04/2019	0000	13113 310 Tar DOC/TED Eletrônico	811.001.200.323.516	2,53 D	
		Tarifa referente a 10/04/2019			
10/04/2019	0000	13113 310 Tar DOC/TED Eletrônico	811.001.200.323.517	2,53 D	
		Tarifa referente a 10/04/2019			
10/04/2019	0000	13113 310 Tar DOC/TED Eletrônico	811.001.200.323.518	2,53 D	
		Tarifa referente a 10/04/2019			
10/04/2019	0000	00000 855 BB C Prazo Admin Soberano	77	88.693,43 C	0,00 C
11/04/2019	4834	10958 830 Depósito Online	48.341.095.800.462	450,00 C	
11/04/2019	3689	99020 870 Transferência recebida	603.689.000.033.317	225,00 C	
		11/04 3689 33317-4 DANIEL MENEZES			
11/04/2019	0086	99015 470 Transferência enviada	550.086.000.407.030	24.000,00 D	
		11/04 0086 SERVICO A 00002291730000114			
11/04/2019	0086	99015 470 Transferência enviada	550.086.000.407.030	10.200,00 D	
		11/04 0086 SERVICO A 00002291730000114			
11/04/2019	0086	99015 470 Transferência enviada	553.132.000.005.730	1.113,81 D	
		11/04 3132 COMPANHIA 0000000000203894			
11/04/2019	0000	00000 855 BB C Prazo Admin Soberano	77	34.638,81 C	0,00 C
12/04/2019	0086	99015 470 Transferência enviada	553.347.000.452.239	189.880,16 D	
		12/04 3347 452239-7 CAST INFORMATI			
12/04/2019	0086	99015 470 Transferência enviada	553.382.000.118.170	2.931,50 D	

12/04 3382 118170-X MODULO ENGENHA						
12/04/2019	0000	13105 363	Pagto conta telefone BRASIL TELECOM (GO)/(TO)	41.201	2.770,53 D	
12/04/2019	0000	13105 375	Impostos DARE - COD BARRAS	41.202	156,00 D	
12/04/2019	0000	13105 303	Pagto via Auto-Atend.BB PREFEITURA MUN GOIANIA GO	41.203	162,50 D	
12/04/2019	0000	13105 393	TED Transf.Eletr.Disponiv 756 3064 021709477000110 OUROE SERVICO	41.204	16.887,11 D	
12/04/2019	0000	13113 310	Tar DOC/TED Eletrônico Tarifa referente a 12/04/2019	811.021.200.326.580	2,53 D	
12/04/2019	0000	00000	855 BB C Prazo Admin Soberano	77	212.790,33 C	0,00 C
15/04/2019	0000	13105 393	TED Transf.Eletr.Disponiv 104 2510 002371916000183 INSTITUTO DE	41.501	304,77 D	
15/04/2019	0000	13105 393	TED Transf.Eletr.Disponiv 237 2147 009214319000194 APAR CONSTRUC	41.503	25.999,94 D	
15/04/2019	0000	13105 393	TED Transf.Eletr.Disponiv 237 0140 006097749000185 FUNDO DE PREV	41.504	189,65 D	
15/04/2019	0000	13105 393	TED Transf.Eletr.Disponiv 237 0140 006097749000185 FUNDO DE PREV	41.505	130,39 D	
15/04/2019	0000	13105 393	TED Transf.Eletr.Disponiv 104 2510 002371916000183 INSTITUTO DE	41.506	299,39 D	
15/04/2019	0000	13105 393	TED Transf.Eletr.Disponiv 104 2510 031710983000183 FUNDO FINANCE	41.507	552,51 D	
15/04/2019	0000	13105 393	TED Transf.Eletr.Disponiv 756 3062 020771562000146 LOCALIZA GOIA	41.509	1.058,40 D	
15/04/2019	0000	13105 393	TED Transf.Eletr.Disponiv 104 2510 031711157000159 FUNDO PREVIDE	41.510	442,19 D	
15/04/2019	0000	13105 393	TED Transf.Eletr.Disponiv 104 3136 004927847000177 INSTITUTO DE	41.511	599,35 D	
15/04/2019	0000	13105 393	TED Transf.Eletr.Disponiv 237 2147 009214319000194 APAR CONSTRUC	41.513	4.324,89 D	
15/04/2019	0000	13105 393	TED Transf.Eletr.Disponiv 104 2510 002371916000183 INSTITUTO DE	41.514	67,32 D	
15/04/2019	0000	13105 393	TED Transf.Eletr.Disponiv 104 2510 031711157000159 FUNDO PREVIDE	41.515	304,01 D	
15/04/2019	0000	13105 393	TED Transf.Eletr.Disponiv 104 2510 031710983000183 FUNDO FINANCE	41.516	839,89 D	
15/04/2019	0000	13105 109	Pagamento de Título BANCO BRADESCO S.A.	41.517	386,05 D	
15/04/2019	0000	13105 393	TED Transf.Eletr.Disponiv 104 0795 006324752000194 FUNDO MUNICIP	41.519	331,81 D	
15/04/2019	0000	13105 393	TED Transf.Eletr.Disponiv 104 0795 006324752000194 FUNDO MUNICIP	41.520	182,50 D	
15/04/2019	0000	13105 393	TED Transf.Eletr.Disponiv 104 3136 004927847000177 INSTITUTO DE	41.521	367,29 D	
15/04/2019	0000	13105 303	Pagto via Auto-Atend.BB PREFEITURA MUN GOIANIA GO	41.524	18,54 D	
15/04/2019	0000	13105 375	Impostos DARE - COD BARRAS	41.527	3.452,37 D	
15/04/2019	0000	13105 303	Pagto via Auto-Atend.BB PREFEITURA MUN GOIANIA GO	41.528	11.507,89 D	
15/04/2019	0000	13105 196	INSS Arrecadação GPS- Ident.: 3143181000101 - 04/2019	41.529	25.317,36 D	
15/04/2019	0000	13105 363	Pagto conta telefone BRASIL TELECOM (GO)/(TO)	41.530	16.031,92 D	
15/04/2019	0000	13105 303	Pagto via Auto-Atend.BB PREFEITURA MUN GOIANIA GO	41.531	116,60 D	
15/04/2019	0000	13105 303	Pagto via Auto-Atend.BB PREFEITURA MUN GOIANIA GO	41.532	344,63 D	
15/04/2019	0000	13105 393	TED Transf.Eletr.Disponiv 104 2510 002371916000183 INSTITUTO DE	41.535	311,85 D	
15/04/2019	0000	13105 144	Transferência Agendada 10/04 1242 116815-0 EMPRESA DE CON	124.200.000.116.815	36.619,95 D	

15/04/2019	0000	13105 144	Transferência Agendada	145.200.000.032.049	326,89 D	
			10/04 1452 32049-8 APARECIDAPREV			
15/04/2019	0000	13105 144	Transferência Agendada	145.200.000.032.049	312,68 D	
			10/04 1452 32049-8 APARECIDAPREV			
15/04/2019	0000	13105 144	Transferência Agendada	161.400.000.002.608	512,90 D	
			11/04 1614 2608-5 VIATEST IND CO			
15/04/2019	0000	13105 144	Transferência Agendada	161.400.000.002.608	25.895,03 D	
			12/04 1614 2608-5 VIATEST IND CO			
15/04/2019	0000	13105 144	Transferência Agendada	290.200.000.013.237	1.900,00 D	
			10/04 2902 13237-3 FERRAGENS LIDE			
15/04/2019	0000	13105 144	Transferência Agendada	348.300.000.052.510	277,16 D	
			12/04 3483 52510-3 CAD - IMPRESSO			
15/04/2019	0000	13105 144	Transferência Agendada	348.300.000.052.510	631,20 D	
			12/04 3483 52510-3 CAD - IMPRESSO			
15/04/2019	0000	13105 144	Transferência Agendada	368.900.000.185.582	5.684,63 D	
			12/04 3689 185582-4 PRODUCOES MUSI			
15/04/2019	0000	13105 144	Transferência Agendada	458.800.000.011.859	92.100,00 D	
			11/04 4588 11859-1 BRASEQ BRAS DE			
15/04/2019	0000	13113 310	Tar DOC/TED Eletrônico	881.051.200.165.308	2,53 D	
			Tarifa referente a 15/04/2019			
15/04/2019	0000	13113 310	Tar DOC/TED Eletrônico	881.051.200.165.309	2,53 D	
			Tarifa referente a 15/04/2019			
15/04/2019	0000	13113 310	Tar DOC/TED Eletrônico	881.051.200.165.310	2,53 D	
			Tarifa referente a 15/04/2019			
15/04/2019	0000	13113 310	Tar DOC/TED Eletrônico	881.051.200.165.311	2,53 D	
			Tarifa referente a 15/04/2019			
15/04/2019	0000	13113 310	Tar DOC/TED Eletrônico	881.051.200.165.312	2,53 D	
			Tarifa referente a 15/04/2019			
15/04/2019	0000	13113 310	Tar DOC/TED Eletrônico	881.051.200.165.313	2,53 D	
			Tarifa referente a 15/04/2019			
15/04/2019	0000	13113 310	Tar DOC/TED Eletrônico	881.051.200.165.314	2,53 D	
			Tarifa referente a 15/04/2019			
15/04/2019	0000	13113 310	Tar DOC/TED Eletrônico	881.051.200.165.315	2,53 D	
			Tarifa referente a 15/04/2019			
15/04/2019	0000	13113 310	Tar DOC/TED Eletrônico	881.051.200.165.316	2,53 D	
			Tarifa referente a 15/04/2019			
15/04/2019	0000	13113 310	Tar DOC/TED Eletrônico	881.051.200.165.317	2,53 D	
			Tarifa referente a 15/04/2019			
15/04/2019	0000	13113 310	Tar DOC/TED Eletrônico	881.051.200.165.318	2,53 D	
			Tarifa referente a 15/04/2019			
15/04/2019	0000	13113 310	Tar DOC/TED Eletrônico	881.051.200.165.319	2,53 D	
			Tarifa referente a 15/04/2019			
15/04/2019	0000	13113 310	Tar DOC/TED Eletrônico	881.051.200.165.320	2,53 D	
			Tarifa referente a 15/04/2019			
15/04/2019	0000	13113 310	Tar DOC/TED Eletrônico	881.051.200.165.321	2,53 D	
			Tarifa referente a 15/04/2019			
15/04/2019	0000	13113 310	Tar DOC/TED Eletrônico	881.051.200.165.322	2,53 D	
			Tarifa referente a 15/04/2019			
15/04/2019	0000	13113 310	Tar DOC/TED Eletrônico	881.051.200.165.323	2,53 D	
			Tarifa referente a 15/04/2019			
15/04/2019	0000	13113 310	Tar DOC/TED Eletrônico	881.051.200.165.324	2,53 D	
			Tarifa referente a 15/04/2019			
15/04/2019	0000	00000	855 BB C Prazo Admin Soberano	77	257.784,96 C	0,00 C
16/04/2019	0086	99015 470	Transferência enviada	551.610.000.038.275	1.125,00 D	
			16/04 1610 38275-2 JONAS R CERQUE			
16/04/2019	0086	99015 470	Transferência enviada	553.689.000.010.568	1.125,00 D	
			16/04 3689 10568-6 VALDEIR LUIZ D			
16/04/2019	0086	99015 470	Transferência enviada	555.701.000.010.643	1.125,00 D	
			16/04 5701 10643-7 RICARDO SOUZA			
16/04/2019	0000	00000	855 BB C Prazo Admin Soberano	77	5.000,00 C	1.625,00 C
17/04/2019	0000	13105 109	Pagamento de Título	41.701	420,88 D	
			BANCO SANTANDER (BRASIL) S.A.			
17/04/2019	0000	13105 303	Pago via Auto-Atend.BB	41.703	40,00 D	

PREFEITURA MUN GOIANIA GO

17/04/2019	0000	13105 375	Impostos	41.704	12,00 D	
			DARE - COD BARRAS			
17/04/2019	0000	13105 393	TED Transf.Eletr.Disponiv	41.705	5.000,00 D	
			341 0522 004716733000188 INSTITUTO BRA			
17/04/2019	0000	13105 144	Transferência Agendada	348.500.000.050.817	748,00 D	
			16/04 3485 50817-9 VIDA GOIAS UTI			
17/04/2019	0000	13113 310	Tar DOC/TED Eletrônico	831.071.200.112.097	2,53 D	
			Tarifa referente a 17/04/2019			
17/04/2019	0000	00000	855 BB C Prazo Admin Soberano	77	5.000,00 C	401,59 C
22/04/2019	0000	14175 976	TED-Crédito em Conta	8.266.864	979.216,18 C	
			104 4204 1409655000180 CONTA GRAFICA			
22/04/2019	0086	99015 470	Transferência enviada	558.088.000.007.312	1.100,00 D	
			22/04 8088 7312-1 BRUNO B CARVAL			
22/04/2019	0086	99015 470	Transferência enviada	558.617.000.029.255	1.100,00 D	
			22/04 8617 29255-9 LUCIO MARCOS C			
22/04/2019	0000	13105 109	Pagamento de Título	42.201	1.433,99 D	
			BANCO DO BRASIL			
22/04/2019	0000	13105 393	TED Transf.Eletr.Disponiv	42.202	1.100,00 D	
			341 9077 76922731115 VERA NUBIA ZANDON			
22/04/2019	0000	13105 109	Pagamento de Título	42.203	467,82 D	
			BANCO DO BRASIL S/A - BRASILIA			
22/04/2019	0000	13105 303	Pagto via Auto-Atend.BB	42.204	24,62 D	
			PREFEITURA MUN GOIANIA GO			
22/04/2019	0000	13113 310	Tar DOC/TED Eletrônico	891.121.200.023.806	2,53 D	
			Tarifa referente a 22/04/2019			
22/04/2019	0000	00000	345 BB C Prazo Admin Soberano	77	974.388,81 D	0,00 C
24/04/2019	0000	13134 438	Pagamentos Diversos	169	397.799,02 D	
24/04/2019	0000	13134 211	Pagamentos Diversos	170	432.627,65 D	
24/04/2019	0000	13105 393	TED Transf.Eletr.Disponiv	42.401	22.848,26 D	
			070 0027 033136888000143 BRB CREDITO F			
24/04/2019	0000	13105 393	TED Transf.Eletr.Disponiv	42.402	875,00 D	
			104 2490 011047849000137 ASSOCIACAO NA			
24/04/2019	0000	13105 393	TED Transf.Eletr.Disponiv	42.403	39.405,43 D	
			025 0001 017167412000113 FINANCEIRA AL			
24/04/2019	0000	13105 393	TED Transf.Eletr.Disponiv	42.404	737,53 D	
			756 1004 009552111000185 COOPERATIVA D			
24/04/2019	0000	13105 393	TED Transf.Eletr.Disponiv	42.405	206,25 D	
			756 3348 001289743000196 ASSOCIACAO DO			
24/04/2019	0000	13105 393	TED Transf.Eletr.Disponiv	42.406	64,64 D	
			104 1340 025127705000103 SINDICATO DOS			
24/04/2019	0000	13105 393	TED Transf.Eletr.Disponiv	42.407	700,00 D	
			104 0630 037161122000170 ASSOCIACAO DO			
24/04/2019	0000	13105 393	TED Transf.Eletr.Disponiv	42.408	10.041,95 D	
			756 1004 009552111000185 COOPERATIVA D			
24/04/2019	0000	13105 393	TED Transf.Eletr.Disponiv	42.409	57.185,72 D	
			070 0027 033136888000143 BRB CREDITO F			
24/04/2019	0000	13105 393	TED Transf.Eletr.Disponiv	42.410	16.236,70 D	
			025 0001 017167412000113 FINANCEIRA AL			
24/04/2019	0000	13105 393	TED Transf.Eletr.Disponiv	42.411	491,03 D	
			756 3348 001289743000196 ASSOCIACAO DO			
24/04/2019	0000	13113 310	Tar DOC/TED Eletrônico	831.141.200.356.745	2,53 D	
			Tarifa referente a 24/04/2019			
24/04/2019	0000	13113 310	Tar DOC/TED Eletrônico	831.141.200.356.746	2,53 D	
			Tarifa referente a 24/04/2019			
24/04/2019	0000	13113 310	Tar DOC/TED Eletrônico	831.141.200.356.747	2,53 D	
			Tarifa referente a 24/04/2019			
24/04/2019	0000	13113 310	Tar DOC/TED Eletrônico	831.141.200.356.748	2,53 D	
			Tarifa referente a 24/04/2019			
24/04/2019	0000	13113 310	Tar DOC/TED Eletrônico	831.141.200.356.749	2,53 D	
			Tarifa referente a 24/04/2019			
24/04/2019	0000	13113 310	Tar DOC/TED Eletrônico	831.141.200.356.750	2,53 D	
			Tarifa referente a 24/04/2019			

24/04/2019	0000	13113 310 Tar DOC/TED Eletrônico	831.141.200.356.751	2,53 D	
		Tarifa referente a 24/04/2019			
24/04/2019	0000	13113 310 Tar DOC/TED Eletrônico	831.141.200.356.752	2,53 D	
		Tarifa referente a 24/04/2019			
24/04/2019	0000	13113 310 Tar DOC/TED Eletrônico	831.141.200.356.753	2,53 D	
		Tarifa referente a 24/04/2019			
24/04/2019	0000	13113 310 Tar DOC/TED Eletrônico	831.141.200.356.754	2,53 D	
		Tarifa referente a 24/04/2019			
24/04/2019	0000	13113 310 Tar DOC/TED Eletrônico	831.141.200.356.755	2,53 D	
		Tarifa referente a 24/04/2019			
24/04/2019	0000	00000 855 BB C Prazo Admin Soberano	77	979.247,01 C	0,00 C
25/04/2019	0086	99015 470 Transferência enviada	553.657.000.019.024	225,00 D	
		25/04 3657 19024-1 TASSIANNA SOAR			
25/04/2019	0086	99015 470 Transferência enviada	553.689.000.023.251	225,00 D	
		25/04 3689 23251-3 JOSUE PEREIRA			
25/04/2019	0086	99015 470 Transferência enviada	555.701.000.028.810	1.500,00 D	
		25/04 5701 28810-1 HELOISA H A M			
25/04/2019	0000	13134 250 Folha de Pagamento	239	484,00 D	
25/04/2019	0000	13134 250 Folha de Pagamento	240	1.320,00 D	
25/04/2019	0000	13105 303 Pagto via Auto-Atend.BB	42.501	156,08 D	
		PREFEITURA MUN GOIANIA GO			
25/04/2019	0000	13105 109 Pagamento de Título	42.502	2.965,58 D	
		BANCO DO BRASIL S/A - BRASILIA			
25/04/2019	0000	13105 363 Pagto conta telefone	42.503	2.550,91 D	
		BRASIL TELECOM (GO)/(TO)			
25/04/2019	0000	13105 393 TED Transf.Eletr.Disponiv	42.504	16.031,91 D	
		237 5479 010455507000193 APM DE MENDON			
25/04/2019	0000	13105 393 TED Transf.Eletr.Disponiv	42.505	731,40 D	
		104 4204 001409580000138 ESTADO DE GOI			
25/04/2019	0000	13113 310 Tar DOC/TED Eletrônico	811.151.200.495.800	2,53 D	
		Tarifa referente a 25/04/2019			
25/04/2019	0000	13113 310 Tar DOC/TED Eletrônico	811.151.200.495.801	2,53 D	
		Tarifa referente a 25/04/2019			
25/04/2019	0000	00000 855 BB C Prazo Admin Soberano	77	26.194,94 C	0,00 C
26/04/2019	0086	99015 470 Transferência enviada	550.491.000.012.532	825,00 D	
		26/04 0491 12532-6 VITOR GOBATO			
26/04/2019	0086	99015 470 Transferência enviada	555.701.000.011.122	275,00 D	
		26/04 5701 11122-8 CARLITO SALES			
26/04/2019	0086	99015 470 Transferência enviada	558.088.000.007.312	825,00 D	
		26/04 8088 7312-1 BRUNO B CARVAL			
26/04/2019	0000	00000 855 BB C Prazo Admin Soberano	77	5.000,00 C	3.075,00 C
29/04/2019	0000	14175 976 TED-Crédito em Conta	33.549.082	2.000.000,00 C	
		104 4204 1409655000180 CONTA GRAFICA			
29/04/2019	0000	13105 363 Pagto conta telefone	42.901	3.024,48 D	
		CLARO CO DDD 61 A 69			
29/04/2019	0000	00000 345 BB C Prazo Admin Soberano	77	2.000.050,52 D	0,00 C
30/04/2019	0086	99015 470 Transferência enviada	551.610.000.128.018	1.704,40 D	
		30/04 1610 128018-X SARAIVA DISTRI			
30/04/2019	0086	99015 470 Transferência enviada	553.125.000.075.669	53.260,05 D	
		30/04 3125 LIDERANCA 00002291730000114			
30/04/2019	0086	99015 470 Transferência enviada	553.125.000.075.669	188.270,56 D	
		30/04 3125 LIDERANCA 00002291730000114			
30/04/2019	0086	99015 470 Transferência enviada	553.125.000.075.669	1.186,59 D	
		30/04 3125 LIDERANCA 00002291730000114			
30/04/2019	0086	99015 470 Transferência enviada	553.125.000.075.669	2.215,02 D	
		30/04 3125 LIDERANCA 00002291730000114			
30/04/2019	0086	99015 470 Transferência enviada	553.478.000.053.941	937,34 D	
		30/04 3478 53941-4 EVOLUE SERVICO			
30/04/2019	0000	13105 196 INSS Arrecadação	43.002	157,26 D	
		GPS- Ident.: 482840000138 - 03/2019			
30/04/2019	0000	13105 303 Pagto via Auto-Atend.BB	43.003	177,50 D	

			PREFEITURA MUN GOIANIA GO		
30/04/2019	0000	13105 303	Pagto via Auto-Atend.BB	43.007	56,43 D
			PREFEITURA MUN GOIANIA GO		
30/04/2019	0000	13105 375	Impostos	43.008	2.268,32 D
			DARE - COD BARRAS		
30/04/2019	0000	13105 303	Pagto via Auto-Atend.BB	43.010	494,17 D
			PREFEITURA MUN GOIANIA GO		
30/04/2019	0000	13105 393	TED Transf.Eletr.Disponiv	43.012	660,00 D
			104 2274 37569031172 ANTONIO ARISTINO		
30/04/2019	0000	13105 393	TED Transf.Eletr.Disponiv	43.014	1.593,57 D
			237 3765 005623514000206 ON LINE CLIPP		
30/04/2019	0000	13105 393	TED Transf.Eletr.Disponiv	43.016	10.463,03 D
			237 2147 009214319000194 APAR CONSTRUC		
30/04/2019	0000	13105 393	TED Transf.Eletr.Disponiv	43.018	9.663,68 D
			341 7209 009814909000158 MASTER PRODUC		
30/04/2019	0000	13105 393	TED Transf.Eletr.Disponiv	43.019	25.844,25 D
			341 7938 024336079000194 DIRECTA PRIME		
30/04/2019	0000	13105 375	Impostos	43.020	22,37 D
			DARE - COD BARRAS		
30/04/2019	0000	13105 375	Impostos	43.021	537,98 D
			DARE - COD BARRAS		
30/04/2019	0000	13105 303	Pagto via Auto-Atend.BB	43.022	11.341,60 D
			PREFEITURA MUN GOIANIA GO		
30/04/2019	0000	13105 196	INSS Arrecadação	43.023	24.951,52 D
			GPS- Ident.: 482840000138 - 03/2019		
30/04/2019	0000	13105 303	Pagto via Auto-Atend.BB	43.025	71,48 D
			PREFEITURA MUN GOIANIA GO		
30/04/2019	0000	13105 393	TED Transf.Eletr.Disponiv	43.026	3.372,46 D
			104 0996 000190951000170 AVISO URGENTE		
30/04/2019	0000	13105 375	Impostos	43.027	14,30 D
			DARE - COD BARRAS		
30/04/2019	0000	13105 303	Pagto via Auto-Atend.BB	43.029	277,35 D
			PREFEITURA MUN GOIANIA GO		
30/04/2019	0000	13105 303	Pagto via Auto-Atend.BB	43.031	11.080,99 D
			PREFEITURA MUN GOIANIA GO		
30/04/2019	0000	13105 375	Impostos	43.032	132,18 D
			DARE - COD BARRAS		
30/04/2019	0000	13105 375	Impostos	43.033	3.324,30 D
			DARE - COD BARRAS		
30/04/2019	0000	13105 375	Impostos	43.034	15,02 D
			DARE - COD BARRAS		
30/04/2019	0000	13105 303	Pagto via Auto-Atend.BB	43.035	22,91 D
			PREFEITURA MUN GOIANIA GO		
30/04/2019	0000	13105 393	TED Transf.Eletr.Disponiv	43.037	1.117,09 D
			341 4433 005917545000180 EDSTAMPER CAR		
30/04/2019	0000	13105 393	TED Transf.Eletr.Disponiv	43.038	8.680,32 D
			341 8095 006984836000154 INTELIGENCIA		
30/04/2019	0000	13105 361	Pgto conta água	43.039	16.077,86 D
			SANEAMENTO DE GOIAS SA		
30/04/2019	0000	13105 375	Impostos	43.040	159,11 D
			DARE - COD BARRAS		
30/04/2019	0000	13105 393	TED Transf.Eletr.Disponiv	43.041	10.448,72 D
			341 8095 006984836000154 INTELIGENCIA		
30/04/2019	0000	13105 362	Pagamento conta luz	43.042	68.964,99 D
			CELG		
30/04/2019	0000	13105 196	INSS Arrecadação	43.044	24.378,19 D
			GPS- Ident.: 3143181000101 - 03/2019		
30/04/2019	0000	13105 144	Transferência Agendada	122.200.000.058.805	15.661,03 D
			24/04 1222 58805-9 VISUAL SISTEMA		
30/04/2019	0000	13105 144	Transferência Agendada	123.100.000.133.676	37.083,24 D
			24/04 1231 133676-2 DALETH VEICULO		
30/04/2019	0000	13105 144	Transferência Agendada	124.200.000.046.878	6.249,57 D
			25/04 1242 46878-9 IMPAR COMERCIO		
30/04/2019	0000	13105 144	Transferência Agendada	155.700.000.300.643	986,36 D
			25/04 1557 300643-3 ACERBI CURSOS		

30/04/2019	0000	13105 144	Transferência Agendada	161.000.000.128.018	8.140,00 D
			24/04 1610 128018-X SARAIVA DISTRI		
30/04/2019	0000	13105 144	Transferência Agendada	161.000.000.128.018	394,90 D
			24/04 1610 128018-X SARAIVA DISTRI		
30/04/2019	0000	13105 144	Transferência Agendada	161.000.000.128.018	4.850,00 D
			24/04 1610 128018-X SARAIVA DISTRI		
30/04/2019	0000	13105 144	Transferência Agendada	161.000.000.128.018	805,00 D
			24/04 1610 128018-X SARAIVA DISTRI		
30/04/2019	0000	13105 144	Transferência Agendada	259.100.000.104.444	6.381,49 D
			24/04 2591 104444-3 TRIVALE ADMINI		
30/04/2019	0000	13105 144	Transferência Agendada	259.100.000.104.444	28.906,60 D
			24/04 2591 104444-3 TRIVALE ADMINI		
30/04/2019	0000	13105 144	Transferência Agendada	259.100.000.104.444	5.635,39 D
			24/04 2591 104444-3 TRIVALE ADMINI		
30/04/2019	0000	13105 144	Transferência Agendada	334.700.000.452.239	182.836,39 D
			25/04 3347 452239-7 CAST INFORMATI		
30/04/2019	0000	13105 144	Transferência Agendada	347.800.000.053.941	5.935,99 D
			24/04 3478 53941-4 EVOLUE SERVICIO		
30/04/2019	0000	13105 144	Transferência Agendada	348.300.000.115.774	186,93 D
			24/04 3483 115774-4 TOALHEIRO A S		
30/04/2019	0000	13113 310	Tar DOC/TED Eletrônico	821.201.200.721.240	2,53 D
			Tarifa referente a 30/04/2019		
30/04/2019	0000	13113 310	Tar DOC/TED Eletrônico	821.201.200.721.241	2,53 D
			Tarifa referente a 30/04/2019		
30/04/2019	0000	13113 310	Tar DOC/TED Eletrônico	821.201.200.721.242	2,53 D
			Tarifa referente a 30/04/2019		
30/04/2019	0000	13113 310	Tar DOC/TED Eletrônico	821.201.200.721.243	2,53 D
			Tarifa referente a 30/04/2019		
30/04/2019	0000	13113 310	Tar DOC/TED Eletrônico	821.201.200.721.244	2,53 D
			Tarifa referente a 30/04/2019		
30/04/2019	0000	13113 310	Tar DOC/TED Eletrônico	821.201.200.721.245	2,53 D
			Tarifa referente a 30/04/2019		
30/04/2019	0000	13113 310	Tar DOC/TED Eletrônico	821.201.200.721.246	2,53 D
			Tarifa referente a 30/04/2019		
30/04/2019	0000	13113 310	Tar DOC/TED Eletrônico	821.201.200.721.247	2,53 D
			Tarifa referente a 30/04/2019		
30/04/2019	0000	13113 310	Tar DOC/TED Eletrônico	821.201.200.721.248	2,53 D
			Tarifa referente a 30/04/2019		
30/04/2019	0000	00000	855 BB C Prazo Admin Soberano	77	788.018,57 C
30/04/2019	0000	00000 999	S A L D O		0,00 C

OBSERVAÇÕES:

Transação efetuada com sucesso por: J8734795 MOAB NOGUEIRA FRANCO.

Serviço de Atendimento ao Consumidor - SAC 0800 729 0722

Ouvidoria BB 0800 729 5678

Para deficientes auditivos 0800 729 0088



Consultas - Investimentos Fundos - Mensal

G334020750042766012
02/05/2019 07:58:05

Cliente	
Agência	86-8
Conta	14212-3 T C E CONTA MOVIMENTO
Mês/ano referência	ABRIL/2019

S PUBLICO SOBERANO - CNPJS PUBLICO SOBERANO								
Data	Histórico	Valor	Valor IR	Prej. Comp.	Valor IOF	Quantidade cotas	Valor cota	Saldo cotas
29/03/2019	SALDO ANTERIOR	4.237.627,38				1.776.549,770824		
04/04/2019	APLICAÇÃO	7.435,09				3.114,712538	2,387087061	1.779.664,483362
05/04/2019	RESGATE	9.360,09				3.920,405964	2,387530803	1.775.744,077398
	Aplicação 28/02/2019	9.360,09				3.920,405964		
10/04/2019	RESGATE	88.693,43				37.127,859774	2,388864603	1.738.616,217624
	Aplicação 28/02/2019	88.693,43				37.127,859774		
11/04/2019	RESGATE	34.638,81				14.497,427484	2,389307347	1.724.118,790140
	Aplicação 28/02/2019	34.638,81				14.497,427484		
12/04/2019	RESGATE	212.790,33				89.042,893023	2,389750858	1.635.075,897117
	Aplicação 28/02/2019	212.790,33				89.042,893023		
15/04/2019	RESGATE	257.784,96				107.851,133252	2,390192409	1.527.224,763865
	Aplicação 28/02/2019	257.784,96				107.851,133252		
16/04/2019	RESGATE	5.000,00				2.091,494448	2,390635081	1.525.133,269417
	Aplicação 28/02/2019	5.000,00				2.091,494448		
17/04/2019	RESGATE	5.000,00				2.091,107052	2,391077968	1.523.042,162365
	Aplicação 28/02/2019	5.000,00				2.091,107052		
22/04/2019	APLICAÇÃO	974.388,81				407.359,485803	2,391962981	1.930.401,648168
24/04/2019	RESGATE	979.247,01				409.238,197053	2,392853397	1.521.163,451115
	Aplicação 28/02/2019	228.740,69				95.593,273616		
	Aplicação 08/03/2019	750.506,32				313.644,923437		
25/04/2019	RESGATE	26.194,94				10.945,134099	2,393295483	1.510.218,317016
	Aplicação 08/03/2019	26.194,94				10.945,134099		
26/04/2019	RESGATE	5.000,00				2.088,780986	2,393740671	1.508.129,536030
	Aplicação 08/03/2019	5.000,00				2.088,780986		
29/04/2019	APLICAÇÃO	2.000.050,52				835.376,122336	2,394191630	2.343.505,658366
30/04/2019	RESGATE	788.018,57				329.076,253648	2,394638207	2.014.429,404718
	Aplicação 08/03/2019	579.648,79				242.061,113330		
	Aplicação 12/03/2019	39.897,26				16.661,080806		
	Aplicação 26/03/2019	168.472,52				70.354,059512		
30/04/2019	SALDO ATUAL	4.823.829,62				2.014.429,404718		2.014.429,404718

Resumo do mês	
SALDO ANTERIOR	4.237.627,38
APLICAÇÕES (+)	2.981.874,42
RESGATES (-)	2.411.728,14
RENDIMENTO BRUTO (+)	16.055,96
IMPOSTO DE RENDA (-)	0,00
IOF (-)	0,00
RENDIMENTO LÍQUIDO	16.055,96
SALDO ATUAL =	4.823.829,62

Valor da Cota	
29/03/2019	2,385313063
30/04/2019	2,394638207

Rentabilidade	
No mês	0,3909
No ano	1,5345
Últimos 12 meses	4,7542

Transação efetuada com sucesso por: J8734795 MOAB NOGUEIRA FRANCO.



Cliente - Conta atual

Agência 86-8
Conta corrente 14212-3 T C E CONTA MOVIMENTO
Período do extrato 05 / 2019

Lançamentos

Dt. balancete	Dt. movimento	Ag-origem	Lote Histórico	Documento	Valor R\$	Saldo
30/04/2019		0000	00000 000 Saldo Anterior			0,00 C
03/05/2019		0000	14175 976 TED-Crédito em Conta	5.524.528	7.743,43 C	
			104 4204 1409655000180 CONTA GRAFICA			
03/05/2019		0000	00000 345 BB C Prazo Admin Soberano	77	7.743,43 D	0,00 C
06/05/2019		0086	99015 470 Transferência enviada	555.701.000.010.540	19.646,66 D	
			06/05 5701 10540-6 WANDA ALMEIDA			
06/05/2019		0000	00000 855 BB C Prazo Admin Soberano	77	19.646,66 C	0,00 C
07/05/2019		0000	13105 375 Impostos	50.701	7.743,43 D	
			FGTS ARRECADACAO GRF			
07/05/2019		0000	00000 855 BB C Prazo Admin Soberano	77	7.743,43 C	0,00 C
09/05/2019		0000	13105 144 Transferência Agendada	368.900.000.023.251	825,00 D	
			07/05 3689 23251-3 JOSUE PEREIRA			
09/05/2019		0000	13105 144 Transferência Agendada	419.800.000.023.220	825,00 D	
			07/05 4198 23220-3 LUZIA MOREIRA			
09/05/2019		0000	00000 855 BB C Prazo Admin Soberano	77	5.000,00 C	3.350,00 C
10/05/2019		1610	99015 870 Transferência recebida	551.610.000.128.018	8.140,00 C	
			10/05 1610 128018-X SARAIVA DISTRI			
10/05/2019		0000	14175 976 TED-Crédito em Conta	8.534.666	737.105,45 C	
			104 4204 1409655000180 CONTA GRAFICA			
10/05/2019		0000	14175 976 TED-Crédito em Conta	8.545.770	998.898,33 C	
			104 4204 1409655000180 CONTA GRAFICA			
10/05/2019		0000	14175 976 TED-Crédito em Conta	33.235.040	11.568.986,46 C	
			104 4204 1409655000180 CONTA GRAFICA			
10/05/2019		4834	15092 243 Ch.Avulso entre Agências	317	2.367,73 D	
10/05/2019		4834	15092 243 Ch.Avulso entre Agências	318	6.660,03 D	
10/05/2019		4834	15092 243 Ch.Avulso entre Agências	319	2.947,39 D	
10/05/2019		4834	15092 438 TED	320	3.000,00 D	
			341 4340 00028899822115 MARA LUCIA E B			
10/05/2019		0086	99015 470 Transferência enviada	550.086.000.014.213	58.055,57 D	
			10/05 0086 14213-1 T C E PAGAMENT			
10/05/2019		0086	99015 470 Transferência enviada	550.086.000.015.057	1.689,40 D	
			10/05 0086 15057-6 TCE - FMTCE-GO			
10/05/2019		0086	99015 470 Transferência enviada	550.086.000.015.057	11.748,81 D	
			10/05 0086 15057-6 TCE - FMTCE-GO			
10/05/2019		0086	99015 470 Transferência enviada	551.452.000.032.049	312,68 D	
			10/05 1452 32049-8 APARECIDAPREV			
10/05/2019		0086	99015 470 Transferência enviada	551.452.000.032.049	326,89 D	
			10/05 1452 32049-8 APARECIDAPREV			
10/05/2019		0086	99015 470 Transferência enviada	553.336.000.299.370	956,10 D	
			10/05 3336 CIEE CENT 00002291730000114			
10/05/2019		0086	99015 470 Transferência enviada	553.689.000.185.582	5.684,63 D	
			10/05 3689 185582-4 PRODUcoes MUSI			
10/05/2019		0000	13134 250 Folha de Pagamento	518	104.415,66 D	
10/05/2019		0000	13134 211 Pagamentos Diversos	521	446.512,82 D	
10/05/2019		0000	13134 250 Folha de Pagamento	523	86.690,15 D	
10/05/2019		0000	13134 250 Folha de Pagamento	526	7.218.084,68 D	

10/05/2019	0000	13134 438 Pagamentos Diversos	529	398.505,02 D
10/05/2019	0000	13105 393 TED Transf.Eletr.Disponiv	51.001	2.544,35 D
		104 0012 025030768000139 ATAN AGENCIA		
10/05/2019	0000	13105 303 Pagto via Auto-Atend.BB	51.002	625,95 D
		PREFEITURA MUN GOIANIA GO		
10/05/2019	0000	13105 393 TED Transf.Eletr.Disponiv	51.003	2.169,55 D
		104 0012 025030768000139 ATAN AGENCIA		
10/05/2019	0000	13105 375 Impostos	51.004	150,23 D
		DARE - COD BARRAS		
10/05/2019	0000	13105 393 TED Transf.Eletr.Disponiv	51.005	9.055,70 D
		341 0654 011162311000173 RICARDO DE SO		
10/05/2019	0000	13105 393 TED Transf.Eletr.Disponiv	51.006	2.687,13 D
		341 0654 011162311000173 RICARDO DE SO		
10/05/2019	0000	13105 393 TED Transf.Eletr.Disponiv	51.007	1.500.977,19 D
		104 4204 001409580000138 ESTADO DE GOI		
10/05/2019	0000	13105 393 TED Transf.Eletr.Disponiv	51.008	661.145,34 D
		104 4204 001409580000138 ESTADO DE GOI		
10/05/2019	0000	13105 393 TED Transf.Eletr.Disponiv	51.009	2.508.533,04 D
		104 4204 018867930000102 FUNDO FINANCE		
10/05/2019	0000	13105 393 TED Transf.Eletr.Disponiv	51.010	395,81 D
		104 0795 006324752000194 FUNDO MUNICIP		
10/05/2019	0000	13105 393 TED Transf.Eletr.Disponiv	51.011	304,01 D
		104 2510 031711157000159 FUNDO PREVIDE		
10/05/2019	0000	13105 393 TED Transf.Eletr.Disponiv	51.012	984,29 D
		104 2510 031710983000183 FUNDO FINANCE		
10/05/2019	0000	13105 393 TED Transf.Eletr.Disponiv	51.013	67,32 D
		104 2510 002371916000183 INSTITUTO DE		
10/05/2019	0000	13105 393 TED Transf.Eletr.Disponiv	51.014	299,39 D
		104 2510 002371916000183 INSTITUTO DE		
10/05/2019	0000	13105 303 Pagto via Auto-Atend.BB	51.015	116,60 D
		PREFEITURA MUN GOIANIA GO		
10/05/2019	0000	13105 393 TED Transf.Eletr.Disponiv	51.016	189,55 D
		104 0795 006324752000194 FUNDO MUNICIP		
10/05/2019	0000	13105 393 TED Transf.Eletr.Disponiv	51.017	2.367,22 D
		104 4204 026850496000186 FUNDACAO DE P		
10/05/2019	0000	13105 393 TED Transf.Eletr.Disponiv	51.018	2.367,22 D
		104 4204 026850496000186 FUNDACAO DE P		
10/05/2019	0000	13105 393 TED Transf.Eletr.Disponiv	51.019	599,35 D
		104 3136 004927847000177 INSTITUTO DE		
10/05/2019	0000	13105 393 TED Transf.Eletr.Disponiv	51.020	442,19 D
		104 2510 031711157000159 FUNDO PREVIDE		
10/05/2019	0000	13105 393 TED Transf.Eletr.Disponiv	51.021	130,39 D
		237 0140 006097749000185 FUNDO DE PREV		
10/05/2019	0000	13105 393 TED Transf.Eletr.Disponiv	51.022	527,16 D
		104 2510 031710983000183 FUNDO FINANCE		
10/05/2019	0000	13105 393 TED Transf.Eletr.Disponiv	51.023	21.952,39 D
		104 4204 001246693000160 INSTITUTO DE		
10/05/2019	0000	13105 393 TED Transf.Eletr.Disponiv	51.024	189,65 D
		237 0140 006097749000185 FUNDO DE PREV		
10/05/2019	0000	13105 393 TED Transf.Eletr.Disponiv	51.025	311,85 D
		104 2510 002371916000183 INSTITUTO DE		
10/05/2019	0000	13105 393 TED Transf.Eletr.Disponiv	51.026	35.884,94 D
		104 4204 001246693000160 INSTITUTO DE		
10/05/2019	0000	13105 393 TED Transf.Eletr.Disponiv	51.027	367,29 D
		104 3136 004927847000177 INSTITUTO DE		
10/05/2019	0000	13105 393 TED Transf.Eletr.Disponiv	51.028	875,00 D
		104 2490 011047849000137 ASSOCIACAO NA		
10/05/2019	0000	13105 393 TED Transf.Eletr.Disponiv	51.029	42.684,41 D
		025 0001 017167412000113 FINANCEIRA AL		
10/05/2019	0000	13105 393 TED Transf.Eletr.Disponiv	51.030	206,25 D
		756 3348 001289743000196 ASSOCIACAO DO		
10/05/2019	0000	13105 393 TED Transf.Eletr.Disponiv	51.031	57.186,85 D
		070 0027 033136888000143 BRB CREDITO F		
10/05/2019	0000	13105 393 TED Transf.Eletr.Disponiv	51.032	64,64 D
		104 1340 025127705000103 SINDICATO DOS		

10/05/2019	0000	13105 393 TED Transf.Eletr.Disponiv	51.033	491,03 D
		756 3348 001289743000196 ASSOCIACAO DO		
10/05/2019	0000	13105 393 TED Transf.Eletr.Disponiv	51.034	730,80 D
		756 1004 009552111000185 COOPERATIVA D		
10/05/2019	0000	13105 393 TED Transf.Eletr.Disponiv	51.035	700,00 D
		104 0630 037161122000170 ASSOCIACAO DO		
10/05/2019	0000	13105 393 TED Transf.Eletr.Disponiv	51.036	16.239,22 D
		025 0001 017167412000113 FINANCEIRA AL		
10/05/2019	0000	13105 393 TED Transf.Eletr.Disponiv	51.037	23.513,53 D
		070 0027 033136888000143 BRB CREDITO F		
10/05/2019	0000	13113 310 Tar DOC/TED Eletrônico	821.301.200.321.391	2,53 D
		Tarifa referente a 10/05/2019		
10/05/2019	0000	13113 310 Tar DOC/TED Eletrônico	821.301.200.321.392	2,53 D
		Tarifa referente a 10/05/2019		
10/05/2019	0000	13113 310 Tar DOC/TED Eletrônico	821.301.200.321.393	2,53 D
		Tarifa referente a 10/05/2019		
10/05/2019	0000	13113 310 Tar DOC/TED Eletrônico	821.301.200.321.394	2,53 D
		Tarifa referente a 10/05/2019		
10/05/2019	0000	13113 310 Tar DOC/TED Eletrônico	821.301.200.321.395	2,53 D
		Tarifa referente a 10/05/2019		
10/05/2019	0000	13113 310 Tar DOC/TED Eletrônico	821.301.200.321.396	2,53 D
		Tarifa referente a 10/05/2019		
10/05/2019	0000	13113 310 Tar DOC/TED Eletrônico	821.301.200.321.397	2,53 D
		Tarifa referente a 10/05/2019		
10/05/2019	0000	13113 310 Tar DOC/TED Eletrônico	821.301.200.321.398	2,53 D
		Tarifa referente a 10/05/2019		
10/05/2019	0000	13113 310 Tar DOC/TED Eletrônico	821.301.200.321.399	2,53 D
		Tarifa referente a 10/05/2019		
10/05/2019	0000	13113 310 Tar DOC/TED Eletrônico	821.301.200.321.400	2,53 D
		Tarifa referente a 10/05/2019		
10/05/2019	0000	13113 310 Tar DOC/TED Eletrônico	821.301.200.321.401	2,53 D
		Tarifa referente a 10/05/2019		
10/05/2019	0000	13113 310 Tar DOC/TED Eletrônico	821.301.200.321.402	2,53 D
		Tarifa referente a 10/05/2019		
10/05/2019	0000	13113 310 Tar DOC/TED Eletrônico	821.301.200.321.403	2,53 D
		Tarifa referente a 10/05/2019		
10/05/2019	0000	13113 310 Tar DOC/TED Eletrônico	821.301.200.321.404	2,53 D
		Tarifa referente a 10/05/2019		
10/05/2019	0000	13113 310 Tar DOC/TED Eletrônico	821.301.200.321.405	2,53 D
		Tarifa referente a 10/05/2019		
10/05/2019	0000	13113 310 Tar DOC/TED Eletrônico	821.301.200.321.406	2,53 D
		Tarifa referente a 10/05/2019		
10/05/2019	0000	13113 310 Tar DOC/TED Eletrônico	821.301.200.321.407	2,53 D
		Tarifa referente a 10/05/2019		
10/05/2019	0000	13113 310 Tar DOC/TED Eletrônico	821.301.200.321.408	2,53 D
		Tarifa referente a 10/05/2019		
10/05/2019	0000	13113 310 Tar DOC/TED Eletrônico	821.301.200.321.409	2,53 D
		Tarifa referente a 10/05/2019		
10/05/2019	0000	13113 310 Tar DOC/TED Eletrônico	821.301.200.321.410	2,53 D
		Tarifa referente a 10/05/2019		
10/05/2019	0000	13113 310 Tar DOC/TED Eletrônico	821.301.200.321.411	2,53 D
		Tarifa referente a 10/05/2019		
10/05/2019	0000	13113 310 Tar DOC/TED Eletrônico	821.301.200.321.412	2,53 D
		Tarifa referente a 10/05/2019		
10/05/2019	0000	13113 310 Tar DOC/TED Eletrônico	821.301.200.321.413	2,53 D
		Tarifa referente a 10/05/2019		
10/05/2019	0000	13113 310 Tar DOC/TED Eletrônico	821.301.200.321.414	2,53 D
		Tarifa referente a 10/05/2019		
10/05/2019	0000	13113 310 Tar DOC/TED Eletrônico	821.301.200.321.415	2,53 D
		Tarifa referente a 10/05/2019		
10/05/2019	0000	13113 310 Tar DOC/TED Eletrônico	821.301.200.321.416	2,53 D
		Tarifa referente a 10/05/2019		
10/05/2019	0000	13113 310 Tar DOC/TED Eletrônico	821.301.200.321.417	2,53 D
		Tarifa referente a 10/05/2019		
10/05/2019	0000	13113 310 Tar DOC/TED Eletrônico	821.301.200.321.418	2,53 D

Tarifa referente a 20/05/2019						
20/05/2019	0000	00000	855 BB C Prazo Admin Soberano	77	29.591,02 C	0,00 C
21/05/2019	0000	14175	976 TED-Crédito em Conta	4.310.369	8.870,78 C	
			341 0656 25030768000139 ATAN AGENC TUR			
21/05/2019	0000	13105	109 Pagamento de Título	52.101	810,05 D	
			BANCO DO BRASIL			
21/05/2019	0000	00000	345 BB C Prazo Admin Soberano	77	8.060,73 D	0,00 C
24/05/2019	0000	13105	363 Pagto conta telefone	52.401	2.444,14 D	
			BRASIL TELECOM (GO)/(TO)			
24/05/2019	0000	00000	855 BB C Prazo Admin Soberano	77	5.000,00 C	2.555,86 C
27/05/2019	0000	14175	976 TED-Crédito em Conta	33.389.761	2.000.000,00 C	
			104 4204 1409655000180 CONTA GRAFICA			
27/05/2019	0000	13105	109 Pagamento de Título	52.701	16.031,91 D	
			G8 TELECOM			
27/05/2019	0000	00000	345 BB C Prazo Admin Soberano	77	1.986.523,95 D	0,00 C
28/05/2019	0086	99015	470 Transferência enviada	553.485.000.050.817	748,00 D	
			28/05 3485 50817-9 VIDA GOIAS UTI			
28/05/2019	0086	99015	470 Transferência enviada	553.689.000.010.917	550,00 D	
			28/05 3689 10917-7 JAQUELINE G NA			
28/05/2019	0000	13105	375 Impostos	52.801	4.371,27 D	
			DARE - DEMAIS ORGAOS GO			
28/05/2019	0000	13105	375 Impostos	52.802	3.635,20 D	
			DARE - DEMAIS ORGAOS GO			
28/05/2019	0000	13105	375 Impostos	52.803	16.336,26 D	
			DARE - DEMAIS ORGAOS GO			
28/05/2019	0000	13105	363 Pagto conta telefone	52.804	3.020,06 D	
			cLARO CO DDD 61 A 69			
28/05/2019	0000	13105	363 Pagto conta telefone	52.805	2.086,15 D	
			cLARO CO DDD 61 A 69			
28/05/2019	0000	13105	393 TED Transf.Eletr.Disponiv	52.806	1.284,66 D	
			104 0012 025030768000139 ATAN AGENCIA			
28/05/2019	0000	13105	393 TED Transf.Eletr.Disponiv	52.807	7.572,45 D	
			237 1840 003883919000169 DESPRAG DEDET			
28/05/2019	0000	13113	310 Tar DOC/TED Eletrônico	841.481.200.469.995	2,53 D	
			Tarifa referente a 28/05/2019			
28/05/2019	0000	13113	310 Tar DOC/TED Eletrônico	841.481.200.469.996	2,53 D	
			Tarifa referente a 28/05/2019			
28/05/2019	0000	00000	855 BB C Prazo Admin Soberano	77	39.609,11 C	0,00 C
30/05/2019	0000	13134	250 Folha de Pagamento	641	1.320,00 D	
30/05/2019	0000	13105	393 TED Transf.Eletr.Disponiv	53.006	173.799,00 D	
			341 1403 041769803000192 EDITORA FORUM			
30/05/2019	0000	13105	362 Pagamento conta luz	53.007	65.540,50 D	
			CELG			
30/05/2019	0000	13105	361 Pgto conta água	53.008	16.805,24 D	
			SANEAMENTO DE GOIAS SA			
30/05/2019	0000	13105	144 Transferência Agendada	123.100.000.133.676	37.083,24 D	
			28/05 1231 133676-2 DALETH VEICULO			
30/05/2019	0000	13105	144 Transferência Agendada	259.100.000.104.444	30.498,84 D	
			28/05 2591 104444-3 TRIVALE ADMINI			
30/05/2019	0000	13105	144 Transferência Agendada	259.100.000.104.444	4.834,61 D	
			28/05 2591 104444-3 TRIVALE ADMINI			
30/05/2019	0000	13105	144 Transferência Agendada	259.100.000.104.444	6.886,18 D	
			28/05 2591 104444-3 TRIVALE ADMINI			
30/05/2019	0000	13105	144 Transferência Agendada	348.300.000.052.510	131,32 D	
			28/05 3483 52510-3 CAD - IMPRESSO			
30/05/2019	0000	13113	310 Tar DOC/TED Eletrônico	821.501.200.399.431	2,53 D	
			Cobrança referente 30/05/2019			
30/05/2019	0000	00000	855 BB C Prazo Admin Soberano	77	336.901,46 C	0,00 C
31/05/2019	0086	99015	470 Transferência enviada	550.086.000.407.030	2.644,45 D	
			31/05 0086 SERVICO A 00002291730000114			

31/05/2019	0086	99015 470 Transferência enviada	550.086.000.407.030	7.555,55 D
		31/05 0086 SERVICO A 00002291730000114		
31/05/2019	0086	99015 470 Transferência enviada	551.649.000.025.149	10.649,40 D
		31/05 1649 25149-6 LLEIDA SOLUTIO		
31/05/2019	0086	99015 470 Transferência enviada	553.125.000.075.669	190.503,75 D
		31/05 3125 LIDERANCA 00002291730000114		
31/05/2019	0086	99015 470 Transferência enviada	553.125.000.075.669	80.821,31 D
		31/05 3125 LIDERANCA 00002291730000114		
31/05/2019	0086	99015 470 Transferência enviada	553.132.000.005.730	2.115,09 D
		31/05 3132 COMPANHIA 00000000000203895		
31/05/2019	0086	99015 470 Transferência enviada	553.485.000.060.094	1.666,58 D
		31/05 3485 60094-6 RODRIGUES & VI		
31/05/2019	0086	99015 470 Transferência enviada	555.116.000.003.415	655,69 D
		31/05 5116 J CAMARA 00000000000013759		
31/05/2019	0086	99015 470 Transferência enviada	555.116.000.003.415	8.054,00 D
		31/05 5116 J CAMARA 00000000000013759		
31/05/2019	0086	99015 470 Transferência enviada	556.516.000.106.878	30.913,00 D
		31/05 6516 106878-4 SOLAB LABORATO		
31/05/2019	0000	13105 109 Pagamento de Título	53.101	138,06 D
		ITAU UNIBANCO S.A.		
31/05/2019	0000	13105 109 Pagamento de Título	53.102	138,06 D
		ITAU UNIBANCO S.A.		
31/05/2019	0000	13105 196 INSS Arrecadação	53.103	25.393,78 D
		GPS- Ident.: 3143181000101 - 04/2019		
31/05/2019	0000	13105 196 INSS Arrecadação	53.104	4.853,25 D
		GPS- Ident.: 1569755000174 - 04/2019		
31/05/2019	0000	13105 196 INSS Arrecadação	53.105	25.247,48 D
		GPS- Ident.: 482840000138 - 04/2019		
31/05/2019	0000	13105 375 Impostos	53.106	441,21 D
		DARE - COD BARRAS		
31/05/2019	0000	13105 303 Pagto via Auto-Atend.BB	53.107	1.222,44 D
		PREFEITURA MUN GOIANIA GO		
31/05/2019	0000	13105 303 Pagto via Auto-Atend.BB	53.108	1.222,44 D
		PREFEITURA MUN GOIANIA GO		
31/05/2019	0000	13105 303 Pagto via Auto-Atend.BB	53.109	1.080,00 D
		PREFEITURA MUN GOIANIA GO		
31/05/2019	0000	13105 303 Pagto via Auto-Atend.BB	53.110	2,68 D
		PREFEITURA MUN GOIANIA GO		
31/05/2019	0000	13105 303 Pagto via Auto-Atend.BB	53.111	56,43 D
		PREFEITURA MUN GOIANIA GO		
31/05/2019	0000	13105 303 Pagto via Auto-Atend.BB	53.112	2.206,02 D
		PREFEITURA MUN GOIANIA GO		
31/05/2019	0000	13105 303 Pagto via Auto-Atend.BB	53.113	33,80 D
		PREFEITURA MUN GOIANIA GO		
31/05/2019	0000	13105 303 Pagto via Auto-Atend.BB	53.114	11.542,63 D
		PREFEITURA MUN GOIANIA GO		
31/05/2019	0000	13105 303 Pagto via Auto-Atend.BB	53.115	40,00 D
		PREFEITURA MUN GOIANIA GO		
31/05/2019	0000	13105 303 Pagto via Auto-Atend.BB	53.116	11.476,13 D
		PREFEITURA MUN GOIANIA GO		
31/05/2019	0000	13105 303 Pagto via Auto-Atend.BB	53.117	9,30 D
		PREFEITURA MUN GOIANIA GO		
31/05/2019	0000	13105 375 Impostos	53.118	3.462,79 D
		DARE - COD BARRAS		
31/05/2019	0000	13105 375 Impostos	53.119	12,00 D
		DARE - COD BARRAS		
31/05/2019	0000	13105 375 Impostos	53.120	816,38 D
		DARE - COD BARRAS		
31/05/2019	0000	13105 375 Impostos	53.121	2.295,23 D
		DARE - COD BARRAS		
31/05/2019	0000	13105 375 Impostos	53.122	159,11 D
		DARE - COD BARRAS		
31/05/2019	0000	13105 393 TED Transf.Eletr.Disponiv	53.139	52.920,00 D
		341 4433 001884133000130 PASSWORD INFO		
31/05/2019	0000	13105 393 TED Transf.Eletr.Disponiv	53.140	14.324,63 D

			341 0654 011162311000173 RICARDO DE SO		
31/05/2019	0000	13105 393 TED Transf.Eletr.Disponiv	53.141	9.663,68 D	
			341 7209 009814909000158 MASTER PRODUC		
31/05/2019	0000	13105 393 TED Transf.Eletr.Disponiv	53.142	1.058,40 D	
			756 3062 020771562000146 LOCALIZA GOIA		
31/05/2019	0000	13105 393 TED Transf.Eletr.Disponiv	53.143	4.494,07 D	
			341 8095 006984836000154 INTELIGENCIA		
31/05/2019	0000	13105 393 TED Transf.Eletr.Disponiv	53.144	1.593,57 D	
			237 3765 005623514000206 ON LINE CLIPP		
31/05/2019	0000	13105 393 TED Transf.Eletr.Disponiv	53.145	660,00 D	
			104 2274 37569031172 ANTONIO ARISTINO		
31/05/2019	0000	13105 393 TED Transf.Eletr.Disponiv	53.146	1.945,85 D	
			104 2274 000961053000179 FONSECA MARTI		
31/05/2019	0000	13105 393 TED Transf.Eletr.Disponiv	53.147	59.899,56 D	
			341 4433 001884133000130 PASSWORD INFO		
31/05/2019	0000	13105 393 TED Transf.Eletr.Disponiv	53.148	59.899,56 D	
			341 4433 001884133000130 PASSWORD INFO		
31/05/2019	0000	13105 393 TED Transf.Eletr.Disponiv	53.149	455,70 D	
			237 2838 010414513000100 CHAVEIRO E CA		
31/05/2019	0000	13105 393 TED Transf.Eletr.Disponiv	53.150	10.448,72 D	
			341 8095 006984836000154 INTELIGENCIA		
31/05/2019	0000	13105 393 TED Transf.Eletr.Disponiv	53.151	27.256,46 D	
			341 7938 024336079000194 DIRECTA PRIME		
31/05/2019	0000	13105 393 TED Transf.Eletr.Disponiv	53.152	1.656,20 D	
			341 4319 004903554000150 MECANICA BENE		
31/05/2019	0000	13105 303 Pagto via Auto-Atend.BB	53.153	11,00 D	
			PREFEITURA MUN GOIANIA GO		
31/05/2019	0000	13105 375 Impostos	53.154	183,26 D	
			DARE - COD BARRAS		
31/05/2019	0000	13105 375 Impostos	53.155	199,35 D	
			DARE - COD BARRAS		
31/05/2019	0000	13105 375 Impostos	53.156	68,43 D	
			DARE - COD BARRAS		
31/05/2019	0000	13105 303 Pagto via Auto-Atend.BB	53.157	277,35 D	
			PREFEITURA MUN GOIANIA GO		
31/05/2019	0000	13105 303 Pagto via Auto-Atend.BB	53.158	763,57 D	
			PREFEITURA MUN GOIANIA GO		
31/05/2019	0000	13105 303 Pagto via Auto-Atend.BB	53.159	21,60 D	
			PREFEITURA MUN GOIANIA GO		
31/05/2019	0000	13105 303 Pagto via Auto-Atend.BB	53.160	398,55 D	
			PREFEITURA MUN GOIANIA GO		
31/05/2019	0000	13105 393 TED Transf.Eletr.Disponiv	53.161	13.090,65 D	
			237 2370 035791391000437 QUALITY SOFTW		
31/05/2019	0000	13105 144 Transferência Agendada	122.200.000.058.805	15.661,03 D	
			28/05 1222 58805-9 VISUAL SISTEMA		
31/05/2019	0000	13105 144 Transferência Agendada	124.200.000.046.878	11.324,66 D	
			28/05 1242 46878-9 IMPAR COMERCIO		
31/05/2019	0000	13105 144 Transferência Agendada	124.200.000.116.815	36.619,95 D	
			28/05 1242 116815-0 EMPRESA DE CON		
31/05/2019	0000	13105 144 Transferência Agendada	155.700.000.300.643	1.101,38 D	
			28/05 1557 300643-3 ACERBI CURSOS		
31/05/2019	0000	13105 144 Transferência Agendada	317.400.000.030.820	1.500,00 D	
			28/05 3174 30820-X WE GOV - TREIN		
31/05/2019	0000	13105 144 Transferência Agendada	322.700.000.007.875	67.177,60 D	
			28/05 3227 7875-1 BRAVA FORTE CO		
31/05/2019	0000	13105 144 Transferência Agendada	334.700.000.452.239	154.623,15 D	
			28/05 3347 452239-7 CAST INFORMATI		
31/05/2019	0000	13105 144 Transferência Agendada	334.700.000.452.239	35.830,21 D	
			28/05 3347 452239-7 CAST INFORMATI		
31/05/2019	0000	13105 144 Transferência Agendada	347.800.000.053.941	6.873,33 D	
			28/05 3478 53941-4 EVOLUE SERVICO		
31/05/2019	0000	13105 144 Transferência Agendada	348.300.000.115.774	128,64 D	
			28/05 3483 115774-4 TOALHEIRO A S		
31/05/2019	0000	13105 144 Transferência Agendada	414.800.000.107.352	3.390,00 D	
			28/05 4148 107352-4 BELA ARTE COM		

31/05/2019	0000	13105 144	Transferência Agendada	453.400.000.007.781	4.440,00 D
			28/05 4534 7781-X J N B I CRACHA		
31/05/2019	0000	13105 144	Transferência Agendada	453.400.000.007.781	307,50 D
			28/05 4534 7781-X J N B I CRACHA		
31/05/2019	0000	13105 144	Transferência Agendada	511.600.000.408.481	17,00 D
			28/05 5116 408481-0 MOTO AIRES LTD		
31/05/2019	0000	13105 144	Transferência Agendada	511.600.000.408.481	786,60 D
			28/05 5116 408481-0 MOTO AIRES LTD		
31/05/2019	0000	13105 144	Transferência Agendada	511.600.000.408.481	142,50 D
			28/05 5116 408481-0 MOTO AIRES LTD		
31/05/2019	0000	13113 310	Tar DOC/TED Eletrônico	821.511.200.654.851	2,53 D
			Cobrança referente 31/05/2019		
31/05/2019	0000	13113 310	Tar DOC/TED Eletrônico	821.511.200.654.852	2,53 D
			Cobrança referente 31/05/2019		
31/05/2019	0000	13113 310	Tar DOC/TED Eletrônico	821.511.200.654.853	2,53 D
			Cobrança referente 31/05/2019		
31/05/2019	0000	13113 310	Tar DOC/TED Eletrônico	821.511.200.654.854	2,53 D
			Cobrança referente 31/05/2019		
31/05/2019	0000	13113 310	Tar DOC/TED Eletrônico	821.511.200.654.855	2,53 D
			Cobrança referente 31/05/2019		
31/05/2019	0000	13113 310	Tar DOC/TED Eletrônico	821.511.200.654.856	2,53 D
			Cobrança referente 31/05/2019		
31/05/2019	0000	13113 310	Tar DOC/TED Eletrônico	821.511.200.654.857	2,53 D
			Cobrança referente 31/05/2019		
31/05/2019	0000	13113 310	Tar DOC/TED Eletrônico	821.511.200.654.858	2,53 D
			Cobrança referente 31/05/2019		
31/05/2019	0000	13113 310	Tar DOC/TED Eletrônico	821.511.200.654.859	2,53 D
			Cobrança referente 31/05/2019		
31/05/2019	0000	13113 310	Tar DOC/TED Eletrônico	821.511.200.654.860	2,53 D
			Cobrança referente 31/05/2019		
31/05/2019	0000	13113 310	Tar DOC/TED Eletrônico	821.511.200.654.861	2,53 D
			Cobrança referente 31/05/2019		
31/05/2019	0000	13113 310	Tar DOC/TED Eletrônico	821.511.200.654.862	2,53 D
			Cobrança referente 31/05/2019		
31/05/2019	0000	13113 310	Tar DOC/TED Eletrônico	821.511.200.654.863	2,53 D
			Cobrança referente 31/05/2019		
31/05/2019	0000	13113 310	Tar DOC/TED Eletrônico	821.511.200.654.864	2,53 D
			Cobrança referente 31/05/2019		
31/05/2019	0000	13113 310	Tar DOC/TED Eletrônico	821.511.200.654.865	2,53 D
			Cobrança referente 31/05/2019		
31/05/2019	0000	00000	855 BB C Prazo Admin Soberano	77 1.028.679,70 C	
31/05/2019	0000	00000 999	S A L D O		0,00 C

Transação efetuada com sucesso por: J8734795 MOAB NOGUEIRA FRANCO.

Serviço de Atendimento ao Consumidor - SAC 0800 729 0722

Ouvidoria BB 0800 729 5678
Para deficientes auditivos 0800 729 0088



Consultas - Investimentos Fundos - Mensal

G336030808069385024
03/06/2019 08:17:28

Cliente	
Agência	86-8
Conta	14212-3 T C E CONTA MOVIMENTO
Mês/ano referência	MAIO/2019

S PUBLICO SOBERANO - CNPJS PUBLICO SOBERANO								
Data	Histórico	Valor	Valor IR	Prej. Comp.	Valor IOF	Quantidade cotas	Valor cota	Saldo cotas
30/04/2019	SALDO ANTERIOR	4.823.829,62				2.014.429,404718		
03/05/2019	APLICAÇÃO	7.743,43				3.232,454739	2,395526194	2.017.661,859457
06/05/2019	RESGATE	19.646,66				8.199,869138	2,395972383	2.009.461,990319
	Aplicação 26/03/2019	19.646,66				8.199,869138		
07/05/2019	RESGATE	7.743,43				3.231,250812	2,396418740	2.006.230,739507
	Aplicação 26/03/2019	7.743,43				3.231,250812		
09/05/2019	RESGATE	5.000,00				2.085,670626	2,397310456	2.004.145,068881
	Aplicação 26/03/2019	5.000,00				2.085,670626		
10/05/2019	APLICAÇÃO	70.359,83				29.344,041058	2,397755301	2.033.489,109939
13/05/2019	RESGATE	5.000,00				2.084,893924	2,398203545	2.031.404,216015
	Aplicação 26/03/2019	5.000,00				2.084,893924		
14/05/2019	RESGATE	8.883,98				3.703,749195	2,398645138	2.027.700,466820
	Aplicação 26/03/2019	8.883,98				3.703,749195		
15/05/2019	RESGATE	58.009,76				24.179,904640	2,399089693	2.003.520,562180
	Aplicação 26/03/2019	58.009,76				24.179,904640		
16/05/2019	RESGATE	18.802,45				7.835,894325	2,399528276	1.995.684,667855
	Aplicação 26/03/2019	18.802,45				7.835,894325		
20/05/2019	RESGATE	29.591,02				12.327,445356	2,400417860	1.983.357,222499
	Aplicação 26/03/2019	29.591,02				12.327,445356		
21/05/2019	APLICAÇÃO	8.060,73				3.357,430997	2,400862447	1.986.714,653496
24/05/2019	RESGATE	5.000,00				2.081,428537	2,402196334	1.984.633,224959
	Aplicação 26/03/2019	5.000,00				2.081,428537		
27/05/2019	APLICAÇÃO	1.986.523,95				826.807,892969	2,402642702	2.811.441,117928
28/05/2019	RESGATE	39.609,11				16.482,576137	2,403089764	2.794.958,541791
	Aplicação 26/03/2019	39.609,11				16.482,576137		
30/05/2019	RESGATE	336.901,46				140.142,926696	2,403984760	2.654.815,615095
	Aplicação 26/03/2019	336.901,46				140.142,926696		
31/05/2019	RESGATE	1.028.679,70				427.826,234130	2,404433431	2.226.989,380965
	Aplicação 26/03/2019	1.028.679,70				427.826,234130		
31/05/2019	SALDO ATUAL	5.354.647,72				2.226.989,380965		2.226.989,380965

Resumo do mês	
SALDO ANTERIOR	4.823.829,62
APLICAÇÕES (+)	2.072.687,94
RESGATES (-)	1.562.867,57
RENDIMENTO BRUTO (+)	20.997,73
IMPOSTO DE RENDA (-)	0,00
IOF (-)	0,00
RENDIMENTO LÍQUIDO	20.997,73
SALDO ATUAL =	5.354.647,72

Valor da Cota	
30/04/2019	2,394638207
31/05/2019	2,404433431

Rentabilidade	
No mês	0,4090
No ano	1,9498
Últimos 12 meses	4,7729

Transação efetuada com sucesso por: J8734795 MOAB NOGUEIRA FRANCO.



Cliente - Conta atual

Agência 86-8
Conta corrente 14212-3 T C E CONTA MOVIMENTO
Período do extrato 06 / 2019

Lançamentos

Dt. balancete	Dt. movimento	Ag-origem	Lote Histórico	Documento	Valor R\$	Saldo
31/05/2019		0000	00000 000 Saldo Anterior			0,00 C
03/06/2019		0086	99015 470 Transfer?ncia enviada	553.132.000.005.730	1.147,17 D	
			03/06 3132 COMPANHIA 00000000000205153			
03/06/2019		0000	13105 375 Impostos	60.301	1.431,07 D	
			DARE - DEMAIS ORGAOS GO			
03/06/2019		0000	13105 109 Pagamento de T?tulo	60.304	1.319,00 D	
			BANCO BRADESCO S.A.			
03/06/2019		0000	13105 393 TED Transf.Eletr.Disponiv	60.306	275,00 D	
			104 2079 09197214191 ANTONIO PERIGO DE			
03/06/2019		0000	13105 144 Transfer?ncia Agendada	368.900.000.023.251	275,00 D	
			28/05 3689 23251-3 JOSUE PEREIRA			
03/06/2019		0000	13105 144 Transfer?ncia Agendada	368.900.000.033.317	1.375,00 D	
			28/05 3689 33317-4 DANIEL MENEZES			
03/06/2019		0000	13105 144 Transfer?ncia Agendada	570.100.000.010.643	1.375,00 D	
			28/05 5701 10643-7 RICARDO SOUZA			
03/06/2019		0000	13113 310 Tar DOC/TED Eletr?nico	891.541.100.023.961	2,53 D	
			Cobrança referente 03/06/2019			
03/06/2019		0000	00000 855 BB C Prazo Admin	77	7.199,77 C	0,00 C
			Soberano			
04/06/2019		0000	13105 144 Transfer?ncia Agendada	368.900.000.045.308	825,00 D	
			03/06 3689 45308-0 GUSTAVO HENRIQ			
04/06/2019		0000	13105 144 Transfer?ncia Agendada	368.900.000.403.514	275,00 D	
			03/06 3689 403514-3 PEDRO HENRIQUE			
04/06/2019		0000	00000 855 BB C Prazo Admin	77	5.000,00 C	3.900,00 C
			Soberano			
05/06/2019		0086	99015 470 Transfer?ncia enviada	551.610.000.038.275	2.025,00 D	
			05/06 1610 38275-2 JONAS R CERQUE			
05/06/2019		0086	99015 470 Transfer?ncia enviada	551.841.000.049.550	2.025,00 D	
			05/06 1841 49550-6 WALTER ARAUJO			
05/06/2019		0086	99015 470 Transfer?ncia enviada	553.689.000.010.568	2.025,00 D	
			05/06 3689 10568-6 VALDEIR LUIZ D			
05/06/2019		0086	99015 470 Transfer?ncia enviada	553.689.000.029.417	275,00 D	
			05/06 3689 29417-9 PAULO HENRIQUE			
05/06/2019		0086	99015 470 Transfer?ncia enviada	553.689.000.043.899	2.025,00 D	
			05/06 3689 43899-5 WALDIR ARAUJO			
05/06/2019		0086	99015 470 Transfer?ncia enviada	553.689.000.088.080	2.025,00 D	
			05/06 3689 88080-9 THIAGO COSTA C			
05/06/2019		0086	99015 470 Transfer?ncia enviada	555.701.000.011.122	2.025,00 D	
			05/06 5701 11122-8 CARLITO SALES			
05/06/2019		0086	99015 470 Transfer?ncia enviada	558.088.000.007.312	275,00 D	
			05/06 8088 7312-1 BRUNO B CARVAL			
05/06/2019		0000	00000 855 BB C Prazo Admin	77	8.800,00 C	0,00 C
			Soberano			
06/06/2019		0000	14175 976 TED-Cr?dito em Conta	4.886.703	7.218,85 C	
			104 4204 1409655000180 CONTA GRAFICA			
06/06/2019		0000	00000 345 BB C Prazo Admin	77	7.218,85 D	0,00 C
			Soberano			
07/06/2019		0000	13105 375 Impostos	60.701	7.218,85 D	
			FGTS ARRECADACAO GRF			
07/06/2019		0000	00000 855 BB C Prazo Admin	77	7.218,85 C	0,00 C
			Soberano			

10/06/2019	0000	14175 976 TED-Cr?dito em Conta	6.270.037	723.529,20 C	
		104 4204 1409655000180 CONTA GRAFICA			
10/06/2019	0000	14175 976 TED-Cr?dito em Conta	33.570.255	12.660.143,47 C	
		104 4204 1409655000180 CONTA GRAFICA			
10/06/2019	4834	15092 243 Ch.Avulso entre Ag?ncias	350	2.367,73 D	
10/06/2019	4834	15092 243 Ch.Avulso entre Ag?ncias	351	6.660,03 D	
10/06/2019	4834	15092 243 Ch.Avulso entre Ag?ncias	352	2.947,39 D	
10/06/2019	4834	15092 438 TED	353	3.000,00 D	
		341 4340 00028899822115 MARA LUCIA E B			
10/06/2019	0086	99015 470 Transfer?ncia enviada	550.086.000.014.213	58.055,37 D	
		10/06 0086 14213-1 T C E PAGAMENT			
10/06/2019	0000	13134 250 Folha de Pagamento	271	87.056,48 D	
10/06/2019	0000	13134 250 Folha de Pagamento	274	7.270.328,78 D	
10/06/2019	0000	13134 250 Folha de Pagamento	275	105.779,67 D	
10/06/2019	0000	13105 109 Pagamento de T?tulo	61.001	1,90 D	
		ITAU UNIBANCO S.A.			
10/06/2019	0000	13105 303 Pagto via Auto-Atend.BB	61.002	0,10 D	
		PREFEITURA MUN GOIANIA GO			
10/06/2019	0000	13105 109 Pagamento de T?tulo	61.003	306,00 D	
		ITAU UNIBANCO S.A.			
10/06/2019	0000	13105 109 Pagamento de T?tulo	61.004	11.995,00 D	
		GENTE SEGURADORA S A			
10/06/2019	0000	13105 393 TED Transf.Eletr.Disponiv	61.005	836.643,30 D	
		104 4204 018867930000102 FUNDO FINANCE			
10/06/2019	0000	13105 393 TED Transf.Eletr.Disponiv	61.006	4.992,72 D	
		104 4204 018867930000102 FUNDO FINANCE			
10/06/2019	0000	13105 393 TED Transf.Eletr.Disponiv	61.007	9.985,44 D	
		104 4204 018867930000102 FUNDO FINANCE			
10/06/2019	0000	13105 393 TED Transf.Eletr.Disponiv	61.008	656.530,72 D	
		104 4204 001409580000138 ESTADO DE GOI			
10/06/2019	0000	13105 393 TED Transf.Eletr.Disponiv	61.009	1.673.286,60 D	
		104 4204 018867930000102 FUNDO FINANCE			
10/06/2019	0000	13105 393 TED Transf.Eletr.Disponiv	61.010	1.527.050,13 D	
		104 4204 001409580000138 ESTADO DE GOI			
10/06/2019	0000	13113 310 Tar DOC/TED Eletr?nico	881.611.100.029.900	2,53 D	
		Cobrança referente 10/06/2019			
10/06/2019	0000	13113 310 Tar DOC/TED Eletr?nico	881.611.100.029.901	2,53 D	
		Cobrança referente 10/06/2019			
10/06/2019	0000	13113 310 Tar DOC/TED Eletr?nico	881.611.100.029.902	2,53 D	
		Cobrança referente 10/06/2019			
10/06/2019	0000	13113 310 Tar DOC/TED Eletr?nico	881.611.100.029.903	2,53 D	
		Cobrança referente 10/06/2019			
10/06/2019	0000	13113 310 Tar DOC/TED Eletr?nico	881.611.100.029.904	2,53 D	
		Cobrança referente 10/06/2019			
10/06/2019	0000	13113 310 Tar DOC/TED Eletr?nico	881.611.100.029.905	2,53 D	
		Cobrança referente 10/06/2019			
10/06/2019	0000	00000 345 BB C Prazo Admin	77	1.126.670,13 D	0,00 C
		Soberano			
11/06/2019	0086	99015 470 Transfer?ncia enviada	550.086.000.015.057	2.045,33 D	
		11/06 0086 15057-6 TCE - FMTCE-GO			
11/06/2019	0086	99015 470 Transfer?ncia enviada	550.086.000.015.057	4.753,76 D	
		11/06 0086 15057-6 TCE - FMTCE-GO			
11/06/2019	0086	99015 470 Transfer?ncia enviada	551.452.000.032.049	312,68 D	
		11/06 1452 32049-8 APARECIDAPREV			
11/06/2019	0086	99015 470 Transfer?ncia enviada	551.452.000.032.049	326,89 D	
		11/06 1452 32049-8 APARECIDAPREV			
11/06/2019	0086	99015 470 Transfer?ncia enviada	553.336.000.299.370	462,95 D	
		11/06 3336 CIEE CENT 00002291730000114			
11/06/2019	0086	99015 470 Transfer?ncia enviada	553.336.000.299.370	505,49 D	
		11/06 3336 CIEE CENT 00002291730000114			
11/06/2019	0086	99015 470 Transfer?ncia enviada	553.485.000.050.817	748,00 D	
		11/06 3485 50817-9 VIDA GOIAS UTI			
11/06/2019	0000	13134 211 Pagamentos Diversos	244	442.523,83 D	
11/06/2019	0000	13105 393 TED Transf.Eletr.Disponiv	61.101	64,64 D	

			104 1340 025127705000103 SINDICATO DOS		
11/06/2019	0000	13105 393 TED Transf.Eletr.Disponiv		61.102	22.233,12 D
			104 4204 001246693000160 INSTITUTO DE		
11/06/2019	0000	13105 393 TED Transf.Eletr.Disponiv		61.103	740,81 D
			104 2510 031710983000183 FUNDO FINANCE		
11/06/2019	0000	13105 393 TED Transf.Eletr.Disponiv		61.104	206,25 D
			756 3348 001289743000196 ASSOCIACAO DO		
11/06/2019	0000	13105 393 TED Transf.Eletr.Disponiv		61.105	177,26 D
			104 2510 031711157000159 FUNDO PREVIDE		
11/06/2019	0000	13105 393 TED Transf.Eletr.Disponiv		61.106	11.185,44 D
			756 1004 009552111000185 COOPERATIVA D		
11/06/2019	0000	13105 393 TED Transf.Eletr.Disponiv		61.107	491,03 D
			756 3348 001289743000196 ASSOCIACAO DO		
11/06/2019	0000	13105 393 TED Transf.Eletr.Disponiv		61.108	1.258,80 D
			104 2510 031710983000183 FUNDO FINANCE		
11/06/2019	0000	13105 393 TED Transf.Eletr.Disponiv		61.109	42.098,27 D
			025 0001 017167412000113 FINANCEIRA AL		
11/06/2019	0000	13105 393 TED Transf.Eletr.Disponiv		61.110	16.239,85 D
			025 0001 017167412000113 FINANCEIRA AL		
11/06/2019	0000	13105 393 TED Transf.Eletr.Disponiv		61.111	56.711,96 D
			070 0272 033136888000143 BRB CREDITO F		
11/06/2019	0000	13105 393 TED Transf.Eletr.Disponiv		61.112	25.290,52 D
			070 0272 033136888000143 BRB CREDITO F		
11/06/2019	0000	13105 393 TED Transf.Eletr.Disponiv		61.113	85,99 D
			756 3299 005790591000161 SINDICATO DOS		
11/06/2019	0000	13105 393 TED Transf.Eletr.Disponiv		61.114	126,75 D
			104 2510 031711157000159 FUNDO PREVIDE		
11/06/2019	0000	13105 393 TED Transf.Eletr.Disponiv		61.115	189,55 D
			104 0795 006324752000194 FUNDO MUNICIP		
11/06/2019	0000	13105 393 TED Transf.Eletr.Disponiv		61.116	700,00 D
			104 0630 037161122000170 ASSOCIACAO DO		
11/06/2019	0000	13105 393 TED Transf.Eletr.Disponiv		61.117	875,00 D
			104 2490 011047849000137 ASSOCIACAO NA		
11/06/2019	0000	13105 393 TED Transf.Eletr.Disponiv		61.118	35.756,89 D
			104 4204 001246693000160 INSTITUTO DE		
11/06/2019	0000	13105 393 TED Transf.Eletr.Disponiv		61.119	734,12 D
			756 1004 009552111000185 COOPERATIVA D		
11/06/2019	0000	13105 393 TED Transf.Eletr.Disponiv		61.120	130,39 D
			237 0140 006097749000185 FUNDO DE PREV		
11/06/2019	0000	13105 393 TED Transf.Eletr.Disponiv		61.121	189,65 D
			237 0140 006097749000185 FUNDO DE PREV		
11/06/2019	0000	13105 393 TED Transf.Eletr.Disponiv		61.122	387,69 D
			104 2510 002371916000183 INSTITUTO DE		
11/06/2019	0000	13105 393 TED Transf.Eletr.Disponiv		61.123	599,35 D
			104 3136 004927847000177 INSTITUTO DE		
11/06/2019	0000	13105 393 TED Transf.Eletr.Disponiv		61.124	367,29 D
			104 3136 004927847000177 INSTITUTO DE		
11/06/2019	0000	13105 393 TED Transf.Eletr.Disponiv		61.125	67,32 D
			104 2510 002371916000183 INSTITUTO DE		
11/06/2019	0000	13105 393 TED Transf.Eletr.Disponiv		61.126	2.367,22 D
			104 4204 026850496000186 FUNDACAO DE P		
11/06/2019	0000	13105 393 TED Transf.Eletr.Disponiv		61.127	2.367,22 D
			104 4204 026850496000186 FUNDACAO DE P		
11/06/2019	0000	13105 393 TED Transf.Eletr.Disponiv		61.128	442,19 D
			104 2510 031711157000159 FUNDO PREVIDE		
11/06/2019	0000	13105 393 TED Transf.Eletr.Disponiv		61.129	395,81 D
			104 0795 006324752000194 FUNDO MUNICIP		
11/06/2019	0000	13113 310 Tar DOC/TED Eletr?nico	811.621.200.282.301		2,53 D
			Cobrança referente 11/06/2019		
11/06/2019	0000	13113 310 Tar DOC/TED Eletr?nico	811.621.200.282.302		2,53 D
			Cobrança referente 11/06/2019		
11/06/2019	0000	13113 310 Tar DOC/TED Eletr?nico	811.621.200.282.303		2,53 D
			Cobrança referente 11/06/2019		
11/06/2019	0000	13113 310 Tar DOC/TED Eletr?nico	811.621.200.282.304		2,53 D
			Cobrança referente 11/06/2019		

11/06/2019	0000	13113 310 Tar DOC/TED Eletr?nico	811.621.200.282.305	2,53 D		
		Cobrança referente 11/06/2019				
11/06/2019	0000	13113 310 Tar DOC/TED Eletr?nico	811.621.200.282.306	2,53 D		
		Cobrança referente 11/06/2019				
11/06/2019	0000	13113 310 Tar DOC/TED Eletr?nico	811.621.200.282.307	2,53 D		
		Cobrança referente 11/06/2019				
11/06/2019	0000	13113 310 Tar DOC/TED Eletr?nico	811.621.200.282.308	2,53 D		
		Cobrança referente 11/06/2019				
11/06/2019	0000	13113 310 Tar DOC/TED Eletr?nico	811.621.200.282.309	2,53 D		
		Cobrança referente 11/06/2019				
11/06/2019	0000	13113 310 Tar DOC/TED Eletr?nico	811.621.200.282.310	2,53 D		
		Cobrança referente 11/06/2019				
11/06/2019	0000	13113 310 Tar DOC/TED Eletr?nico	811.621.200.282.311	2,53 D		
		Cobrança referente 11/06/2019				
11/06/2019	0000	13113 310 Tar DOC/TED Eletr?nico	811.621.200.282.312	2,53 D		
		Cobrança referente 11/06/2019				
11/06/2019	0000	13113 310 Tar DOC/TED Eletr?nico	811.621.200.282.313	2,53 D		
		Cobrança referente 11/06/2019				
11/06/2019	0000	13113 310 Tar DOC/TED Eletr?nico	811.621.200.282.314	2,53 D		
		Cobrança referente 11/06/2019				
11/06/2019	0000	13113 310 Tar DOC/TED Eletr?nico	811.621.200.282.315	2,53 D		
		Cobrança referente 11/06/2019				
11/06/2019	0000	13113 310 Tar DOC/TED Eletr?nico	811.621.200.282.316	2,53 D		
		Cobrança referente 11/06/2019				
11/06/2019	0000	13113 310 Tar DOC/TED Eletr?nico	811.621.200.282.317	2,53 D		
		Cobrança referente 11/06/2019				
11/06/2019	0000	13113 310 Tar DOC/TED Eletr?nico	811.621.200.282.318	2,53 D		
		Cobrança referente 11/06/2019				
11/06/2019	0000	13113 310 Tar DOC/TED Eletr?nico	811.621.200.282.319	2,53 D		
		Cobrança referente 11/06/2019				
11/06/2019	0000	13113 310 Tar DOC/TED Eletr?nico	811.621.200.282.320	2,53 D		
		Cobrança referente 11/06/2019				
11/06/2019	0000	13113 310 Tar DOC/TED Eletr?nico	811.621.200.282.321	2,53 D		
		Cobrança referente 11/06/2019				
11/06/2019	0000	13113 310 Tar DOC/TED Eletr?nico	811.621.200.282.322	2,53 D		
		Cobrança referente 11/06/2019				
11/06/2019	0000	13113 310 Tar DOC/TED Eletr?nico	811.621.200.282.323	2,53 D		
		Cobrança referente 11/06/2019				
11/06/2019	0000	13113 310 Tar DOC/TED Eletr?nico	811.621.200.282.324	2,53 D		
		Cobrança referente 11/06/2019				
11/06/2019	0000	13113 310 Tar DOC/TED Eletr?nico	811.621.200.282.325	2,53 D		
		Cobrança referente 11/06/2019				
11/06/2019	0000	13113 310 Tar DOC/TED Eletr?nico	811.621.200.282.326	2,53 D		
		Cobrança referente 11/06/2019				
11/06/2019	0000	13113 310 Tar DOC/TED Eletr?nico	811.621.200.282.327	2,53 D		
		Cobrança referente 11/06/2019				
11/06/2019	0000	13113 310 Tar DOC/TED Eletr?nico	811.621.200.282.328	2,53 D		
		Cobrança referente 11/06/2019				
11/06/2019	0000	13113 310 Tar DOC/TED Eletr?nico	811.621.200.282.329	2,53 D		
		Cobrança referente 11/06/2019				
11/06/2019	0000	00000 855 BB C Prazo Admin Soberano	77	674.232,68 C	0,00 C	
12/06/2019	0000	13134 438 Pagamentos Diversos	198	406.860,86 D		
12/06/2019	0000	13105 393 TED Transf.Eletr.Disponiv 341 0654 011162311000173 RICARDO DE SO	61.201	25.288,21 D		
12/06/2019	0000	13105 393 TED Transf.Eletr.Disponiv 341 0654 011162311000173 RICARDO DE SO	61.202	7.245,48 D		
12/06/2019	0000	13105 393 TED Transf.Eletr.Disponiv 341 4289 003387711000159 DOURADO EXTIN	61.203	2.330,00 D		
12/06/2019	0000	13113 310 Tar DOC/TED Eletr?nico	811.631.200.278.800	2,53 D		
		Cobrança referente 12/06/2019				
12/06/2019	0000	13113 310 Tar DOC/TED Eletr?nico	811.631.200.278.801	2,53 D		
		Cobrança referente 12/06/2019				
12/06/2019	0000	13113 310 Tar DOC/TED Eletr?nico	811.631.200.278.802	2,53 D		
		Cobrança referente 12/06/2019				

12/06/2019	0000	00000	855 BB C Prazo Admin Soberano	77	441.732,14 C	0,00 C
17/06/2019	0086	99015	470 Transfer?ncia enviada 17/06 3689 185582-4 PRODUCOES MUSI	553.689.000.185.582	5.684,63 D	
17/06/2019	0000	13105	375 Impostos DARE - COD BARRAS	61.701	12,00 D	
17/06/2019	0000	13105	375 Impostos DARE - COD BARRAS	61.702	92,69 D	
17/06/2019	0000	13105	109 Pagamento de T?tulo BANCO BRADESCO S.A.	61.703	386,05 D	
17/06/2019	0000	13105	303 Pagto via Auto-Atend.BB PREFEITURA MUN GOIANIA GO	61.704	1.330,96 D	
17/06/2019	0000	13105	393 TED Transf.Eletr.Disponiv 104 0012 025030768000139 ATAN AGENCIA	61.707	2.300,69 D	
17/06/2019	0000	13105	303 Pagto via Auto-Atend.BB PREFEITURA MUN GOIANIA GO	61.709	40,00 D	
17/06/2019	0000	13105	393 TED Transf.Eletr.Disponiv 104 2274 37569031172 ANTONIO ARISTINO	61.710	330,00 D	
17/06/2019	0000	13105	393 TED Transf.Eletr.Disponiv 104 2510 002371916000183 INSTITUTO DE	61.711	375,23 D	
17/06/2019	0000	13105	303 Pagto via Auto-Atend.BB PREFEITURA MUN GOIANIA GO	61.712	386,22 D	
17/06/2019	0000	13105	393 TED Transf.Eletr.Disponiv 341 6256 001283274000106 CIRCULO DE AP	61.713	52.992,20 D	
17/06/2019	0000	13105	303 Pagto via Auto-Atend.BB PREFEITURA MUN GOIANIA GO	61.714	116,60 D	
17/06/2019	0000	13105	144 Transfer?ncia Agendada 11/06 5116 408481-0 MOTO AIRES LTD	511.600.000.408.481	584,86 D	
17/06/2019	0000	13105	144 Transfer?ncia Agendada 11/06 5116 408481-0 MOTO AIRES LTD	511.600.000.408.481	12,00 D	
17/06/2019	0000	13105	144 Transfer?ncia Agendada 11/06 5116 408481-0 MOTO AIRES LTD	511.600.000.408.481	300,00 D	
17/06/2019	0000	13113	310 Tar DOC/TED Eletr?nico Cobrança referente 17/06/2019	851.681.200.592.648	2,53 D	
17/06/2019	0000	13113	310 Tar DOC/TED Eletr?nico Cobrança referente 17/06/2019	851.681.200.592.649	2,53 D	
17/06/2019	0000	13113	310 Tar DOC/TED Eletr?nico Cobrança referente 17/06/2019	851.681.200.592.650	2,53 D	
17/06/2019	0000	13113	310 Tar DOC/TED Eletr?nico Cobrança referente 17/06/2019	851.681.200.592.651	2,53 D	
17/06/2019	0000	00000	855 BB C Prazo Admin Soberano	77	64.954,25 C	0,00 C
18/06/2019	0000	13105	393 TED Transf.Eletr.Disponiv 341 6256 001283274000106 CIRCULO DE AP	61.801	6.928,83 D	
18/06/2019	0000	13105	363 Pagto conta telefone BRASIL TELECOM (GO)/(TO)	61.802	2.770,53 D	
18/06/2019	0000	13113	310 Tar DOC/TED Eletr?nico Cobrança referente 18/06/2019	821.691.200.128.446	2,53 D	
18/06/2019	0000	00000	855 BB C Prazo Admin Soberano	77	9.701,89 C	0,00 C
21/06/2019	0000	13105	109 Pagamento de T?tulo BANCO DO BRASIL	62.101	709,40 D	
21/06/2019	0000	13105	109 Pagamento de T?tulo BANCO DO BRASIL	62.102	2.917,32 D	
21/06/2019	0000	13105	303 Pagto via Auto-Atend.BB PREFEITURA MUN GOIANIA GO	62.103	153,54 D	
21/06/2019	0000	13105	303 Pagto via Auto-Atend.BB PREFEITURA MUN GOIANIA GO	62.104	24,67 D	
21/06/2019	0000	13105	109 Pagamento de T?tulo BANCO DO BRASIL	62.105	468,81 D	
21/06/2019	0000	00000	855 BB C Prazo Admin Soberano	77	5.000,00 C	726,26 C
24/06/2019	0000	14175	976 TED-Cr?dito em Conta 341 0656 25030768000139 ATAN AGENC TUR	6.527.543	324,40 C	
24/06/2019	0000	13105	109 Pagamento de T?tulo BANCO DO BRASIL	62.401	125.388,08 D	

24/06/2019	0000	00000	855 BB C Prazo Admin Soberano		77	124.337,42 C	0,00 C
25/06/2019	0000	13105	363 Pagto conta telefone BRASIL TELECOM (GO)/(TO)		62.501	2.489,08 D	
25/06/2019	0000	00000	855 BB C Prazo Admin Soberano		77	5.000,00 C	2.510,92 C
27/06/2019	0086	99015	470 Transfer?ncia enviada 27/06 0086 28370460-8 TCE LICIT	550.086.028.370.460		14,60 D	
27/06/2019	0086	99015	470 Transfer?ncia enviada 27/06 0086 28370460-8 TCE LICIT	550.086.028.370.460		365,56 D	
27/06/2019	0000	13105	393 TED Transf.Eletr.Disponiv 237 5479 010455507000193 APM DE MENDON		62.701	10.687,94 D	
27/06/2019	0000	13113	310 Tar DOC/TED Eletr?nico Cobrança referente 27/06/2019	821.781.200.458.750		2,53 D	
27/06/2019	0000	00000	855 BB C Prazo Admin Soberano		77	8.559,71 C	0,00 C
28/06/2019	0086	99015	470 Transfer?ncia enviada 28/06 0086 SERVICO A 00002291730000114	550.086.000.407.030		20.400,00 D	
28/06/2019	0086	99015	470 Transfer?ncia enviada 28/06 3125 LIDERANCA 00002291730000114	553.125.000.075.669		73.463,69 D	
28/06/2019	0086	99015	470 Transfer?ncia enviada 28/06 3125 LIDERANCA 00002291730000114	553.125.000.075.669		183.254,92 D	
28/06/2019	0000	13105	303 Pagto via Auto-Atend.BB PREFEITURA MUN GOIANIA GO		62.801	344,63 D	
28/06/2019	0000	13105	393 TED Transf.Eletr.Disponiv 756 3064 021709477000110 OUROE SERVICO		62.802	16.887,11 D	
28/06/2019	0000	13105	393 TED Transf.Eletr.Disponiv 341 0654 011162311000173 RICARDO DE SO		62.826	15.854,49 D	
28/06/2019	0000	13105	393 TED Transf.Eletr.Disponiv 341 4433 001884133000130 PASSWORD INFO		62.827	55.906,26 D	
28/06/2019	0000	13105	393 TED Transf.Eletr.Disponiv 341 4433 001884133000130 PASSWORD INFO		62.828	3.993,30 D	
28/06/2019	0000	13105	393 TED Transf.Eletr.Disponiv 104 2274 000961053000179 FONSECA MARTI		62.829	664,70 D	
28/06/2019	0000	13105	393 TED Transf.Eletr.Disponiv 237 2147 009214319000194 APAR CONSTRUC		62.830	5.241,41 D	
28/06/2019	0000	13105	393 TED Transf.Eletr.Disponiv 237 2147 009214319000194 APAR CONSTRUC		62.831	9.434,50 D	
28/06/2019	0000	13105	393 TED Transf.Eletr.Disponiv 237 3765 005623514000206 ON LINE CLIPP		62.832	1.593,57 D	
28/06/2019	0000	13105	393 TED Transf.Eletr.Disponiv 756 3062 020771562000146 LOCALIZA GOIA		62.833	1.058,40 D	
28/06/2019	0000	13105	393 TED Transf.Eletr.Disponiv 341 7209 009814909000158 MASTER PRODUC		62.834	9.663,68 D	
28/06/2019	0000	13105	393 TED Transf.Eletr.Disponiv 341 8095 006984836000154 INTELIGENCIA		62.835	6.771,88 D	
28/06/2019	0000	13105	393 TED Transf.Eletr.Disponiv 341 8095 006984836000154 INTELIGENCIA		62.836	10.448,72 D	
28/06/2019	0000	13105	393 TED Transf.Eletr.Disponiv 104 2274 37569031172 ANTONIO ARISTINO		62.837	381,50 D	
28/06/2019	0000	13105	393 TED Transf.Eletr.Disponiv 341 0654 011162311000173 RICARDO DE SO		62.838	7.089,17 D	
28/06/2019	0000	13105	393 TED Transf.Eletr.Disponiv 237 2147 009214319000194 APAR CONSTRUC		62.839	15.724,16 D	
28/06/2019	0000	13105	375 Impostos DARE - COD BARRAS		62.840	742,06 D	
28/06/2019	0000	13105	375 Impostos DARE - COD BARRAS		62.841	2.207,89 D	
28/06/2019	0000	13105	375 Impostos DARE - COD BARRAS		62.842	103,12 D	
28/06/2019	0000	13105	375 Impostos DARE - COD BARRAS		62.843	159,11 D	
28/06/2019	0000	13105	375 Impostos DARE - COD BARRAS		62.844	3.239,83 D	
28/06/2019	0000	13105	375 Impostos		62.845	441,21 D	

DARE - COD BARRAS

28/06/2019	0000	13105 375 Impostos	62.846	80,56 D
DARE - COD BARRAS				
28/06/2019	0000	13105 196 INSS Arrecada??o	62.847	4.853,25 D
GPS- Ident.: 1569755000174 - 05/2019				
28/06/2019	0000	13105 196 INSS Arrecada??o	62.848	23.758,74 D
GPS- Ident.: 3143181000101 - 06/2019				
28/06/2019	0000	13105 196 INSS Arrecada??o	62.849	24.286,80 D
GPS- Ident.: 482840000138 - 06/2019				
28/06/2019	0000	13105 303 Pagto via Auto-Atend.BB	62.850	284,67 D
PREFEITURA MUN GOIANIA GO				
28/06/2019	0000	13105 303 Pagto via Auto-Atend.BB	62.851	711,67 D
PREFEITURA MUN GOIANIA GO				
28/06/2019	0000	13105 303 Pagto via Auto-Atend.BB	62.852	377,35 D
PREFEITURA MUN GOIANIA GO				
28/06/2019	0000	13105 303 Pagto via Auto-Atend.BB	62.853	834,45 D
PREFEITURA MUN GOIANIA GO				
28/06/2019	0000	13105 303 Pagto via Auto-Atend.BB	62.854	1.140,94 D
PREFEITURA MUN GOIANIA GO				
28/06/2019	0000	13105 303 Pagto via Auto-Atend.BB	62.855	81,50 D
PREFEITURA MUN GOIANIA GO				
28/06/2019	0000	13105 303 Pagto via Auto-Atend.BB	62.856	427,00 D
PREFEITURA MUN GOIANIA GO				
28/06/2019	0000	13105 303 Pagto via Auto-Atend.BB	62.857	237,22 D
PREFEITURA MUN GOIANIA GO				
28/06/2019	0000	13105 303 Pagto via Auto-Atend.BB	62.858	2.206,02 D
PREFEITURA MUN GOIANIA GO				
28/06/2019	0000	13105 303 Pagto via Auto-Atend.BB	62.859	56,43 D
PREFEITURA MUN GOIANIA GO				
28/06/2019	0000	13105 303 Pagto via Auto-Atend.BB	62.860	3,22 D
PREFEITURA MUN GOIANIA GO				
28/06/2019	0000	13105 303 Pagto via Auto-Atend.BB	62.861	21,60 D
PREFEITURA MUN GOIANIA GO				
28/06/2019	0000	13105 303 Pagto via Auto-Atend.BB	62.862	277,35 D
PREFEITURA MUN GOIANIA GO				
28/06/2019	0000	13105 303 Pagto via Auto-Atend.BB	62.863	10.799,43 D
PREFEITURA MUN GOIANIA GO				
28/06/2019	0000	13105 303 Pagto via Auto-Atend.BB	62.864	11.039,45 D
PREFEITURA MUN GOIANIA GO				
28/06/2019	0000	13105 363 Pagto conta telefone	62.865	3.097,81 D
cLARO CO DDD 61 A 69				
28/06/2019	0000	13105 109 Pagamento de T?tulo	62.866	115,00 D
ITAU UNIBANCO S.A.				
28/06/2019	0000	13105 109 Pagamento de T?tulo	62.867	115,00 D
ITAU UNIBANCO S.A.				
28/06/2019	0000	13105 393 TED Transf.Eletr.Disponiv	62.868	6.289,66 D
237 2147 009214319000194 APAR CONSTRUC				
28/06/2019	0000	13105 144 Transfer?ncia Agendada	8.600.000.014.211	511,55 D
27/06 0086 14211-5 T C E FUNDO RO				
28/06/2019	0000	13105 144 Transfer?ncia Agendada	8.600.000.014.211	189,90 D
27/06 0086 14211-5 T C E FUNDO RO				
28/06/2019	0000	13105 144 Transfer?ncia Agendada	8.600.000.014.211	450,00 D
27/06 0086 14211-5 T C E FUNDO RO				
28/06/2019	0000	13105 144 Transfer?ncia Agendada	8.600.000.014.211	164,00 D
27/06 0086 14211-5 T C E FUNDO RO				
28/06/2019	0000	13105 144 Transfer?ncia Agendada	8.600.000.014.211	288,00 D
27/06 0086 14211-5 T C E FUNDO RO				
28/06/2019	0000	13105 144 Transfer?ncia Agendada	8.600.000.014.211	185,04 D
27/06 0086 14211-5 T C E FUNDO RO				
28/06/2019	0000	13105 144 Transfer?ncia Agendada	8.600.000.014.211	240,00 D
27/06 0086 14211-5 T C E FUNDO RO				
28/06/2019	0000	13105 144 Transfer?ncia Agendada	8.600.000.014.211	1.541,00 D
27/06 0086 14211-5 T C E FUNDO RO				
28/06/2019	0000	13105 144 Transfer?ncia Agendada	8.600.000.014.211	375,00 D
27/06 0086 14211-5 T C E FUNDO RO				

28/06/2019	0000	13105 144	Transfer?ncia Agendada	8.600.000.014.211	3.297,85 D	
			27/06 0086 14211-5 T C E FUNDO RO			
28/06/2019	0000	13105 144	Transfer?ncia Agendada	123.100.000.133.676	22.800,00 D	
			27/06 1231 133676-2 DALETH VEICULO			
28/06/2019	0000	13105 144	Transfer?ncia Agendada	123.100.000.133.676	12.361,08 D	
			27/06 1231 133676-2 DALETH VEICULO			
28/06/2019	0000	13105 144	Transfer?ncia Agendada	124.200.000.046.878	9.668,60 D	
			27/06 1242 46878-9 IMPAR COMERCIO			
28/06/2019	0000	13105 144	Transfer?ncia Agendada	124.200.000.116.815	33.825,66 D	
			27/06 1242 116815-0 EMPRESA DE CON			
28/06/2019	0000	13105 144	Transfer?ncia Agendada	124.200.000.116.815	2.794,29 D	
			27/06 1242 116815-0 EMPRESA DE CON			
28/06/2019	0000	13105 144	Transfer?ncia Agendada	259.100.000.104.444	6.491,89 D	
			27/06 2591 104444-3 TRIVALE ADMINI			
28/06/2019	0000	13105 144	Transfer?ncia Agendada	259.100.000.104.444	29.675,78 D	
			27/06 2591 104444-3 TRIVALE ADMINI			
28/06/2019	0000	13105 144	Transfer?ncia Agendada	259.100.000.104.444	6.347,01 D	
			27/06 2591 104444-3 TRIVALE ADMINI			
28/06/2019	0000	13105 144	Transfer?ncia Agendada	334.700.000.452.239	178.190,55 D	
			27/06 3347 452239-7 CAST INFORMATI			
28/06/2019	0000	13105 144	Transfer?ncia Agendada	347.800.000.053.941	6.873,33 D	
			27/06 3478 53941-4 EVOLUE SERVICO			
28/06/2019	0000	13105 144	Transfer?ncia Agendada	348.300.000.052.510	157,78 D	
			27/06 3483 52510-3 CAD - IMPRESSO			
28/06/2019	0000	13105 144	Transfer?ncia Agendada	348.300.000.115.774	50,25 D	
			27/06 3483 115774-4 TOALHEIRO A S			
28/06/2019	0000	13105 144	Transfer?ncia Agendada	348.300.000.115.774	241,20 D	
			27/06 3483 115774-4 TOALHEIRO A S			
28/06/2019	0000	13113 310	Tar DOC/TED Eletr?nico	811.791.200.684.310	2,53 D	
			Cobrança referente 28/06/2019			
28/06/2019	0000	13113 310	Tar DOC/TED Eletr?nico	811.791.200.684.311	2,53 D	
			Cobrança referente 28/06/2019			
28/06/2019	0000	13113 310	Tar DOC/TED Eletr?nico	811.791.200.684.312	2,53 D	
			Cobrança referente 28/06/2019			
28/06/2019	0000	13113 310	Tar DOC/TED Eletr?nico	811.791.200.684.313	2,53 D	
			Cobrança referente 28/06/2019			
28/06/2019	0000	13113 310	Tar DOC/TED Eletr?nico	811.791.200.684.314	2,53 D	
			Cobrança referente 28/06/2019			
28/06/2019	0000	13113 310	Tar DOC/TED Eletr?nico	811.791.200.684.315	2,53 D	
			Cobrança referente 28/06/2019			
28/06/2019	0000	13113 310	Tar DOC/TED Eletr?nico	811.791.200.684.316	2,53 D	
			Cobrança referente 28/06/2019			
28/06/2019	0000	13113 310	Tar DOC/TED Eletr?nico	811.791.200.684.317	2,53 D	
			Cobrança referente 28/06/2019			
28/06/2019	0000	13113 310	Tar DOC/TED Eletr?nico	811.791.200.684.318	2,53 D	
			Cobrança referente 28/06/2019			
28/06/2019	0000	13113 310	Tar DOC/TED Eletr?nico	811.791.200.684.319	2,53 D	
			Cobrança referente 28/06/2019			
28/06/2019	0000	13113 310	Tar DOC/TED Eletr?nico	811.791.200.684.320	2,53 D	
			Cobrança referente 28/06/2019			
28/06/2019	0000	13113 310	Tar DOC/TED Eletr?nico	811.791.200.684.321	2,53 D	
			Cobrança referente 28/06/2019			
28/06/2019	0000	13113 310	Tar DOC/TED Eletr?nico	811.791.200.684.322	2,53 D	
			Cobrança referente 28/06/2019			
28/06/2019	0000	13113 310	Tar DOC/TED Eletr?nico	811.791.200.684.323	2,53 D	
			Cobrança referente 28/06/2019			
28/06/2019	0000	13113 310	Tar DOC/TED Eletr?nico	811.791.200.684.324	2,53 D	
			Cobrança referente 28/06/2019			
28/06/2019	0000	13113 310	Tar DOC/TED Eletr?nico	811.791.200.684.325	2,53 D	
			Cobrança referente 28/06/2019			
28/06/2019	0000	00000	855 BB C Prazo Admin Soberano	77	852.924,67 C	0,00 C
30/06/2019	0000	00000	999 S A L D O			0,00 C

Transação efetuada com sucesso por: J8734795 MOAB NOGUEIRA FRANCO.

Serviço de Atendimento ao Consumidor - SAC 0800 729 0722

**Ouvidoria BB 0800 729 5678
Para deficientes auditivos 0800 729 0088**



Consultas - Investimentos Fundos - Mensal

G331010843132523011
01/07/2019 08:49:34

Cliente	
Agência	86-8
Conta	14212-3 T C E CONTA MOVIMENTO
Mês/ano referência	JUNHO/2019

S PUBLICO SOBERANO - CNPJS PUBLICO SOBERANO								
Data	Histórico	Valor	Valor IR	Prej. Comp.	Valor IOF	Quantidade cotas	Valor cota	Saldo cotas
31/05/2019	SALDO ANTERIOR	5.354.647,72				2.226.989,380965		
03/06/2019	RESGATE	7.199,77				2.993,816347	2,404880315	2.223.995,564618
	Aplicação 26/03/2019	7.199,77				2.993,816347		
04/06/2019	RESGATE	5.000,00				2.078,718763	2,405327786	2.221.916,845855
	Aplicação 26/03/2019	5.000,00				2.078,718763		
05/06/2019	RESGATE	8.800,00				3.657,865229	2,405774803	2.218.258,980626
	Aplicação 26/03/2019	8.800,00				3.657,865229		
06/06/2019	APLICAÇÃO	7.218,85				3.000,079242	2,406219775	2.221.259,059868
07/06/2019	RESGATE	7.218,85				2.999,518967	2,406669229	2.218.259,540901
	Aplicação 26/03/2019	7.218,85				2.999,518967		
10/06/2019	APLICAÇÃO	1.126.670,13				468.058,250611	2,407115201	2.686.317,791512
11/06/2019	RESGATE	674.232,68				280.047,326319	2,407566924	2.406.270,465193
	Aplicação 26/03/2019	256.808,71				106.667,321219		
	Aplicação 04/04/2019	7.498,88				3.114,712538		
	Aplicação 22/04/2019	409.925,09				170.265,292562		
12/06/2019	RESGATE	441.732,14				183.442,655055	2,408012138	2.222.827,810138
	Aplicação 22/04/2019	441.732,14				183.442,655055		
17/06/2019	RESGATE	64.954,25				26.959,260145	2,409348389	2.195.868,549993
	Aplicação 22/04/2019	64.954,25				26.959,260145		
18/06/2019	RESGATE	9.701,89				4.026,022057	2,409795541	2.191.842,527936
	Aplicação 22/04/2019	9.701,89				4.026,022057		
21/06/2019	RESGATE	5.000,00				2.074,093794	2,410691365	2.189.768,434142
	Aplicação 22/04/2019	5.000,00				2.074,093794		
24/06/2019	RESGATE	124.337,42				51.567,807303	2,411144210	2.138.200,626839
	Aplicação 22/04/2019	49.650,67				20.592,162190		
	Aplicação 29/04/2019	74.686,75				30.975,645113		
25/06/2019	RESGATE	5.000,00				2.073,320204	2,411590834	2.136.127,306635
	Aplicação 29/04/2019	5.000,00				2.073,320204		
27/06/2019	RESGATE	8.559,71				3.548,087539	2,412485573	2.132.579,219096
	Aplicação 29/04/2019	8.559,71				3.548,087539		
28/06/2019	RESGATE	852.924,67				353.479,785555	2,412937613	1.779.099,433541
	Aplicação 29/04/2019	852.924,67				353.479,785555		
28/06/2019	SALDO ATUAL	4.292.855,94				1.779.099,433541		1.779.099,433541

Resumo do mês	
SALDO ANTERIOR	5.354.647,72
APLICAÇÕES (+)	1.133.888,98
RESGATES (-)	2.214.661,38
RENDIMENTO BRUTO (+)	18.980,62
IMPOSTO DE RENDA (-)	0,00
IOF (-)	0,00
RENDIMENTO LÍQUIDO	18.980,62
SALDO ATUAL =	4.292.855,94

Valor da Cota	
31/05/2019	2,404433431
28/06/2019	2,412937613

Rentabilidade	
No mês	0,3536
No ano	2,3104
Últimos 12 meses	4,7339

Transação efetuada com sucesso por: J8734795 MOAB NOGUEIRA FRANCO.

Serviço de Atendimento ao Consumidor - SAC 0800 729 0722

Ouvidoria BB 0800 729 5678
Para deficientes auditivos 0800 729 0088



Extrato conta corrente

G335010837128271008
01/08/2019 08:40:51

Cliente - Conta atual

Agência 86-8
Conta corrente 14212-3 T C E CONTA MOVIMENTO
Período do extrato 07 / 2019

Lançamentos

Dt. balancete	Dt. movimento	Ag. origem	Lote	Histórico	Documento	Valor R\$	Saldo
28/06/2019		0000	00000	000 Saldo Anterior			0,00 C
01/07/2019		0000	14175	976 TED-Cr?dito em Conta 104 4204 1409655000180 CONTA GRAFICA	33.889.835	2.000.000,00 C	
01/07/2019		0000	13105	109 Pagamento de T?tulo BANCO BRADESCO S.A.	70.101	358,80 D	
01/07/2019		0000	13105	361 Pgto conta ?gua SANEAMENTO DE GOIAS SA	70.102	16.643,60 D	
01/07/2019		0000	13105	362 Pagamento conta luz CELG	70.103	64.090,70 D	
01/07/2019		0000	00000	345 BB C Prazo Admin Soberano	77	1.918.906,90 D	0,00 C
03/07/2019		0000	13105	144 Transfer?ncia Agendada 27/06 1222 58805-9 VISUAL SISTEMA	122.200.000.058.805	15.661,03 D	
03/07/2019		0000	00000	855 BB C Prazo Admin Soberano	77	15.661,03 C	0,00 C
05/07/2019		0000	14175	983 TED Devolvida AG OU CNT DEST DO CRED INVAL	800.002	1.120,00 C	
05/07/2019		0000	14175	983 TED Devolvida AG OU CNT DEST DO CRED INVAL	800.004	320,00 C	
05/07/2019		0000	14175	976 TED-Cr?dito em Conta 104 4204 1409655000180 CONTA GRAFICA	9.187.757	7.913,57 C	
05/07/2019		0086	99015	470 Transfer?ncia enviada 05/07 1911 393128-5 EMPRESA FOLHA	551.911.000.393.128	1.435,20 D	
05/07/2019		0000	13105	393 TED Transf.Eletr.Disponiv 341 7938 024336079000194 DIRECTA PRIME	70.501	24.424,60 D	
05/07/2019		0000	13105	393 TED Transf.Eletr.Disponiv 341 0445 030523247000153 DELIA RODRIGU	70.503	1.120,00 D	
05/07/2019		0000	13105	109 Pagamento de T?tulo ITAU UNIBANCO S.A.	70.504	115,00 D	
05/07/2019		0000	13105	393 TED Transf.Eletr.Disponiv 104 2079 09197214191 ANTONIO PERIGO DE	70.505	225,00 D	
05/07/2019		0000	13105	393 TED Transf.Eletr.Disponiv 341 0445 030523247000153 DELIA RODRIGU	70.506	320,00 D	
05/07/2019		0000	13105	393 TED Transf.Eletr.Disponiv 341 4425 030523247000153 DELIA RODRIGU	70.507	320,00 D	
05/07/2019		0000	13105	375 Impostos FGTS ARRECADACAO GRF	70.508	7.913,57 D	
05/07/2019		0000	13105	393 TED Transf.Eletr.Disponiv 341 4425 030523247000153 DELIA RODRIGU	70.509	1.120,00 D	
05/07/2019		0000	13105	144 Transfer?ncia Agendada 03/07 2204 6870-5 IZABEL BARCELO	220.400.000.006.870	225,00 D	
05/07/2019		0000	13113	310 Tar DOC/TED Eletr?nico Cobrança referente 05/07/2019	831.861.200.242.948	2,53 D	
05/07/2019		0000	13113	310 Tar DOC/TED Eletr?nico Cobrança referente 05/07/2019	831.861.200.242.949	2,53 D	
05/07/2019		0000	13113	310 Tar DOC/TED Eletr?nico	831.861.200.242.950	2,53 D	

			Cobrança referente 05/07/2019		
05/07/2019	0000	13113	310 Tar DOC/TED Eletr?nico	831.861.200.242.951	2,53 D
			Cobrança referente 05/07/2019		
05/07/2019	0000	13113	310 Tar DOC/TED Eletr?nico	831.861.200.242.952	2,53 D
			Cobrança referente 05/07/2019		
05/07/2019	0000	13113	310 Tar DOC/TED Eletr?nico	831.861.200.242.953	2,53 D
			Cobrança referente 05/07/2019		
05/07/2019	0000	00000	855 BB C Prazo Admin Soberano	77	27.879,98 C
09/07/2019	0000	14175	976 TED-Cr?dito em Conta	33.373.691	191.894,16 C
			070 0211 534560000126 TCDF TRIBUNAL		
09/07/2019	0000	00000	345 BB C Prazo Admin Soberano	77	191.894,16 D
10/07/2019	0000	14175	983 TED Devolvida	23	442,19 C
			AUSENC/DIVGNC NA IDENTF DO CPF/CNPJ		
10/07/2019	0000	14175	976 TED-Cr?dito em Conta	5.901.482	720.586,08 C
			104 4204 1409655000180 CONTA GRAFICA		
10/07/2019	0000	14175	976 TED-Cr?dito em Conta	5.994.628	708.631,01 C
			104 4204 1409655000180 CONTA GRAFICA		
10/07/2019	0000	14175	976 TED-Cr?dito em Conta	33.383.141	11.268.944,46 C
			104 4204 1409655000180 CONTA GRAFICA		
10/07/2019	0000	14134	669 Devolu??o	101.910.800.004.134	1.496,00 C
			000002613		
10/07/2019	0000	14134	669 Devolu??o	101.910.800.004.134	3.119,08 C
			000002621		
10/07/2019	0086	99015	470 Transfer?ncia enviada	550.086.000.015.057	8.082,91 D
			10/07 0086 15057-6 TCE - FMTCE-GO		
10/07/2019	0086	99015	470 Transfer?ncia enviada	550.086.000.015.057	14.072,05 D
			10/07 0086 15057-6 TCE - FMTCE-GO		
10/07/2019	0086	99015	470 Transfer?ncia enviada	551.222.000.058.805	15.661,03 D
			10/07 1222 58805-9 VISUAL SISTEMA		
10/07/2019	0086	99015	470 Transfer?ncia enviada	551.242.000.046.878	8.854,39 D
			10/07 1242 46878-9 IMPAR COMERCIO		
10/07/2019	0086	99015	470 Transfer?ncia enviada	551.452.000.032.049	326,89 D
			10/07 1452 32049-8 APARECIDAPREV		
10/07/2019	0086	99015	470 Transfer?ncia enviada	553.336.000.299.370	1.036,08 D
			10/07 3336 CIEE CENT 00002291730000114		
10/07/2019	0086	99015	470 Transfer?ncia enviada	553.478.000.053.941	4.169,96 D
			10/07 3478 53941-4 EVOLUE SERVICO		
10/07/2019	0086	99015	470 Transfer?ncia enviada	553.478.000.053.941	2.703,37 D
			10/07 3478 53941-4 EVOLUE SERVICO		
10/07/2019	0086	99015	470 Transfer?ncia enviada	553.483.000.052.510	386,22 D
			10/07 3483 52510-3 CAD - IMPRESSO		
10/07/2019	0086	99015	470 Transfer?ncia enviada	553.485.000.050.817	748,00 D
			10/07 3485 50817-9 VIDA GOIAS UTI		
10/07/2019	0086	99015	470 Transfer?ncia enviada	553.485.000.060.094	3.682,37 D
			10/07 3485 60094-6 RODRIGUES & VI		
10/07/2019	0086	99015	470 Transfer?ncia enviada	553.689.000.023.251	450,00 D
			10/07 3689 23251-3 JOSUE PEREIRA		
10/07/2019	0086	99015	470 Transfer?ncia enviada	553.689.000.028.711	825,00 D
			10/07 3689 28711-3 BRUNO LUIS M S		
10/07/2019	0086	99015	470 Transfer?ncia enviada	553.689.000.033.317	450,00 D
			10/07 3689 33317-4 DANIEL MENEZES		
10/07/2019	0086	99015	470 Transfer?ncia enviada	553.689.000.201.010	450,00 D
			10/07 3689 201010-0 RAQUEL ALMEIDA		
10/07/2019	0000	13134	250 Folha de Pagamento	626	113.161,99 D
10/07/2019	0000	13134	250 Folha de Pagamento	628	87.007,92 D
10/07/2019	0000	13134	250 Folha de Pagamento	630	7.524.919,99 D

10/07/2019	0000	13105	303 Pagto via Auto-Atend.BB PREFEITURA MUN GOIANIA GO	71.001	116,60 D
10/07/2019	0000	13105	303 Pagto via Auto-Atend.BB PREFEITURA MUN GOIANIA GO	71.003	15,60 D
10/07/2019	0000	13105	393 TED Transf.Eletr.Disponiv 104 4204 018867930000102 FUNDO FINANCE	71.005	827.267,28 D
10/07/2019	0000	13105	393 TED Transf.Eletr.Disponiv 104 4204 018867930000102 FUNDO FINANCE	71.006	11.649,68 D
10/07/2019	0000	13105	393 TED Transf.Eletr.Disponiv 104 4204 018867930000102 FUNDO FINANCE	71.007	1.654.534,56 D
10/07/2019	0000	13105	393 TED Transf.Eletr.Disponiv 756 3062 020771562000146 LOCALIZA GOIA	71.008	1.058,40 D
10/07/2019	0000	13105	303 Pagto via Auto-Atend.BB PREFEITURA MUN GOIANIA GO	71.009	40,00 D
10/07/2019	0000	13105	303 Pagto via Auto-Atend.BB PREFEITURA MUN GOIANIA GO	71.010	7,88 D
10/07/2019	0000	13105	393 TED Transf.Eletr.Disponiv 104 2274 000961053000179 FONSECA MARTI	71.011	969,40 D
10/07/2019	0000	13105	375 Impostos DARE - COD BARRAS	71.012	12,00 D
10/07/2019	0000	13105	393 TED Transf.Eletr.Disponiv 104 4204 001409580000138 ESTADO DE GOI	71.013	708.631,01 D
10/07/2019	0000	13105	393 TED Transf.Eletr.Disponiv 104 4204 018867930000102 FUNDO FINANCE	71.014	5.824,84 D
10/07/2019	0000	13105	393 TED Transf.Eletr.Disponiv 237 2147 009214319000194 APAR CONSTRUC	71.015	15.438,10 D
10/07/2019	0000	13105	375 Impostos DARE - DEMAIS ORGAOS GO	71.016	7.818,05 D
10/07/2019	0000	13105	393 TED Transf.Eletr.Disponiv 104 2274 000961053000179 FONSECA MARTI	71.017	1.648,90 D
10/07/2019	0000	13105	393 TED Transf.Eletr.Disponiv 237 3767 026110878000173 MULTICAST TEL	71.018	8.000,00 D
10/07/2019	0000	13105	303 Pagto via Auto-Atend.BB PREFEITURA MUN GOIANIA GO	71.019	21,60 D
10/07/2019	0000	13105	303 Pagto via Auto-Atend.BB PREFEITURA MUN GOIANIA GO	71.020	344,63 D
10/07/2019	0000	13105	393 TED Transf.Eletr.Disponiv 104 2274 000961053000179 FONSECA MARTI	71.021	10,14 D
10/07/2019	0000	13105	303 Pagto via Auto-Atend.BB PREFEITURA MUN GOIANIA GO	71.022	277,35 D
10/07/2019	0000	13105	393 TED Transf.Eletr.Disponiv 756 3064 021709477000110 OUROE SERVICO	71.023	16.887,11 D
10/07/2019	0000	13105	393 TED Transf.Eletr.Disponiv 341 7209 009814909000158 MASTER PRODUC	71.024	9.663,68 D
10/07/2019	0000	13105	393 TED Transf.Eletr.Disponiv 104 4204 001409580000138 ESTADO DE GOI	71.025	1.582.066,70 D
10/07/2019	0000	13105	393 TED Transf.Eletr.Disponiv 033 3453 033098410000176 RTX VIAGENS E	71.026	5.743,34 D
10/07/2019	0000	13105	393 TED Transf.Eletr.Disponiv 237 0140 006097749000185 FUNDO DE PREV	71.027	130,39 D
10/07/2019	0000	13105	393 TED Transf.Eletr.Disponiv 756 3348 001289743000196 ASSOCIACAO DO	71.028	206,25 D
10/07/2019	0000	13105	393 TED Transf.Eletr.Disponiv 104 4204 026850496000186 FUNDACAO DE P	71.029	2.367,22 D
10/07/2019	0000	13105	393 TED Transf.Eletr.Disponiv 104 4204 026850496000186 FUNDACAO DE P	71.030	2.367,22 D

10/07/2019	0000	13105	393 TED Transf.Eletr.Disponiv	71.031	395,81 D
			104 0795 006324752000194 FUNDO MUNICIPAL		
10/07/2019	0000	13105	393 TED Transf.Eletr.Disponiv	71.032	189,55 D
			104 0795 006324752000194 FUNDO MUNICIPAL		
10/07/2019	0000	13105	393 TED Transf.Eletr.Disponiv	71.033	130,39 D
			237 0140 006097749000185 FUNDO DE PREV		
10/07/2019	0000	13105	393 TED Transf.Eletr.Disponiv	71.034	189,65 D
			237 0140 006097749000185 FUNDO DE PREV		
10/07/2019	0000	13105	393 TED Transf.Eletr.Disponiv	71.035	442,19 D
			104 2510 008948407000157 INSTITUTO DE		
10/07/2019	0000	13105	393 TED Transf.Eletr.Disponiv	71.036	304,01 D
			104 2510 031711157000159 FUNDO PREVIDE		
10/07/2019	0000	13105	393 TED Transf.Eletr.Disponiv	71.037	1.099,16 D
			104 2510 031710983000183 FUNDO FINANCE		
10/07/2019	0000	13105	393 TED Transf.Eletr.Disponiv	71.038	599,35 D
			104 3136 004927847000177 INSTITUTO DE		
10/07/2019	0000	13105	393 TED Transf.Eletr.Disponiv	71.039	367,29 D
			104 3136 004927847000177 INSTITUTO DE		
10/07/2019	0000	13105	393 TED Transf.Eletr.Disponiv	71.040	67,32 D
			104 2510 002371916000183 INSTITUTO DE		
10/07/2019	0000	13105	393 TED Transf.Eletr.Disponiv	71.041	365,70 D
			104 2510 002371916000183 INSTITUTO DE		
10/07/2019	0000	13105	393 TED Transf.Eletr.Disponiv	71.042	327,03 D
			104 2510 002371916000183 INSTITUTO DE		
10/07/2019	0000	13105	393 TED Transf.Eletr.Disponiv	71.043	700,00 D
			104 0630 037161122000170 ASSOCIACAO DO		
10/07/2019	0000	13105	393 TED Transf.Eletr.Disponiv	71.044	64,64 D
			104 1340 025127705000103 SINDICATO DOS		
10/07/2019	0000	13105	393 TED Transf.Eletr.Disponiv	71.045	453,21 D
			756 3299 005790591000161 SINDICATO DOS		
10/07/2019	0000	13105	393 TED Transf.Eletr.Disponiv	71.046	491,03 D
			756 3348 001289743000196 ASSOCIACAO DO		
10/07/2019	0000	13105	393 TED Transf.Eletr.Disponiv	71.047	48.671,81 D
			341 6256 001283274000106 CIRCULO DE AP		
10/07/2019	0000	13105	144 Transfer?ncia Agendada	331.100.000.023.879	296,40 D
			03/07 3311 23879-1 DIGISEC - CERT		
10/07/2019	0000	13105	144 Transfer?ncia Agendada	368.900.000.185.582	5.684,63 D
			03/07 3689 185582-4 PRODUCOES MUSI		
10/07/2019	0000	13113	310 Tar DOC/TED Eletr?nico	851.911.100.034.061	2,53 D
			Cobrança referente 10/07/2019		
10/07/2019	0000	13113	310 Tar DOC/TED Eletr?nico	851.911.100.034.062	2,53 D
			Cobrança referente 10/07/2019		
10/07/2019	0000	13113	310 Tar DOC/TED Eletr?nico	851.911.100.034.063	2,53 D
			Cobrança referente 10/07/2019		
10/07/2019	0000	13113	310 Tar DOC/TED Eletr?nico	851.911.100.034.064	2,53 D
			Cobrança referente 10/07/2019		
10/07/2019	0000	13113	310 Tar DOC/TED Eletr?nico	851.911.100.034.065	2,53 D
			Cobrança referente 10/07/2019		
10/07/2019	0000	13113	310 Tar DOC/TED Eletr?nico	851.911.100.034.066	2,53 D
			Cobrança referente 10/07/2019		
10/07/2019	0000	13113	310 Tar DOC/TED Eletr?nico	851.911.100.034.067	2,53 D
			Cobrança referente 10/07/2019		
10/07/2019	0000	13113	310 Tar DOC/TED Eletr?nico	851.911.100.034.068	2,53 D
			Cobrança referente 10/07/2019		
10/07/2019	0000	13113	310 Tar DOC/TED Eletr?nico	851.911.100.034.069	2,53 D
			Cobrança referente 10/07/2019		

10/07/2019	0000	13113	310 Tar DOC/TED Eletr?nico Cobrança referente 10/07/2019	851.911.100.034.070	2,53 D	
10/07/2019	0000	13113	310 Tar DOC/TED Eletr?nico Cobrança referente 10/07/2019	851.911.100.034.071	2,53 D	
10/07/2019	0000	13113	310 Tar DOC/TED Eletr?nico Cobrança referente 10/07/2019	851.911.100.034.072	2,53 D	
10/07/2019	0000	13113	310 Tar DOC/TED Eletr?nico Cobrança referente 10/07/2019	851.911.100.034.073	2,53 D	
10/07/2019	0000	13113	310 Tar DOC/TED Eletr?nico Cobrança referente 10/07/2019	851.911.100.034.074	2,53 D	
10/07/2019	0000	13113	310 Tar DOC/TED Eletr?nico Cobrança referente 10/07/2019	851.911.100.034.075	2,53 D	
10/07/2019	0000	13113	310 Tar DOC/TED Eletr?nico Cobrança referente 10/07/2019	851.911.100.034.076	2,53 D	
10/07/2019	0000	13113	310 Tar DOC/TED Eletr?nico Cobrança referente 10/07/2019	851.911.100.034.077	2,53 D	
10/07/2019	0000	13113	310 Tar DOC/TED Eletr?nico Cobrança referente 10/07/2019	851.911.100.034.078	2,53 D	
10/07/2019	0000	13113	310 Tar DOC/TED Eletr?nico Cobrança referente 10/07/2019	851.911.100.034.079	2,53 D	
10/07/2019	0000	13113	310 Tar DOC/TED Eletr?nico Cobrança referente 10/07/2019	851.911.100.034.080	2,53 D	
10/07/2019	0000	13113	310 Tar DOC/TED Eletr?nico Cobrança referente 10/07/2019	851.911.100.034.081	2,53 D	
10/07/2019	0000	13113	310 Tar DOC/TED Eletr?nico Cobrança referente 10/07/2019	851.911.100.034.082	2,53 D	
10/07/2019	0000	13113	310 Tar DOC/TED Eletr?nico Cobrança referente 10/07/2019	851.911.100.034.083	2,53 D	
10/07/2019	0000	13113	310 Tar DOC/TED Eletr?nico Cobrança referente 10/07/2019	851.911.100.034.084	2,53 D	
10/07/2019	0000	13113	310 Tar DOC/TED Eletr?nico Cobrança referente 10/07/2019	851.911.100.034.085	2,53 D	
10/07/2019	0000	13113	310 Tar DOC/TED Eletr?nico Cobrança referente 10/07/2019	851.911.100.034.086	2,53 D	
10/07/2019	0000	13113	310 Tar DOC/TED Eletr?nico Cobrança referente 10/07/2019	851.911.100.034.087	2,53 D	
10/07/2019	0000	13113	310 Tar DOC/TED Eletr?nico Cobrança referente 10/07/2019	851.911.100.034.088	2,53 D	
10/07/2019	0000	13113	310 Tar DOC/TED Eletr?nico Cobrança referente 10/07/2019	851.911.100.034.089	2,53 D	
10/07/2019	0000	13113	310 Tar DOC/TED Eletr?nico Cobrança referente 10/07/2019	851.911.100.034.090	2,53 D	
10/07/2019	0000	13113	310 Tar DOC/TED Eletr?nico Cobrança referente 10/07/2019	851.911.100.034.091	2,53 D	
10/07/2019	0000	13113	310 Tar DOC/TED Eletr?nico Cobrança referente 10/07/2019	851.911.100.034.092	2,53 D	
10/07/2019	0000	13113	310 Tar DOC/TED Eletr?nico Cobrança referente 10/07/2019	851.911.100.034.093	2,53 D	
10/07/2019	0000	13113	310 Tar DOC/TED Eletr?nico Cobrança referente 10/07/2019	851.911.100.034.094	2,53 D	
10/07/2019	0000	13113	310 Tar DOC/TED Eletr?nico Cobrança referente 10/07/2019	851.911.100.034.095	2,53 D	
10/07/2019	0000	13113	310 Tar DOC/TED Eletr?nico Cobrança referente 10/07/2019	851.911.100.034.096	2,53 D	
10/07/2019	0000	00000	855 BB C Prazo Admin Soberano	77	7.817,53 C	0,00 C
11/07/2019	0000	13105	393 TED Transf.Eletr.Disponiv	71.101	442,19 D	

104 2510 031711157000159 FUNDO PREVIDE

11/07/2019	0000	13113	310 Tar DOC/TED Eletr?nico Cobrança referente 11/07/2019	831.921.200.309.301	2,53 D	
11/07/2019	0000	00000	855 BB C Prazo Admin Soberano	77	5.000,00 C	4.555,28 C
12/07/2019	4834	15092	243 Ch.Avulso entre Ag?ncias	358	2.367,73 D	
12/07/2019	4834	15092	243 Ch.Avulso entre Ag?ncias	359	6.660,03 D	
12/07/2019	4834	15092	243 Ch.Avulso entre Ag?ncias	360	2.947,39 D	
12/07/2019	4834	15092	438 TED 341 4340 00028899822115 MARA LUCIA E B	361	3.000,00 D	
12/07/2019	0000	00000	855 BB C Prazo Admin Soberano	77	10.419,87 C	0,00 C
15/07/2019	0000	13105	363 Pagto conta telefone BRASIL TELECOM (GO)/(TO)	71.501	2.829,63 D	
15/07/2019	0000	13105	109 Pagamento de T?tulo ECAD	71.502	404,60 D	
15/07/2019	0000	00000	855 BB C Prazo Admin Soberano	77	5.000,00 C	1.765,77 C
16/07/2019	0086	99015	470 Transfer?ncia enviada 16/07 3689 110464-0 ARISTOTELINA S	553.689.000.110.464	4.990,00 D	
16/07/2019	0000	00000	855 BB C Prazo Admin Soberano	77	5.000,00 C	1.775,77 C
19/07/2019	0086	99015	470 Transfer?ncia enviada 19/07 0086 28370460-8	550.086.028.370.460	380,16 D	
19/07/2019	0086	99015	470 Transfer?ncia enviada 19/07 5902 106-6	555.902.000.000.106	2.080,00 D	
19/07/2019	0000	13105	303 Pagto via Auto-Atend.BB PREFEITURA MUN GOIANIA GO	71.901	24,57 D	
19/07/2019	0000	13105	303 Pagto via Auto-Atend.BB PREFEITURA MUN GOIANIA GO	71.902	154,31 D	
19/07/2019	0000	13105	109 Pagamento de T?tulo BANCO DO BRASIL S/A - BRASILIA	71.903	2.931,79 D	
19/07/2019	0000	13105	109 Pagamento de T?tulo TUDO	71.904	392,00 D	
19/07/2019	0000	13105	109 Pagamento de T?tulo TUDO	71.905	392,00 D	
19/07/2019	0000	13105	363 Pagto conta telefone cLARO CO DDD 61 A 69	71.906	1.007,24 D	
19/07/2019	0000	13105	363 Pagto conta telefone cLARO CO DDD 61 A 69	71.907	3.132,83 D	
19/07/2019	0000	13105	109 Pagamento de T?tulo TUDO	71.908	392,00 D	
19/07/2019	0000	13105	109 Pagamento de T?tulo BANCO DO BRASIL S/A - BRASILIA	71.909	466,83 D	
19/07/2019	0000	13105	109 Pagamento de T?tulo ECT DEGER - DR 72 SPM	71.910	1.069,71 D	
19/07/2019	0000	13105	109 Pagamento de T?tulo TUDO	71.911	392,00 D	
19/07/2019	0000	13105	109 Pagamento de T?tulo J CAMARA IRMAOS SA	71.912	115,00 D	
19/07/2019	0000	00000	855 BB C Prazo Admin Soberano	77	11.154,67 C	0,00 C
22/07/2019	0086	99015	470 Transfer?ncia enviada 22/07 0086 14213-1 T C E PAGAMENT	550.086.000.014.213	58.055,37 D	
22/07/2019	0000	13134	250 Folha de Pagamento	175	1.496,00 D	
22/07/2019	0000	13134	250 Folha de Pagamento	176	3.119,08 D	
22/07/2019	0000	13105	393 TED Transf.Eletr.Disponiv 104 2490 011047849000137 ASSOCIACAO NA	72.201	875,00 D	
22/07/2019	0000	13113	310 Tar DOC/TED Eletr?nico Cobrança referente 22/07/2019	862.031.200.290.393	2,53 D	
22/07/2019	0000	00000	855 BB C Prazo Admin Soberano	77	63.547,98 C	0,00 C

23/07/2019	0086	99015	470 Transfer?ncia enviada 23/07 3689 10977-0	553.689.000.010.977	225,00 D	
23/07/2019	0086	99015	470 Transfer?ncia enviada 23/07 3689 33317-4	553.689.000.033.317	225,00 D	
23/07/2019	0000	13105	393 TED Transf.Eletr.Disponiv 104 2079 49774999134 RONALDO CAMPOS PA	72.301	450,00 D	
23/07/2019	0000	13113	310 Tar DOC/TED Eletr?nico Cobrança referente 23/07/2019	812.041.200.438.725	2,53 D	
23/07/2019	0000	00000	855 BB C Prazo Admin Soberano	77	5.000,00 C	4.097,47 C
25/07/2019	0000	13105	363 Pagto conta telefone BRASIL TELECOM (GO)/(TO)	72.501	2.488,69 D	1.608,78 C
30/07/2019	0000	14175	976 TED-Cr?dito em Conta 104 4204 1409655000180 CONTA GRAFICA	33.637.306	2.000.000,00 C	
30/07/2019	0086	99015	470 Transfer?ncia enviada 30/07 0299 90867-3	550.299.000.090.867	34.044,97 D	
30/07/2019	0086	99015	470 Transfer?ncia enviada 30/07 1231 133676-2	551.231.000.133.676	34.200,00 D	
30/07/2019	0086	99015	470 Transfer?ncia enviada 30/07 1242 116815-0	551.242.000.116.815	36.619,95 D	
30/07/2019	0086	99015	470 Transfer?ncia enviada 30/07 1912 GASBALL A 00002291730000114	551.912.000.005.533	3.341,08 D	
30/07/2019	0086	99015	470 Transfer?ncia enviada 30/07 2591 104444-3	552.591.000.104.444	42.503,02 D	
30/07/2019	0086	99015	470 Transfer?ncia enviada 30/07 3125 LIDERANCA 00002291730000114	553.125.000.075.669	59.104,46 D	
30/07/2019	0086	99015	470 Transfer?ncia enviada 30/07 3125 LIDERANCA 00002291730000114	553.125.000.075.669	186.525,31 D	
30/07/2019	0086	99015	470 Transfer?ncia enviada 30/07 3311 23879-1	553.311.000.023.879	1.778,40 D	
30/07/2019	0086	99015	470 Transfer?ncia enviada 30/07 3336 509519-0	553.336.000.509.519	330.856,78 D	
30/07/2019	0086	99015	470 Transfer?ncia enviada 30/07 3336 509519-0	553.336.000.509.519	14.651,55 D	
30/07/2019	0086	99015	470 Transfer?ncia enviada 30/07 3347 452239-7 CAST INFORMATI	553.347.000.452.239	143.448,09 D	
30/07/2019	0000	13105	303 Pagto via Auto-Atend.BB PREFEITURA MUN GOIANIA GO	73.001	8.693,82 D	
30/07/2019	0000	13105	375 Impostos DARE - COD BARRAS	73.002	2.608,15 D	
30/07/2019	0000	13105	196 INSS Arrecada??o GPS- Ident.: 3143181000101 - 07/2019	73.003	19.126,41 D	
30/07/2019	0000	13105	393 TED Transf.Eletr.Disponiv 104 2274 37569031172 ANTONIO ARISTINO	73.004	760,00 D	
30/07/2019	0000	13105	303 Pagto via Auto-Atend.BB PREFEITURA MUN GOIANIA GO	73.005	93,60 D	
30/07/2019	0000	13105	303 Pagto via Auto-Atend.BB PREFEITURA MUN GOIANIA GO	73.006	721,53 D	
30/07/2019	0000	13105	393 TED Transf.Eletr.Disponiv 237 2147 009214319000194 APAR CONSTRUC	73.007	15.714,30 D	
30/07/2019	0000	13105	361 Pgto conta ?gua SANEAMENTO DE GOIAS SA	73.008	21.677,41 D	
30/07/2019	0000	13105	303 Pagto via Auto-Atend.BB PREFEITURA MUN GOIANIA GO	73.009	11.236,46 D	
30/07/2019	0000	13105	375 Impostos DARE - COD BARRAS	73.010	2.247,29 D	
30/07/2019	0000	13105	303 Pagto via Auto-Atend.BB	73.011	2.206,02 D	

PREFEITURA MUN GOIANIA GO

30/07/2019	0000	13105	375 Impostos		73.012	441,21 D	
			DARE - COD BARRAS				
30/07/2019	0000	13105	303 Pagto via Auto-Atend.BB		73.013	1.222,44 D	
			PREFEITURA MUN GOIANIA GO				
30/07/2019	0000	13105	196 INSS Arrecada??o		73.014	4.853,25 D	
			GPS- Ident.: 1569755000174 - 07/2019				
30/07/2019	0000	13105	375 Impostos		73.015	5.261,55 D	
			DARE - COD BARRAS				
30/07/2019	0000	13105	196 INSS Arrecada??o		73.016	24.720,22 D	
			GPS- Ident.: 482840000138 - 07/2019				
30/07/2019	0000	13105	375 Impostos		73.017	597,01 D	
			DARE - COD BARRAS				
30/07/2019	0000	13105	393 TED Transf.Eletr.Disponiv		73.018	59.899,56 D	
			341 4433 001884133000130 PASSWORD INFO				
30/07/2019	0000	13105	393 TED Transf.Eletr.Disponiv		73.019	24.575,63 D	
			341 7938 024336079000194 DIRECTA PRIME				
30/07/2019	0000	13105	393 TED Transf.Eletr.Disponiv		73.020	10.607,83 D	
			341 8095 006984836000154 INTELIGENCIA				
30/07/2019	0000	13113	310 Tar DOC/TED Eletr?nico	832.111.200.575.373		2,60 D	
			Cobrança referente 30/07/2019				
30/07/2019	0000	13113	310 Tar DOC/TED Eletr?nico	832.111.200.575.374		2,60 D	
			Cobrança referente 30/07/2019				
30/07/2019	0000	13113	310 Tar DOC/TED Eletr?nico	832.111.200.575.375		2,60 D	
			Cobrança referente 30/07/2019				
30/07/2019	0000	13113	310 Tar DOC/TED Eletr?nico	832.111.200.575.376		2,60 D	
			Cobrança referente 30/07/2019				
30/07/2019	0000	13113	310 Tar DOC/TED Eletr?nico	832.111.200.575.377		2,60 D	
			Cobrança referente 30/07/2019				
30/07/2019	0000	00000	345 BB C Prazo Admin Soberano		77	897.258,48 D	0,00 C
31/07/2019	0000	13105	362 Pagamento conta luz		73.101	54.745,89 D	
			CELG				
31/07/2019	0000	13105	393 TED Transf.Eletr.Disponiv		73.102	4.500,00 D	
			237 0140 027798232000193 FGL FABRICA G				
31/07/2019	0000	13113	310 Tar DOC/TED Eletr?nico	832.121.200.751.473		2,60 D	
			Cobrança referente 31/07/2019				
31/07/2019	0000	00000	855 BB C Prazo Admin Soberano		77	59.248,49 C	
31/07/2019	0000	00000	999 S A L D O				0,00 C

OBSERVAÇÕES:

Transação efetuada com sucesso por: J8734795 MOAB NOGUEIRA FRANCO.



Consultas - Investimentos Fundos - Mensal

G338010809067843011
01/08/2019 08:14:57**Cliente**

Agência 86-8
 Conta 14212-3 T C E CONTA MOVIMENTO
 Mês/ano referência JULHO/2019

S PUBLICO SOBERANO - CNPJS PUBLICO SOBERANO

Data	Histórico	Valor	Valor IRPrej. Comp.	Valor IOF	Quantidade cotas	Valor cota	Saldo cotas
28/06/2019	SALDO ANTERIOR	4.292.855,94			1.779.099,433541		
01/07/2019	APLICAÇÃO	1.918.906,90			795.109,851586	2,413385894	2.574.209,285127
03/07/2019	RESGATE	15.661,03			6.486,811215	2,414287927	2.567.722,473912
	Aplicação 29/04/2019	15.661,03			6.486,811215		
05/07/2019	RESGATE	27.879,98			11.543,634384	2,415182175	2.556.178,839528
	Aplicação 29/04/2019	27.879,98			11.543,634384		
09/07/2019	APLICAÇÃO	191.894,16			79.423,603176	2,416084795	2.635.602,442704
10/07/2019	RESGATE	7.817,53			3.235,020415	2,416531891	2.632.367,422289
	Aplicação 29/04/2019	7.817,53			3.235,020415		
11/07/2019	RESGATE	5.000,00			2.068,704233	2,416971900	2.630.298,718056
	Aplicação 29/04/2019	5.000,00			2.068,704233		
12/07/2019	RESGATE	10.419,87			4.310,326762	2,417419972	2.625.988,391294
	Aplicação 29/04/2019	10.419,87			4.310,326762		
15/07/2019	RESGATE	5.000,00			2.067,936487	2,417869229	2.623.920,454807
	Aplicação 29/04/2019	5.000,00			2.067,936487		
16/07/2019	RESGATE	5.000,00			2.067,552852	2,418317865	2.621.852,901955
	Aplicação 29/04/2019	5.000,00			2.067,552852		
19/07/2019	RESGATE	11.154,67			4.610,014601	2,419660449	2.617.242,887354
	Aplicação 29/04/2019	11.154,67			4.610,014601		
22/07/2019	RESGATE	63.547,98			26.258,289386	2,420111191	2.590.984,597968
	Aplicação 29/04/2019	63.547,98			26.258,289386		
23/07/2019	RESGATE	5.000,00			2.065,634099	2,420564224	2.588.918,963869
	Aplicação 29/04/2019	5.000,00			2.065,634099		
30/07/2019	APLICAÇÃO	897.258,48			370.336,846800	2,422817194	2.959.255,810669
31/07/2019	RESGATE	59.248,49			24.449,791212	2,423271818	2.934.806,019457
	Aplicação 29/04/2019	59.248,49			24.449,791212		
31/07/2019	SALDO ATUAL	7.111.832,72			2.934.806,019457		2.934.806,019457

Resumo do mês

SALDO ANTERIOR	4.292.855,94
APLICAÇÕES (+)	3.008.059,54
RESGATES (-)	215.729,55
RENDIMENTO BRUTO (+)	26.646,79
IMPOSTO DE RENDA (-)	0,00
IOF (-)	0,00
RENDIMENTO LÍQUIDO	26.646,79
SALDO ATUAL =	7.111.832,72

Valor da Cota

28/06/2019	2,412937613
31/07/2019	2,423271818

Rentabilidade

No mês	0,4282
No ano	2,7485
Últimos 12 meses	4,7537

Transação efetuada com sucesso por: J8734795 MOAB NOGUEIRA FRANCO.

Serviço de Atendimento ao Consumidor - SAC 0800 729 0722

Ouvidoria BB 0800 729 5678
Para deficientes auditivos 0800 729 0088



Cliente - Conta atual

Agência 86-8
Conta corrente 14212-3 T C E CONTA MOVIMENTO
Período do extrato 08 / 2019

Lançamentos

Dt. balancete	Dt. movimento	Ag-origem	Lote Histórico	Documento	Valor R\$	Saldo
31/07/2019		0000	00000 000 Saldo Anterior			0,00 C
02/08/2019		0000	13105 393 TED Transf.Eletr.Disponiv	80.201	825,00 D	
			341 4644 76471390106 HELOISA RODRIGUES			
02/08/2019		0000	13113 310 Tar DOC/TED Eletr?nico	812.141.200.118.154	2,60 D	
			Cobrança referente 02/08/2019			
02/08/2019		0000	00000 855 BB C Prazo Admin Soberano	77	5.000,00 C	4.172,40 C
05/08/2019		0086	99015 470 Transfer?ncia enviada	551.269.000.008.648	19.646,66 D	
			05/08 1269 8648-7 IVONE C RODRIG			
05/08/2019		0000	00000 855 BB C Prazo Admin Soberano	77	15.474,26 C	0,00 C
06/08/2019		0000	14175 976 TED-Cr?dito em Conta	3.922.656	7.127,38 C	
			104 4204 1409655000180 CONTA GRAFICA			
06/08/2019		0000	00000 345 BB C Prazo Admin Soberano	77	7.127,38 D	0,00 C
07/08/2019		0086	99015 470 Transfer?ncia enviada	553.689.000.023.251	275,00 D	
			07/08 3689 JOSUE PER 0000000000000000			
07/08/2019		0086	99015 470 Transfer?ncia enviada	553.689.000.033.317	1.375,00 D	
			07/08 3689 33317-4 DANIEL MENEZES			
07/08/2019		0086	99015 470 Transfer?ncia enviada	555.701.000.010.643	1.375,00 D	
			07/08 5701 10643-7 RICARDO SOUZA			
07/08/2019		0000	13105 375 Impostos	80.701	7.127,38 D	
			FGTS ARRECADACAO GRF			
07/08/2019		0000	13105 393 TED Transf.Eletr.Disponiv	80.702	275,00 D	
			104 2079 09197214191 ANTONIO PERIGO DE			
07/08/2019		0000	13113 310 Tar DOC/TED Eletr?nico	832.191.200.210.715	2,60 D	
			Cobrança referente 07/08/2019			
07/08/2019		0000	00000 855 BB C Prazo Admin Soberano	77	10.429,98 C	0,00 C
08/08/2019		0000	13105 109 Pagamento de Boleto	80.801	115,00 D	
			ITAU UNIBANCO S.A.			
08/08/2019		0000	13105 109 Pagamento de Boleto	80.802	115,00 D	
			ITAU UNIBANCO S.A.			
08/08/2019		0000	13105 303 Pagto via Auto-Atend.BB	80.804	1,04 D	
			PREFEITURA MUN GOIANIA GO			
08/08/2019		0000	13105 375 Impostos	80.805	12,00 D	
			DARE - COD BARRAS			
08/08/2019		0000	13105 303 Pagto via Auto-Atend.BB	80.806	40,00 D	
			PREFEITURA MUN GOIANIA GO			
08/08/2019		0000	13105 393 TED Transf.Eletr.Disponiv	80.807	1.058,40 D	
			756 3062 020771562000146 LOCALIZA GOIA			
08/08/2019		0000	13105 303 Pagto via Auto-Atend.BB	80.808	21,60 D	
			PREFEITURA MUN GOIANIA GO			
08/08/2019		0000	13105 144 Transfer?ncia Agendada	322.700.000.013.213	1.194,96 D	
			07/08 3227 13213-6 AGP - A G P EI			
08/08/2019		0000	13105 144 Transfer?ncia Agendada	348.500.000.050.817	748,00 D	
			07/08 3485 50817-9 VIDA GOIAS UTI			
08/08/2019		0000	13113 310 Tar DOC/TED Eletr?nico	822.201.200.211.049	2,60 D	
			Cobrança referente 08/08/2019			
08/08/2019		0000	00000 855 BB C Prazo Admin Soberano	77	5.000,00 C	1.691,40 C

09/08/2019	0000	14175 976 TED-Cr?dito em Conta	33.520.357	2.461.553,76 C
		104 4204 1409655000180 CONTA GRAFICA		
09/08/2019	0086	99015 470 Transfer?ncia enviada	551.610.000.125.067	225,00 D
		09/08 1610 0000000000000000		
09/08/2019	0086	99015 470 Transfer?ncia enviada	553.689.000.005.810	225,00 D
		09/08 3689 5810-6		
09/08/2019	0086	99015 470 Transfer?ncia enviada	553.689.000.011.020	225,00 D
		09/08 3689 11020-5		
09/08/2019	0086	99015 470 Transfer?ncia enviada	553.689.000.019.604	225,00 D
		09/08 3689 19604-5		
09/08/2019	0086	99015 470 Transfer?ncia enviada	553.689.000.029.417	225,00 D
		09/08 3689 29417-9		
09/08/2019	0086	99015 470 Transfer?ncia enviada	553.689.000.038.519	225,00 D
		09/08 3689 0000000000000000		
09/08/2019	0000	13105 393 TED Transf.Eletr.Disponiv	80.901	2.461.553,76 D
		104 4204 018867930000102 FUNDO FINANCE		
09/08/2019	0000	13105 393 TED Transf.Eletr.Disponiv	80.902	225,00 D
		237 1423 83405127149 AMANDA FAGUNDES L		
09/08/2019	0000	13105 393 TED Transf.Eletr.Disponiv	80.903	225,00 D
		104 2079 09197214191 ANTONIO PERIGO DE		
09/08/2019	0000	13113 310 Tar DOC/TED Eletr?nico	832.211.200.260.469	2,60 D
		Cobrança referente 09/08/2019		
09/08/2019	0000	13113 310 Tar DOC/TED Eletr?nico	832.211.200.260.470	2,60 D
		Cobrança referente 09/08/2019		
09/08/2019	0000	13113 310 Tar DOC/TED Eletr?nico	832.211.200.260.471	2,60 D
		Cobrança referente 09/08/2019		
09/08/2019	0000	00000 855 BB C Prazo Admin Soberano	77	5.000,00 C 4.883,60 C
12/08/2019	0000	14175 976 TED-Cr?dito em Conta	4.176.611	698.837,98 C
		104 4204 1409655000180 CONTA GRAFICA		
12/08/2019	0000	14175 976 TED-Cr?dito em Conta	33.919.982	8.901.622,98 C
		104 4204 1409655000180 CONTA GRAFICA		
12/08/2019	0000	14134 669 Devolu??o	102.240.800.004.473	3.959,85 C
		000002629		
12/08/2019	4834	15092 243 Ch.Avulso entre Ag?ncias	386	6.660,03 D
12/08/2019	4834	15092 243 Ch.Avulso entre Ag?ncias	387	2.947,39 D
12/08/2019	0086	99015 470 Transfer?ncia enviada	550.086.000.014.213	58.055,37 D
		12/08 0086 14213-1 T C E PAGAMENT		
12/08/2019	0086	99015 470 Transfer?ncia enviada	553.336.000.299.370	939,72 D
		12/08 3336 CIEE CENT 00002291730000114		
12/08/2019	0086	99015 470 Transfer?ncia enviada	553.483.000.052.510	147,00 D
		12/08 3483 52510-3 CAD - IMPRESSO		
12/08/2019	0000	13134 250 Folha de Pagamento	1.302	102.559,60 D
12/08/2019	0000	13134 250 Folha de Pagamento	1.305	7.137.591,41 D
12/08/2019	0000	13134 166 Pagamentos Diversos	1.826	3.000,00 D
12/08/2019	0000	13134 250 Folha de Pagamento	1.868	85.406,56 D
12/08/2019	0000	13105 393 TED Transf.Eletr.Disponiv	81.201	1.487.971,10 D
		104 4204 001409580000138 ESTADO DE GOI		
12/08/2019	0000	13105 393 TED Transf.Eletr.Disponiv	81.202	648.232,14 D
		104 4204 001409580000138 ESTADO DE GOI		
12/08/2019	0000	13105 109 Pagamento de Boleto	81.203	2.133,04 D
		SA O ESTADO S PAULO		
12/08/2019	0000	13105 303 Pagto via Auto-Atend.BB	81.204	3,00 D
		PREFEITURA MUN GOIANIA GO		
12/08/2019	0000	13105 393 TED Transf.Eletr.Disponiv	81.205	42.075,55 D
		341 6256 001283274000106 CIRCULO DE AP		
12/08/2019	0000	13113 310 Tar DOC/TED Eletr?nico	852.241.200.303.745	2,60 D
		Cobrança referente 12/08/2019		
12/08/2019	0000	13113 310 Tar DOC/TED Eletr?nico	852.241.200.303.746	2,60 D
		Cobrança referente 12/08/2019		
12/08/2019	0000	13113 310 Tar DOC/TED Eletr?nico	852.241.200.303.747	2,60 D

Cobrança referente 12/08/2019						
12/08/2019	0000	00000	345 BB C Prazo Admin Soberano	77	31.574,70 D	0,00 C
13/08/2019	0086	99015	120 Transferido para Poupança 13/08 0749 510008808-3 BETANIA VIEIRA	550.749.510.008.808	2.357,28 D	
13/08/2019	0000	13105	393 TED Transf.Eletr.Disponiv 237 1819 028818154000104 GENIVAN DA CU	81.302	1.200,00 D	
13/08/2019	0000	13105	393 TED Transf.Eletr.Disponiv 104 2981 53379098191 JOSE CARLOS DA SI	81.304	675,00 D	
13/08/2019	0000	13105	144 Transferência Agendada 12/08 1610 125067-1 VALTER MARIO C	161.000.000.125.067	675,00 D	
13/08/2019	0000	13105	144 Transferência Agendada 12/08 3689 38519-0 VANIA MARA DE	368.900.000.038.519	675,00 D	
13/08/2019	0000	13113	310 Tar DOC/TED Eletrônico Cobrança referente 13/08/2019	832.251.200.254.881	2,60 D	
13/08/2019	0000	13113	310 Tar DOC/TED Eletrônico Cobrança referente 13/08/2019	832.251.200.254.882	2,60 D	
13/08/2019	0000	00000	855 BB C Prazo Admin Soberano	77	5.587,48 C	0,00 C
14/08/2019	0000	14175	976 TED-Crédito em Conta 104 4204 1409655000180 CONTA GRAFICA	33.331.621	1.007.319,54 C	
14/08/2019	0000	14175	976 TED-Crédito em Conta 104 4204 1409655000180 CONTA GRAFICA	33.332.641	1.005.975,57 C	
14/08/2019	0000	00000	345 BB C Prazo Admin Soberano	77	2.013.295,11 D	0,00 C
15/08/2019	0000	14175	976 TED-Crédito em Conta 104 2510 418160000155 COMURG	7.465.925	7.288,40 C	
15/08/2019	0086	99015	470 Transferência enviada 15/08 0086 15057-6 TCE - FMTCE-GO	550.086.000.015.057	130,39 D	
15/08/2019	0086	99015	470 Transferência enviada 15/08 0086 15057-6 TCE - FMTCE-GO	550.086.000.015.057	9.343,37 D	
15/08/2019	0086	99015	470 Transferência enviada 15/08 0086 15057-6 TCE - FMTCE-GO	550.086.000.015.057	3.000,00 D	
15/08/2019	0086	99015	470 Transferência enviada 15/08 0086 15057-6 TCE - FMTCE-GO	550.086.000.015.057	3.927,48 D	
15/08/2019	0086	99015	470 Transferência enviada 15/08 1452 32049-8 APARECIDAPREV	551.452.000.032.049	312,68 D	
15/08/2019	0086	99015	470 Transferência enviada 15/08 1452 32049-8 APARECIDAPREV	551.452.000.032.049	312,68 D	
15/08/2019	0086	99015	470 Transferência enviada 15/08 1452 32049-8 APARECIDAPREV	551.452.000.032.049	326,89 D	
15/08/2019	0086	99015	470 Transferência enviada 15/08 4534 7781-X J N B I CRACHA	554.534.000.007.781	735,00 D	
15/08/2019	0086	99015	470 Transferência enviada 15/08 5116 J CAMARA 00000000000013759	555.116.000.003.415	648,00 D	
15/08/2019	0000	13134	438 Pagamentos Diversos	210	395.219,31 D	
15/08/2019	0000	13134	211 Pagamentos Diversos	211	456.326,71 D	
15/08/2019	0000	13134	438 Pagamentos Diversos	216	392.080,76 D	
15/08/2019	0000	13134	211 Pagamentos Diversos	217	456.113,98 D	
15/08/2019	0000	13105	393 TED Transf.Eletr.Disponiv 756 3299 005790591000161 SINDICATO DOS	81.501	539,20 D	
15/08/2019	0000	13105	393 TED Transf.Eletr.Disponiv 104 2510 031711157000159 FUNDO PREVIDE	81.502	304,01 D	
15/08/2019	0000	13105	393 TED Transf.Eletr.Disponiv 104 0795 006324752000194 FUNDO MUNICIP	81.503	189,55 D	
15/08/2019	0000	13105	393 TED Transf.Eletr.Disponiv 104 2510 031710983000183 FUNDO FINANCE	81.504	954,86 D	
15/08/2019	0000	13105	393 TED Transf.Eletr.Disponiv 104 3136 004927847000177 INSTITUTO DE	81.505	1.397,19 D	
15/08/2019	0000	13105	393 TED Transf.Eletr.Disponiv 025 0001 017167412000113 FINANCEIRA AL	81.506	51.766,77 D	
15/08/2019	0000	13105	393 TED Transf.Eletr.Disponiv 070 0027 033136888000143 BRB CREDITO F	81.507	89.763,89 D	
15/08/2019	0000	13105	109 Pagamento de Boletó	81.508	6.000,00 D	

MULTICAST TELECOM					
15/08/2019	0000	13105 393 TED Transf.Eletr.Disponiv	81.509	605,46 D	
		104 2510 031710983000183 FUNDO FINANCE			
15/08/2019	0000	13105 303 Pagto via Auto-Atend.BB	81.510	10,95 D	
		PREFEITURA MUN GOIANIA GO			
15/08/2019	0000	13105 393 TED Transf.Eletr.Disponiv	81.511	189,65 D	
		237 0140 006097749000185 FUNDO DE PREV			
15/08/2019	0000	13105 393 TED Transf.Eletr.Disponiv	81.512	95.886,55 D	
		070 0027 033136888000143 BRB CREDITO F			
15/08/2019	0000	13105 393 TED Transf.Eletr.Disponiv	81.513	206,25 D	
		756 3348 001289743000196 ASSOCIACAO DO			
15/08/2019	0000	13105 393 TED Transf.Eletr.Disponiv	81.514	491,03 D	
		756 3348 001289743000196 ASSOCIACAO DO			
15/08/2019	0000	13105 393 TED Transf.Eletr.Disponiv	81.515	67,32 D	
		104 2510 002371916000183 INSTITUTO DE			
15/08/2019	0000	13105 393 TED Transf.Eletr.Disponiv	81.516	534,05 D	
		341 4433 005917545000180 EDSTAMPER CAR			
15/08/2019	0000	13105 393 TED Transf.Eletr.Disponiv	81.517	442,19 D	
		104 2510 031711157000159 FUNDO PREVIDE			
15/08/2019	0000	13105 393 TED Transf.Eletr.Disponiv	81.518	327,03 D	
		104 2510 002371916000183 INSTITUTO DE			
15/08/2019	0000	13105 393 TED Transf.Eletr.Disponiv	81.519	700,00 D	
		104 0630 037161122000170 ASSOCIACAO DO			
15/08/2019	0000	13105 393 TED Transf.Eletr.Disponiv	81.520	275,00 D	
		104 4613 95078878149 BRUNO MORAES FARI			
15/08/2019	0000	13105 393 TED Transf.Eletr.Disponiv	81.521	856,22 D	
		104 3136 004927847000177 INSTITUTO DE			
15/08/2019	0000	13105 393 TED Transf.Eletr.Disponiv	81.522	11.128,80 D	
		756 1004 009552111000185 COOPERATIVA D			
15/08/2019	0000	13105 393 TED Transf.Eletr.Disponiv	81.523	54.207,00 D	
		025 0001 017167412000113 FINANCEIRA AL			
15/08/2019	0000	13105 393 TED Transf.Eletr.Disponiv	81.524	395,81 D	
		104 0795 006324752000194 FUNDO MUNICIP			
15/08/2019	0000	13105 393 TED Transf.Eletr.Disponiv	81.525	875,00 D	
		104 2490 011047849000137 ASSOCIACAO NA			
15/08/2019	0000	13105 393 TED Transf.Eletr.Disponiv	81.526	64,64 D	
		104 1340 025127705000103 SINDICATO DOS			
15/08/2019	0000	13105 393 TED Transf.Eletr.Disponiv	81.527	730,17 D	
		104 2510 031710983000183 FUNDO FINANCE			
15/08/2019	0000	13105 393 TED Transf.Eletr.Disponiv	81.528	365,70 D	
		104 2510 002371916000183 INSTITUTO DE			
15/08/2019	0000	13105 363 Pagto conta telefone	81.529	2.770,53 D	
		BRASIL TELECOM (GO)/(TO)			
15/08/2019	0000	13113 310 Tar DOC/TED Eletr?nico	812.271.200.323.348	2,60 D	
		Cobrança referente 15/08/2019			
15/08/2019	0000	13113 310 Tar DOC/TED Eletr?nico	812.271.200.323.349	2,60 D	
		Cobrança referente 15/08/2019			
15/08/2019	0000	13113 310 Tar DOC/TED Eletr?nico	812.271.200.323.350	2,60 D	
		Cobrança referente 15/08/2019			
15/08/2019	0000	13113 310 Tar DOC/TED Eletr?nico	812.271.200.323.351	2,60 D	
		Cobrança referente 15/08/2019			
15/08/2019	0000	13113 310 Tar DOC/TED Eletr?nico	812.271.200.323.352	2,60 D	
		Cobrança referente 15/08/2019			
15/08/2019	0000	13113 310 Tar DOC/TED Eletr?nico	812.271.200.323.353	2,60 D	
		Cobrança referente 15/08/2019			
15/08/2019	0000	13113 310 Tar DOC/TED Eletr?nico	812.271.200.323.354	2,60 D	
		Cobrança referente 15/08/2019			
15/08/2019	0000	13113 310 Tar DOC/TED Eletr?nico	812.271.200.323.355	2,60 D	
		Cobrança referente 15/08/2019			
15/08/2019	0000	13113 310 Tar DOC/TED Eletr?nico	812.271.200.323.356	2,60 D	
		Cobrança referente 15/08/2019			
15/08/2019	0000	13113 310 Tar DOC/TED Eletr?nico	812.271.200.323.357	2,60 D	
		Cobrança referente 15/08/2019			
15/08/2019	0000	13113 310 Tar DOC/TED Eletr?nico	812.271.200.323.358	2,60 D	
		Cobrança referente 15/08/2019			

15/08/2019	0000	13113 310 Tar DOC/TED Eletr?nico	812.271.200.323.359	2,60 D	
		Cobrança referente 15/08/2019			
15/08/2019	0000	13113 310 Tar DOC/TED Eletr?nico	812.271.200.323.360	2,60 D	
		Cobrança referente 15/08/2019			
15/08/2019	0000	13113 310 Tar DOC/TED Eletr?nico	812.271.200.323.361	2,60 D	
		Cobrança referente 15/08/2019			
15/08/2019	0000	13113 310 Tar DOC/TED Eletr?nico	812.271.200.323.362	2,60 D	
		Cobrança referente 15/08/2019			
15/08/2019	0000	13113 310 Tar DOC/TED Eletr?nico	812.271.200.323.363	2,60 D	
		Cobrança referente 15/08/2019			
15/08/2019	0000	13113 310 Tar DOC/TED Eletr?nico	812.271.200.323.364	2,60 D	
		Cobrança referente 15/08/2019			
15/08/2019	0000	13113 310 Tar DOC/TED Eletr?nico	812.271.200.323.365	2,60 D	
		Cobrança referente 15/08/2019			
15/08/2019	0000	13113 310 Tar DOC/TED Eletr?nico	812.271.200.323.366	2,60 D	
		Cobrança referente 15/08/2019			
15/08/2019	0000	13113 310 Tar DOC/TED Eletr?nico	812.271.200.323.367	2,60 D	
		Cobrança referente 15/08/2019			
15/08/2019	0000	13113 310 Tar DOC/TED Eletr?nico	812.271.200.323.368	2,60 D	
		Cobrança referente 15/08/2019			
15/08/2019	0000	13113 310 Tar DOC/TED Eletr?nico	812.271.200.323.369	2,60 D	
		Cobrança referente 15/08/2019			
15/08/2019	0000	13113 310 Tar DOC/TED Eletr?nico	812.271.200.323.370	2,60 D	
		Cobrança referente 15/08/2019			
15/08/2019	0000	13113 310 Tar DOC/TED Eletr?nico	812.271.200.323.371	2,60 D	
		Cobrança referente 15/08/2019			
15/08/2019	0000	13113 310 Tar DOC/TED Eletr?nico	812.271.200.323.372	2,60 D	
		Cobrança referente 15/08/2019			
15/08/2019	0000	13113 310 Tar DOC/TED Eletr?nico	812.271.200.323.373	2,60 D	
		Cobrança referente 15/08/2019			
15/08/2019	0000	00000 855 BB C Prazo Admin	77	2.033.301,27 C	0,00 C
		Soberano			
16/08/2019	0000	14175 976 TED-Cr?dito em Conta	9.292.926	35.756,89 C	
		104 4204 1409655000180 CONTA GRAFICA			
16/08/2019	0000	14175 976 TED-Cr?dito em Conta	9.411.055	70.969,08 C	
		104 4204 1409655000180 CONTA GRAFICA			
16/08/2019	0000	14175 976 TED-Cr?dito em Conta	33.520.095	2.000.000,00 C	
		104 4204 1409655000180 CONTA GRAFICA			
16/08/2019	0000	13134 250 Folha de Pagamento	331	3.959,85 D	
16/08/2019	0000	13105 393 TED Transf.Eletr.Disponiv	81.601	9.830,40 D	
		756 1004 009552111000185 COOPERATIVA D			
16/08/2019	0000	13105 393 TED Transf.Eletr.Disponiv	81.602	27.504,88 D	
		104 4204 001246693000160 INSTITUTO DE			
16/08/2019	0000	13105 393 TED Transf.Eletr.Disponiv	81.603	35.756,89 D	
		104 4204 001246693000160 INSTITUTO DE			
16/08/2019	0000	13105 393 TED Transf.Eletr.Disponiv	81.604	43.464,20 D	
		104 4204 001246693000160 INSTITUTO DE			
16/08/2019	0000	13105 393 TED Transf.Eletr.Disponiv	81.605	22.706,28 D	
		104 4204 001246693000160 INSTITUTO DE			
16/08/2019	0000	13113 310 Tar DOC/TED Eletr?nico	822.281.200.113.617	2,60 D	
		Cobrança referente 16/08/2019			
16/08/2019	0000	13113 310 Tar DOC/TED Eletr?nico	822.281.200.113.618	2,60 D	
		Cobrança referente 16/08/2019			
16/08/2019	0000	13113 310 Tar DOC/TED Eletr?nico	822.281.200.113.619	2,60 D	
		Cobrança referente 16/08/2019			
16/08/2019	0000	13113 310 Tar DOC/TED Eletr?nico	822.281.200.113.620	2,60 D	
		Cobrança referente 16/08/2019			
16/08/2019	0000	13113 310 Tar DOC/TED Eletr?nico	822.281.200.113.621	2,60 D	
		Cobrança referente 16/08/2019			
16/08/2019	0000	00000 345 BB C Prazo Admin	77	1.963.490,47 D	0,00 C
		Soberano			
19/08/2019	0000	14175 976 TED-Cr?dito em Conta	5.822.197	893.447,03 C	
		104 4204 1409655000180 CONTA GRAFICA			
19/08/2019	0000	13105 393 TED Transf.Eletr.Disponiv	81.905	900,00 D	

104 0014 64216250106 MARCUS VINICIUS M						
19/08/2019	0000	13105 144	Transfer?ncia Agendada	161.000.000.125.067	225,00 D	
15/08 1610 125067-1 VALTER MARIO C						
19/08/2019	0000	13105 144	Transfer?ncia Agendada	368.900.000.010.977	225,00 D	
15/08 3689 10977-0 GEOVANNI LAURI						
19/08/2019	0000	13105 144	Transfer?ncia Agendada	368.900.000.023.251	900,00 D	
16/08 3689 23251-3 JOSUE PEREIRA						
19/08/2019	0000	13105 144	Transfer?ncia Agendada	368.900.000.038.519	225,00 D	
15/08 3689 38519-0 VANIA MARA DE						
19/08/2019	0000	13113 310	Tar DOC/TED Eletr?nico	822.310.903.373.453	2,60 D	
Cobrança referente 19/08/2019						
19/08/2019	0000	00000	345 BB C Prazo Admin Soberano	77	890.969,43 D	0,00 C
20/08/2019	0000	13105 196	INSS Arrecada??o	82.001	893.447,03 D	
GPS- Ident.: 2291730000114 - 07/2019						
20/08/2019	0000	00000	855 BB C Prazo Admin Soberano	77	893.447,03 C	0,00 C
21/08/2019	0000	13105 144	Transfer?ncia Agendada	161.000.000.125.067	225,00 D	
15/08 1610 125067-1 VALTER MARIO C						
21/08/2019	0000	13105 144	Transfer?ncia Agendada	368.900.000.023.251	225,00 D	
15/08 3689 23251-3 JOSUE PEREIRA						
21/08/2019	0000	13105 144	Transfer?ncia Agendada	368.900.000.038.519	225,00 D	
19/08 3689 38519-0 VANIA MARA DE						
21/08/2019	0000	00000	855 BB C Prazo Admin Soberano	77	5.000,00 C	4.325,00 C
23/08/2019	0000	14175 983	TED Devolvida	3	1.900,00 C	
AUSENC/DIVGNC NA IDENTF DO CPF/CNPJ						
23/08/2019	0086	99015 470	Transfer?ncia enviada	551.126.000.969.522	475,00 D	
23/08 1126 969522-2 CELMAR RECH						
23/08/2019	0086	99015 470	Transfer?ncia enviada	553.483.000.115.774	335,00 D	
23/08 3483 115774-4 TOALHEIRO A S						
23/08/2019	0086	99015 470	Transfer?ncia enviada	553.689.000.010.917	1.100,00 D	
23/08 3689 10917-7 JAQUELINE G NA						
23/08/2019	0086	99015 470	Transfer?ncia enviada	553.689.000.010.977	225,00 D	
23/08 3689 10977-0 GEOVANNI LAURI						
23/08/2019	0086	99015 470	Transfer?ncia enviada	553.689.000.011.020	1.125,00 D	
23/08 3689 11020-5 ELIZETE A DE O						
23/08/2019	0086	99015 470	Transfer?ncia enviada	553.689.000.019.604	1.125,00 D	
23/08 3689 19604-5 MARCELA MENDON						
23/08/2019	0086	99015 470	Transfer?ncia enviada	553.689.000.041.549	1.375,00 D	
23/08 3689 41549-9 WILSON SILVA J						
23/08/2019	0086	99015 470	Transfer?ncia enviada	555.701.000.028.810	2.250,00 D	
23/08 5701 28810-1 HELOISA H A M						
23/08/2019	0000	13105 109	Pagamento de Boleto	82.301	1.608,29 D	
BELCAR VEICULOS LTDA						
23/08/2019	0000	13105 393	TED Transf.Eletr.Disponiv	82.302	588,00 D	
237 2119 037008869000192 J M E SILVA A						
23/08/2019	0000	13105 393	TED Transf.Eletr.Disponiv	82.303	675,00 D	
104 2079 09197214191 ANTONIO PERIGO DE						
23/08/2019	0000	13105 109	Pagamento de Boleto	82.304	1.608,29 D	
BELCAR VEICULOS LTDA						
23/08/2019	0000	13105 303	Pagto via Auto-Atend.BB	82.305	18,86 D	
PREFEITURA MUN GOIANIA GO						
23/08/2019	0000	13105 393	TED Transf.Eletr.Disponiv	82.306	6.210,00 D	
756 3285 000481679000188 HIGH-TECH INF						
23/08/2019	0000	13105 303	Pagto via Auto-Atend.BB	82.307	18,86 D	
PREFEITURA MUN GOIANIA GO						
23/08/2019	0000	13105 303	Pagto via Auto-Atend.BB	82.308	12,00 D	
PREFEITURA MUN GOIANIA GO						
23/08/2019	0000	13105 393	TED Transf.Eletr.Disponiv	82.309	1.900,00 D	
237 2274 002602514000142 BRASILIA MOVE						
23/08/2019	0000	13105 393	TED Transf.Eletr.Disponiv	82.310	760,00 D	
104 2274 37569031172 ANTONIO ARISTINO						
23/08/2019	0000	13105 393	TED Transf.Eletr.Disponiv	82.311	880,00 D	
341 0347 043147693000152 ABERJE ASSOCI						

23/08/2019	0000	13105 109 Pagamento de Boleto ECAD	82.312	404,60 D	
23/08/2019	0000	13105 393 TED Transf.Eletr.Disponiv 341 0347 043147693000152 ABERJE ASSOCI	82.313	5.120,00 D	
23/08/2019	0000	13113 310 Tar DOC/TED Eletr?nico Cobrança referente 23/08/2019	822.351.200.024.605	2,60 D	
23/08/2019	0000	13113 310 Tar DOC/TED Eletr?nico Cobrança referente 23/08/2019	822.351.200.024.606	2,60 D	
23/08/2019	0000	13113 310 Tar DOC/TED Eletr?nico Cobrança referente 23/08/2019	822.351.200.024.607	2,60 D	
23/08/2019	0000	13113 310 Tar DOC/TED Eletr?nico Cobrança referente 23/08/2019	822.351.200.024.608	2,60 D	
23/08/2019	0000	13113 310 Tar DOC/TED Eletr?nico Cobrança referente 23/08/2019	822.351.200.024.609	2,60 D	
23/08/2019	0000	13113 310 Tar DOC/TED Eletr?nico Cobrança referente 23/08/2019	822.351.200.024.610	2,60 D	
23/08/2019	0000	13113 310 Tar DOC/TED Eletr?nico Cobrança referente 23/08/2019	822.351.200.024.611	2,60 D	
23/08/2019	0000	00000 855 BB C Prazo Admin Soberano	77	21.607,10 C	0,00 C
26/08/2019	0000	13105 393 TED Transf.Eletr.Disponiv 237 2274 002602514000142 BRASILIA MOVE	82.605	1.900,00 D	
26/08/2019	0000	13105 144 Transfer?ncia Agendada 15/08 3657 23154-1 CINTHYA H CARV	365.700.000.023.154	275,00 D	
26/08/2019	0000	13105 144 Transfer?ncia Agendada 15/08 3689 14672-2 LEONARDO RUIVO	368.900.000.014.672	275,00 D	
26/08/2019	0000	13105 144 Transfer?ncia Agendada 15/08 3689 28631-1 LICARDINO SIQU	368.900.000.028.631	275,00 D	
26/08/2019	0000	13105 144 Transfer?ncia Agendada 19/08 3689 29417-9 PAULO HENRIQUE	368.900.000.029.417	275,00 D	
26/08/2019	0000	13113 310 Tar DOC/TED Eletr?nico Cobrança referente 26/08/2019	862.381.200.355.265	2,60 D	
26/08/2019	0000	00000 855 BB C Prazo Admin Soberano	77	5.000,00 C	1.997,40 C
28/08/2019	0086	99015 470 Transfer?ncia enviada 28/08 0086 15057-6 TCE - FMTCE-GO	550.086.000.015.057	784,02 D	
28/08/2019	0086	99015 470 Transfer?ncia enviada 28/08 0086 15057-6 TCE - FMTCE-GO	550.086.000.015.057	583,98 D	
28/08/2019	0086	99015 470 Transfer?ncia enviada 28/08 0086 28370460-8 TCE LICIT	550.086.028.370.460	390,63 D	
28/08/2019	0000	13105 363 Pagto conta telefone cLARO CO DDD 61 A 69	82.801	1.021,92 D	
28/08/2019	0000	13105 363 Pagto conta telefone cLARO CO DDD 61 A 69	82.802	3.207,32 D	
28/08/2019	0000	00000 855 BB C Prazo Admin Soberano	77	5.000,00 C	1.009,53 C
29/08/2019	0086	99015 470 Transfer?ncia enviada 29/08 1840 108526-3 ALFA SINALIZAC	551.840.000.108.526	2.900,00 D	
29/08/2019	0000	13105 393 TED Transf.Eletr.Disponiv 237 1423 83405127149 AMANDA FAGUNDES L	82.901	225,00 D	
29/08/2019	0000	13105 362 Pagamento conta luz CELG	82.902	58.356,66 D	
29/08/2019	0000	13105 375 Impostos DARE - DEMAIS ORGAOS GO	82.906	9.933,19 D	
29/08/2019	0000	13105 303 Pagto via Auto-Atend.BB PREFEITURA MUN GOIANIA GO	82.907	153,67 D	
29/08/2019	0000	13105 109 Pagamento de Boleto BANCO DO BRASIL S/A - BRASILIA	82.908	465,35 D	
29/08/2019	0000	13105 303 Pagto via Auto-Atend.BB PREFEITURA MUN GOIANIA GO	82.909	24,49 D	
29/08/2019	0000	13105 109 Pagamento de Boleto BANCO DO BRASIL S/A - BRASILIA	82.910	2.919,73 D	
29/08/2019	0000	13105 144 Transfer?ncia Agendada 28/08 1610 125067-1 VALTER MARIO C	161.000.000.125.067	225,00 D	
29/08/2019	0000	13105 144 Transfer?ncia Agendada	368.900.000.029.417	225,00 D	

			28/08 3689 29417-9 PAULO HENRIQUE			
29/08/2019	0000	13105 144	Transfer?ncia Agendada	368.900.000.038.519	225,00 D	
			28/08 3689 38519-0 VANIA MARA DE			
29/08/2019	0000	13113 310	Tar DOC/TED Eletr?nico	832.411.200.202.297	2,60 D	
			Cobrança referente 29/08/2019			
29/08/2019	0000	00000	855 BB C Prazo Admin Soberano	77	74.646,16 C	0,00 C
30/08/2019	0000	14175 983	TED Devolvida	800.015	955,58 C	
			AG OU CNT DEST DO CRED INVAL			
30/08/2019	0086	99015 470	Transfer?ncia enviada	550.086.000.407.030	20.400,00 D	
			30/08 0086 SERVICO A 00002291730000114			
30/08/2019	0086	99015 470	Transfer?ncia enviada	553.125.000.075.669	28.475,12 D	
			30/08 3125 LIDERANCA 00002291730000114			
30/08/2019	0086	99015 470	Transfer?ncia enviada	553.125.000.075.669	281.116,14 D	
			30/08 3125 LIDERANCA 00002291730000114			
30/08/2019	0000	13105 393	TED Transf.Eletr.Disponiv	83.001	6.318,30 D	
			756 3064 021709477000110 OUROE SERVICO			
30/08/2019	0000	13105 393	TED Transf.Eletr.Disponiv	83.002	13.816,05 D	
			341 0654 011162311000173 R7 FACILITIES			
30/08/2019	0000	13105 393	TED Transf.Eletr.Disponiv	83.003	15.714,30 D	
			237 2147 009214319000194 APAR CONSTRUC			
30/08/2019	0000	13105 393	TED Transf.Eletr.Disponiv	83.004	10.568,81 D	
			756 3064 021709477000110 OUROE SERVICO			
30/08/2019	0000	13105 393	TED Transf.Eletr.Disponiv	83.005	10.607,83 D	
			341 8095 006984836000154 INTELIGENCIA			
30/08/2019	0000	13105 393	TED Transf.Eletr.Disponiv	83.006	22.382,86 D	
			341 7938 024336079000194 DIRECTA PRIME			
30/08/2019	0000	13105 393	TED Transf.Eletr.Disponiv	83.007	59.899,56 D	
			341 4433 001884133000130 PASSWORD INFO			
30/08/2019	0000	13105 393	TED Transf.Eletr.Disponiv	83.008	2.503,57 D	
			104 2274 003883919000169 DESPRAG DEDET			
30/08/2019	0000	13105 393	TED Transf.Eletr.Disponiv	83.009	1.593,57 D	
			237 3765 005623514000206 ON LINE CLIPP			
30/08/2019	0000	13105 393	TED Transf.Eletr.Disponiv	83.010	9.663,68 D	
			341 7209 009814909000158 MASTER PRODUC			
30/08/2019	0000	13105 361	Pgto conta ?gua	83.011	24.650,09 D	
			SANEAMENTO DE GOIAS SA			
30/08/2019	0000	13105 393	TED Transf.Eletr.Disponiv	83.028	28.349,75 D	
			341 0522 020612369000162 DF SERVICOS L			
30/08/2019	0000	13105 375	Impostos	83.029	83,20 D	
			DARE - COD BARRAS			
30/08/2019	0000	13105 375	Impostos	83.030	72,80 D	
			DARE - COD BARRAS			
30/08/2019	0000	13105 196	INSS Arrecada??o	83.031	25.062,35 D	
			GPS- Ident.: 482840000138 - 08/2019			
30/08/2019	0000	13105 375	Impostos	83.032	929,39 D	
			DARE - COD BARRAS			
30/08/2019	0000	13105 303	Pagto via Auto-Atend.BB	83.033	2.206,02 D	
			PREFEITURA MUN GOIANIA GO			
30/08/2019	0000	13105 196	INSS Arrecada??o	83.034	23.540,50 D	
			GPS- Ident.: 3143181000101 - 08/2019			
30/08/2019	0000	13105 375	Impostos	83.035	156,00 D	
			DARE - COD BARRAS			
30/08/2019	0000	13105 303	Pagto via Auto-Atend.BB	83.036	162,50 D	
			PREFEITURA MUN GOIANIA GO			
30/08/2019	0000	13105 375	Impostos	83.037	176,75 D	
			DARE - COD BARRAS			
30/08/2019	0000	13105 303	Pagto via Auto-Atend.BB	83.038	15,60 D	
			PREFEITURA MUN GOIANIA GO			
30/08/2019	0000	13105 303	Pagto via Auto-Atend.BB	83.039	344,63 D	
			PREFEITURA MUN GOIANIA GO			
30/08/2019	0000	13105 303	Pagto via Auto-Atend.BB	83.040	10.700,23 D	
			PREFEITURA MUN GOIANIA GO			
30/08/2019	0000	13105 375	Impostos	83.041	441,21 D	
			DARE - COD BARRAS			

30/08/2019	0000	13105 375 Impostos	83.042	156,00 D
		DARE - COD BARRAS		
30/08/2019	0000	13105 303 Pagto via Auto-Atend.BB	83.043	11.391,98 D
		PREFEITURA MUN GOIANIA GO		
30/08/2019	0000	13105 303 Pagto via Auto-Atend.BB	83.044	277,35 D
		PREFEITURA MUN GOIANIA GO		
30/08/2019	0000	13105 303 Pagto via Auto-Atend.BB	83.045	162,50 D
		PREFEITURA MUN GOIANIA GO		
30/08/2019	0000	13105 196 INSS Arrecada??o	83.046	4.853,25 D
		GPS- Ident.: 1569755000174 - 08/2019		
30/08/2019	0000	13105 303 Pagto via Auto-Atend.BB	83.047	86,67 D
		PREFEITURA MUN GOIANIA GO		
30/08/2019	0000	13105 393 TED Transf.Eletr.Disponiv	83.048	955,58 D
		033 0345 033098410000176 RTX VIAGENS E		
30/08/2019	0000	13105 375 Impostos	83.049	3.210,07 D
		DARE - COD BARRAS		
30/08/2019	0000	13105 303 Pagto via Auto-Atend.BB	83.050	75,83 D
		PREFEITURA MUN GOIANIA GO		
30/08/2019	0000	13105 303 Pagto via Auto-Atend.BB	83.051	116,60 D
		PREFEITURA MUN GOIANIA GO		
30/08/2019	0000	13105 375 Impostos	83.052	156,00 D
		DARE - COD BARRAS		
30/08/2019	0000	13105 303 Pagto via Auto-Atend.BB	83.053	1.715,37 D
		PREFEITURA MUN GOIANIA GO		
30/08/2019	0000	13105 303 Pagto via Auto-Atend.BB	83.054	131,77 D
		PREFEITURA MUN GOIANIA GO		
30/08/2019	0000	13105 303 Pagto via Auto-Atend.BB	83.055	56,43 D
		PREFEITURA MUN GOIANIA GO		
30/08/2019	0000	13105 303 Pagto via Auto-Atend.BB	83.056	162,50 D
		PREFEITURA MUN GOIANIA GO		
30/08/2019	0000	13105 375 Impostos	83.057	156,00 D
		DARE - COD BARRAS		
30/08/2019	0000	13105 196 INSS Arrecada??o	83.058	3.773,81 D
		GPS- Ident.: 482840000138 - 08/2019		
30/08/2019	0000	13105 303 Pagto via Auto-Atend.BB	83.059	1.222,44 D
		PREFEITURA MUN GOIANIA GO		
30/08/2019	0000	13105 375 Impostos	83.060	2.278,40 D
		DARE - COD BARRAS		
30/08/2019	0000	13105 303 Pagto via Auto-Atend.BB	83.061	162,50 D
		PREFEITURA MUN GOIANIA GO		
30/08/2019	0000	13105 303 Pagto via Auto-Atend.BB	83.062	721,53 D
		PREFEITURA MUN GOIANIA GO		
30/08/2019	0000	13105 303 Pagto via Auto-Atend.BB	83.063	736,46 D
		PREFEITURA MUN GOIANIA GO		
30/08/2019	0000	13105 375 Impostos	83.064	343,07 D
		DARE - COD BARRAS		
30/08/2019	0000	13105 393 TED Transf.Eletr.Disponiv	83.065	955,58 D
		033 3453 033098410000176 RTX VIAGENS E		
30/08/2019	0000	13105 144 Transfer?ncia Agendada	122.200.000.058.805	15.661,03 D
		28/08 1222 58805-9 VISUAL SISTEMA		
30/08/2019	0000	13105 144 Transfer?ncia Agendada	123.100.000.133.676	34.200,00 D
		28/08 1231 133676-2 DALETH VEICULO		
30/08/2019	0000	13105 144 Transfer?ncia Agendada	124.200.000.046.878	10.257,94 D
		28/08 1242 46878-9 IMPAR COMERCIO		
30/08/2019	0000	13105 144 Transfer?ncia Agendada	124.200.000.116.815	36.619,95 D
		28/08 1242 116815-0 EMPRESA DE CON		
30/08/2019	0000	13105 144 Transfer?ncia Agendada	259.100.000.104.444	5.136,56 D
		28/08 2591 104444-3 TRIVALE ADMINI		
30/08/2019	0000	13105 144 Transfer?ncia Agendada	259.100.000.104.444	5.543,71 D
		28/08 2591 104444-3 TRIVALE ADMINI		
30/08/2019	0000	13105 144 Transfer?ncia Agendada	259.100.000.104.444	27.116,45 D
		28/08 2591 104444-3 TRIVALE ADMINI		
30/08/2019	0000	13105 144 Transfer?ncia Agendada	331.100.000.023.879	296,40 D
		28/08 3311 23879-1 DIGISEC - CERT		
30/08/2019	0000	13105 144 Transfer?ncia Agendada	334.700.000.452.239	176.553,76 D

28/08 3347 452239-7 CAST INFORMATI						
30/08/2019	0000	13105 144	Transfer?ncia Agendada	338.200.000.118.170	2.931,50	D
28/08 3382 118170-X MODULO ENGENHA						
30/08/2019	0000	13105 144	Transfer?ncia Agendada	338.200.000.118.170	1.563,46	D
28/08 3382 118170-X MODULO ENGENHA						
30/08/2019	0000	13105 144	Transfer?ncia Agendada	338.200.000.118.170	1.368,03	D
28/08 3382 118170-X MODULO ENGENHA						
30/08/2019	0000	13105 144	Transfer?ncia Agendada	338.200.000.118.170	5.863,00	D
28/08 3382 118170-X MODULO ENGENHA						
30/08/2019	0000	13105 144	Transfer?ncia Agendada	338.200.000.118.170	2.931,50	D
28/08 3382 118170-X MODULO ENGENHA						
30/08/2019	0000	13105 144	Transfer?ncia Agendada	347.800.000.053.941	6.873,33	D
28/08 3478 53941-4 EVOLUE SERVICO						
30/08/2019	0000	13105 144	Transfer?ncia Agendada	368.900.000.185.582	5.684,63	D
28/08 3689 185582-4 PRODUCOES MUSI						
30/08/2019	0000	13113 310	Tar DOC/TED Eletr?nico	822.421.200.531.138	2,60	D
Cobrança referente 30/08/2019						
30/08/2019	0000	13113 310	Tar DOC/TED Eletr?nico	822.421.200.531.139	2,60	D
Cobrança referente 30/08/2019						
30/08/2019	0000	13113 310	Tar DOC/TED Eletr?nico	822.421.200.531.140	2,60	D
Cobrança referente 30/08/2019						
30/08/2019	0000	13113 310	Tar DOC/TED Eletr?nico	822.421.200.531.141	2,60	D
Cobrança referente 30/08/2019						
30/08/2019	0000	13113 310	Tar DOC/TED Eletr?nico	822.421.200.531.142	2,60	D
Cobrança referente 30/08/2019						
30/08/2019	0000	13113 310	Tar DOC/TED Eletr?nico	822.421.200.531.143	2,60	D
Cobrança referente 30/08/2019						
30/08/2019	0000	13113 310	Tar DOC/TED Eletr?nico	822.421.200.531.144	2,60	D
Cobrança referente 30/08/2019						
30/08/2019	0000	13113 310	Tar DOC/TED Eletr?nico	822.421.200.531.145	2,60	D
Cobrança referente 30/08/2019						
30/08/2019	0000	13113 310	Tar DOC/TED Eletr?nico	822.421.200.531.146	2,60	D
Cobrança referente 30/08/2019						
30/08/2019	0000	13113 310	Tar DOC/TED Eletr?nico	822.421.200.531.147	2,60	D
Cobrança referente 30/08/2019						
30/08/2019	0000	13113 310	Tar DOC/TED Eletr?nico	822.421.200.531.148	2,60	D
Cobrança referente 30/08/2019						
30/08/2019	0000	13113 310	Tar DOC/TED Eletr?nico	822.421.200.531.149	2,60	D
Cobrança referente 30/08/2019						
30/08/2019	0000	13113 310	Tar DOC/TED Eletr?nico	822.421.200.531.150	2,60	D
Cobrança referente 30/08/2019						
30/08/2019	0000	00000	855 BB C Prazo Admin Soberano	77	971.487,97	C 0,00 C
31/08/2019	0000	00000	999 S A L D O			0,00 C

Transação efetuada com sucesso por: J8734795 MOAB NOGUEIRA FRANCO.

Serviço de Atendimento ao Consumidor - SAC 0800 729 0722

Ouvidoria BB 0800 729 5678

Para deficientes auditivos 0800 729 0088



Consultas - Investimentos Fundos - Mensal

G33402080906163418
02/09/2019 08:17:28

Cliente	
Agência	86-8
Conta	14212-3 T C E CONTA MOVIMENTO
Mês/ano referência	AGOSTO/2019

S PUBLICO SOBERANO - CNPJS PUBLICO SOBERANO								
Data	Histórico	Valor	Valor IR	Prej. Comp.	Valor IOF	Quantidade cotas	Valor cota	Saldo cotas
31/07/2019	SALDO ANTERIOR	7.111.832,72				2.934.806,019457		
02/08/2019	RESGATE	5.000,00				2.062,599540	2,424125431	2.932.743,419917
	Aplicação 29/04/2019	5.000,00				2.062,599540		
05/08/2019	RESGATE	15.474,26				6.382,379382	2,424528389	2.926.361,040535
	Aplicação 29/04/2019	15.474,26				6.382,379382		
06/08/2019	APLICAÇÃO	7.127,38				2.939,204294	2,424935216	2.929.300,244829
07/08/2019	RESGATE	10.429,98				4.300,414875	2,425342741	2.924.999,829954
	Aplicação 29/04/2019	10.429,98				4.300,414875		
08/08/2019	RESGATE	5.000,00				2.061,220292	2,425747514	2.922.938,609662
	Aplicação 29/04/2019	5.000,00				2.061,220292		
09/08/2019	RESGATE	5.000,00				2.060,875859	2,426152928	2.920.877,733803
	Aplicação 29/04/2019	5.000,00				2.060,875859		
12/08/2019	APLICAÇÃO	31.574,70				13.012,122255	2,426560355	2.933.889,856058
13/08/2019	RESGATE	5.587,48				2.302,253802	2,426960918	2.931.587,602256
	Aplicação 29/04/2019	5.587,48				2.302,253802		
14/08/2019	APLICAÇÃO	2.013.295,11				829.413,938197	2,427370722	3.761.001,540453
15/08/2019	RESGATE	2.033.301,27				837.517,802674	2,427770805	2.923.483,737779
	Aplicação 29/04/2019	818.075,79				336.965,824529		
	Aplicação 03/05/2019	7.847,66				3.232,454739		
	Aplicação 10/05/2019	71.240,61				29.344,041058		
	Aplicação 21/05/2019	8.151,07				3.357,430997		
	Aplicação 27/05/2019	1.127.986,14				464.618,051351		
16/08/2019	APLICAÇÃO	1.963.490,47				808.627,861722	2,428175633	3.732.111,599501
19/08/2019	APLICAÇÃO	890.969,43				366.868,383754	2,428580574	4.098.979,983255
20/08/2019	RESGATE	893.447,03				367.826,953081	2,428987388	3.731.153,030174
	Aplicação 27/05/2019	879.754,56				362.189,841618		
	Aplicação 06/06/2019	7.287,15				3.000,079242		
	Aplicação 10/06/2019	6.405,32				2.637,032221		
21/08/2019	RESGATE	5.000,00				2.058,125207	2,429395444	3.729.094,904967
	Aplicação 10/06/2019	5.000,00				2.058,125207		
23/08/2019	RESGATE	21.607,10				8.891,053965	2,430206822	3.720.203,851002
	Aplicação 10/06/2019	21.607,10				8.891,053965		
26/08/2019	RESGATE	5.000,00				2.057,095050	2,430612042	3.718.146,755952
	Aplicação 10/06/2019	5.000,00				2.057,095050		
28/08/2019	RESGATE	5.000,00				2.056,405504	2,431427066	3.716.090,350448
	Aplicação 10/06/2019	5.000,00				2.056,405504		
29/08/2019	RESGATE	74.646,16				30.695,429511	2,431833051	3.685.394,920937
	Aplicação 10/06/2019	74.646,16				30.695,429511		
30/08/2019	RESGATE	971.487,97				399.420,134280	2,432245865	3.285.974,786657
	Aplicação 10/06/2019	971.487,97				399.420,134280		
30/08/2019	SALDO ATUAL	7.992.298,59				3.285.974,786657		3.285.974,786657

Resumo do mês	
SALDO ANTERIOR	7.111.832,72
APLICAÇÕES (+)	4.906.457,09
RESGATES (-)	4.055.981,25
RENDIMENTO BRUTO (+)	29.990,03
IMPOSTO DE RENDA (-)	0,00
IOF (-)	0,00
RENDIMENTO LÍQUIDO	29.990,03
SALDO ATUAL =	7.992.298,59

Valor da Cota	
31/07/2019	2,423271818

30/08/2019

2,432245865

Rentabilidade	
No mês	0,3703
No ano	3,1291
Últimos 12 meses	4,6935

Transação efetuada com sucesso por: J8734795 MOAB NOGUEIRA FRANCO.

Serviço de Atendimento ao Consumidor - SAC 0800 729 0722

Ouvidoria BB 0800 729 5678

Para deficientes auditivos 0800 729 0088



Cliente - Conta atual

Agência 86-8
Conta corrente 14212-3 T C E CONTA MOVIMENTO
Período do extrato 09 / 2019

Lançamentos

Dt. balancete	Dt. movimento	Ag-origem	Lote Histórico	Documento	Valor R\$	Saldo
30/08/2019		0000	00000 000 Saldo Anterior			0,00 C
02/09/2019		0086	99015 470 Transfer?ncia enviada	553.689.000.011.020	225,00 D	
			02/09 3689 11020-5 ELIZETE A DE O			
02/09/2019		0086	99015 470 Transfer?ncia enviada	553.689.000.019.604	225,00 D	
			02/09 3689 19604-5 MARCELA MENDON			
02/09/2019		0086	99015 470 Transfer?ncia enviada	553.689.000.023.251	167,70 D	
			02/09 3689 23251-3 JOSUE PEREIRA			
02/09/2019		0086	99015 470 Transfer?ncia enviada	553.689.000.023.251	225,00 D	
			02/09 3689 23251-3 JOSUE PEREIRA			
02/09/2019		0000	13105 393 TED Transf.Eletr.Disponiv	90.201	225,00 D	
			237 1423 83405127149 AMANDA FAGUNDES L			
02/09/2019		0000	13105 109 Pagamento de Boleto	90.205	2.376,82 D	
			GASBALL ARMAZENADORA E DISTRIBUIDORA L			
02/09/2019		0000	13105 393 TED Transf.Eletr.Disponiv	90.206	225,00 D	
			104 2981 53379098191 JOSE CARLOS DA SI			
02/09/2019		0000	13105 144 Transfer?ncia Agendada	161.000.000.125.067	225,00 D	
			28/08 1610 125067-1 VALTER MARIO C			
02/09/2019		0000	13105 144 Transfer?ncia Agendada	368.900.000.038.519	225,00 D	
			28/08 3689 38519-0 VANIA MARA DE			
02/09/2019		0000	13113 310 Tar DOC/TED Eletr?nico	882.451.100.025.696	2,54 D	
			Cobrança referente 02/09/2019			
02/09/2019		0000	13113 310 Tar DOC/TED Eletr?nico	882.451.100.025.697	2,54 D	
			Cobrança referente 02/09/2019			
02/09/2019		0000	855 BB C Prazo Admin	77	5.000,00 C	875,40 C
			Soberano			
03/09/2019		0086	99015 470 Transfer?ncia enviada	553.689.000.011.020	675,00 D	
			03/09 3689 11020-5 ELIZETE A DE O			
03/09/2019		0086	99015 470 Transfer?ncia enviada	553.689.000.019.604	675,00 D	
			03/09 3689 19604-5 MARCELA MENDON			
03/09/2019		0086	99015 470 Transfer?ncia enviada	553.689.000.029.417	675,00 D	
			03/09 3689 29417-9 PAULO HENRIQUE			
03/09/2019		0000	13105 393 TED Transf.Eletr.Disponiv	90.301	150,00 D	
			341 3935 26077124168 GILNEI ALBERTO RI			
03/09/2019		0000	13105 109 Pagamento de Boleto	90.302	445,06 D	
			ECAD			
03/09/2019		0000	13113 310 Tar DOC/TED Eletr?nico	812.461.200.166.446	2,54 D	
			Cobrança referente 03/09/2019			
03/09/2019		0000	855 BB C Prazo Admin	77	5.000,00 C	3.252,80 C
			Soberano			
04/09/2019		0086	99015 470 Transfer?ncia enviada	553.689.000.007.394	1.100,00 D	
			04/09 3689 7394-6 ELAINE GONCALV			
04/09/2019		0086	99015 470 Transfer?ncia enviada	554.536.000.007.864	1.100,00 D	
			04/09 4536 7864-6 CARMEM ELEONOR			
04/09/2019		0000	13105 363 Pagto conta telefone	90.401	2.250,11 D	
			BRASIL TELECOM (GO)/(TO)			
04/09/2019		0000	13105 393 TED Transf.Eletr.Disponiv	90.402	1.650,00 D	
			341 3935 26077124168 GILNEI ALBERTO RI			
04/09/2019		0000	13113 310 Tar DOC/TED Eletr?nico	812.471.200.155.352	2,54 D	
			Cobrança referente 04/09/2019			
			855 BB C Prazo Admin			2.150,15

04/09/2019	0000	00000 Soberano	77	5.000,00 C	C
05/09/2019	0000	14175 983 TED Devolvida	800.001	675,00 C	
AG OU CNT DEST DO CRED INVAL					
05/09/2019	0000	14175 976 TED-Cr?dito em Conta	33.830.719	2.446.866,68 C	
104 4204 1409655000180 CONTA GRAFICA					
05/09/2019	0000	13105 109 Pagamento de Boleto	90.501	892,87 D	
BANCO DO BRASIL					
05/09/2019	0000	13105 393 TED Transf.Eletr.Disponiv	90.504	675,00 D	
104 2981 53379098191 JOSE CARLOS DA SI					
05/09/2019	0000	13105 393 TED Transf.Eletr.Disponiv	90.511	675,00 D	
104 2981 53379098191 JOSE CARLOS DA SI					
05/09/2019	0000	13105 144 Transfer?ncia Agendada	161.000.000.038.275	450,00 D	
02/09 1610 38275-2 JONAS R CERQUE					
05/09/2019	0000	13105 144 Transfer?ncia Agendada	368.900.000.011.020	675,00 D	
02/09 3689 11020-5 ELIZETE A DE O					
05/09/2019	0000	13105 144 Transfer?ncia Agendada	368.900.000.019.604	675,00 D	
02/09 3689 19604-5 MARCELA MENDON					
05/09/2019	0000	13105 144 Transfer?ncia Agendada	368.900.000.029.417	450,00 D	
02/09 3689 29417-9 PAULO HENRIQUE					
05/09/2019	0000	13105 144 Transfer?ncia Agendada	570.100.000.010.643	450,00 D	
02/09 5701 10643-7 RICARDO SOUZA					
05/09/2019	0000	13113 310 Tar DOC/TED Eletr?nico	812.481.200.185.424	2,54 D	
Cobrança referente 05/09/2019					
05/09/2019	0000	13113 310 Tar DOC/TED Eletr?nico	812.481.200.185.425	2,54 D	
Cobrança referente 05/09/2019					
05/09/2019	0000	00000 345 BB C Prazo Admin Soberano	77	2.444.743,88 D	0,00 C
06/09/2019	0000	14175 976 TED-Cr?dito em Conta	1.521.636	703.626,69 C	
104 4204 1409655000180 CONTA GRAFICA					
06/09/2019	0000	14175 976 TED-Cr?dito em Conta	33.943.202	9.899.552,55 C	
104 4204 1409655000180 CONTA GRAFICA					
06/09/2019	0000	14134 669 Devolu??o	102.490.800.004.961	953,34 C	
000002649					
06/09/2019	4834	15092 243 Ch.Avulso entre Ag?ncias	403	6.660,03 D	
06/09/2019	4834	15092 243 Ch.Avulso entre Ag?ncias	404	2.947,39 D	
06/09/2019	0086	99015 470 Transfer?ncia enviada	550.086.000.014.213	58.055,37 D	
06/09 0086 14213-1 T C E PAGAMENT					
06/09/2019	0086	99015 120 Transferido para Poupan?a	550.749.510.008.808	2.357,28 D	
06/09 0749 510008808-3 BETANIA VIEIRA					
06/09/2019	0086	99015 470 Transfer?ncia enviada	551.452.000.032.049	312,68 D	
06/09 1452 32049-8 APARECIDAPREV					
06/09/2019	0086	99015 470 Transfer?ncia enviada	551.452.000.032.049	326,89 D	
06/09 1452 32049-8 APARECIDAPREV					
06/09/2019	0086	99015 470 Transfer?ncia enviada	551.912.000.001.678	875,17 D	
06/09 1912 1678-0 MONGERAL S A S					
06/09/2019	0086	99015 470 Transfer?ncia enviada	553.336.000.299.370	971,75 D	
06/09 3336 CIEE CENT 00002291730000114					
06/09/2019	0086	99015 470 Transfer?ncia enviada	553.689.000.011.238	1.000,00 D	
06/09 3689 11238-0 SINDICATO S T					
06/09/2019	0000	13134 250 Folha de Pagamento	475	516.265,36 D	
06/09/2019	0000	13134 250 Folha de Pagamento	477	86.354,56 D	
06/09/2019	0000	13134 250 Folha de Pagamento	480	7.047.757,08 D	
06/09/2019	0000	13134 393 Pagamentos Diversos	482	3.000,00 D	
06/09/2019	0000	13134 250 Folha de Pagamento	483	106.142,35 D	
06/09/2019	0000	13134 250 Folha de Pagamento	484	245.280,36 D	
06/09/2019	0000	13105 393 TED Transf.Eletr.Disponiv	90.601	2.446.866,68 D	
104 4204 018867930000102 FUNDO FINANCE					
06/09/2019	0000	13105 375 Impostos	90.602	7.264,49 D	
FGTS ARRECADACAO GRF					
06/09/2019	0000	13105 393 TED Transf.Eletr.Disponiv	90.603	64,64 D	
104 1340 025127705000103 SINDICATO DOS					
06/09/2019	0000	13105 393 TED Transf.Eletr.Disponiv	90.604	585,36 D	

			104 0795 006324752000194 FUNDO MUNICIP		
06/09/2019	0000	13105 393 TED Transf.Eletr.Disponiv	90.605	746,20 D	
			104 2510 031711157000159 FUNDO PREVIDE		
06/09/2019	0000	13105 393 TED Transf.Eletr.Disponiv	90.606	491,03 D	
			756 3348 001289743000196 ASSOCIACAO DO		
06/09/2019	0000	13105 393 TED Transf.Eletr.Disponiv	90.607	652.343,64 D	
			104 4204 001409580000138 ESTADO DE GOI		
06/09/2019	0000	13105 393 TED Transf.Eletr.Disponiv	90.608	539,20 D	
			756 3299 005790591000161 SINDICATO DOS		
06/09/2019	0000	13105 393 TED Transf.Eletr.Disponiv	90.609	931,60 D	
			104 4204 001409580000138 ESTADO DE GOI		
06/09/2019	0000	13105 393 TED Transf.Eletr.Disponiv	90.610	11.271,92 D	
			104 4204 001409580000138 ESTADO DE GOI		
06/09/2019	0000	13105 393 TED Transf.Eletr.Disponiv	90.611	875,00 D	
			104 2490 011047849000137 ASSOCIACAO NA		
06/09/2019	0000	13105 393 TED Transf.Eletr.Disponiv	90.612	1.676,46 D	
			104 2510 031710983000183 FUNDO FINANCE		
06/09/2019	0000	13105 393 TED Transf.Eletr.Disponiv	90.613	700,00 D	
			104 0630 037161122000170 ASSOCIACAO DO		
06/09/2019	0000	13105 393 TED Transf.Eletr.Disponiv	90.614	1.075,46 D	
			104 3136 004927847000177 INSTITUTO DE		
06/09/2019	0000	13105 393 TED Transf.Eletr.Disponiv	90.615	1.467.517,08 D	
			104 4204 001409580000138 ESTADO DE GOI		
06/09/2019	0000	13105 393 TED Transf.Eletr.Disponiv	90.616	206,25 D	
			756 3348 001289743000196 ASSOCIACAO DO		
06/09/2019	0000	13113 310 Tar DOC/TED Eletr?nico	812.491.200.246.934	2,54 D	
			Cobrança referente 06/09/2019		
06/09/2019	0000	13113 310 Tar DOC/TED Eletr?nico	812.491.200.246.935	2,54 D	
			Cobrança referente 06/09/2019		
06/09/2019	0000	13113 310 Tar DOC/TED Eletr?nico	812.491.200.246.936	2,54 D	
			Cobrança referente 06/09/2019		
06/09/2019	0000	13113 310 Tar DOC/TED Eletr?nico	812.491.200.246.937	2,54 D	
			Cobrança referente 06/09/2019		
06/09/2019	0000	13113 310 Tar DOC/TED Eletr?nico	812.491.200.246.938	2,54 D	
			Cobrança referente 06/09/2019		
06/09/2019	0000	13113 310 Tar DOC/TED Eletr?nico	812.491.200.246.939	2,54 D	
			Cobrança referente 06/09/2019		
06/09/2019	0000	13113 310 Tar DOC/TED Eletr?nico	812.491.200.246.940	2,54 D	
			Cobrança referente 06/09/2019		
06/09/2019	0000	13113 310 Tar DOC/TED Eletr?nico	812.491.200.246.941	2,54 D	
			Cobrança referente 06/09/2019		
06/09/2019	0000	13113 310 Tar DOC/TED Eletr?nico	812.491.200.246.942	2,54 D	
			Cobrança referente 06/09/2019		
06/09/2019	0000	13113 310 Tar DOC/TED Eletr?nico	812.491.200.246.943	2,54 D	
			Cobrança referente 06/09/2019		
06/09/2019	0000	13113 310 Tar DOC/TED Eletr?nico	812.491.200.246.944	2,54 D	
			Cobrança referente 06/09/2019		
06/09/2019	0000	13113 310 Tar DOC/TED Eletr?nico	812.491.200.246.945	2,54 D	
			Cobrança referente 06/09/2019		
06/09/2019	0000	13113 310 Tar DOC/TED Eletr?nico	812.491.200.246.946	2,54 D	
			Cobrança referente 06/09/2019		
06/09/2019	0000	13113 310 Tar DOC/TED Eletr?nico	812.491.200.246.947	2,54 D	
			Cobrança referente 06/09/2019		
06/09/2019	0000	13113 310 Tar DOC/TED Eletr?nico	812.491.200.246.948	2,54 D	
			Cobrança referente 06/09/2019		
06/09/2019	0000	00000 855 BB C Prazo Admin	77	2.067.366,80 C	0,00 C
			Soberano		
09/09/2019	0086	99015 470 Transfer?ncia enviada	553.689.000.010.552	825,00 D	
			09/09 3689 10552-X WAGNER ELEUTER		
09/09/2019	0000	13105 393 TED Transf.Eletr.Disponiv	90.902	825,00 D	
			104 2234 00438283104 GISELE GABRIEL GO		
09/09/2019	0000	13105 393 TED Transf.Eletr.Disponiv	90.906	825,00 D	
			237 1423 83405127149 AMANDA FAGUNDES L		
09/09/2019	0000	13105 393 TED Transf.Eletr.Disponiv	90.908	320,04 D	

237 0140 006097749000185 FUNDO DE PREV

09/09/2019	0000	13105 144	Transfer?ncia Agendada	8.600.000.015.057	6.458,48 D	
			06/09 0086 15057-6 TCE - FMTCE-GO			
09/09/2019	0000	13105 144	Transfer?ncia Agendada	8.600.000.015.057	2.427,83 D	
			06/09 0086 15057-6 TCE - FMTCE-GO			
09/09/2019	0000	13105 144	Transfer?ncia Agendada	112.600.000.011.092	825,00 D	
			06/09 1126 11092-2 CLAUDIO MARCIO			
09/09/2019	0000	13105 144	Transfer?ncia Agendada	368.900.000.010.977	825,00 D	
			06/09 3689 10977-0 GEOVANNI LAURI			
09/09/2019	0000	13105 144	Transfer?ncia Agendada	570.100.000.010.956	825,00 D	
			06/09 5701 10956-8 HELIDA DE FATI			
09/09/2019	0000	13113 310	Tar DOC/TED Eletr?nico	852.521.200.369.615	2,54 D	
			Cobrança referente 09/09/2019			
09/09/2019	0000	13113 310	Tar DOC/TED Eletr?nico	852.521.200.369.616	2,54 D	
			Cobrança referente 09/09/2019			
09/09/2019	0000	13113 310	Tar DOC/TED Eletr?nico	852.521.200.369.617	2,54 D	
			Cobrança referente 09/09/2019			
09/09/2019	0000	00000	855 BB C Prazo Admin Soberano	77	14.163,97 C	0,00 C
10/09/2019	0086	99015 470	Transfer?ncia enviada	553.689.000.041.500	825,00 D	
			10/09 3689 41500-6 JORDANA PLAZZA			
10/09/2019	0000	13105 144	Transfer?ncia Agendada	570.100.000.012.139	2.850,00 D	
			09/09 5701 12139-8 FERNANDO SANTO			
10/09/2019	0000	13105 144	Transfer?ncia Agendada	861.700.000.029.255	1.650,00 D	
			06/09 8617 29255-9 LUCIO MARCOS C			
10/09/2019	0000	00000	855 BB C Prazo Admin Soberano	77	5.325,00 C	0,00 C
12/09/2019	0086	99015 470	Transfer?ncia enviada	553.485.000.060.094	540,37 D	
			12/09 3485 60094-6 RODRIGUES & VI			
12/09/2019	0086	99015 470	Transfer?ncia enviada	553.689.000.010.977	225,00 D	
			12/09 3689 10977-0 GEOVANNI LAURI			
12/09/2019	0086	99015 470	Transfer?ncia enviada	553.689.000.011.020	225,00 D	
			12/09 3689 11020-5 ELIZETE A DE O			
12/09/2019	0086	99015 470	Transfer?ncia enviada	553.689.000.019.604	225,00 D	
			12/09 3689 19604-5 MARCELA MENDON			
12/09/2019	0086	99015 470	Transfer?ncia enviada	553.689.000.028.711	1.650,00 D	
			12/09 3689 28711-3 BRUNO LUIS M S			
12/09/2019	0086	99015 470	Transfer?ncia enviada	553.689.000.029.740	1.650,00 D	
			12/09 3689 29740-2 MARCELLO VICTO			
12/09/2019	0000	13105 393	TED Transf.Eletr.Disponiv	91.201	1.100,00 D	
			756 5004 03233159170 SERVIO TULIO TEIX			
12/09/2019	0000	13113 310	Tar DOC/TED Eletr?nico	832.551.200.287.129	2,54 D	
			Cobrança referente 12/09/2019			
12/09/2019	0000	00000	855 BB C Prazo Admin Soberano	77	5.617,91 C	0,00 C
13/09/2019	0000	14175 976	TED-Cr?dito em Conta	33.839.296	1.076.867,81 C	
			104 4204 1409655000180 CONTA GRAFICA			
13/09/2019	0000	13105 303	Pagto via Auto-Atend.BB	91.301	21,60 D	
			PREFEITURA MUN GOIANIA GO			
13/09/2019	0000	13105 303	Pagto via Auto-Atend.BB	91.302	12,50 D	
			PREFEITURA MUN GOIANIA GO			
13/09/2019	0000	13105 375	Impostos	91.303	12,00 D	
			DARE - COD BARRAS			
13/09/2019	0000	13105 303	Pagto via Auto-Atend.BB	91.304	12,26 D	
			PREFEITURA MUN GOIANIA GO			
13/09/2019	0000	13105 303	Pagto via Auto-Atend.BB	91.305	40,00 D	
			PREFEITURA MUN GOIANIA GO			
13/09/2019	0000	13105 393	TED Transf.Eletr.Disponiv	91.306	1.058,40 D	
			756 3062 020771562000146 LOCALIZA GOIA			
13/09/2019	0000	13105 393	TED Transf.Eletr.Disponiv	91.308	597,74 D	
			341 4433 005917545000180 EDSTAMPER CAR			
13/09/2019	0000	13105 393	TED Transf.Eletr.Disponiv	91.309	176,00 D	
			341 4289 003387711000159 DOURADO EXTIN			
13/09/2019	0000	13105 144	Transfer?ncia Agendada	348.500.000.050.817	748,00 D	
			12/09 3485 50817-9 VIDA GOIAS UTI			

13/09/2019	0000	13113 310 Tar DOC/TED Eletr?nico	822.561.200.332.520	2,54 D	
		Cobrança referente 13/09/2019			
13/09/2019	0000	13113 310 Tar DOC/TED Eletr?nico	822.561.200.332.521	2,54 D	
		Cobrança referente 13/09/2019			
13/09/2019	0000	13113 310 Tar DOC/TED Eletr?nico	822.561.200.332.522	2,54 D	
		Cobrança referente 13/09/2019			
13/09/2019	0000	00000 345 BB C Prazo Admin Soberano	77	1.074.181,69 D	0,00 C
16/09/2019	0000	14175 983 TED Devolvida	700.011	9.362,29 C	
		AG OU CNT DEST DO CRED INVAL			
16/09/2019	0086	99015 470 Transfer?ncia enviada	553.388.000.001.367	237,50 D	
		16/09 3388 BELCAR CA 00002291730000114			
16/09/2019	0086	99015 470 Transfer?ncia enviada	553.388.000.001.367	468,99 D	
		16/09 3388 BELCAR CA 00002291730000114			
16/09/2019	0086	99015 470 Transfer?ncia enviada	553.888.000.039.959	1.100,00 D	
		16/09 3888 39959-0 LEANDRO DOS SA			
16/09/2019	0086	99015 470 Transfer?ncia enviada	554.988.000.082.710	1.100,00 D	
		16/09 4988 82710-X MAURICIO BARRO			
16/09/2019	0000	13134 211 Pagamentos Diversos	221	451.012,17 D	
16/09/2019	0000	13134 250 Folha de Pagamento	222	953,34 D	
16/09/2019	0000	13134 438 Pagamentos Diversos	225	389.865,02 D	
16/09/2019	0000	13105 109 Pagamento de Boleto	91.602	6.000,00 D	
		BANCO BRADESCO S.A.			
16/09/2019	0000	13105 109 Pagamento de Boleto	91.603	115,00 D	
		ITAU UNIBANCO S.A.			
16/09/2019	0000	13105 109 Pagamento de Boleto	91.604	115,00 D	
		ITAU UNIBANCO S.A.			
16/09/2019	0000	13105 363 Pagto conta telefone	91.605	2.770,53 D	
		BRASIL TELECOM (GO)/(TO)			
16/09/2019	0000	13105 109 Pagamento de Boleto	91.606	115,00 D	
		ITAU UNIBANCO S.A.			
16/09/2019	0000	13105 109 Pagamento de Boleto	91.607	115,00 D	
		ITAU UNIBANCO S.A.			
16/09/2019	0000	13105 393 TED Transf.Eletr.Disponiv	91.610	70.570,21 D	
		104 4204 001246693000160 INSTITUTO DE			
16/09/2019	0000	13105 393 TED Transf.Eletr.Disponiv	91.611	49.120,70 D	
		025 0001 017167412000113 FINANCEIRA AL			
16/09/2019	0000	13105 393 TED Transf.Eletr.Disponiv	91.612	105.993,74 D	
		070 0027 033136888000143 BRB CREDITO F			
16/09/2019	0000	13105 393 TED Transf.Eletr.Disponiv	91.613	9.362,29 D	
		756 0019 009552111000185 COOPERATIVA D			
16/09/2019	0000	13105 393 TED Transf.Eletr.Disponiv	91.614	9.362,29 D	
		756 1004 009552111000185 COOPERATIVA D			
16/09/2019	0000	13105 144 Transfer?ncia Agendada	368.900.000.020.888	1.100,00 D	
		12/09 3689 20888-4 MARCO ANTONIO			
16/09/2019	0000	13105 144 Transfer?ncia Agendada	368.900.000.029.417	275,00 D	
		12/09 3689 29417-9 PAULO HENRIQUE			
16/09/2019	0000	13105 144 Transfer?ncia Agendada	419.800.000.023.220	1.100,00 D	
		12/09 4198 23220-3 LUZIA MOREIRA			
16/09/2019	0000	13113 310 Tar DOC/TED Eletr?nico	852.591.200.585.238	2,54 D	
		Cobrança referente 16/09/2019			
16/09/2019	0000	13113 310 Tar DOC/TED Eletr?nico	852.591.200.585.239	2,54 D	
		Cobrança referente 16/09/2019			
16/09/2019	0000	13113 310 Tar DOC/TED Eletr?nico	852.591.200.585.240	2,54 D	
		Cobrança referente 16/09/2019			
16/09/2019	0000	13113 310 Tar DOC/TED Eletr?nico	852.591.200.585.241	2,54 D	
		Cobrança referente 16/09/2019			
16/09/2019	0000	13113 310 Tar DOC/TED Eletr?nico	852.591.200.585.242	2,54 D	
		Cobrança referente 16/09/2019			
16/09/2019	0000	00000 855 BB C Prazo Admin Soberano	77	1.091.502,19 C	0,00 C
18/09/2019	0000	14175 983 TED Devolvida	800.002	225,00 C	
		AG OU CNT DEST DO CRED INVAL			
18/09/2019	0000	14175 976 TED-Cr?dito em Conta	9.035.270	901.126,77 C	
		104 4204 1409655000180 CONTA GRAFICA			

18/09/2019	0000	13105 393 TED Transf.Eletr.Disponiv	91.803	225,00 D	
		341 5453 07027118610 MARCOS PRATES AGU			
18/09/2019	0000	13105 393 TED Transf.Eletr.Disponiv	91.804	225,00 D	
		104 2891 53379098191 JOSE CARLOS DA SI			
18/09/2019	0000	13105 393 TED Transf.Eletr.Disponiv	91.805	225,00 D	
		104 2981 53379098191 JOSE CARLOS DA SI			
18/09/2019	0000	13105 144 Transfer?ncia Agendada	368.900.000.029.417	275,00 D	
		12/09 3689 29417-9 PAULO HENRIQUE			
18/09/2019	0000	13105 144 Transfer?ncia Agendada	368.900.000.031.117	225,00 D	
		12/09 3689 31117-0 CELSO HIROKI S			
18/09/2019	0000	13113 310 Tar DOC/TED Eletr?nico	822.611.200.215.492	2,54 D	
		Cobrança referente 18/09/2019			
18/09/2019	0000	13113 310 Tar DOC/TED Eletr?nico	822.611.200.215.493	2,54 D	
		Cobrança referente 18/09/2019			
18/09/2019	0000	13113 310 Tar DOC/TED Eletr?nico	822.611.200.215.494	2,54 D	
		Cobrança referente 18/09/2019			
18/09/2019	0000	00000 345 BB C Prazo Admin	77	900.169,15 D	0,00 C
		Soberano			
19/09/2019	0000	13105 393 TED Transf.Eletr.Disponiv	91.901	42.296,79 D	
		341 6256 001283274000106 CIRCULO DE AP			
19/09/2019	0000	13113 310 Tar DOC/TED Eletr?nico	812.621.200.367.316	2,54 D	
		Cobrança referente 19/09/2019			
19/09/2019	0000	00000 855 BB C Prazo Admin	77	42.299,33 C	0,00 C
		Soberano			
20/09/2019	0000	14175 976 TED-Cr?dito em Conta	34.246.672	2.000.000,00 C	
		104 4204 1409655000180 CONTA GRAFICA			
20/09/2019	0000	13105 196 INSS Arrecada??o	92.001	901.126,77 D	
		GPS- Ident.: 2291730000114 - 08/2019			
20/09/2019	0000	13105 393 TED Transf.Eletr.Disponiv	92.002	825,00 D	
		341 4644 76471390106 HELOISA RODRIGUES			
20/09/2019	0000	13113 310 Tar DOC/TED Eletr?nico	872.631.000.022.128	2,54 D	
		Cobrança referente 20/09/2019			
20/09/2019	0000	00000 345 BB C Prazo Admin	77	1.098.045,69 D	0,00 C
		Soberano			
23/09/2019	0000	13105 393 TED Transf.Eletr.Disponiv	92.302	275,00 D	
		104 2981 53379098191 JOSE CARLOS DA SI			
23/09/2019	0000	13105 144 Transfer?ncia Agendada	368.900.000.025.894	1.650,00 D	
		19/09 3689 25894-6 FERNANDO ANTON			
23/09/2019	0000	13105 144 Transfer?ncia Agendada	368.900.000.028.695	1.650,00 D	
		19/09 3689 28695-8 ARTUR EDUARDO			
23/09/2019	0000	13113 310 Tar DOC/TED Eletr?nico	822.660.901.819.422	2,54 D	
		Cobrança referente 23/09/2019			
23/09/2019	0000	00000 855 BB C Prazo Admin	77	5.000,00 C	1.422,46 C
		Soberano			
25/09/2019	0000	13105 109 Pagamento de Boleto	92.501	50.000,00 D	
		CAIXA ECONOMICA FEDERAL			
25/09/2019	0000	13105 109 Pagamento de Boleto	92.502	42,15 D	
		ECT DEGER - DR 72 SPM			
25/09/2019	0000	00000 855 BB C Prazo Admin	77	48.619,69 C	0,00 C
		Soberano			
30/09/2019	0000	14175 983 TED Devolvida	7	760,00 C	
		AUSENC/DIVGNC NA IDENTF DO CPF/CNPJ			
30/09/2019	0000	14175 983 TED Devolvida	200.016	3.563,06 C	
		AG OU CNT DEST DO CRED INVAL			
30/09/2019	0000	14175 983 TED Devolvida	300.006	15.151,17 C	
		AG OU CNT DEST DO CRED INVAL			
30/09/2019	0000	14175 983 TED Devolvida	400.007	15.730,73 C	
		AUSENC/DIVGNC NA IDENTF DO CPF/CNPJ			
30/09/2019	0000	14175 983 TED Devolvida	400.015	5.078,27 C	
		AG OU CNT DEST DO CRED INVAL			
30/09/2019	0000	14175 983 TED Devolvida	400.016	6.509,84 C	
		AG OU CNT DEST DO CRED INVAL			
30/09/2019	0000	14175 983 TED Devolvida	500.009	760,00 C	
		AUSENC/DIVGNC NA IDENTF DO CPF/CNPJ			
30/09/2019	0000	14175 983 TED Devolvida	600.008	15.151,17 C	

AG OU CNT DEST DO CRED INVAL				
30/09/2019	0086	99015 470	Transfer?ncia enviada	550.086.028.370.460 442,98 D
30/09 0086 28370460-8 TCE LICIT				
30/09/2019	0086	99015 470	Transfer?ncia enviada	551.222.000.058.805 15.661,03 D
30/09 1222 58805-9 VISUAL SISTEMA				
30/09/2019	0086	99015 470	Transfer?ncia enviada	551.231.000.133.676 34.200,00 D
30/09 1231 133676-2 DALETH VEICULO				
30/09/2019	0086	99015 470	Transfer?ncia enviada	551.242.000.046.878 9.138,76 D
30/09 1242 46878-9 IMPAR COMERCIO				
30/09/2019	0086	99015 470	Transfer?ncia enviada	551.242.000.116.815 36.919,95 D
30/09 1242 116815-0 EMPRESA DE CON				
30/09/2019	0086	99015 470	Transfer?ncia enviada	552.591.000.104.444 5.969,46 D
30/09 2591 104444-3 TRIVALE ADMINI				
30/09/2019	0086	99015 470	Transfer?ncia enviada	552.591.000.104.444 5.618,26 D
30/09 2591 104444-3 TRIVALE ADMINI				
30/09/2019	0086	99015 470	Transfer?ncia enviada	552.591.000.104.444 31.033,50 D
30/09 2591 104444-3 TRIVALE ADMINI				
30/09/2019	0086	99015 470	Transfer?ncia enviada	552.800.000.105.451 3.578,98 D
30/09 2800 105451-1 GABRIEL BENTO				
30/09/2019	0086	99015 470	Transfer?ncia enviada	553.125.000.075.669 1.182,37 D
30/09 3125 LIDERANCA 00002291730000114				
30/09/2019	0086	99015 470	Transfer?ncia enviada	553.125.000.075.669 373.399,05 D
30/09 3125 LIDERANCA 00002291730000114				
30/09/2019	0086	99015 470	Transfer?ncia enviada	553.311.000.023.879 152,88 D
30/09 3311 23879-1 DIGISEC - CERT				
30/09/2019	0086	99015 470	Transfer?ncia enviada	553.347.000.452.239 169.412,93 D
30/09 3347 452239-7 CAST INFORMATI				
30/09/2019	0086	99015 470	Transfer?ncia enviada	553.382.000.118.170 2.931,50 D
30/09 3382 118170-X MODULO ENGENHA				
30/09/2019	0086	99015 470	Transfer?ncia enviada	553.478.000.053.941 9.111,33 D
30/09 3478 53941-4 EVOLUE SERVICO				
30/09/2019	0086	99015 470	Transfer?ncia enviada	553.483.000.052.510 133,28 D
30/09 3483 52510-3 CAD - IMPRESSO				
30/09/2019	0086	99015 470	Transfer?ncia enviada	553.572.000.004.975 4.800,00 D
30/09 3572 4975-1 QMS DO BRASIL				
30/09/2019	0086	99015 470	Transfer?ncia enviada	553.689.000.185.582 5.684,63 D
30/09 3689 185582-4 PRODUcoes MUSI				
30/09/2019	0086	99015 470	Transfer?ncia enviada	554.537.000.008.944 50.000,00 D
30/09 4537 8944-3 AMP HOSPITALAR				
30/09/2019	0086	99015 470	Transfer?ncia enviada	555.701.000.011.122 275,00 D
30/09 5701 11122-8 CARLITO SALES				
30/09/2019	0000	13105 303	Pagto via Auto-Atend.BB	93.001 2,72 D
PREFEITURA MUN GOIANIA GO				
30/09/2019	0000	13105 303	Pagto via Auto-Atend.BB	93.002 154,81 D
PREFEITURA MUN GOIANIA GO				
30/09/2019	0000	13105 303	Pagto via Auto-Atend.BB	93.003 24,52 D
PREFEITURA MUN GOIANIA GO				
30/09/2019	0000	13105 303	Pagto via Auto-Atend.BB	93.004 10.267,45 D
PREFEITURA MUN GOIANIA GO				
30/09/2019	0000	13105 375	Impostos	93.005 3.080,24 D
DARE - COD BARRAS				
30/09/2019	0000	13105 375	Impostos	93.006 8.581,59 D
DARE - DEMAIS ORGAOS GO				
30/09/2019	0000	13105 303	Pagto via Auto-Atend.BB	93.007 3,12 D
PREFEITURA MUN GOIANIA GO				
30/09/2019	0000	13105 303	Pagto via Auto-Atend.BB	93.008 1.222,44 D
PREFEITURA MUN GOIANIA GO				
30/09/2019	0000	13105 375	Impostos	93.009 285,02 D
DARE - COD BARRAS				
30/09/2019	0000	13105 303	Pagto via Auto-Atend.BB	93.010 230,00 D
PREFEITURA MUN GOIANIA GO				
30/09/2019	0000	13105 303	Pagto via Auto-Atend.BB	93.011 398,55 D
PREFEITURA MUN GOIANIA GO				
30/09/2019	0000	13105 303	Pagto via Auto-Atend.BB	93.012 116,60 D
PREFEITURA MUN GOIANIA GO				

30/09/2019	0000	13105 303 Pagto via Auto-Atend.BB PREFEITURA MUN GOIANIA GO	93.013	21,60 D
30/09/2019	0000	13105 303 Pagto via Auto-Atend.BB PREFEITURA MUN GOIANIA GO	93.014	705,10 D
30/09/2019	0000	13105 303 Pagto via Auto-Atend.BB PREFEITURA MUN GOIANIA GO	93.015	683,24 D
30/09/2019	0000	13105 375 Impostos DARE - COD BARRAS	93.016	163,98 D
30/09/2019	0000	13105 303 Pagto via Auto-Atend.BB PREFEITURA MUN GOIANIA GO	93.017	683,24 D
30/09/2019	0000	13105 375 Impostos DARE - COD BARRAS	93.018	163,98 D
30/09/2019	0000	13105 303 Pagto via Auto-Atend.BB PREFEITURA MUN GOIANIA GO	93.019	162,50 D
30/09/2019	0000	13105 375 Impostos DARE - COD BARRAS	93.020	156,00 D
30/09/2019	0000	13105 303 Pagto via Auto-Atend.BB PREFEITURA MUN GOIANIA GO	93.021	2.206,02 D
30/09/2019	0000	13105 375 Impostos DARE - COD BARRAS	93.022	441,21 D
30/09/2019	0000	13105 303 Pagto via Auto-Atend.BB PREFEITURA MUN GOIANIA GO	93.023	344,63 D
30/09/2019	0000	13105 375 Impostos DARE - COD BARRAS	93.024	2.278,70 D
30/09/2019	0000	13105 375 Impostos DARE - COD BARRAS	93.025	345,43 D
30/09/2019	0000	13105 375 Impostos DARE - COD BARRAS	93.026	1.527,80 D
30/09/2019	0000	13105 303 Pagto via Auto-Atend.BB PREFEITURA MUN GOIANIA GO	93.027	277,35 D
30/09/2019	0000	13105 303 Pagto via Auto-Atend.BB PREFEITURA MUN GOIANIA GO	93.028	11.393,51 D
30/09/2019	0000	13105 196 INSS Arrecada??o GPS- Ident.: 482840000138 - 08/2019	93.029	25.065,73 D
30/09/2019	0000	13105 196 INSS Arrecada??o GPS- Ident.: 1569755000174 - 08/2019	93.030	4.853,24 D
30/09/2019	0000	13105 196 INSS Arrecada??o GPS- Ident.: 2291730000114 - 09/2019	93.031	506,00 D
30/09/2019	0000	13105 196 INSS Arrecada??o GPS- Ident.: 2291730000114 - 09/2019	93.032	920,00 D
30/09/2019	0000	13105 196 INSS Arrecada??o GPS- Ident.: 3143181000101 - 08/2019	93.033	22.588,39 D
30/09/2019	0000	13105 375 Impostos DARE - DEMAIS ORGAOS GO	93.034	4.945,21 D
30/09/2019	0000	13105 393 TED Transf.Eletr.Disponiv 341 7938 024336079000194 DIRECTA PRIME	93.035	22.577,70 D
30/09/2019	0000	13105 393 TED Transf.Eletr.Disponiv 237 2147 009214319000194 APAR CONSTRUC	93.036	12.139,70 D
30/09/2019	0000	13105 393 TED Transf.Eletr.Disponiv 341 4433 001884133000130 PASSWORD INFO	93.037	59.899,56 D
30/09/2019	0000	13105 393 TED Transf.Eletr.Disponiv 104 1632 027883894000161 INOVECAPACITA	93.038	3.690,00 D
30/09/2019	0000	13105 393 TED Transf.Eletr.Disponiv 237 2147 003883919000169 DESPRAG DEDET	93.039	15.730,73 D
30/09/2019	0000	13105 393 TED Transf.Eletr.Disponiv 237 1840 003883919000169 DESPRAG DEDET	93.040	7.572,45 D
30/09/2019	0000	13105 393 TED Transf.Eletr.Disponiv 341 0654 011162311000173 R7 FACILITIES	93.041	25.635,14 D
30/09/2019	0000	13105 393 TED Transf.Eletr.Disponiv 104 2274 013257630000198 ANTONIO ARIST	93.042	760,00 D
30/09/2019	0000	13105 393 TED Transf.Eletr.Disponiv 756 3064 021709477000110 OUROE SERVICO	93.043	16.887,11 D
30/09/2019	0000	13105 393 TED Transf.Eletr.Disponiv 341 8095 006984836000154 INTELIGENCIA	93.044	6.750,00 D
30/09/2019	0000	13105 393 TED Transf.Eletr.Disponiv	93.045	10.607,83 D

341 8095 006984836000154 INTELIGENCIA

30/09/2019	0000	13105 393 TED Transf.Eletr.Disponiv	93.046	550,00 D
		104 2981 53379098191 JOSE CARLOS DA SI		
30/09/2019	0000	13105 393 TED Transf.Eletr.Disponiv	93.047	9.663,68 D
		341 7209 009814909000158 MASTER PRODUC		
30/09/2019	0000	13105 393 TED Transf.Eletr.Disponiv	93.048	1.058,40 D
		756 3062 020771562000146 LOCALIZA GOIA		
30/09/2019	0000	13105 361 Pgto conta ?gua	93.049	29.115,40 D
		SANEAMENTO DE GOIAS SA		
30/09/2019	0000	13105 363 Pagto conta telefone	93.050	1.021,92 D
		cLARO CO DDD 61 A 69		
30/09/2019	0000	13105 363 Pagto conta telefone	93.051	3.111,21 D
		cLARO CO DDD 61 A 69		
30/09/2019	0000	13105 109 Pagamento de Boleto	93.052	2.941,45 D
		BANCO DO BRASIL S/A - BRASILIA		
30/09/2019	0000	13105 109 Pagamento de Boleto	93.053	465,84 D
		BANCO DO BRASIL S/A - BRASILIA		
30/09/2019	0000	13105 109 Pagamento de Boleto	93.054	2.092,02 D
		GASBALL ARMAZENADORA E DISTRIBUIDORA L		
30/09/2019	0000	13105 393 TED Transf.Eletr.Disponiv	93.055	3.184,00 D
		341 0585 027736389000194 TECH BUILD CO		
30/09/2019	0000	13105 393 TED Transf.Eletr.Disponiv	93.056	15.151,17 D
		033 0345 033098410000176 RTX VIAGENS E		
30/09/2019	0000	13105 393 TED Transf.Eletr.Disponiv	93.057	15.730,73 D
		237 2147 009214319000194 APAR CONSTRUC		
30/09/2019	0000	13105 393 TED Transf.Eletr.Disponiv	93.058	760,00 D
		104 2274 013257630000198 ANTONIO ARIST		
30/09/2019	0000	13105 393 TED Transf.Eletr.Disponiv	93.059	15.151,17 D
		033 0345 033098410000176 RTX VIAGENS E		
30/09/2019	0000	13105 393 TED Transf.Eletr.Disponiv	93.060	760,00 D
		104 2274 37569031172 ANTONIO ARISTINO		
30/09/2019	0000	13105 393 TED Transf.Eletr.Disponiv	93.061	3.563,06 D
		033 0345 033098410000176 RTX VIAGENS E		
30/09/2019	0000	13105 393 TED Transf.Eletr.Disponiv	93.062	5.078,27 D
		033 0345 033098410000176 RTX VIAGENS E		
30/09/2019	0000	13105 393 TED Transf.Eletr.Disponiv	93.063	6.509,84 D
		033 0345 033098410000176 RTX VIAGENS E		
30/09/2019	0000	13105 393 TED Transf.Eletr.Disponiv	93.064	15.151,17 D
		033 3453 033098410000176 RTX VIAGENS E		
30/09/2019	0000	13113 310 Tar DOC/TED Eletr?nico	822.731.300.745.808	2,54 D
		Cobrança referente 30/09/2019		
30/09/2019	0000	13113 310 Tar DOC/TED Eletr?nico	822.731.300.745.809	2,54 D
		Cobrança referente 30/09/2019		
30/09/2019	0000	13113 310 Tar DOC/TED Eletr?nico	822.731.300.745.810	2,54 D
		Cobrança referente 30/09/2019		
30/09/2019	0000	13113 310 Tar DOC/TED Eletr?nico	822.731.300.745.811	2,54 D
		Cobrança referente 30/09/2019		
30/09/2019	0000	13113 310 Tar DOC/TED Eletr?nico	822.731.300.745.812	2,54 D
		Cobrança referente 30/09/2019		
30/09/2019	0000	13113 310 Tar DOC/TED Eletr?nico	822.731.300.745.813	2,54 D
		Cobrança referente 30/09/2019		
30/09/2019	0000	13113 310 Tar DOC/TED Eletr?nico	822.731.300.745.814	2,54 D
		Cobrança referente 30/09/2019		
30/09/2019	0000	13113 310 Tar DOC/TED Eletr?nico	822.731.300.745.815	2,54 D
		Cobrança referente 30/09/2019		
30/09/2019	0000	13113 310 Tar DOC/TED Eletr?nico	822.731.300.745.816	2,54 D
		Cobrança referente 30/09/2019		
30/09/2019	0000	13113 310 Tar DOC/TED Eletr?nico	822.731.300.745.817	2,54 D
		Cobrança referente 30/09/2019		
30/09/2019	0000	13113 310 Tar DOC/TED Eletr?nico	822.731.300.745.818	2,54 D
		Cobrança referente 30/09/2019		
30/09/2019	0000	13113 310 Tar DOC/TED Eletr?nico	822.731.300.745.819	2,54 D
		Cobrança referente 30/09/2019		
30/09/2019	0000	13113 310 Tar DOC/TED Eletr?nico	822.731.300.745.820	2,54 D
		Cobrança referente 30/09/2019		

30/09/2019	0000	13113 310 Tar DOC/TED Eletr?nico	822.731.300.745.821	2,54 D
		Cobrança referente 30/09/2019		
30/09/2019	0000	13113 310 Tar DOC/TED Eletr?nico	822.731.300.745.822	2,54 D
		Cobrança referente 30/09/2019		
30/09/2019	0000	13113 310 Tar DOC/TED Eletr?nico	822.731.300.745.823	2,54 D
		Cobrança referente 30/09/2019		
30/09/2019	0000	13113 310 Tar DOC/TED Eletr?nico	822.731.300.745.824	2,54 D
		Cobrança referente 30/09/2019		
30/09/2019	0000	13113 310 Tar DOC/TED Eletr?nico	822.731.300.745.825	2,54 D
		Cobrança referente 30/09/2019		
30/09/2019	0000	13113 310 Tar DOC/TED Eletr?nico	822.731.300.745.826	2,54 D
		Cobrança referente 30/09/2019		
30/09/2019	0000	13113 310 Tar DOC/TED Eletr?nico	822.731.300.745.827	2,54 D
		Cobrança referente 30/09/2019		
30/09/2019	0000	13113 310 Tar DOC/TED Eletr?nico	822.731.300.745.828	2,54 D
		Cobrança referente 30/09/2019		
30/09/2019	0000	13113 310 Tar DOC/TED Eletr?nico	822.731.300.745.829	2,54 D
		Cobrança referente 30/09/2019		
30/09/2019	0000	13113 310 Tar DOC/TED Eletr?nico	822.731.300.745.830	2,54 D
		Cobrança referente 30/09/2019		
30/09/2019	0000	13113 310 Tar DOC/TED Eletr?nico	822.731.300.745.831	2,54 D
		Cobrança referente 30/09/2019		
30/09/2019	0000	00000 855 BB C Prazo Admin Soberano	77	1.115.112,08 C
30/09/2019	0000	00000 999 S A L D O		0,00 C

Transação efetuada com sucesso por: J8734795 MOAB NOGUEIRA FRANCO.

Serviço de Atendimento ao Consumidor - SAC 0800 729 0722

Ouvidoria BB 0800 729 5678
Para deficientes auditivos 0800 729 0088



Extrato investimentos financeiros - mensal

G33801083714790524
01/10/2019 08:41:46

Cliente	
Agência	86-8
Conta	14212-3 T C E CONTA MOVIMENTO
Mês/ano referência	SETEMBRO/2019

S PUBLICO SOBERANO - CNPJS PUBLICO SOBERANO								
Data	Histórico	Valor	Valor IR	Prej. Comp.	Valor IOF	Quantidade cotas	Valor cota	Saldo cotas
30/08/2019	SALDO ANTERIOR	7.992.298,59				3.285.974,786657		
02/09/2019	RESGATE	5.000,00				2.055,366318	2,432656386	3.283.919,420339
	Aplicação 10/06/2019	5.000,00				2.055,366318		
03/09/2019	RESGATE	5.000,00				2.055,027153	2,433057876	3.281.864,393186
	Aplicação 10/06/2019	5.000,00				2.055,027153		
04/09/2019	RESGATE	5.000,00				2.054,683673	2,433464609	3.279.809,709513
	Aplicação 10/06/2019	5.000,00				2.054,683673		
05/09/2019	APLICAÇÃO	2.444.743,88				1.004.467,128673	2,433871463	4.284.276,838186
06/09/2019	RESGATE	2.067.366,80				849.273,054136	2,434278104	3.435.003,784050
	Aplicação 10/06/2019	34.269,52				14.077,897729		
	Aplicação 01/07/2019	1.935.518,50				795.109,851586		
	Aplicação 09/07/2019	97.578,78				40.085,304821		
09/09/2019	RESGATE	14.163,97				5.817,578123	2,434684967	3.429.186,205927
	Aplicação 09/07/2019	14.163,97				5.817,578123		
10/09/2019	RESGATE	5.325,00				2.186,775609	2,435092096	3.426.999,430318
	Aplicação 09/07/2019	5.325,00				2.186,775609		
12/09/2019	RESGATE	5.617,91				2.306,290930	2,435906904	3.424.693,139388
	Aplicação 09/07/2019	5.617,91				2.306,290930		
13/09/2019	APLICAÇÃO	1.074.181,69				440.904,735603	2,436312435	3.865.597,874991
16/09/2019	RESGATE	1.091.502,19				447.939,550674	2,436717607	3.417.658,324317
	Aplicação 09/07/2019	70.732,19				29.027,653693		
	Aplicação 30/07/2019	902.406,32				370.336,846800		
	Aplicação 06/08/2019	7.162,01				2.939,204294		
	Aplicação 12/08/2019	31.706,87				13.012,122255		
	Aplicação 14/08/2019	79.494,80				32.623,723632		
18/09/2019	APLICAÇÃO	900.169,15				369.295,022758	2,437533935	3.786.953,347075
19/09/2019	RESGATE	42.299,33				17.350,463866	2,437936549	3.769.602,883209
	Aplicação 14/08/2019	42.299,33				17.350,463866		
20/09/2019	APLICAÇÃO	1.098.045,69				450.332,712695	2,438298749	4.219.935,595904
23/09/2019	RESGATE	5.000,00				2.050,304533	2,438662120	4.217.885,291371
	Aplicação 14/08/2019	5.000,00				2.050,304533		
25/09/2019	RESGATE	48.619,69				19.931,087796	2,439389686	4.197.954,203575
	Aplicação 14/08/2019	48.619,69				19.931,087796		
30/09/2019	RESGATE	1.115.112,08				456.923,973397	2,440476195	3.741.030,230178
	Aplicação 14/08/2019	1.115.112,08				456.923,973397		
30/09/2019	SALDO ATUAL	9.129.895,22				3.741.030,230178		3.741.030,230178

Resumo do mês	
SALDO ANTERIOR	7.992.298,59
APLICAÇÕES (+)	5.517.140,41
RESGATES (-)	4.410.006,97
RENDIMENTO BRUTO (+)	30.463,19
IMPOSTO DE RENDA (-)	0,00
IOF (-)	0,00
RENDIMENTO LÍQUIDO	30.463,19
SALDO ATUAL =	9.129.895,22

Valor da Cota	
30/08/2019	2,432245865
30/09/2019	2,440476195

Rentabilidade	
No mês	0,3383
No ano	3,4780

Últimos 12 meses 4,6773

Transação efetuada com sucesso por: J8734795 MOAB NOGUEIRA FRANCO.

Serviço de Atendimento ao Consumidor - SAC 0800 729 0722

Ouvidoria BB 0800 729 5678
Para deficientes auditivos 0800 729 0088



Cliente - Conta atual

Agência 86-8
Conta corrente 14212-3 T C E CONTA MOVIMENTO
Período do extrato 10 / 2019

Lançamentos

Dt. balancete	Dt. movimento	Ag-origem	Lote Histórico	Documento	Valor R\$	Saldo
30/09/2019		0000	00000 000 Saldo Anterior			0,00 C
01/10/2019		0000	13105 393 TED Transf.Eletr.Disponiv	100.102	825,00 D	
			033 3444 01422834107 JORDANA PLAZZA BI			
01/10/2019		0000	13105 362 Pagamento conta luz	100.103	77.537,47 D	
			CELG			
01/10/2019		0000	13105 144 Transfer?ncia Agendada	368.900.000.023.251	825,00 D	
			30/09 3689 23251-3 JOSUE PEREIRA			
01/10/2019		0000	13105 144 Transfer?ncia Agendada	368.900.000.041.562	825,00 D	
			30/09 3689 41562-6 ANDRE DE OLIVE			
01/10/2019		0000	13113 310 Tar DOC/TED Eletr?nico	822.741.200.088.201	2,54 D	
			Cobrança referente 01/10/2019			
01/10/2019		0000	00000 855 BB C Prazo Admin	77	80.015,01 C	0,00 C
			Soberano			
02/10/2019		4834	72443 830 Dep?sito Online TAA	483.472.443.094.722	300,00 C	
			02/10 09:47 SOP-MARISTA-GYN			
02/10/2019		0000	13105 144 Transfer?ncia Agendada	368.900.000.010.977	225,00 D	
			30/09 3689 10977-0 GEOVANNI LAURI			
02/10/2019		0000	13105 144 Transfer?ncia Agendada	368.900.000.737.711	1.100,00 D	
			30/09 3689 737711-8 NARA RODRIGUES			
02/10/2019		0000	13105 144 Transfer?ncia Agendada	570.100.000.010.643	225,00 D	
			30/09 5701 10643-7 RICARDO SOUZA			
02/10/2019		0000	13105 144 Transfer?ncia Agendada	570.100.000.010.800	1.100,00 D	
			30/09 5701 10800-6 MARCUS VINICIU			
02/10/2019		0000	00000 855 BB C Prazo Admin	77	5.000,00 C	2.650,00 C
			Soberano			
03/10/2019		0086	99015 470 Transfer?ncia enviada	551.610.000.038.275	450,00 D	
			03/10 1610 38275-2 JONAS R CERQUE			
03/10/2019		0086	99015 470 Transfer?ncia enviada	553.689.000.010.977	225,00 D	
			03/10 3689 10977-0 GEOVANNI LAURI			
03/10/2019		0086	99015 470 Transfer?ncia enviada	553.689.000.033.317	225,00 D	
			03/10 3689 33317-4 DANIEL MENEZES			
03/10/2019		0086	99015 470 Transfer?ncia enviada	553.689.000.088.080	450,00 D	
			03/10 3689 88080-9 THIAGO COSTA C			
03/10/2019		0086	99015 470 Transfer?ncia enviada	553.689.000.201.010	225,00 D	
			03/10 3689 201010-0 RAQUEL ALMEIDA			
03/10/2019		0086	99015 470 Transfer?ncia enviada	555.701.000.011.122	225,00 D	850,00 C
			03/10 5701 11122-8 CARLITO SALES			
04/10/2019		0000	14175 976 TED-Cr?dito em Conta	9.485.218	6.589,74 C	
			104 4204 1409655000180 CONTA GRAFICA			
04/10/2019		0000	14175 976 TED-Cr?dito em Conta	33.986.450	2.443.604,69 C	
			104 4204 1409655000180 CONTA GRAFICA			
04/10/2019		0000	13105 363 Pagto conta telefone	100.401	2.401,74 D	
			BRASIL TELECOM (GO)/(TO)			
04/10/2019		0000	13105 361 Pgto conta ?gua	100.402	1.401,65 D	
			SANEAMENTO DE GOIAS SA			
04/10/2019		0000	13105 393 TED Transf.Eletr.Disponiv	100.404	825,00 D	
			341 4644 76471390106 HELOISA RODRIGUES			
04/10/2019		0000	13105 393 TED Transf.Eletr.Disponiv	100.405	1.200,00 D	
			341 4425 030523247000153 DELIA RODRIGU			

04/10/2019	0000	13105 393 TED Transf.Eletr.Disponiv	100.406	849,00 D	
		237 2274 026091310000152 TRIUNFO COMER			
04/10/2019	0000	13105 393 TED Transf.Eletr.Disponiv	100.407	5.274,00 D	
		341 5606 009375180000160 PROFESSORA AN			
04/10/2019	0000	13105 393 TED Transf.Eletr.Disponiv	100.408	13.313,92 D	
		104 4204 018867930000102 FUNDO FINANCE			
04/10/2019	0000	13105 393 TED Transf.Eletr.Disponiv	100.409	804.317,07 D	
		104 4204 018867930000102 FUNDO FINANCE			
04/10/2019	0000	13105 393 TED Transf.Eletr.Disponiv	100.410	6.656,96 D	
		104 4204 018867930000102 FUNDO FINANCE			
04/10/2019	0000	13105 393 TED Transf.Eletr.Disponiv	100.411	1.608.634,14 D	
		104 4204 018867930000102 FUNDO FINANCE			
04/10/2019	0000	13105 393 TED Transf.Eletr.Disponiv	100.412	10.682,60 D	
		104 4204 018867930000102 FUNDO FINANCE			
04/10/2019	0000	13105 144 Transfer?ncia Agendada	368.900.000.023.251	225,00 D	
		03/10 3689 23251-3 JOSUE PEREIRA			
04/10/2019	0000	13113 310 Tar DOC/TED Eletr?nico	812.771.200.244.961	2,54 D	
		Cobrança referente 04/10/2019			
04/10/2019	0000	13113 310 Tar DOC/TED Eletr?nico	812.771.200.244.962	2,54 D	
		Cobrança referente 04/10/2019			
04/10/2019	0000	13113 310 Tar DOC/TED Eletr?nico	812.771.200.244.963	2,54 D	
		Cobrança referente 04/10/2019			
04/10/2019	0000	13113 310 Tar DOC/TED Eletr?nico	812.771.200.244.964	2,54 D	
		Cobrança referente 04/10/2019			
04/10/2019	0000	13113 310 Tar DOC/TED Eletr?nico	812.771.200.244.965	2,54 D	
		Cobrança referente 04/10/2019			
04/10/2019	0000	13113 310 Tar DOC/TED Eletr?nico	812.771.200.244.966	2,54 D	
		Cobrança referente 04/10/2019			
04/10/2019	0000	13113 310 Tar DOC/TED Eletr?nico	812.771.200.244.967	2,54 D	
		Cobrança referente 04/10/2019			
04/10/2019	0000	13113 310 Tar DOC/TED Eletr?nico	812.771.200.244.968	2,54 D	
		Cobrança referente 04/10/2019			
04/10/2019	0000	13113 310 Tar DOC/TED Eletr?nico	812.771.200.244.969	2,54 D	
		Cobrança referente 04/10/2019			
04/10/2019	0000	00000 855 BB C Prazo Admin Soberano	77	5.000,00 C	240,49 C
07/10/2019	0000	14175 976 TED-Cr?dito em Conta	5.001.487	690.522,58 C	
		104 4204 1409655000180 CONTA GRAFICA			
07/10/2019	0000	14175 976 TED-Cr?dito em Conta	34.342.283	9.363.201,44 C	
		104 4204 1409655000180 CONTA GRAFICA			
07/10/2019	0000	13134 250 Folha de Pagamento	297	186.176,66 D	
07/10/2019	0000	13134 250 Folha de Pagamento	299	85.263,14 D	
07/10/2019	0000	13134 250 Folha de Pagamento	302	7.006.116,79 D	
07/10/2019	0000	13134 250 Folha de Pagamento	303	102.483,34 D	
07/10/2019	0000	13134 250 Folha de Pagamento	306	510.779,91 D	
07/10/2019	0000	13105 375 Impostos	100.704	6.589,74 D	
		FGTS ARRECADACAO GRF			
07/10/2019	0000	13105 144 Transfer?ncia Agendada	368.900.000.010.977	275,00 D	
		03/10 3689 10977-0 GEOVANNI LAURI			
07/10/2019	0000	13105 144 Transfer?ncia Agendada	368.900.000.033.317	1.375,00 D	
		03/10 3689 33317-4 DANIEL MENEZES			
07/10/2019	0000	13105 144 Transfer?ncia Agendada	570.100.000.010.643	1.375,00 D	
		03/10 5701 10643-7 RICARDO SOUZA			
07/10/2019	0000	00000 345 BB C Prazo Admin Soberano	77	2.153.529,93 D	0,00 C
08/10/2019	4834	15092 243 Ch.Avulso entre Ag?ncias	423	2.947,39 D	
08/10/2019	4834	15092 243 Ch.Avulso entre Ag?ncias	424	6.660,03 D	
08/10/2019	0086	99015 470 Transfer?ncia enviada	550.086.000.014.213	72,00 D	
		08/10 0086 14213-1 T C E PAGAMENT			
08/10/2019	0086	99015 470 Transfer?ncia enviada	550.086.000.014.213	58.055,37 D	
		08/10 0086 14213-1 T C E PAGAMENT			
08/10/2019	0086	99015 470 Transfer?ncia enviada	550.086.000.014.213	39.808,85 D	
		08/10 0086 14213-1 T C E PAGAMENT			

08/10/2019	0086	99015 470 Transfer?ncia enviada	550.086.000.015.057	15.645,32 D
		08/10 0086 15057-6 TCE - FMTCE-GO		
08/10/2019	0086	99015 470 Transfer?ncia enviada	550.086.000.015.057	586,76 D
		08/10 0086 15057-6 TCE - FMTCE-GO		
08/10/2019	0086	99015 470 Transfer?ncia enviada	550.086.000.015.057	9.711,32 D
		08/10 0086 15057-6 TCE - FMTCE-GO		
08/10/2019	0086	99015 470 Transfer?ncia enviada	550.086.000.015.057	1.157,62 D
		08/10 0086 15057-6 TCE - FMTCE-GO		
08/10/2019	0086	99015 120 Transferido para Poupan?a	550.749.510.008.808	2.357,28 D
		08/10 0749 510008808-3 BETANIA VIEIRA		
08/10/2019	0086	99015 470 Transfer?ncia enviada	551.452.000.032.049	326,89 D
		08/10 1452 32049-8 APARECIDAPREV		
08/10/2019	0086	99015 470 Transfer?ncia enviada	551.452.000.032.049	312,68 D
		08/10 1452 32049-8 APARECIDAPREV		
08/10/2019	0086	99015 470 Transfer?ncia enviada	551.912.000.001.678	875,17 D
		08/10 1912 1678-0 MONGERAL S A S		
08/10/2019	0086	99015 470 Transfer?ncia enviada	553.336.000.299.370	935,65 D
		08/10 3336 CIEE CENT 00002291730000114		
08/10/2019	0086	99015 470 Transfer?ncia enviada	553.485.000.060.094	516,93 D
		08/10 3485 60094-6 RODRIGUES & VI		
08/10/2019	0086	99015 470 Transfer?ncia enviada	553.689.000.011.238	1.000,00 D
		08/10 3689 11238-0 SINDICATO S T		
08/10/2019	0086	99015 470 Transfer?ncia enviada	553.689.000.023.251	275,00 D
		08/10 3689 23251-3 JOSUE PEREIRA		
08/10/2019	0000	13134 393 Pagamentos Diversos	184	3.000,00 D
08/10/2019	0000	13134 250 Folha de Pagamento	185	1.584,46 D
08/10/2019	0000	13105 393 TED Transf.Eletr.Disponiv	100.801	408,64 D
		104 3136 004927847000177 INSTITUTO DE		
08/10/2019	0000	13105 393 TED Transf.Eletr.Disponiv	100.802	539,20 D
		756 3299 005790591000161 SINDICATO DOS		
08/10/2019	0000	13105 393 TED Transf.Eletr.Disponiv	100.803	1.479.542,53 D
		104 4204 001409580000138 ESTADO DE GOI		
08/10/2019	0000	13105 393 TED Transf.Eletr.Disponiv	100.804	1.148,89 D
		104 4204 001409580000138 ESTADO DE GOI		
08/10/2019	0000	13105 393 TED Transf.Eletr.Disponiv	100.805	64,64 D
		104 1340 025127705000103 SINDICATO DOS		
08/10/2019	0000	13105 393 TED Transf.Eletr.Disponiv	100.806	1.501,64 D
		104 4204 001409580000138 ESTADO DE GOI		
08/10/2019	0000	13105 393 TED Transf.Eletr.Disponiv	100.807	599,80 D
		104 2510 031710983000183 FUNDO FINANCE		
08/10/2019	0000	13105 393 TED Transf.Eletr.Disponiv	100.808	395,81 D
		104 0795 006324752000194 FUNDO MUNICIP		
08/10/2019	0000	13105 393 TED Transf.Eletr.Disponiv	100.809	3.140,00 D
		237 0606 001634120000103 CONFEDERACAO		
08/10/2019	0000	13105 393 TED Transf.Eletr.Disponiv	100.810	875,00 D
		104 2490 011047849000137 ASSOCIACAO NA		
08/10/2019	0000	13105 393 TED Transf.Eletr.Disponiv	100.811	206,25 D
		756 3348 001289743000196 ASSOCIACAO DO		
08/10/2019	0000	13105 393 TED Transf.Eletr.Disponiv	100.812	130,39 D
		237 0140 006097749000185 FUNDO DE PREV		
08/10/2019	0000	13105 393 TED Transf.Eletr.Disponiv	100.813	304,01 D
		104 2510 031711157000159 FUNDO PREVIDE		
08/10/2019	0000	13105 393 TED Transf.Eletr.Disponiv	100.814	983,73 D
		104 2510 031710983000183 FUNDO FINANCE		
08/10/2019	0000	13105 393 TED Transf.Eletr.Disponiv	100.815	632.211,31 D
		104 4204 001409580000138 ESTADO DE GOI		
08/10/2019	0000	13105 393 TED Transf.Eletr.Disponiv	100.816	13.197,31 D
		104 4204 001409580000138 ESTADO DE GOI		
08/10/2019	0000	13105 393 TED Transf.Eletr.Disponiv	100.817	442,19 D
		104 2510 031711157000159 FUNDO PREVIDE		
08/10/2019	0000	13105 393 TED Transf.Eletr.Disponiv	100.818	700,00 D
		104 0630 037161122000170 ASSOCIACAO DO		
08/10/2019	0000	13105 393 TED Transf.Eletr.Disponiv	100.819	189,65 D
		237 0140 006097749000185 FUNDO DE PREV		

08/10/2019	0000	13105 393 TED Transf.Eletr.Disponiv	100.820	189,55 D	
		104 0795 006324752000194 FUNDO MUNICIP			
08/10/2019	0000	13105 393 TED Transf.Eletr.Disponiv	100.821	666,82 D	
		104 3136 004927847000177 INSTITUTO DE			
08/10/2019	0000	13105 393 TED Transf.Eletr.Disponiv	100.822	43.884,70 D	
		341 6256 001283274000106 CIRCULO DE AP			
08/10/2019	0000	13105 393 TED Transf.Eletr.Disponiv	100.823	491,03 D	
		756 3348 001289743000196 ASSOCIACAO DO			
08/10/2019	0000	13113 310 Tar DOC/TED Eletr?nico	812.811.200.238.493	2,54 D	
		Cobrança referente 08/10/2019			
08/10/2019	0000	13113 310 Tar DOC/TED Eletr?nico	812.811.200.238.494	2,54 D	
		Cobrança referente 08/10/2019			
08/10/2019	0000	13113 310 Tar DOC/TED Eletr?nico	812.811.200.238.495	2,54 D	
		Cobrança referente 08/10/2019			
08/10/2019	0000	13113 310 Tar DOC/TED Eletr?nico	812.811.200.238.496	2,54 D	
		Cobrança referente 08/10/2019			
08/10/2019	0000	13113 310 Tar DOC/TED Eletr?nico	812.811.200.238.497	2,54 D	
		Cobrança referente 08/10/2019			
08/10/2019	0000	13113 310 Tar DOC/TED Eletr?nico	812.811.200.238.498	2,54 D	
		Cobrança referente 08/10/2019			
08/10/2019	0000	13113 310 Tar DOC/TED Eletr?nico	812.811.200.238.499	2,54 D	
		Cobrança referente 08/10/2019			
08/10/2019	0000	13113 310 Tar DOC/TED Eletr?nico	812.811.200.238.500	2,54 D	
		Cobrança referente 08/10/2019			
08/10/2019	0000	13113 310 Tar DOC/TED Eletr?nico	812.811.200.238.501	2,54 D	
		Cobrança referente 08/10/2019			
08/10/2019	0000	13113 310 Tar DOC/TED Eletr?nico	812.811.200.238.502	2,54 D	
		Cobrança referente 08/10/2019			
08/10/2019	0000	13113 310 Tar DOC/TED Eletr?nico	812.811.200.238.503	2,54 D	
		Cobrança referente 08/10/2019			
08/10/2019	0000	13113 310 Tar DOC/TED Eletr?nico	812.811.200.238.504	2,54 D	
		Cobrança referente 08/10/2019			
08/10/2019	0000	13113 310 Tar DOC/TED Eletr?nico	812.811.200.238.505	2,54 D	
		Cobrança referente 08/10/2019			
08/10/2019	0000	13113 310 Tar DOC/TED Eletr?nico	812.811.200.238.506	2,54 D	
		Cobrança referente 08/10/2019			
08/10/2019	0000	13113 310 Tar DOC/TED Eletr?nico	812.811.200.238.507	2,54 D	
		Cobrança referente 08/10/2019			
08/10/2019	0000	13113 310 Tar DOC/TED Eletr?nico	812.811.200.238.508	2,54 D	
		Cobrança referente 08/10/2019			
08/10/2019	0000	13113 310 Tar DOC/TED Eletr?nico	812.811.200.238.509	2,54 D	
		Cobrança referente 08/10/2019			
08/10/2019	0000	13113 310 Tar DOC/TED Eletr?nico	812.811.200.238.510	2,54 D	
		Cobrança referente 08/10/2019			
08/10/2019	0000	13113 310 Tar DOC/TED Eletr?nico	812.811.200.238.511	2,54 D	
		Cobrança referente 08/10/2019			
08/10/2019	0000	13113 310 Tar DOC/TED Eletr?nico	812.811.200.238.512	2,54 D	
		Cobrança referente 08/10/2019			
08/10/2019	0000	13113 310 Tar DOC/TED Eletr?nico	812.811.200.238.513	2,54 D	
		Cobrança referente 08/10/2019			
08/10/2019	0000	13113 310 Tar DOC/TED Eletr?nico	812.811.200.238.514	2,54 D	
		Cobrança referente 08/10/2019			
08/10/2019	0000	13113 310 Tar DOC/TED Eletr?nico	812.811.200.238.515	2,54 D	
		Cobrança referente 08/10/2019			
08/10/2019	0000	00000 855 BB C Prazo Admin	77	2.327.700,23	0,00 C
		Soberano		C	
14/10/2019	0086	99015 470 Transfer?ncia enviada	551.610.000.038.275	1.125,00 D	
		14/10 1610 38275-2 JONAS R CERQUE			
14/10/2019	0086	99015 470 Transfer?ncia enviada	553.689.000.010.977	275,00 D	
		14/10 3689 10977-0 GEOVANNI LAURI			
14/10/2019	0086	99015 470 Transfer?ncia enviada	553.689.000.029.417	1.125,00 D	
		14/10 3689 29417-9 PAULO HENRIQUE			
14/10/2019	0086	99015 470 Transfer?ncia enviada	553.689.000.088.080	1.125,00 D	
		14/10 3689 88080-9 THIAGO COSTA C			
14/10/2019	0000	13105 109 Pagamento de Boleto	101.401	154,80 D	

PAGSEGURO INTERNET S A						
14/10/2019	0000	13105 393 TED Transf.Eletr.Disponiv	101.402	800,00 D		
237 3769 002220135000198 ASSOCIACAO GO						
14/10/2019	0000	13113 310 Tar DOC/TED Eletr?nico	812.871.200.499.773	2,54 D		
Cobrança referente 14/10/2019						
14/10/2019	0000	00000 855 BB C Prazo Admin Soberano	77	5.000,00 C	392,66 C	
15/10/2019	0000	14175 976 TED-Cr?dito em Conta	33.757.265	1.080.585,99 C		
104 4204 1409655000180 CONTA GRAFICA						
15/10/2019	0000	13105 109 Pagamento de Boleto BANCO BRADESCO S.A.	101.501	404,60 D		
15/10/2019	0000	13105 375 Impostos DARE - COD BARRAS	101.502	12,00 D		
15/10/2019	0000	13105 303 Pagto via Auto-Atend.BB PREFEITURA MUN GOIANIA GO	101.503	40,00 D		
15/10/2019	0000	13105 303 Pagto via Auto-Atend.BB PREFEITURA MUN GOIANIA GO	101.504	10,27 D		
15/10/2019	0000	13105 109 Pagamento de Boleto ITAU UNIBANCO S.A.	101.506	115,00 D		
15/10/2019	0000	13105 109 Pagamento de Boleto ITAU UNIBANCO S.A.	101.507	92,00 D		
15/10/2019	0000	13105 363 Pagto conta telefone BRASIL TELECOM (GO)/(TO)	101.511	293,79 D		
15/10/2019	0000	13105 363 Pagto conta telefone BRASIL TELECOM (GO)/(TO)	101.512	2.893,79 D		
15/10/2019	0000	13105 144 Transfer?ncia Agendada 14/10 3483 52510-3 CAD - IMPRESSO	348.300.000.052.510	503,23 D		
15/10/2019	0000	13105 144 Transfer?ncia Agendada 14/10 3483 115774-4 TOALHEIRO A S	348.300.000.115.774	330,00 D		
15/10/2019	0000	13105 144 Transfer?ncia Agendada 14/10 3485 50817-9 VIDA GOIAS UTI	348.500.000.050.817	748,00 D		
15/10/2019	0000	13105 144 Transfer?ncia Agendada 14/10 5701 28810-1 HELOISA H A M	570.100.000.028.810	1.125,00 D		
15/10/2019	0000	00000 345 BB C Prazo Admin Soberano	77	1.074.410,97 D	0,00 C	
16/10/2019	3689	99012 870 Transfer?ncia recebida 16/10 3689 45308-0 GUSTAVO HENRIQ	523.689.000.045.308	275,00 C		
16/10/2019	0000	14175 976 TED-Cr?dito em Conta 104 4204 1409655000180 CONTA GRAFICA	34.222.141	899.412,44 C		
16/10/2019	0000	13134 211 Pagamentos Diversos	260	450.623,77 D		
16/10/2019	0000	13134 438 Pagamentos Diversos	263	391.957,44 D		
16/10/2019	0000	13105 393 TED Transf.Eletr.Disponiv 070 0027 033136888000143 BRB CREDITO F	101.602	109.103,74 D		
16/10/2019	0000	13105 393 TED Transf.Eletr.Disponiv 104 4204 001246693000160 INSTITUTO DE	101.603	43.464,20 D		
16/10/2019	0000	13105 393 TED Transf.Eletr.Disponiv 025 0001 017167412000113 FINANCEIRA AL	101.604	48.573,81 D		
16/10/2019	0000	13105 393 TED Transf.Eletr.Disponiv 104 4204 001246693000160 INSTITUTO DE	101.605	25.512,70 D		
16/10/2019	0000	13105 393 TED Transf.Eletr.Disponiv 756 1004 009552111000185 COOPERATIVA D	101.606	9.362,29 D		
16/10/2019	0000	13105 144 Transfer?ncia Agendada 14/10 3689 45308-0 GUSTAVO HENRIQ	368.900.000.045.308	550,00 D		
16/10/2019	0000	13113 310 Tar DOC/TED Eletr?nico Cobrança referente 16/10/2019	832.891.200.064.473	2,54 D		
16/10/2019	0000	13113 310 Tar DOC/TED Eletr?nico Cobrança referente 16/10/2019	832.891.200.064.474	2,54 D		
16/10/2019	0000	13113 310 Tar DOC/TED Eletr?nico Cobrança referente 16/10/2019	832.891.200.064.475	2,54 D		
16/10/2019	0000	13113 310 Tar DOC/TED Eletr?nico Cobrança referente 16/10/2019	832.891.200.064.476	2,54 D		
16/10/2019	0000	13113 310 Tar DOC/TED Eletr?nico Cobrança referente 16/10/2019	832.891.200.064.477	2,54 D		
16/10/2019	0000	00000 855 BB C Prazo Admin Soberano	77	179.473,21 C	0,00 C	

17/10/2019	0086	99015 470 Transfer?ncia enviada	550.086.000.015.057	1.044,00 D	
		17/10 0086 15057-6 TCE - FMTCE-GO			
17/10/2019	0086	99015 470 Transfer?ncia enviada	551.841.000.049.550	225,00 D	
		17/10 1841 49550-6 WALTER ARAUJO			
17/10/2019	0086	99015 470 Transfer?ncia enviada	553.689.000.010.977	225,00 D	
		17/10 3689 10977-0 GEOVANNI LAURI			
17/10/2019	0086	99015 470 Transfer?ncia enviada	553.689.000.033.317	225,00 D	
		17/10 3689 33317-4 DANIEL MENEZES			
17/10/2019	0086	99015 470 Transfer?ncia enviada	553.689.000.043.899	225,00 D	
		17/10 3689 43899-5 WALDIR ARAUJO			
17/10/2019	0086	99015 470 Transfer?ncia enviada	553.689.000.088.080	225,00 D	
		17/10 3689 88080-9 THIAGO COSTA C			
17/10/2019	0086	99015 470 Transfer?ncia enviada	553.689.000.201.010	225,00 D	
		17/10 3689 201010-0 RAQUEL ALMEIDA			
17/10/2019	0000	13105 393 TED Transf.Eletr.Disponiv	101.701	225,00 D	
		104 2970 00807916110 JALES BARBOSA DE			
17/10/2019	0000	13105 393 TED Transf.Eletr.Disponiv	101.702	275,00 D	
		104 2981 53379098191 JOSE CARLOS DA SI			
17/10/2019	0000	13113 310 Tar DOC/TED Eletr?nico	822.901.200.345.298	2,54 D	
		Cobrança referente 17/10/2019			
17/10/2019	0000	13113 310 Tar DOC/TED Eletr?nico	822.901.200.345.299	2,54 D	
		Cobrança referente 17/10/2019			
17/10/2019	0000	00000 855 BB C Prazo Admin	77	5.000,00 C	2.100,92 C
		Soberano			
18/10/2019	0000	14175 976 TED-Cr?dito em Conta	5.813.509	95.947,08 C	
		070 0211 534560000126 TCDF TRIBUNAL			
18/10/2019	0000	14175 976 TED-Cr?dito em Conta	33.787.953	2.000.000,00 C	
		104 4204 1409655000180 CONTA GRAFICA			
18/10/2019	0000	13105 196 INSS Arrecada??o	101.801	899.412,44 D	
		GPS- Ident.: 2291730000114 - 09/2019			
18/10/2019	0000	13105 144 Transfer?ncia Agendada	364.800.000.031.991	504,00 D	
		17/10 3648 31991-0 SAULO MARQUES			
18/10/2019	0000	00000 345 BB C Prazo Admin	77	1.198.131,56 D	0,00 C
		Soberano			
21/10/2019	0000	13105 393 TED Transf.Eletr.Disponiv	102.101	6.000,00 D	
		237 3767 026110878000173 MULTICAST TEL			
21/10/2019	0000	13113 310 Tar DOC/TED Eletr?nico	892.941.200.001.516	2,54 D	
		Cobrança referente 21/10/2019			
21/10/2019	0000	00000 855 BB C Prazo Admin	77	6.002,54 C	0,00 C
		Soberano			
22/10/2019	0000	13105 109 Pagamento de Boleto	102.201	2.799,08 D	
		ECT DEGER - DR 72 SPM			
22/10/2019	0000	00000 855 BB C Prazo Admin	77	5.000,00 C	2.200,92 C
		Soberano			
23/10/2019	0086	99015 470 Transfer?ncia enviada	553.656.000.033.441	4.990,00 D	
		23/10 3656 33441-3 WALDA PEREIRA			
23/10/2019	0086	99015 470 Transfer?ncia enviada	553.689.000.403.514	825,00 D	
		23/10 3689 403514-3 PEDRO HENRIQUE			
23/10/2019	0000	00000 855 BB C Prazo Admin	77	5.000,00 C	1.385,92 C
		Soberano			
25/10/2019	0000	13105 375 Impostos	102.501	1.315,88 D	70,04 C
		DARF - 01.409.580/0001-38 -3703			
28/10/2019	0000	13105 363 Pagto conta telefone	102.802	1.021,92 D	
		cLARO CO DDD 61 A 69			
28/10/2019	0000	13105 303 Pagto via Auto-Atend.BB	102.803	116,60 D	
		PREFEITURA MUN GOIANIA GO			
28/10/2019	0000	13105 363 Pagto conta telefone	102.804	3.250,12 D	
		cLARO CO DDD 61 A 69			
28/10/2019	0000	13105 144 Transfer?ncia Agendada	368.900.000.185.582	5.607,85 D	
		23/10 3689 185582-4 PRODUcoes MUSI			
28/10/2019	0000	13105 144 Transfer?ncia Agendada	368.900.000.185.582	76,78 D	
		23/10 3689 185582-4 PRODUcoes MUSI			
28/10/2019	0000	00000 855 BB C Prazo Admin	77	10.003,23 C	0,00 C
		Soberano			
30/10/2019	0086	99015 470 Transfer?ncia enviada	550.086.000.407.030	10.200,00 D	

			30/10 0086 SERVICO A 00002291730000114	
30/10/2019	0086	99015 470	Transfer?ncia enviada 550.086.000.407.030	10.200,00 D
			30/10 0086 SERVICO A 00002291730000114	
30/10/2019	0086	99015 470	Transfer?ncia enviada 550.086.028.370.460	263,91 D
			30/10 0086 28370460-8 TCE LICIT	
30/10/2019	0086	99015 470	Transfer?ncia enviada 551.126.000.969.522	950,00 D
			30/10 1126 969522-2 CELMAR RECH	
30/10/2019	0086	99015 470	Transfer?ncia enviada 551.222.000.058.805	15.661,03 D
			30/10 1222 58805-9 VISUAL SISTEMA	
30/10/2019	0086	99015 470	Transfer?ncia enviada 551.231.000.133.676	34.200,00 D
			30/10 1231 133676-2 DALETH VEICULO	
30/10/2019	0086	99015 470	Transfer?ncia enviada 551.242.000.046.878	8.642,13 D
			30/10 1242 46878-9 IMPAR COMERCIO	
30/10/2019	0086	99015 470	Transfer?ncia enviada 551.242.000.046.878	4.237,71 D
			30/10 1242 46878-9 IMPAR COMERCIO	
30/10/2019	0086	99015 470	Transfer?ncia enviada 551.242.000.116.815	8.891,09 D
			30/10 1242 116815-0 EMPRESA DE CON	
30/10/2019	0086	99015 470	Transfer?ncia enviada 551.242.000.116.815	53.565,87 D
			30/10 1242 116815-0 EMPRESA DE CON	
30/10/2019	0086	99015 470	Transfer?ncia enviada 552.591.000.104.444	6.348,95 D
			30/10 2591 104444-3 TRIVALE ADMINI	
30/10/2019	0086	99015 470	Transfer?ncia enviada 552.591.000.104.444	27.542,66 D
			30/10 2591 104444-3 TRIVALE ADMINI	
30/10/2019	0086	99015 470	Transfer?ncia enviada 552.591.000.104.444	7.921,97 D
			30/10 2591 104444-3 TRIVALE ADMINI	
30/10/2019	0086	99015 470	Transfer?ncia enviada 552.902.000.013.237	873,80 D
			30/10 2902 13237-3 FERRAGENS LIDE	
30/10/2019	0086	99015 470	Transfer?ncia enviada 552.902.000.013.237	20.695,50 D
			30/10 2902 13237-3 FERRAGENS LIDE	
30/10/2019	0086	99015 470	Transfer?ncia enviada 552.902.000.013.237	15.705,30 D
			30/10 2902 13237-3 FERRAGENS LIDE	
30/10/2019	0086	99015 470	Transfer?ncia enviada 552.902.000.013.237	18.570,17 D
			30/10 2902 13237-3 FERRAGENS LIDE	
30/10/2019	0086	99015 470	Transfer?ncia enviada 552.902.000.013.237	1.414,00 D
			30/10 2902 13237-3 FERRAGENS LIDE	
30/10/2019	0086	99015 470	Transfer?ncia enviada 552.902.000.013.237	455,00 D
			30/10 2902 13237-3 FERRAGENS LIDE	
30/10/2019	0086	99015 470	Transfer?ncia enviada 552.902.000.013.237	6.326,73 D
			30/10 2902 13237-3 FERRAGENS LIDE	
30/10/2019	0086	99015 470	Transfer?ncia enviada 552.902.000.013.237	13.166,01 D
			30/10 2902 13237-3 FERRAGENS LIDE	
30/10/2019	0086	99015 470	Transfer?ncia enviada 552.902.000.013.237	28.190,49 D
			30/10 2902 13237-3 FERRAGENS LIDE	
30/10/2019	0086	99015 470	Transfer?ncia enviada 553.125.000.075.669	180.815,63 D
			30/10 3125 LIDERANCA 00002291730000114	
30/10/2019	0086	99015 470	Transfer?ncia enviada 553.125.000.075.669	180.157,50 D
			30/10 3125 LIDERANCA 00002291730000114	
30/10/2019	0086	99015 470	Transfer?ncia enviada 553.382.000.118.170	2.931,50 D
			30/10 3382 118170-X MODULO ENGENHA	
30/10/2019	0086	99015 470	Transfer?ncia enviada 553.388.000.001.367	237,50 D
			30/10 3388 1367-6 BELCAR CAMINHO	
30/10/2019	0086	99015 470	Transfer?ncia enviada 553.388.000.001.367	575,62 D
			30/10 3388 1367-6 BELCAR CAMINHO	
30/10/2019	0086	99015 470	Transfer?ncia enviada 553.388.000.001.367	253,09 D
			30/10 3388 1367-6 BELCAR CAMINHO	
30/10/2019	0086	99015 470	Transfer?ncia enviada 553.478.000.053.941	6.873,33 D
			30/10 3478 53941-4 EVOLUE SERVICO	
30/10/2019	0086	99015 470	Transfer?ncia enviada 553.483.000.052.510	823,20 D
			30/10 3483 52510-3 CAD - IMPRESSO	
30/10/2019	0086	99015 470	Transfer?ncia enviada 555.902.000.000.106	440,00 D
			30/10 5902 106-6 LA VIOLETERA C	
30/10/2019	0000	13105 393	TED Transf.Eletr.Disponiv 103.001	3.356,56 D
			033 3453 033098410000176 RTX VIAGENS E	
30/10/2019	0000	13105 393	TED Transf.Eletr.Disponiv 103.002	1.025,15 D
			033 3453 033098410000176 RTX VIAGENS E	

30/10/2019	0000	13105 393 TED Transf.Eletr.Disponiv	103.003	16.887,11 D
		756 3064 021709477000110 OUROE SERVICO		
30/10/2019	0000	13105 393 TED Transf.Eletr.Disponiv	103.004	849,00 D
		237 2274 026091310000152 TRIUNFO COMER		
30/10/2019	0000	13105 393 TED Transf.Eletr.Disponiv	103.005	147,00 D
		237 2838 010414513000100 CHAVEIRO E CA		
30/10/2019	0000	13105 393 TED Transf.Eletr.Disponiv	103.006	7.247,73 D
		341 7209 009814909000158 MASTER PRODUC		
30/10/2019	0000	13105 393 TED Transf.Eletr.Disponiv	103.007	36.442,03 D
		237 0426 005229176000133 TOP TEAM BRAS		
30/10/2019	0000	13105 393 TED Transf.Eletr.Disponiv	103.008	15.730,73 D
		237 2147 009214319000194 APAR CONSTRUC		
30/10/2019	0000	13105 393 TED Transf.Eletr.Disponiv	103.009	1.870,21 D
		237 2147 009214319000194 APAR CONSTRUC		
30/10/2019	0000	13105 393 TED Transf.Eletr.Disponiv	103.010	21.884,00 D
		237 2147 009214319000194 APAR CONSTRUC		
30/10/2019	0000	13105 393 TED Transf.Eletr.Disponiv	103.011	893,00 D
		237 2147 009214319000194 APAR CONSTRUC		
30/10/2019	0000	13105 393 TED Transf.Eletr.Disponiv	103.012	5.988,00 D
		033 3462 004558476000101 COMUNIQUE-SE		
30/10/2019	0000	13105 393 TED Transf.Eletr.Disponiv	103.013	5.627,51 D
		756 3172 021891715000151 REGINALDO APA		
30/10/2019	0000	13105 393 TED Transf.Eletr.Disponiv	103.014	850,00 D
		341 0522 004716733000188 INSTITUTO BRA		
30/10/2019	0000	13105 393 TED Transf.Eletr.Disponiv	103.015	59.899,56 D
		341 4433 001884133000130 PASSWORD INFO		
30/10/2019	0000	13105 393 TED Transf.Eletr.Disponiv	103.016	23.357,09 D
		341 7938 024336079000194 DIRECTA PRIME		
30/10/2019	0000	13105 393 TED Transf.Eletr.Disponiv	103.017	13.952,61 D
		341 0654 011162311000173 R7 FACILITIES		
30/10/2019	0000	13105 393 TED Transf.Eletr.Disponiv	103.018	1.277,00 D
		104 1092 002921823000266 TV BRASITALIA		
30/10/2019	0000	13105 375 Impostos	103.019	178,50 D
		DARE - COD BARRAS		
30/10/2019	0000	13105 109 Pagamento de Boleto	103.020	1.906,55 D
		GASBALL ARMAZENADORA E DISTRIBUIDORA L		
30/10/2019	0000	13105 361 Pqto conta ?gua	103.021	34.303,90 D
		SANEAMENTO DE GOIAS SA		
30/10/2019	0000	13105 303 Pagto via Auto-Atend.BB	103.022	1.222,44 D
		PREFEITURA MUN GOIANIA GO		
30/10/2019	0000	13105 303 Pagto via Auto-Atend.BB	103.023	3,00 D
		PREFEITURA MUN GOIANIA GO		
30/10/2019	0000	13105 303 Pagto via Auto-Atend.BB	103.024	208,02 D
		PREFEITURA MUN GOIANIA GO		
30/10/2019	0000	13105 303 Pagto via Auto-Atend.BB	103.025	705,10 D
		PREFEITURA MUN GOIANIA GO		
30/10/2019	0000	13105 303 Pagto via Auto-Atend.BB	103.026	12,50 D
		PREFEITURA MUN GOIANIA GO		
30/10/2019	0000	13105 303 Pagto via Auto-Atend.BB	103.027	10.892,51 D
		PREFEITURA MUN GOIANIA GO		
30/10/2019	0000	13105 375 Impostos	103.028	2.178,50 D
		DARE - COD BARRAS		
30/10/2019	0000	13105 375 Impostos	103.029	1.819,77 D
		DARE - COD BARRAS		
30/10/2019	0000	13105 303 Pagto via Auto-Atend.BB	103.030	3.226,86 D
		PREFEITURA MUN GOIANIA GO		
30/10/2019	0000	13105 375 Impostos	103.031	645,37 D
		DARE - COD BARRAS		
30/10/2019	0000	13105 303 Pagto via Auto-Atend.BB	103.032	1.597,67 D
		PREFEITURA MUN GOIANIA GO		
30/10/2019	0000	13105 303 Pagto via Auto-Atend.BB	103.033	162,50 D
		PREFEITURA MUN GOIANIA GO		
30/10/2019	0000	13105 375 Impostos	103.034	156,00 D
		DARE - COD BARRAS		
30/10/2019	0000	13105 375 Impostos	103.035	107,12 D

DARE - COD BARRAS

30/10/2019	0000	13105 303 Pagto via Auto-Atend.BB	103.036	535,61 D	
		PREFEITURA MUN GOIANIA GO			
30/10/2019	0000	13105 303 Pagto via Auto-Atend.BB	103.037	344,63 D	
		PREFEITURA MUN GOIANIA GO			
30/10/2019	0000	13105 303 Pagto via Auto-Atend.BB	103.038	16,80 D	
		PREFEITURA MUN GOIANIA GO			
30/10/2019	0000	13105 303 Pagto via Auto-Atend.BB	103.039	743,74 D	
		PREFEITURA MUN GOIANIA GO			
30/10/2019	0000	13105 196 INSS Arrecada??o	103.040	7.099,09 D	
		GPS- Ident.: 1569755000174 - 10/2019			
30/10/2019	0000	13105 196 INSS Arrecada??o	103.041	23.963,52 D	
		GPS- Ident.: 482840000138 - 10/2019			
30/10/2019	0000	13105 196 INSS Arrecada??o	103.042	1.178,34 D	
		GPS- Ident.: 1569755000174 - 10/2019			
30/10/2019	0000	13113 310 Tar DOC/TED Eletr?nico	823.031.200.430.536	2,54 D	
		Cobrança referente 30/10/2019			
30/10/2019	0000	13113 310 Tar DOC/TED Eletr?nico	823.031.200.430.537	2,54 D	
		Cobrança referente 30/10/2019			
30/10/2019	0000	13113 310 Tar DOC/TED Eletr?nico	823.031.200.430.538	2,54 D	
		Cobrança referente 30/10/2019			
30/10/2019	0000	13113 310 Tar DOC/TED Eletr?nico	823.031.200.430.539	2,54 D	
		Cobrança referente 30/10/2019			
30/10/2019	0000	13113 310 Tar DOC/TED Eletr?nico	823.031.200.430.540	2,54 D	
		Cobrança referente 30/10/2019			
30/10/2019	0000	13113 310 Tar DOC/TED Eletr?nico	823.031.200.430.541	2,54 D	
		Cobrança referente 30/10/2019			
30/10/2019	0000	13113 310 Tar DOC/TED Eletr?nico	823.031.200.430.542	2,54 D	
		Cobrança referente 30/10/2019			
30/10/2019	0000	13113 310 Tar DOC/TED Eletr?nico	823.031.200.430.543	2,54 D	
		Cobrança referente 30/10/2019			
30/10/2019	0000	13113 310 Tar DOC/TED Eletr?nico	823.031.200.430.544	2,54 D	
		Cobrança referente 30/10/2019			
30/10/2019	0000	13113 310 Tar DOC/TED Eletr?nico	823.031.200.430.545	2,54 D	
		Cobrança referente 30/10/2019			
30/10/2019	0000	13113 310 Tar DOC/TED Eletr?nico	823.031.200.430.546	2,54 D	
		Cobrança referente 30/10/2019			
30/10/2019	0000	13113 310 Tar DOC/TED Eletr?nico	823.031.200.430.547	2,54 D	
		Cobrança referente 30/10/2019			
30/10/2019	0000	13113 310 Tar DOC/TED Eletr?nico	823.031.200.430.548	2,54 D	
		Cobrança referente 30/10/2019			
30/10/2019	0000	13113 310 Tar DOC/TED Eletr?nico	823.031.200.430.549	2,54 D	
		Cobrança referente 30/10/2019			
30/10/2019	0000	13113 310 Tar DOC/TED Eletr?nico	823.031.200.430.550	2,54 D	
		Cobrança referente 30/10/2019			
30/10/2019	0000	13113 310 Tar DOC/TED Eletr?nico	823.031.200.430.551	2,54 D	
		Cobrança referente 30/10/2019			
30/10/2019	0000	13113 310 Tar DOC/TED Eletr?nico	823.031.200.430.552	2,54 D	
		Cobrança referente 30/10/2019			
30/10/2019	0000	13113 310 Tar DOC/TED Eletr?nico	823.031.200.430.553	2,54 D	
		Cobrança referente 30/10/2019			
30/10/2019	0000	00000 855 BB C Prazo Admin	77	977.667,74 C	0,00 C
		Soberano			
31/10/2019	0000	13105 362 Pagamento conta luz	103.101	74.972,15 D	
		CELG			
31/10/2019	0000	13105 393 TED Transf.Eletr.Disponiv	103.102	26.489,93 D	
		033 3453 033098410000176 RTX VIAGENS E			
31/10/2019	0000	13105 393 TED Transf.Eletr.Disponiv	103.103	20.000,00 D	
		104 0904 037161122000170 ASSOCIACAO DO			
31/10/2019	0000	13105 393 TED Transf.Eletr.Disponiv	103.104	1.058,40 D	
		756 3062 020771562000146 LOCALIZA GOIA			
31/10/2019	0000	13105 303 Pagto via Auto-Atend.BB	103.105	21,60 D	
		PREFEITURA MUN GOIANIA GO			
31/10/2019	0000	13113 310 Tar DOC/TED Eletr?nico	803.041.100.082.439	2,54 D	
		Cobrança referente 31/10/2019			

31/10/2019	0000	13113 310	Tar DOC/TED Eletr?nico	803.041.100.082.440	2,54 D
Cobrança referente 31/10/2019					
31/10/2019	0000	13113 310	Tar DOC/TED Eletr?nico	803.041.100.082.441	2,54 D
Cobrança referente 31/10/2019					
31/10/2019	0000	00000	855 BB C Prazo Admin Soberano	77	122.549,70 C
31/10/2019	0000	00000 999	S A L D O		0,00 C

Transação efetuada com sucesso por: J8734795 MOAB NOGUEIRA FRANCO.

Serviço de Atendimento ao Consumidor - SAC 0800 729 0722

Ouvidoria BB 0800 729 5678
Para deficientes auditivos 0800 729 0088



Extrato investimentos financeiros - mensal

G33701080406450016
01/11/2019 08:09:37

Cliente	
Agência	86-8
Conta	14212-3 T C E CONTA MOVIMENTO
Mês/ano referência	OUTUBRO/2019

S PUBLICO SOBERANO - CNPJS PUBLICO SOBERANO

Data	Histórico	Valor	Valor IR	Prej. Comp.	Valor IOF	Quantidade cotas	Valor cota	Saldo cotas
30/09/2019	SALDO ANTERIOR	9.129.895,22				3.741.030,230178		
01/10/2019	RESGATE	80.015,01				32.781,741869	2,440840707	3.708.248,488309
	Aplicação 14/08/2019	80.015,01				32.781,741869		
02/10/2019	RESGATE	5.000,00				2.048,170684	2,441202796	3.706.200,317625
	Aplicação 14/08/2019	5.000,00				2.048,170684		
04/10/2019	RESGATE	5.000,00				2.047,563316	2,441926929	3.704.152,754309
	Aplicação 14/08/2019	5.000,00				2.047,563316		
07/10/2019	APLICAÇÃO	2.153.529,93				881.766,636352	2,442290104	4.585.919,390661
08/10/2019	RESGATE	2.327.700,23				952.938,601842	2,442654989	3.632.980,788819
	Aplicação 14/08/2019	644.022,86				263.656,909104		
	Aplicação 16/08/2019	1.683.677,37				689.281,692738		
14/10/2019	RESGATE	5.000,00				2.045,738353	2,444105324	3.630.935,050466
	Aplicação 16/08/2019	5.000,00				2.045,738353		
15/10/2019	APLICAÇÃO	1.074.410,97				439.528,579386	2,444462136	4.070.463,629852
16/10/2019	RESGATE	179.473,21				73.409,340104	2,444827998	3.997.054,289748
	Aplicação 16/08/2019	179.473,21				73.409,340104		
17/10/2019	RESGATE	5.000,00				2.044,833050	2,445187396	3.995.009,456698
	Aplicação 16/08/2019	5.000,00				2.044,833050		
18/10/2019	APLICAÇÃO	1.198.131,56				489.920,630642	2,445562577	4.484.930,087340
21/10/2019	RESGATE	6.002,54				2.454,096073	2,445927063	4.482.475,991267
	Aplicação 16/08/2019	6.002,54				2.454,096073		
22/10/2019	RESGATE	5.000,00				2.043,908455	2,446293516	4.480.432,082812
	Aplicação 16/08/2019	5.000,00				2.043,908455		
23/10/2019	RESGATE	5.000,00				2.043,602605	2,446659633	4.478.388,480207
	Aplicação 16/08/2019	5.000,00				2.043,602605		
28/10/2019	RESGATE	10.003,23				4.086,713189	2,447744566	4.474.301,767018
	Aplicação 16/08/2019	10.003,23				4.086,713189		
30/10/2019	RESGATE	977.667,74				399.296,433704	2,448476013	4.075.005,333314
	Aplicação 16/08/2019	76.436,37				31.217,937155		
	Aplicação 19/08/2019	898.268,44				366.868,383754		
	Aplicação 05/09/2019	2.962,93				1.210,112795		
31/10/2019	RESGATE	122.549,70				50.043,992963	2,448839366	4.024.961,340351
	Aplicação 05/09/2019	122.549,70				50.043,992963		
31/10/2019	SALDO ATUAL	9.856.483,78				4.024.961,340351		4.024.961,340351

Resumo do mês

SALDO ANTERIOR	9.129.895,22
APLICAÇÕES (+)	4.426.072,46
RESGATES (-)	3.733.411,66
RENDIMENTO BRUTO (+)	33.927,76
IMPOSTO DE RENDA (-)	0,00
IOF (-)	0,00
RENDIMENTO LÍQUIDO	33.927,76
SALDO ATUAL =	9.856.483,78

Valor da Cota

30/09/2019	2,440476195
31/10/2019	2,448839366

Rentabilidade

No mês	0,3426
No ano	3,8326
Últimos 12 meses	4,6072

Transação efetuada com sucesso por: J8734795 MOAB NOGUEIRA FRANCO.

Serviço de Atendimento ao Consumidor - SAC 0800 729 0722

Ouvidoria BB 0800 729 5678

Para deficientes auditivos 0800 729 0088

**Cliente - Conta atual**

Agência 86-8
Conta corrente 14212-3 T C E CONTA MOVIMENTO
Período do extrato 11 / 2019

Lançamentos

Dt. balancete	Dt. movimento	Ag-origem	Lote Histórico	Documento	Valor R\$	Saldo
31/10/2019		0000	00000 000 Saldo Anterior			0,00 C
01/11/2019		0000	13105 144 Transfer?ncia Agendada	368.900.000.010.696	825,00 D	
			30/10 3689 10696-8 NELSON MENDES			
01/11/2019		0000	13105 144 Transfer?ncia Agendada	570.100.000.331.508	825,00 D	
			30/10 5701 331508-8 MARCELO M MOUR			
01/11/2019		0000	855 BB C Prazo Admin Soberano	77	5.000,00 C	3.350,00 C
04/11/2019		0086	99015 470 Transfer?ncia enviada	553.347.000.452.239	161.960,79 D	
			04/11 3347 452239-7 CAST INFORMATI			
04/11/2019		0086	99015 470 Transfer?ncia enviada	553.485.000.060.094	675,00 D	
			04/11 3485 60094-6 RODRIGUES & VI			
04/11/2019		0000	13105 363 Pagto conta telefone	110.401	2.364,72 D	
			BRASIL TELECOM (GO)/(TO)			
04/11/2019		0000	13105 393 TED Transf.Eletr.Disponiv	110.402	12.190,10 D	
			237 6024 019571002000169 KRIMA VENDAS			
04/11/2019		0000	13105 375 Impostos	110.403	6.270,92 D	
			DARE - DEMAIS ORGAOS GO			
04/11/2019		0000	13105 303 Pagto via Auto-Atend.BB	110.404	9.815,81 D	
			PREFEITURA MUN GOIANIA GO			
04/11/2019		0000	13105 375 Impostos	110.405	2.944,74 D	
			DARE - COD BARRAS			
04/11/2019		0000	13105 196 INSS Arrecada??o	110.406	21.594,77 D	
			GPS- Ident.: 3143181000101 - 09/2019			
04/11/2019		0000	13113 310 Tar DOC/TED Eletr?nico	833.081.200.042.671	2,54 D	
			Cobrança referente 04/11/2019			
04/11/2019		0000	855 BB C Prazo Admin Soberano	77	214.469,39 C	0,00 C
05/11/2019		0000	14175 976 TED-Cr?dito em Conta	33.814.956	2.404.139,86 C	
			104 4204 1409655000180 CONTA GRAFICA			
05/11/2019		0000	13105 393 TED Transf.Eletr.Disponiv	110.501	10.000,00 D	
			104 0904 037161122000170 ASSOCIACAO DO			
05/11/2019		0000	13105 393 TED Transf.Eletr.Disponiv	110.502	2.404.139,86 D	
			104 4204 018867930000102 FUNDO FINANCE			
05/11/2019		0000	13113 310 Tar DOC/TED Eletr?nico	823.091.200.166.805	2,54 D	
			Cobrança referente 05/11/2019			
05/11/2019		0000	13113 310 Tar DOC/TED Eletr?nico	823.091.200.166.806	2,54 D	
			Cobrança referente 05/11/2019			
05/11/2019		0000	855 BB C Prazo Admin Soberano	77	10.005,08 C	0,00 C
06/11/2019		0000	14175 976 TED-Cr?dito em Conta	8.025.222	693.458,22 C	
			104 4204 1409655000180 CONTA GRAFICA			
06/11/2019		0000	14175 976 TED-Cr?dito em Conta	33.402.641	9.281.770,10 C	
			104 4204 1409655000180 CONTA GRAFICA			
06/11/2019		0000	345 BB C Prazo Admin Soberano	77	9.975.228,32 D	0,00 C
07/11/2019		0000	14134 669 Devolu??o	103.110.800.003.817	13.857,69 C	
			000002697			
07/11/2019		4834	15092 243 Ch.Avulso entre Ag?ncias	457	6.660,03 D	

07/11/2019	4834	15092243	Ch.Avulso entre Ag?ncias	459	1.731,21 D	
07/11/2019	0086	99015470	Transfer?ncia enviada	550.086.000.014.213	58.055,37 D	
			07/11 0086 14213-1 T C E PAGAMENT			
07/11/2019	0086	99015120	Transferido para Poupan?a	550.749.510.008.808	2.357,28 D	
			07/11 0749 510008808-3 BETANIA VIEIRA			
07/11/2019	0086	99015470	Transfer?ncia enviada	553.336.000.299.370	953,37 D	
			07/11 3336 CIEE CENT 00002291730000114			
07/11/2019	0086	99015470	Transfer?ncia enviada	553.689.000.011.238	1.000,00 D	
			07/11 3689 11238-0 SINDICATO S T			
07/11/2019	0086	99015470	Transfer?ncia enviada	553.689.000.011.238	500,00 D	
			07/11 3689 11238-0 SINDICATO S T			
07/11/2019	0000	13134250	Folha de Pagamento	503	85.652,80 D	
07/11/2019	0000	13134250	Folha de Pagamento	505	1.509,77 D	
07/11/2019	0000	13134166	Pagamentos Diversos	506	3.000,00 D	
07/11/2019	0000	13134250	Folha de Pagamento	508	70.924,44 D	
07/11/2019	0000	13134250	Folha de Pagamento	509	6.958.375,85 D	
07/11/2019	0000	13134250	Folha de Pagamento	510	596.237,16 D	
07/11/2019	0000	13105393	TED Transf.Eletr.Disponiv	110.701	2.117.260,84 D	
			104 4204 001409580000138 ESTADO DE GOI			
07/11/2019	0000	13105393	TED Transf.Eletr.Disponiv	110.702	40.526,07 D	
			341 6256 001283274000106 CIRCULO DE AP			
07/11/2019	0000	13105375	Impostos	110.703	6.635,44 D	
			FGTS ARRECADACAO GRF			
07/11/2019	0000	13113310	Tar DOC/TED Eletr?nico	833.111.200.220.973	2,54 D	
			Cobran?a referente 07/11/2019			
07/11/2019	0000	13113310	Tar DOC/TED Eletr?nico	833.111.200.220.974	2,54 D	
			Cobran?a referente 07/11/2019			
07/11/2019	0000	00000855	BB C Prazo Admin Soberano	77	9.937.527,02 C	0,00 C
08/11/2019	0086	99015470	Transfer?ncia enviada	551.126.000.969.522	1.875,00 D	
			08/11 1126 969522-2 CELMAR RECH			
08/11/2019	0086	99015470	Transfer?ncia enviada	553.689.000.028.645	275,00 D	
			08/11 3689 28645-1 DIONE DE OLIVE			
08/11/2019	0086	99015470	Transfer?ncia enviada	555.701.000.011.122	275,00 D	
			08/11 5701 11122-8 CARLITO SALES			
08/11/2019	0000	13134250	Folha de Pagamento	460	104.152,91 D	
08/11/2019	0000	13105393	TED Transf.Eletr.Disponiv	110.802	404,37 D	
			756 3348 001289743000196 ASSOCIACAO DO			
08/11/2019	0000	13105393	TED Transf.Eletr.Disponiv	110.803	700,00 D	
			104 0630 037161122000170 ASSOCIACAO DO			
08/11/2019	0000	13105393	TED Transf.Eletr.Disponiv	110.804	1.075,46 D	
			104 3136 004927847000177 INSTITUTO DE			
08/11/2019	0000	13105393	TED Transf.Eletr.Disponiv	110.806	1.560,32 D	
			104 2510 031710983000183 FUNDO FINANCE			
08/11/2019	0000	13105393	TED Transf.Eletr.Disponiv	110.808	825,00 D	
			341 4644 76471390106 HELOISA RODRIGUES			
08/11/2019	0000	13105393	TED Transf.Eletr.Disponiv	110.809	64,64 D	
			104 1340 025127705000103 SINDICATO DOS			
08/11/2019	0000	13105393	TED Transf.Eletr.Disponiv	110.810	746,20 D	
			104 2510 031711157000159 FUNDO PREVIDE			
08/11/2019	0000	13105393	TED Transf.Eletr.Disponiv	110.811	539,20 D	
			756 3299 005790591000161 SINDICATO DOS			
08/11/2019	0000	13105393	TED Transf.Eletr.Disponiv	110.812	320,04 D	
			237 0140 006097749000185 FUNDO DE PREV			
08/11/2019	0000	13105393	TED Transf.Eletr.Disponiv	110.813	585,36 D	
			104 0795 006324752000194 FUNDO MUNICIP			
08/11/2019	0000	13105393	TED Transf.Eletr.Disponiv	110.814	875,00 D	
			104 2490 011047849000137 ASSOCIACAO NA			
08/11/2019	0000	13105303	Pagto via Auto-Atend.BB	110.817	40,00 D	
			PREFEITURA MUN GOIANIA GO			
08/11/2019	0000	13105375	Impostos	110.818	49,20 D	
			DARE - COD BARRAS			
08/11/2019	0000	13105393	TED Transf.Eletr.Disponiv	110.828	225,00 D	

104 1394 56098839115 VALDECI JOSE CAET

08/11/2019	0000	13105 144	Transfer?ncia Agendada	8.600.000.015.057	2.934,67 D	
			07/11 0086 15057-6 TCE - FMTCE-GO			
08/11/2019	0000	13105 144	Transfer?ncia Agendada	8.600.000.015.057	4.768,03 D	
			07/11 0086 15057-6 TCE - FMTCE-GO			
08/11/2019	0000	13105 144	Transfer?ncia Agendada	49.100.000.012.532	1.800,00 D	
			07/11 0491 12532-6 VITOR GOBATO			
08/11/2019	0000	13105 144	Transfer?ncia Agendada	126.900.000.026.634	2.025,00 D	
			07/11 1269 26634-5 LARISSA SAMPAI			
08/11/2019	0000	13105 144	Transfer?ncia Agendada	145.200.000.032.049	326,89 D	
			07/11 1452 32049-8 APARECIDAPREV			
08/11/2019	0000	13105 144	Transfer?ncia Agendada	145.200.000.032.049	312,68 D	
			07/11 1452 32049-8 APARECIDAPREV			
08/11/2019	0000	13105 144	Transfer?ncia Agendada	191.200.000.001.678	875,17 D	
			07/11 1912 1678-0 MONGERAL S A S			
08/11/2019	0000	13105 144	Transfer?ncia Agendada	322.700.000.025.214	225,00 D	
			07/11 3227 25214-X CAROLINA MIRAN			
08/11/2019	0000	13105 144	Transfer?ncia Agendada	365.700.000.023.154	1.800,00 D	
			07/11 3657 23154-1 CINTHYA H CARV			
08/11/2019	0000	13105 144	Transfer?ncia Agendada	368.900.000.023.251	225,00 D	
			07/11 3689 23251-3 JOSUE PEREIRA			
08/11/2019	0000	13105 144	Transfer?ncia Agendada	368.900.000.040.548	1.800,00 D	
			07/11 3689 40548-5 WILSON FERREIR			
08/11/2019	0000	13105 144	Transfer?ncia Agendada	498.800.000.082.710	1.800,00 D	
			07/11 4988 82710-X MAURICIO BARRO			
08/11/2019	0000	13105 144	Transfer?ncia Agendada	570.100.000.011.164	1.800,00 D	
			07/11 5701 11164-3 ANA PAULA ARAU			
08/11/2019	0000	13105 144	Transfer?ncia Agendada	570.100.000.028.810	2.100,00 D	
			07/11 5701 28810-1 HELOISA H A M			
08/11/2019	0000	13105 144	Transfer?ncia Agendada	860.800.000.978.517	2.100,00 D	
			07/11 8608 978517-5 CLAUDIO ANDRE			
08/11/2019	0000	13113 310	Tar DOC/TED Eletr?nico	813.121.200.275.281	2,54 D	
			Cobrança referente 08/11/2019			
08/11/2019	0000	13113 310	Tar DOC/TED Eletr?nico	813.121.200.275.282	2,54 D	
			Cobrança referente 08/11/2019			
08/11/2019	0000	13113 310	Tar DOC/TED Eletr?nico	813.121.200.275.283	2,54 D	
			Cobrança referente 08/11/2019			
08/11/2019	0000	13113 310	Tar DOC/TED Eletr?nico	813.121.200.275.284	2,54 D	
			Cobrança referente 08/11/2019			
08/11/2019	0000	13113 310	Tar DOC/TED Eletr?nico	813.121.200.275.285	2,54 D	
			Cobrança referente 08/11/2019			
08/11/2019	0000	13113 310	Tar DOC/TED Eletr?nico	813.121.200.275.286	2,54 D	
			Cobrança referente 08/11/2019			
08/11/2019	0000	13113 310	Tar DOC/TED Eletr?nico	813.121.200.275.287	2,54 D	
			Cobrança referente 08/11/2019			
08/11/2019	0000	13113 310	Tar DOC/TED Eletr?nico	813.121.200.275.288	2,54 D	
			Cobrança referente 08/11/2019			
08/11/2019	0000	13113 310	Tar DOC/TED Eletr?nico	813.121.200.275.289	2,54 D	
			Cobrança referente 08/11/2019			
08/11/2019	0000	13113 310	Tar DOC/TED Eletr?nico	813.121.200.275.290	2,54 D	
			Cobrança referente 08/11/2019			
08/11/2019	0000	13113 310	Tar DOC/TED Eletr?nico	813.121.200.275.291	2,54 D	
			Cobrança referente 08/11/2019			
08/11/2019	0000	13113 310	Tar DOC/TED Eletr?nico	813.121.200.275.292	2,54 D	
			Cobrança referente 08/11/2019			
08/11/2019	0000	00000	855 BB C Prazo Admin Soberano	77	139.510,62 C	0,00 C
11/11/2019	0000	13105 303	Pagto via Auto-Atend.BB	111.102	208,02 D	
			PREFEITURA MUN GOIANIA GO			
11/11/2019	0000	13105 393	TED Transf.Eletr.Disponiv	111.112	7.247,75 D	
			341 7209 009814909000158 MASTER PRODUC			
11/11/2019	0000	13105 393	TED Transf.Eletr.Disponiv	111.113	675,00 D	
			104 2981 53379098191 JOSE CARLOS DA SI			
11/11/2019	0000	13105 393	TED Transf.Eletr.Disponiv	111.114	1.575,00 D	
			104 2970 00807916110 JALES BARBOSA DE			

11/11/2019	0000	13105 393 TED Transf.Eletr.Disponiv	111.115	825,00 D	
		104 2444 00733047190 POLYANE VIEIRA ME			
11/11/2019	0000	13105 144 Transfer?ncia Agendada	112.600.000.011.092	675,00 D	
		07/11 1126 11092-2 CLAUDIO MARCIO			
11/11/2019	0000	13105 144 Transfer?ncia Agendada	124.200.000.010.987	28.450,00 D	
		07/11 1242 10987-8 C DIAS - P PLA			
11/11/2019	0000	13105 144 Transfer?ncia Agendada	322.700.000.007.875	17.436,00 D	
		07/11 3227 7875-1 BRAVA FORTE CO			
11/11/2019	0000	13105 144 Transfer?ncia Agendada	348.500.000.050.817	710,80 D	
		07/11 3485 50817-9 VIDA GOIAS UTI			
11/11/2019	0000	13105 144 Transfer?ncia Agendada	368.900.000.010.696	1.575,00 D	
		07/11 3689 10696-8 NELSON MENDES			
11/11/2019	0000	13105 144 Transfer?ncia Agendada	368.900.000.010.836	675,00 D	
		07/11 3689 10836-7 LUCIANO DA SIL			
11/11/2019	0000	13105 144 Transfer?ncia Agendada	368.900.000.026.983	825,00 D	
		07/11 3689 26983-2 LUIS CARLOS G			
11/11/2019	0000	13105 144 Transfer?ncia Agendada	453.600.000.020.956	33.280,00 D	
		07/11 4536 20956-2 SAVIO S T O 02			
11/11/2019	0000	13105 144 Transfer?ncia Agendada	570.100.000.011.122	825,00 D	
		07/11 5701 11122-8 CARLITO SALES			
11/11/2019	0000	13105 144 Transfer?ncia Agendada	570.100.000.331.508	1.575,00 D	
		07/11 5701 331508-8 MARCELO M MOUR			
11/11/2019	0000	13113 310 Tar DOC/TED Eletr?nico	893.151.100.033.053	2,54 D	
		Cobrança referente 11/11/2019			
11/11/2019	0000	13113 310 Tar DOC/TED Eletr?nico	893.151.100.033.054	2,54 D	
		Cobrança referente 11/11/2019			
11/11/2019	0000	13113 310 Tar DOC/TED Eletr?nico	893.151.100.033.055	2,54 D	
		Cobrança referente 11/11/2019			
11/11/2019	0000	13113 310 Tar DOC/TED Eletr?nico	893.151.100.033.056	2,54 D	
		Cobrança referente 11/11/2019			
11/11/2019	0000	00000 855 BB C Prazo Admin	77	96.567,73 C	0,00 C
		Soberano			
12/11/2019	0000	13134 250 Folha de Pagamento	220	7.161,99 D	
12/11/2019	0000	13105 109 Pagamento de Boleto	111.201	2.138,92 D	
		ITAU UNIBANCO S.A.			
12/11/2019	0000	00000 855 BB C Prazo Admin	77	9.300,91 C	0,00 C
		Soberano			
13/11/2019	0000	13105 393 TED Transf.Eletr.Disponiv	111.301	675,00 D	
		104 1298 36209309615 EDMARIO DE CASTRO			
13/11/2019	0000	13105 393 TED Transf.Eletr.Disponiv	111.302	675,00 D	
		104 2234 16642287134 ELCIENE SPENCIERI			
13/11/2019	0000	13105 393 TED Transf.Eletr.Disponiv	111.303	675,00 D	
		104 2234 00438283104 GISELE GABRIEL GO			
13/11/2019	0000	13105 393 TED Transf.Eletr.Disponiv	111.304	675,00 D	
		104 2079 57633630191 JAVIER HUGO CALVO			
13/11/2019	0000	13105 144 Transfer?ncia Agendada	51.500.000.005.399	675,00 D	
		07/11 0515 5399-6 VIVIANE BRUM S			
13/11/2019	0000	13105 144 Transfer?ncia Agendada	161.000.000.038.275	450,00 D	
		08/11 1610 38275-2 JONAS R CERQUE			
13/11/2019	0000	13105 144 Transfer?ncia Agendada	368.900.000.010.717	675,00 D	
		07/11 3689 10717-4 MAURO MENDES D			
13/11/2019	0000	13105 144 Transfer?ncia Agendada	368.900.000.010.814	675,00 D	
		07/11 3689 10814-6 MARCIA MARIA S			
13/11/2019	0000	13105 144 Transfer?ncia Agendada	368.900.000.010.977	675,00 D	
		07/11 3689 10977-0 GEOVANNI LAURI			
13/11/2019	0000	13105 144 Transfer?ncia Agendada	368.900.000.011.173	550,00 D	
		07/11 3689 11173-2 ALEXANDRE ALFA			
13/11/2019	0000	13105 144 Transfer?ncia Agendada	368.900.000.011.355	675,00 D	
		07/11 3689 11355-7 LILIANE MORAES			
13/11/2019	0000	13105 144 Transfer?ncia Agendada	368.900.000.023.251	450,00 D	
		08/11 3689 23251-3 JOSUE PEREIRA			
13/11/2019	0000	13105 144 Transfer?ncia Agendada	368.900.000.088.080	450,00 D	
		08/11 3689 88080-9 THIAGO COSTA C			
13/11/2019	0000	13105 144 Transfer?ncia Agendada	570.100.000.010.643	450,00 D	
		08/11 5701 10643-7 RICARDO SOUZA			

13/11/2019	0000	13105 144 Transfer?ncia Agendada	570.100.000.332.743	675,00 D	
		07/11 5701 332743-4 MAVIA L M BOTE			
13/11/2019	0000	13105 144 Transfer?ncia Agendada	861.700.000.501.611	675,00 D	
		07/11 8617 501611-8 SERGIO M C MES			
13/11/2019	0000	13113 310 Tar DOC/TED Eletr?nico	813.171.200.325.648	2,54 D	
		Cobrança referente 13/11/2019			
13/11/2019	0000	13113 310 Tar DOC/TED Eletr?nico	813.171.200.325.649	2,54 D	
		Cobrança referente 13/11/2019			
13/11/2019	0000	13113 310 Tar DOC/TED Eletr?nico	813.171.200.325.650	2,54 D	
		Cobrança referente 13/11/2019			
13/11/2019	0000	13113 310 Tar DOC/TED Eletr?nico	813.171.200.325.651	2,54 D	
		Cobrança referente 13/11/2019			
13/11/2019	0000	00000 855 BB C Prazo Admin	77	9.785,16 C	0,00 C
		Soberano			
18/11/2019	0000	14175 976 TED-Cr?dito em Conta	7.749.545	907.585,01 C	
		104 4204 1409655000180 CONTA GRAFICA			
18/11/2019	0000	14175 976 TED-Cr?dito em Conta	34.032.480	1.081.888,89 C	
		104 4204 1409655000180 CONTA GRAFICA			
18/11/2019	0000	14175 976 TED-Cr?dito em Conta	34.071.622	2.000.000,00 C	
		104 4204 1409655000180 CONTA GRAFICA			
18/11/2019	0086	99015 470 Transfer?ncia enviada	551.610.000.038.275	2.025,00 D	
		18/11 1610 38275-2 JONAS R CERQUE			
18/11/2019	0086	99015 470 Transfer?ncia enviada	551.841.000.049.550	2.025,00 D	
		18/11 1841 49550-6 WALTER ARAUJO			
18/11/2019	0086	99015 470 Transfer?ncia enviada	553.483.000.115.774	235,00 D	
		18/11 3483 115774-4 TOALHEIRO A S			
18/11/2019	0086	99015 470 Transfer?ncia enviada	553.689.000.010.977	2.025,00 D	
		18/11 3689 10977-0 GEOVANNI LAURI			
18/11/2019	0086	99015 470 Transfer?ncia enviada	553.689.000.023.251	2.025,00 D	
		18/11 3689 23251-3 JOSUE PEREIRA			
18/11/2019	0086	99015 470 Transfer?ncia enviada	553.689.000.033.317	2.025,00 D	
		18/11 3689 33317-4 DANIEL MENEZES			
18/11/2019	0086	99015 470 Transfer?ncia enviada	553.689.000.043.899	2.025,00 D	
		18/11 3689 43899-5 WALDIR ARAUJO			
18/11/2019	0086	99015 470 Transfer?ncia enviada	553.689.000.088.080	2.025,00 D	
		18/11 3689 88080-9 THIAGO COSTA C			
18/11/2019	0086	99015 470 Transfer?ncia enviada	553.689.000.201.010	2.025,00 D	
		18/11 3689 201010-0 RAQUEL ALMEIDA			
18/11/2019	0000	13134 250 Folha de Pagamento	231	4.695,66 D	
18/11/2019	0000	13105 109 Pagamento de Boleto	111.801	6.000,00 D	
		BANCO BRADESCO S.A.			
18/11/2019	0000	13105 109 Pagamento de Boleto	111.802	404,60 D	
		BANCO BRADESCO S.A.			
18/11/2019	0000	13105 393 TED Transf.Eletr.Disponiv	111.803	2.025,00 D	
		104 2981 53379098191 JOSE CARLOS DA SI			
18/11/2019	0000	13113 310 Tar DOC/TED Eletr?nico	883.221.200.210.462	2,54 D	
		Cobrança referente 18/11/2019			
18/11/2019	0000	00000 345 BB C Prazo Admin	77	3.959.911,10 D	0,00 C
		Soberano			
19/11/2019	0000	13134 211 Pagamentos Diversos	369	140.842,86 D	
19/11/2019	0000	13134 211 Pagamentos Diversos	370	321.568,34 D	
19/11/2019	0000	13134 438 Pagamentos Diversos	373	120.081,47 D	
19/11/2019	0000	13134 438 Pagamentos Diversos	374	263.272,45 D	
19/11/2019	0000	13105 393 TED Transf.Eletr.Disponiv	111.901	26.309,45 D	
		104 4204 001246693000160 INSTITUTO DE			
19/11/2019	0000	13105 393 TED Transf.Eletr.Disponiv	111.902	43.464,20 D	
		104 4204 001246693000160 INSTITUTO DE			
19/11/2019	0000	13113 310 Tar DOC/TED Eletr?nico	833.231.200.208.247	2,54 D	
		Cobrança referente 19/11/2019			
19/11/2019	0000	13113 310 Tar DOC/TED Eletr?nico	833.231.200.208.248	2,54 D	
		Cobrança referente 19/11/2019			
19/11/2019	0000	00000 855 BB C Prazo Admin	77	915.543,85 C	0,00 C
		Soberano			
20/11/2019	0000	13105 196 INSS Arrecada??o	112.001	907.585,01 D	

GPS- Ident.: 2291730000114 - 10/2019

20/11/2019	0000	13105 393 TED Transf.Eletr.Disponiv	112.002	47.388,81 D	
		025 0001 017167412000113 FINANCEIRA AL			
20/11/2019	0000	13105 393 TED Transf.Eletr.Disponiv	112.003	110.023,25 D	
		070 0027 033136888000143 BRB CREDITO F			
20/11/2019	0000	13105 393 TED Transf.Eletr.Disponiv	112.004	9.882,10 D	
		756 1004 009552111000185 COOPERATIVA D			
20/11/2019	0000	13113 310 Tar DOC/TED Eletr?nico	823.241.200.065.631	2,54 D	
		Cobrança referente 20/11/2019			
20/11/2019	0000	13113 310 Tar DOC/TED Eletr?nico	823.241.200.065.632	2,54 D	
		Cobrança referente 20/11/2019			
20/11/2019	0000	13113 310 Tar DOC/TED Eletr?nico	823.241.200.065.633	2,54 D	
		Cobrança referente 20/11/2019			
20/11/2019	0000	00000 855 BB C Prazo Admin Soberano	77	1.074.886,79 C	0,00 C
21/11/2019	0086	99015 470 Transfer?ncia enviada	550.324.000.053.560	2.780,50 D	
		21/11 0324 53560-5 COMPETEC INSTA			
21/11/2019	0086	99015 470 Transfer?ncia enviada	551.242.000.010.987	900,00 D	
		21/11 1242 10987-8 C DIAS - P PLA			
21/11/2019	0086	99015 470 Transfer?ncia enviada	551.242.000.010.987	50,00 D	
		21/11 1242 10987-8 C DIAS - P PLA			
21/11/2019	0086	99015 470 Transfer?ncia enviada	553.689.000.045.298	4.990,00 D	
		21/11 3689 45298-X FERNANDO LOBO			
21/11/2019	0000	13134 250 Folha de Pagamento	240	1.000,03 D	
21/11/2019	0000	13105 363 Pagto conta telefone	112.101	2.893,79 D	
		BRASIL TELECOM (GO)/(TO)			
21/11/2019	0000	13105 393 TED Transf.Eletr.Disponiv	112.102	2.950,00 D	
		237 2147 009214319000194 APAR CONSTRUC			
21/11/2019	0000	13105 393 TED Transf.Eletr.Disponiv	112.103	1.080,00 D	
		237 2147 009214319000194 APAR CONSTRUC			
21/11/2019	0000	13113 310 Tar DOC/TED Eletr?nico	833.251.200.136.220	2,54 D	
		Cobrança referente 21/11/2019			
21/11/2019	0000	13113 310 Tar DOC/TED Eletr?nico	833.251.200.136.221	2,54 D	
		Cobrança referente 21/11/2019			
21/11/2019	0000	00000 855 BB C Prazo Admin Soberano	77	16.649,40 C	0,00 C
22/11/2019	0086	99015 470 Transfer?ncia enviada	550.324.000.053.560	2.466,50 D	
		22/11 0324 53560-5 COMPETEC INSTA			
22/11/2019	0000	13105 393 TED Transf.Eletr.Disponiv	112.201	4.432,99 D	
		237 2147 009214319000194 APAR CONSTRUC			
22/11/2019	0000	13105 109 Pagamento de Boleto	112.202	1.341,00 D	
		ASUKA			
22/11/2019	0000	13105 303 Pagto via Auto-Atend.BB	112.203	11,00 D	
		PREFEITURA MUN GOIANIA GO			
22/11/2019	0000	13105 109 Pagamento de Boleto	112.204	2.252,97 D	
		ECT DEGER - DR 72 SPM			
22/11/2019	0000	13105 393 TED Transf.Eletr.Disponiv	112.205	206,25 D	
		756 3348 001289743000196 ASSOCIACAO DO			
22/11/2019	0000	13113 310 Tar DOC/TED Eletr?nico	833.261.200.396.504	2,54 D	
		Cobrança referente 22/11/2019			
22/11/2019	0000	13113 310 Tar DOC/TED Eletr?nico	833.261.200.396.505	2,54 D	
		Cobrança referente 22/11/2019			
22/11/2019	0000	00000 855 BB C Prazo Admin Soberano	77	10.715,79 C	0,00 C
27/11/2019	0000	13105 303 Pagto via Auto-Atend.BB	112.701	21,60 D	
		PREFEITURA MUN GOIANIA GO			
27/11/2019	0000	13105 393 TED Transf.Eletr.Disponiv	112.702	6.170,00 D	
		237 3396 002195059000108 G E S IMAGENS			
27/11/2019	0000	13105 393 TED Transf.Eletr.Disponiv	112.703	1.058,40 D	
		756 3062 020771562000146 LOCALIZA GOIA			
27/11/2019	0000	13105 393 TED Transf.Eletr.Disponiv	112.704	900,00 D	
		104 1340 001015676000111 CONSELHO REGI			
27/11/2019	0000	13113 310 Tar DOC/TED Eletr?nico	823.311.200.487.239	2,54 D	
		Cobrança referente 27/11/2019			
27/11/2019	0000	13113 310 Tar DOC/TED Eletr?nico	823.311.200.487.240	2,54 D	

				Cobrança referente 27/11/2019			
27/11/2019	0000	13113 310	Tar DOC/TED Eletr?nico	823.311.200.487.241		2,54 D	
				Cobrança referente 27/11/2019			
27/11/2019	0000	00000	855 BB C Prazo Admin Soberano	77		8.157,62 C	0,00 C
28/11/2019	0000	13105 363	Pagto conta telefone	112.801		3.176,91 D	
			cLARO CO DDD 61 A 69				
28/11/2019	0000	13105 393	TED Transf.Eletr.Disponiv	112.802		10.500,00 D	
			104 0904 037161122000170 ASSOCIACAO DO				
28/11/2019	0000	13105 363	Pagto conta telefone	112.805		1.021,92 D	
			cLARO CO DDD 61 A 69				
28/11/2019	0000	13105 144	Transfer?ncia Agendada	291.200.000.033.360		825,00 D	
			27/11 2912 33360-3 RAQUEL LUZ DE				
28/11/2019	0000	13105 144	Transfer?ncia Agendada	365.900.000.049.923		825,00 D	
			27/11 3659 49923-4 IDELFONSO BENT				
28/11/2019	0000	13105 144	Transfer?ncia Agendada	368.900.000.011.121		825,00 D	
			27/11 3689 11121-X CARLOS ALBERTO				
28/11/2019	0000	13105 144	Transfer?ncia Agendada	368.900.000.011.735		825,00 D	
			27/11 3689 11735-8 IGOR DE BRITTO				
28/11/2019	0000	13105 144	Transfer?ncia Agendada	368.900.000.025.894		825,00 D	
			27/11 3689 25894-6 FERNANDO ANTON				
28/11/2019	0000	13105 144	Transfer?ncia Agendada	368.900.000.029.417		825,00 D	
			27/11 3689 29417-9 PAULO HENRIQUE				
28/11/2019	0000	13105 144	Transfer?ncia Agendada	368.900.000.030.777		825,00 D	
			27/11 3689 30777-7 GLEISSON HUMBE				
28/11/2019	0000	13105 144	Transfer?ncia Agendada	861.700.000.011.072		825,00 D	
			27/11 8617 11072-8 DEMIS PATRICIO				
28/11/2019	0000	13113 310	Tar DOC/TED Eletr?nico	843.321.200.530.826		2,54 D	
				Cobrança referente 28/11/2019			
28/11/2019	0000	00000	855 BB C Prazo Admin Soberano	77		21.301,37 C	0,00 C
29/11/2019	0086	99015 470	Transfer?ncia enviada	550.086.000.407.030		10.200,00 D	
			29/11 0086 SERVICO A 00002291730000114				
29/11/2019	0086	99015 470	Transfer?ncia enviada	550.086.028.370.460		380,16 D	
			29/11 0086 28370460-8 TCE LICIT				
29/11/2019	0086	99015 470	Transfer?ncia enviada	551.222.000.058.805		15.661,03 D	
			29/11 1222 58805-9 VISUAL SISTEMA				
29/11/2019	0086	99015 470	Transfer?ncia enviada	553.125.000.075.669		272.245,82 D	
			29/11 3125 LIDERANCA 00002291730000114				
29/11/2019	0086	99015 470	Transfer?ncia enviada	553.382.000.118.170		22.524,72 D	
			29/11 3382 118170-X MODULO ENGENHA				
29/11/2019	0086	99015 470	Transfer?ncia enviada	554.988.000.082.710		3.027,14 D	
			29/11 4988 82710-X MAURICIO BARRO				
29/11/2019	0000	13105 109	Pagamento de Boleto	112.901		1.424,86 D	
			GASBALL ARMAZENADORA E DISTRIBUIDORA L				
29/11/2019	0000	13105 375	Impostos	112.902		888,59 D	
			DARE - COD BARRAS				
29/11/2019	0000	13105 375	Impostos	112.906		2.395,79 D	
			DARE - COD BARRAS				
29/11/2019	0000	13105 375	Impostos	112.907		665,32 D	
			DARE - COD BARRAS				
29/11/2019	0000	13105 303	Pagto via Auto-Atend.BB	112.909		737,68 D	
			PREFEITURA MUN GOIANIA GO				
29/11/2019	0000	13105 393	TED Transf.Eletr.Disponiv	112.911		13.838,81 D	
			341 0654 011162311000173 R7 FACILITIES				
29/11/2019	0000	13105 303	Pagto via Auto-Atend.BB	112.912		162,50 D	
			PREFEITURA MUN GOIANIA GO				
29/11/2019	0000	13105 303	Pagto via Auto-Atend.BB	112.913		3,12 D	
			PREFEITURA MUN GOIANIA GO				
29/11/2019	0000	13105 303	Pagto via Auto-Atend.BB	112.914		11.100,92 D	
			PREFEITURA MUN GOIANIA GO				
29/11/2019	0000	13105 375	Impostos	112.915		399,62 D	
			DARE - COD BARRAS				
29/11/2019	0000	13105 393	TED Transf.Eletr.Disponiv	112.917		59.899,56 D	
			341 4433 001884133000130 PASSWORD INFO				

29/11/2019	0000	13105 303 Pagto via Auto-Atend.BB PREFEITURA MUN GOIANIA GO	112.918	344,63 D
29/11/2019	0000	13105 303 Pagto via Auto-Atend.BB PREFEITURA MUN GOIANIA GO	112.919	233,43 D
29/11/2019	0000	13105 393 TED Transf.Eletr.Disponiv 756 3064 021709477000110 OUROE SERVICO	112.920	10.811,36 D
29/11/2019	0000	13105 303 Pagto via Auto-Atend.BB PREFEITURA MUN GOIANIA GO	112.921	220,64 D
29/11/2019	0000	13105 375 Impostos DARE - COD BARRAS	112.923	156,00 D
29/11/2019	0000	13105 375 Impostos DARE - COD BARRAS	112.924	177,04 D
29/11/2019	0000	13105 303 Pagto via Auto-Atend.BB PREFEITURA MUN GOIANIA GO	112.925	10.540,00 D
29/11/2019	0000	13105 196 INSS Arrecada??o GPS- Ident.: 1569755000174 - 11/2019	112.926	4.395,85 D
29/11/2019	0000	13105 196 INSS Arrecada??o GPS- Ident.: 3143181000101 - 11/2019	112.929	4.879,01 D
29/11/2019	0000	13105 303 Pagto via Auto-Atend.BB PREFEITURA MUN GOIANIA GO	112.932	24,44 D
29/11/2019	0000	13105 303 Pagto via Auto-Atend.BB PREFEITURA MUN GOIANIA GO	112.933	1.222,44 D
29/11/2019	0000	13105 303 Pagto via Auto-Atend.BB PREFEITURA MUN GOIANIA GO	112.936	24,34 D
29/11/2019	0000	13105 303 Pagto via Auto-Atend.BB PREFEITURA MUN GOIANIA GO	112.938	2.217,73 D
29/11/2019	0000	13105 393 TED Transf.Eletr.Disponiv 237 2147 009214319000194 APAR CONSTRUC	112.939	15.814,56 D
29/11/2019	0000	13105 196 INSS Arrecada??o GPS- Ident.: 482840000138 - 11/2019	112.940	24.422,01 D
29/11/2019	0000	13105 303 Pagto via Auto-Atend.BB PREFEITURA MUN GOIANIA GO	112.941	233,68 D
29/11/2019	0000	13105 375 Impostos DARE - COD BARRAS	112.942	25.296,00 D
29/11/2019	0000	13105 303 Pagto via Auto-Atend.BB PREFEITURA MUN GOIANIA GO	112.944	7.985,97 D
29/11/2019	0000	13105 303 Pagto via Auto-Atend.BB PREFEITURA MUN GOIANIA GO	112.945	1.998,12 D
29/11/2019	0000	13105 196 INSS Arrecada??o GPS- Ident.: 3143181000101 - 11/2019	112.947	17.569,12 D
29/11/2019	0000	13105 109 Pagamento de Boleto BANCO BRADESCO S.A.	112.949	404,60 D
29/11/2019	0000	13105 375 Impostos DARE - COD BARRAS	112.951	2.220,18 D
29/11/2019	0000	13105 393 TED Transf.Eletr.Disponiv 104 1575 02359549189 JULIETE FERREIRA	112.952	1.925,00 D
29/11/2019	0000	13105 393 TED Transf.Eletr.Disponiv 756 3064 021709477000110 OUROE SERVICO	112.953	16.887,11 D
29/11/2019	0000	13105 303 Pagto via Auto-Atend.BB PREFEITURA MUN GOIANIA GO	112.955	28,08 D
29/11/2019	0000	13105 303 Pagto via Auto-Atend.BB PREFEITURA MUN GOIANIA GO	112.956	621,27 D
29/11/2019	0000	13105 196 INSS Arrecada??o GPS- Ident.: 5926726000173 - 11/2019	112.958	413,84 D
29/11/2019	0000	13105 303 Pagto via Auto-Atend.BB PREFEITURA MUN GOIANIA GO	112.959	709,44 D
29/11/2019	0000	13105 393 TED Transf.Eletr.Disponiv 341 5440 019354200000170 TECNO - IT TE	112.960	491.164,00 D
29/11/2019	0000	13105 109 Pagamento de Boleto BANCO DO BRASIL S/A - BRASILIA	112.961	462,38 D
29/11/2019	0000	13105 109 Pagamento de Boleto BANCO DO BRASIL S/A - BRASILIA	112.962	4.439,92 D
29/11/2019	0000	13105 109 Pagamento de Boleto BANCO DO BRASIL S/A - BRASILIA	112.963	464,36 D
29/11/2019	0000	13105 109 Pagamento de Boleto	112.964	4.435,09 D

BANCO DO BRASIL S/A - BRASILIA

29/11/2019	0000	13105 303	Pago via Auto-Atend.BB	112.965	116,60 D	
PREFEITURA MUN GOIANIA GO						
29/11/2019	0000	13105 144	Transfer?ncia Agendada	27.000.000.065.359	48.998,00 D	
27/11 0270 65359-4 DOUGLAS S DE A						
29/11/2019	0000	13105 144	Transfer?ncia Agendada	123.100.000.133.676	34.200,00 D	
27/11 1231 133676-2 DALETH VEICULO						
29/11/2019	0000	13105 144	Transfer?ncia Agendada	124.200.000.046.878	6.377,18 D	
27/11 1242 46878-9 IMPAR COMERCIO						
29/11/2019	0000	13105 144	Transfer?ncia Agendada	124.200.000.116.815	33.168,72 D	
27/11 1242 116815-0 EMPRESA DE CON						
29/11/2019	0000	13105 144	Transfer?ncia Agendada	161.000.000.128.018	2.480,00 D	
27/11 1610 128018-X SARAIVA DISTRI						
29/11/2019	0000	13105 144	Transfer?ncia Agendada	161.000.000.128.018	0,20 D	
27/11 1610 128018-X SARAIVA DISTRI						
29/11/2019	0000	13105 144	Transfer?ncia Agendada	161.000.000.128.018	394,90 D	
27/11 1610 128018-X SARAIVA DISTRI						
29/11/2019	0000	13105 144	Transfer?ncia Agendada	259.100.000.104.444	65,00 D	
27/11 2591 104444-3 TRIVALE ADMINI						
29/11/2019	0000	13105 144	Transfer?ncia Agendada	259.100.000.104.444	5.220,77 D	
27/11 2591 104444-3 TRIVALE ADMINI						
29/11/2019	0000	13105 144	Transfer?ncia Agendada	259.100.000.104.444	8.039,92 D	
27/11 2591 104444-3 TRIVALE ADMINI						
29/11/2019	0000	13105 144	Transfer?ncia Agendada	259.100.000.104.444	28.960,40 D	
27/11 2591 104444-3 TRIVALE ADMINI						
29/11/2019	0000	13105 144	Transfer?ncia Agendada	331.100.000.023.879	152,88 D	
27/11 3311 23879-1 DIGISEC - CERT						
29/11/2019	0000	13105 144	Transfer?ncia Agendada	331.100.000.023.879	1.375,92 D	
27/11 3311 23879-1 DIGISEC - CERT						
29/11/2019	0000	13105 144	Transfer?ncia Agendada	334.700.000.452.239	131.768,42 D	
27/11 3347 452239-7 CAST INFORMATI						
29/11/2019	0000	13105 144	Transfer?ncia Agendada	334.700.000.452.239	36.592,58 D	
27/11 3347 452239-7 CAST INFORMATI						
29/11/2019	0000	13105 144	Transfer?ncia Agendada	338.200.000.118.170	2.931,50 D	
27/11 3382 118170-X MODULO ENGENHA						
29/11/2019	0000	13105 144	Transfer?ncia Agendada	347.800.000.053.941	12.873,33 D	
27/11 3478 53941-4 EVOLUE SERVICO						
29/11/2019	0000	13105 144	Transfer?ncia Agendada	357.200.000.004.975	4.200,00 D	
27/11 3572 4975-1 QMS DO BRASIL						
29/11/2019	0000	13105 144	Transfer?ncia Agendada	368.900.000.185.582	5.684,63 D	
27/11 3689 185582-4 PRODUcoes MUSI						
29/11/2019	0000	13105 144	Transfer?ncia Agendada	419.800.000.023.220	1.925,00 D	
27/11 4198 23220-3 LUZIA MOREIRA						
29/11/2019	0000	13113 310	Tar DOC/TED Eletr?nico	823.331.200.261.352	2,54 D	
Cobrança referente 29/11/2019						
29/11/2019	0000	13113 310	Tar DOC/TED Eletr?nico	823.331.200.261.353	2,54 D	
Cobrança referente 29/11/2019						
29/11/2019	0000	13113 310	Tar DOC/TED Eletr?nico	823.331.200.261.354	2,54 D	
Cobrança referente 29/11/2019						
29/11/2019	0000	13113 310	Tar DOC/TED Eletr?nico	823.331.200.261.355	2,54 D	
Cobrança referente 29/11/2019						
29/11/2019	0000	13113 310	Tar DOC/TED Eletr?nico	823.331.200.261.356	2,54 D	
Cobrança referente 29/11/2019						
29/11/2019	0000	13113 310	Tar DOC/TED Eletr?nico	823.331.200.261.357	2,54 D	
Cobrança referente 29/11/2019						
29/11/2019	0000	13113 310	Tar DOC/TED Eletr?nico	823.331.200.261.358	2,54 D	
Cobrança referente 29/11/2019						
29/11/2019	0000	00000	855 BB C Prazo Admin	77	1.433.841,01	0,00 C
Soberano						
30/11/2019	0000	00000	999 S A L D O			0,00 C

Transação efetuada com sucesso por: J8734795 MOAB NOGUEIRA FRANCO.

Serviço de Atendimento ao Consumidor - SAC 0800 729 0722

Ouvidoria BB 0800 729 5678
Para deficientes auditivos 0800 729 0088



Extrato investimentos financeiros - mensal

G33702081608285814
02/12/2019 08:23:02

Cliente	
Agência	86-8
Conta	14212-3 T C E CONTA MOVIMENTO
Mês/ano referência	NOVEMBRO/2019

S PUBLICO SOBERANO - CNPJS PUBLICO SOBERANO								
Data	Histórico	Valor	Valor IR	Prej. Comp.	Valor IOF	Quantidade cotas	Valor cota	Saldo cotas
31/10/2019	SALDO ANTERIOR	9.856.483,78				4.024.961,340351		
01/11/2019	RESGATE	5.000,00				2.041,521806	2,449153365	4.022.919,818545
	Aplicação 05/09/2019	5.000,00				2.041,521806		
04/11/2019	RESGATE	214.469,39				87.557,295205	2,449474821	3.935.362,523340
	Aplicação 05/09/2019	214.469,39				87.557,295205		
05/11/2019	RESGATE	10.005,08				4.084,049536	2,449793988	3.931.278,473804
	Aplicação 05/09/2019	10.005,08				4.084,049536		
06/11/2019	APLICAÇÃO	9.975.228,32				4.071.334,393809	2,450112753	8.002.612,867613
07/11/2019	RESGATE	9.937.527,02				4.055.424,465208	2,450428335	3.947.188,402405
	Aplicação 05/09/2019	2.106.217,05				859.530,156368		
	Aplicação 13/09/2019	1.080.405,46				440.904,735603		
	Aplicação 18/09/2019	904.930,99				369.295,022758		
	Aplicação 20/09/2019	1.103.508,04				450.332,712695		
	Aplicação 07/10/2019	2.160.705,95				881.766,636352		
	Aplicação 15/10/2019	1.077.033,28				439.528,579386		
	Aplicação 18/10/2019	1.200.515,40				489.920,630642		
	Aplicação 06/11/2019	304.210,85				124.145,991404		
08/11/2019	RESGATE	139.510,62				56.925,838579	2,450743344	3.890.262,563826
	Aplicação 06/11/2019	139.510,62				56.925,838579		
11/11/2019	RESGATE	96.567,73				39.398,278843	2,451064687	3.850.864,284983
	Aplicação 06/11/2019	96.567,73				39.398,278843		
12/11/2019	RESGATE	9.300,91				3.794,154319	2,451378942	3.847.070,130664
	Aplicação 06/11/2019	9.300,91				3.794,154319		
13/11/2019	RESGATE	9.785,16				3.991,173364	2,451700066	3.843.078,957300
	Aplicação 06/11/2019	9.785,16				3.991,173364		
18/11/2019	APLICAÇÃO	3.959.911,10				1.614.756,105984	2,452327683	5.457.835,063284
19/11/2019	RESGATE	915.543,85				373.288,004062	2,452647393	5.084.547,059222
	Aplicação 06/11/2019	915.543,85				373.288,004062		
20/11/2019	RESGATE	1.074.886,79				438.199,665844	2,452961227	4.646.347,393378
	Aplicação 06/11/2019	1.074.886,79				438.199,665844		
21/11/2019	RESGATE	16.649,40				6.786,598554	2,453276095	4.639.560,794824
	Aplicação 06/11/2019	16.649,40				6.786,598554		
22/11/2019	RESGATE	10.715,79				4.367,384134	2,453594571	4.635.193,410690
	Aplicação 06/11/2019	10.715,79				4.367,384134		
27/11/2019	RESGATE	8.157,62				3.323,466188	2,454551826	4.631.869,944502
	Aplicação 06/11/2019	8.157,62				3.323,466188		
28/11/2019	RESGATE	21.301,37				8.677,194699	2,454868277	4.623.192,749803
	Aplicação 06/11/2019	21.301,37				8.677,194699		
29/11/2019	RESGATE	1.433.841,01				584.003,751558	2,455191437	4.039.188,998245
	Aplicação 06/11/2019	1.433.841,01				584.003,751558		
29/11/2019	SALDO ATUAL	9.916.982,24				4.039.188,998245		4.039.188,998245

Resumo do mês	
SALDO ANTERIOR	9.856.483,78
APLICAÇÕES (+)	13.935.139,42
RESGATES (-)	13.903.261,74
RENDIMENTO BRUTO (+)	28.620,78
IMPOSTO DE RENDA (-)	0,00
IOF (-)	0,00
RENDIMENTO LÍQUIDO	28.620,78
SALDO ATUAL =	9.916.982,24

Valor da Cota	
31/10/2019	2,448839366

29/11/2019

2,455191437

Rentabilidade	
No mês	0,2593
No ano	4,1020
Últimos 12 meses	4,4897

Transação efetuada com sucesso por: J8734795 MOAB NOGUEIRA FRANCO.

Serviço de Atendimento ao Consumidor - SAC 0800 729 0722

Ouvidoria BB 0800 729 5678

Para deficientes auditivos 0800 729 0088



Cliente - Conta atual

Agência 86-8
Conta corrente 14212-3 T C E CONTA MOVIMENTO
Período do extrato 12 / 2019

Lançamentos

Dt. balancete	Dt. movimento	Ag. origem	Lote Histórico	Documento	Valor R\$	Saldo
29/11/2019		0000	00000 000 Saldo Anterior			0,00 C
02/12/2019		0000	13105 362 Pagamento conta luz CELG	120.201	63.432,69 D	
02/12/2019		0000	13105 361 Pgto conta ?gua SANEAMENTO DE GOIAS SA	120.202	30.981,70 D	
02/12/2019		0000	00000 855 BB C Prazo Admin Soberano	77	94.414,39 C	0,00 C
03/12/2019		0000	14175 976 TED-Cr?dito em Conta 104 4204 1409655000180 CONTA GRAFICA	33.808.521	4.787.578,42 C	
03/12/2019		0086	99015 470 Transfer?ncia enviada 03/12 0086 14213-1 T C E PAGAMENT	550.086.000.014.213	58.055,37 D	
03/12/2019		0086	99015 470 Transfer?ncia enviada 03/12 0086 14213-1 T C E PAGAMENT	550.086.000.014.213	29.030,68 D	
03/12/2019		0000	13105 393 TED Transf.Eletr?Disponiv 104 4204 018867930000102 FUNDO FINANCE	120.302	4.787.578,42 D	
03/12/2019		0000	13105 144 Transfer?ncia Agendada 27/11 5197 5102-0 CARLOS G S ROD	519.700.000.005.102	2.250,00 D	
03/12/2019		0000	13113 310 Tar DOC/TED Eletr?nico Cobrança referente 03/12/2019	813.371.200.151.005	2,54 D	
03/12/2019		0000	00000 855 BB C Prazo Admin Soberano	77	89.338,59 C	0,00 C
04/12/2019		0000	14175 983 TED Devolvida AG OU CNT DEST DO CRED INVAL	600.007	16.167,19 C	
04/12/2019		0000	14175 976 TED-Cr?dito em Conta 104 4204 1409655000180 CONTA GRAFICA	5.003.346	13.270,88 C	
04/12/2019		0000	14175 976 TED-Cr?dito em Conta 104 4204 1409655000180 CONTA GRAFICA	5.042.686	692.274,11 C	
04/12/2019		0000	14175 976 TED-Cr?dito em Conta 104 4204 1409655000180 CONTA GRAFICA	34.320.367	13.809.901,83 C	
04/12/2019		0086	99015 470 Transfer?ncia enviada 04/12 0086 14211-5 T C E FUNDO RO	550.086.000.014.211	462,00 D	
04/12/2019		0086	99015 470 Transfer?ncia enviada 04/12 0086 14211-5 T C E FUNDO RO	550.086.000.014.211	470,72 D	
04/12/2019		0086	99015 470 Transfer?ncia enviada 04/12 0086 14211-5 T C E FUNDO RO	550.086.000.014.211	400,00 D	
04/12/2019		0086	99015 470 Transfer?ncia enviada 04/12 0086 14211-5 T C E FUNDO RO	550.086.000.014.211	580,00 D	
04/12/2019		0086	99015 470 Transfer?ncia enviada 04/12 0086 14211-5 T C E FUNDO RO	550.086.000.014.211	275,00 D	
04/12/2019		0086	99015 470 Transfer?ncia enviada 04/12 0086 14211-5 T C E FUNDO RO	550.086.000.014.211	780,00 D	
04/12/2019		0086	99015 470 Transfer?ncia enviada 04/12 0086 14211-5 T C E FUNDO RO	550.086.000.014.211	1.980,00 D	
04/12/2019		0086	99015 470 Transfer?ncia enviada 04/12 0086 14211-5 T C E FUNDO RO	550.086.000.014.211	115,00 D	
04/12/2019		0086	99015 470 Transfer?ncia enviada 04/12 0086 14211-5 T C E FUNDO RO	550.086.000.014.211	180,00 D	
04/12/2019		0086	99015 470 Transfer?ncia enviada 04/12 0086 14211-5 T C E FUNDO RO	550.086.000.014.211	198,00 D	

04/12/2019	0086	99015 470 Transfer?ncia enviada	550.086.000.014.211	882,68 D	
		04/12 0086 14211-5 T C E FUNDO RO			
04/12/2019	0086	99015 470 Transfer?ncia enviada	550.086.000.014.211	408,37 D	
		04/12 0086 14211-5 T C E FUNDO RO			
04/12/2019	0086	99015 470 Transfer?ncia enviada	550.086.000.014.211	1.748,50 D	
		04/12 0086 14211-5 T C E FUNDO RO			
04/12/2019	0086	99015 470 Transfer?ncia enviada	550.086.000.014.211	1.822,00 D	
		04/12 0086 14211-5 T C E FUNDO RO			
04/12/2019	0086	99015 470 Transfer?ncia enviada	550.086.000.014.211	198,00 D	
		04/12 0086 14211-5 T C E FUNDO RO			
04/12/2019	0086	99015 470 Transfer?ncia enviada	550.086.000.014.211	100,00 D	
		04/12 0086 14211-5 T C E FUNDO RO			
04/12/2019	0000	13105 363 Pagto conta telefone	120.401	2.198,84 D	
		BRASIL TELECOM (GO)/(TO)			
04/12/2019	0000	13105 393 TED Transf.Eletr.Disponiv	120.402	16.167,19 D	
		070 1007 000394684000153 SECRETARIA DE			
04/12/2019	0000	13113 310 Tar DOC/TED Eletr?nico	833.381.200.012.352	2,54 D	
		Cobrança referente 04/12/2019			
04/12/2019	0000	00000 345 BB C Prazo Admin	77	14.502.645,17 D	0,00 C
		Soberano			
05/12/2019	0000	14175 983 TED Devolvida	300.009	849,00 C	
		AG OU CNT DEST DO CRED INVAL			
05/12/2019	0000	14134 669 Devolu??o	103.390.800.003.664	2.000,02 C	
		000002729			
05/12/2019	0086	99015 470 Transfer?ncia enviada	550.086.000.015.057	8.449,75 D	
		05/12 0086 15057-6 TCE - FMTCE-GO			
05/12/2019	0086	99015 470 Transfer?ncia enviada	550.086.000.015.057	6.556,49 D	
		05/12 0086 15057-6 TCE - FMTCE-GO			
05/12/2019	0086	99015 470 Transfer?ncia enviada	550.452.000.201.064	9.870,00 D	
		05/12 0452 201064-X ELO CONSULTORI			
05/12/2019	0086	99015 470 Transfer?ncia enviada	551.452.000.032.049	312,69 D	
		05/12 1452 32049-8 APARECIDAPREV			
05/12/2019	0086	99015 470 Transfer?ncia enviada	551.452.000.032.049	312,68 D	
		05/12 1452 32049-8 APARECIDAPREV			
05/12/2019	0086	99015 470 Transfer?ncia enviada	551.452.000.032.049	326,90 D	
		05/12 1452 32049-8 APARECIDAPREV			
05/12/2019	0086	99015 470 Transfer?ncia enviada	551.452.000.032.049	326,89 D	
		05/12 1452 32049-8 APARECIDAPREV			
05/12/2019	0086	99015 470 Transfer?ncia enviada	551.841.000.049.550	450,00 D	
		05/12 1841 49550-6 WALTER ARAUJO			
05/12/2019	0086	99015 470 Transfer?ncia enviada	551.912.000.001.678	875,17 D	
		05/12 1912 1678-0 MONGERAL S A S			
05/12/2019	0086	99015 470 Transfer?ncia enviada	553.229.000.048.414	450,00 D	
		05/12 3229 48414-8 MARCO A BORGES			
05/12/2019	0086	99015 470 Transfer?ncia enviada	553.336.000.299.370	291,06 D	
		05/12 3336 CIEE CENT 00002291730000114			
05/12/2019	0086	99015 470 Transfer?ncia enviada	553.336.000.299.370	679,14 D	
		05/12 3336 CIEE CENT 00002291730000114			
05/12/2019	0086	99015 470 Transfer?ncia enviada	553.382.000.118.170	2.931,50 D	
		05/12 3382 118170-X MODULO ENGENHA			
05/12/2019	0086	99015 470 Transfer?ncia enviada	553.689.000.010.977	225,00 D	
		05/12 3689 10977-0 GEOVANNI LAURI			
05/12/2019	0086	99015 470 Transfer?ncia enviada	553.689.000.010.977	58,00 D	
		05/12 3689 10977-0 GEOVANNI LAURI			
05/12/2019	0086	99015 470 Transfer?ncia enviada	553.689.000.011.238	500,00 D	
		05/12 3689 11238-0 SINDICATO S T			
05/12/2019	0086	99015 470 Transfer?ncia enviada	553.689.000.011.238	1.000,00 D	
		05/12 3689 11238-0 SINDICATO S T			
05/12/2019	0086	99015 470 Transfer?ncia enviada	553.689.000.023.251	225,00 D	
		05/12 3689 23251-3 JOSUE PEREIRA			
05/12/2019	0086	99015 470 Transfer?ncia enviada	553.689.000.029.417	450,00 D	
		05/12 3689 29417-9 PAULO HENRIQUE			
05/12/2019	0086	99015 470 Transfer?ncia enviada	553.689.000.029.740	450,00 D	
		05/12 3689 29740-2 MARCELLO VICTO			
05/12/2019	0086	99015 470 Transfer?ncia enviada	553.689.000.031.117	450,00 D	

			05/12 3689 31117-0 CELSO HIROKI S		
05/12/2019	0086	99015 470	Transfer?ncia enviada	553.689.000.033.317	450,00 D
			05/12 3689 33317-4 DANIEL MENEZES		
05/12/2019	0086	99015 470	Transfer?ncia enviada	553.689.000.043.899	450,00 D
			05/12 3689 43899-5 WALDIR ARAUJO		
05/12/2019	0086	99015 470	Transfer?ncia enviada	553.689.000.088.080	450,00 D
			05/12 3689 88080-9 THIAGO COSTA C		
05/12/2019	0086	99015 470	Transfer?ncia enviada	553.689.000.185.582	5.684,63 D
			05/12 3689 185582-4 PRODUcoes MUSI		
05/12/2019	0086	99015 470	Transfer?ncia enviada	553.689.000.201.010	450,00 D
			05/12 3689 201010-0 RAQUEL ALMEIDA		
05/12/2019	0000	13134 250	Folha de Pagamento	479	6.988.531,71 D
05/12/2019	0000	13134 250	Folha de Pagamento	482	606.859,75 D
05/12/2019	0000	13134 250	Folha de Pagamento	485	2.263.214,63 D
05/12/2019	0000	13134 250	Folha de Pagamento	488	38.236,28 D
05/12/2019	0000	13134 250	Folha de Pagamento	490	1.511,12 D
05/12/2019	0000	13134 250	Folha de Pagamento	492	85.061,40 D
05/12/2019	0000	13134 250	Folha de Pagamento	493	70.924,44 D
05/12/2019	0000	13134 393	Pagamentos Diversos	495	3.000,00 D
05/12/2019	0000	13105 393	TED Transf.Eletr.Disponiv	120.501	806,07 D
			104 2510 031711157000159 FUNDO PREVIDE		
05/12/2019	0000	13105 393	TED Transf.Eletr.Disponiv	120.502	14.094,71 D
			033 3453 033098410000176 RTX VIAGENS E		
05/12/2019	0000	13105 393	TED Transf.Eletr.Disponiv	120.503	849,00 D
			104 2274 026091310000152 TRIUNFO COMER		
05/12/2019	0000	13105 393	TED Transf.Eletr.Disponiv	120.504	1.583,53 D
			104 2510 031710983000183 FUNDO FINANCE		
05/12/2019	0000	13105 303	Pagto via Auto-Atend.BB	120.505	162,50 D
			PREFEITURA MUN GOIANIA GO		
05/12/2019	0000	13105 393	TED Transf.Eletr.Disponiv	120.506	450,00 D
			341 5453 07027118610 MARCOS PRATES AGU		
05/12/2019	0000	13105 393	TED Transf.Eletr.Disponiv	120.507	2.135.412,01 D
			104 4204 001409580000138 ESTADO DE GOI		
05/12/2019	0000	13105 393	TED Transf.Eletr.Disponiv	120.508	58.065,90 D
			341 4433 001884133000130 SIEDOS SISTEM		
05/12/2019	0000	13105 393	TED Transf.Eletr.Disponiv	120.509	2.039.487,16 D
			104 4204 001409580000138 ESTADO DE GOI		
05/12/2019	0000	13105 393	TED Transf.Eletr.Disponiv	120.510	7.247,75 D
			341 7209 009814909000158 MASTER PRODUC		
05/12/2019	0000	13105 393	TED Transf.Eletr.Disponiv	120.511	1.520,00 D
			104 2274 37569031172 ANTONIO ARISTINO		
05/12/2019	0000	13105 393	TED Transf.Eletr.Disponiv	120.512	585,36 D
			104 0795 006324752000194 FUNDO MUNICIP		
05/12/2019	0000	13105 393	TED Transf.Eletr.Disponiv	120.513	404,37 D
			756 3348 001289743000196 ASSOCIACAO DO		
05/12/2019	0000	13105 393	TED Transf.Eletr.Disponiv	120.514	875,00 D
			104 2490 011047849000137 ASSOCIACAO NA		
05/12/2019	0000	13105 393	TED Transf.Eletr.Disponiv	120.515	40.011,38 D
			341 6256 001283274000106 CIRCULO DE AP		
05/12/2019	0000	13105 393	TED Transf.Eletr.Disponiv	120.516	700,00 D
			104 0630 037161122000170 ASSOCIACAO DO		
05/12/2019	0000	13105 393	TED Transf.Eletr.Disponiv	120.517	320,04 D
			237 0140 006097749000185 FUNDO DE PREV		
05/12/2019	0000	13105 393	TED Transf.Eletr.Disponiv	120.518	1.075,46 D
			104 3136 004927847000177 INSTITUTO DE		
05/12/2019	0000	13105 393	TED Transf.Eletr.Disponiv	120.519	1.075,46 D
			104 3136 004927847000177 INSTITUTO DE		
05/12/2019	0000	13105 393	TED Transf.Eletr.Disponiv	120.520	539,20 D
			756 3299 005790591000161 SINDICATO DOS		
05/12/2019	0000	13105 393	TED Transf.Eletr.Disponiv	120.521	64,64 D
			104 1340 025127705000103 SINDICATO DOS		
05/12/2019	0000	13105 393	TED Transf.Eletr.Disponiv	120.522	1.513,86 D
			104 2510 031710983000183 FUNDO FINANCE		
05/12/2019	0000	13105 393	TED Transf.Eletr.Disponiv	120.523	585,36 D
			104 0795 006324752000194 FUNDO MUNICIP		

05/12/2019	0000	13105 393 TED Transf.Eletr.Disponiv	120.524	320,04 D	
		237 0140 006097749000185 FUNDO DE PREV			
05/12/2019	0000	13105 393 TED Transf.Eletr.Disponiv	120.525	903,02 D	
		104 2510 031711157000159 FUNDO PREVIDE			
05/12/2019	0000	13105 393 TED Transf.Eletr.Disponiv	120.526	206,25 D	
		756 3348 001289743000196 ASSOCIACAO DO			
05/12/2019	0000	13113 310 Tar DOC/TED Eletr?nico	813.391.200.226.913	2,54 D	
		Cobrança referente 05/12/2019			
05/12/2019	0000	13113 310 Tar DOC/TED Eletr?nico	813.391.200.226.914	2,54 D	
		Cobrança referente 05/12/2019			
05/12/2019	0000	13113 310 Tar DOC/TED Eletr?nico	813.391.200.226.915	2,54 D	
		Cobrança referente 05/12/2019			
05/12/2019	0000	13113 310 Tar DOC/TED Eletr?nico	813.391.200.226.916	2,54 D	
		Cobrança referente 05/12/2019			
05/12/2019	0000	13113 310 Tar DOC/TED Eletr?nico	813.391.200.226.917	2,54 D	
		Cobrança referente 05/12/2019			
05/12/2019	0000	13113 310 Tar DOC/TED Eletr?nico	813.391.200.226.918	2,54 D	
		Cobrança referente 05/12/2019			
05/12/2019	0000	13113 310 Tar DOC/TED Eletr?nico	813.391.200.226.919	2,54 D	
		Cobrança referente 05/12/2019			
05/12/2019	0000	13113 310 Tar DOC/TED Eletr?nico	813.391.200.226.920	2,54 D	
		Cobrança referente 05/12/2019			
05/12/2019	0000	13113 310 Tar DOC/TED Eletr?nico	813.391.200.226.921	2,54 D	
		Cobrança referente 05/12/2019			
05/12/2019	0000	13113 310 Tar DOC/TED Eletr?nico	813.391.200.226.922	2,54 D	
		Cobrança referente 05/12/2019			
05/12/2019	0000	13113 310 Tar DOC/TED Eletr?nico	813.391.200.226.923	2,54 D	
		Cobrança referente 05/12/2019			
05/12/2019	0000	13113 310 Tar DOC/TED Eletr?nico	813.391.200.226.924	2,54 D	
		Cobrança referente 05/12/2019			
05/12/2019	0000	13113 310 Tar DOC/TED Eletr?nico	813.391.200.226.925	2,54 D	
		Cobrança referente 05/12/2019			
05/12/2019	0000	13113 310 Tar DOC/TED Eletr?nico	813.391.200.226.926	2,54 D	
		Cobrança referente 05/12/2019			
05/12/2019	0000	13113 310 Tar DOC/TED Eletr?nico	813.391.200.226.927	2,54 D	
		Cobrança referente 05/12/2019			
05/12/2019	0000	13113 310 Tar DOC/TED Eletr?nico	813.391.200.226.928	2,54 D	
		Cobrança referente 05/12/2019			
05/12/2019	0000	13113 310 Tar DOC/TED Eletr?nico	813.391.200.226.929	2,54 D	
		Cobrança referente 05/12/2019			
05/12/2019	0000	13113 310 Tar DOC/TED Eletr?nico	813.391.200.226.930	2,54 D	
		Cobrança referente 05/12/2019			
05/12/2019	0000	13113 310 Tar DOC/TED Eletr?nico	813.391.200.226.931	2,54 D	
		Cobrança referente 05/12/2019			
05/12/2019	0000	13113 310 Tar DOC/TED Eletr?nico	813.391.200.226.932	2,54 D	
		Cobrança referente 05/12/2019			
05/12/2019	0000	13113 310 Tar DOC/TED Eletr?nico	813.391.200.226.933	2,54 D	
		Cobrança referente 05/12/2019			
05/12/2019	0000	13113 310 Tar DOC/TED Eletr?nico	813.391.200.226.934	2,54 D	
		Cobrança referente 05/12/2019			
05/12/2019	0000	13113 310 Tar DOC/TED Eletr?nico	813.391.200.226.935	2,54 D	
		Cobrança referente 05/12/2019			
05/12/2019	0000	13113 310 Tar DOC/TED Eletr?nico	813.391.200.226.936	2,54 D	
		Cobrança referente 05/12/2019			
05/12/2019	0000	13113 310 Tar DOC/TED Eletr?nico	813.391.200.226.937	2,54 D	
		Cobrança referente 05/12/2019			
05/12/2019	0000	00000 855 BB C Prazo Admin	77	14.406.086,78 C	0,00 C
		Soberano			
06/12/2019	0000	14175 983 TED Devolvida	100.001	16.167,19 C	
		AG OU CNT DEST DO CRED INVAL			
06/12/2019	0000	14175 983 TED Devolvida	800.002	19.396,73 C	
		AG OU CNT DEST DO CRED INVAL			
06/12/2019	0000	14175 983 TED Devolvida	800.003	19.396,72 C	
		AG OU CNT DEST DO CRED INVAL			
06/12/2019	4834	15092 243 Ch.Avulso entre Ag?ncias	466	6.660,03 D	

06/12/2019	4834	15092 243 Ch.Avulso entre Ag?ncias	468	1.731,21 D	
06/12/2019	4834	15092 243 Ch.Avulso entre Ag?ncias	469	2.350,29 D	
06/12/2019	0000	13134 250 Folha de Pagamento	539	105.917,79 D	
06/12/2019	0000	13105 393 TED Transf.Eletr.Disponiv	120.601	825,00 D	
		341 4644 76471390106 HELOISA RODRIGUES			
06/12/2019	0000	13105 393 TED Transf.Eletr.Disponiv	120.602	19.396,73 D	
		070 1007 000394684000153 SECRETARIA DE			
06/12/2019	0000	13105 393 TED Transf.Eletr.Disponiv	120.603	19.396,72 D	
		070 1007 000394684000153 SECRETARIA DE			
06/12/2019	0000	13105 375 Impostos	120.604	156,00 D	
		DARE - COD BARRAS			
06/12/2019	0000	13105 375 Impostos	120.605	6.635,44 D	
		FGTS ARRECADACAO GRF			
06/12/2019	0000	13105 303 Pagto via Auto-Atend.BB	120.606	208,02 D	
		PREFEITURA MUN GOIANIA GO			
06/12/2019	0000	13105 303 Pagto via Auto-Atend.BB	120.607	3.056,10 D	
		PREFEITURA MUN GOIANIA GO			
06/12/2019	0000	13105 303 Pagto via Auto-Atend.BB	120.608	116,60 D	
		PREFEITURA MUN GOIANIA GO			
06/12/2019	0000	13105 109 Pagamento de Boleto	120.609	138,00 D	
		ITAU UNIBANCO S.A.			
06/12/2019	0000	13105 109 Pagamento de Boleto	120.610	6.000,00 D	
		BANCO BRADESCO S.A.			
06/12/2019	0000	13105 393 TED Transf.Eletr.Disponiv	120.611	849,00 D	
		237 2274 026091310000152 TRIUNFO COMER			
06/12/2019	0000	13105 393 TED Transf.Eletr.Disponiv	120.612	16.167,19 D	
		070 1007 000394684000153 SECRETARIA DE			
06/12/2019	0000	13105 393 TED Transf.Eletr.Disponiv	120.613	54.960,64 D	
		070 0100 000394684000153 SECRETARIA DE			
06/12/2019	0000	13113 310 Tar DOC/TED Eletr?nico	813.401.200.281.797	2,54 D	
		Cobrança referente 06/12/2019			
06/12/2019	0000	13113 310 Tar DOC/TED Eletr?nico	813.401.200.281.798	2,54 D	
		Cobrança referente 06/12/2019			
06/12/2019	0000	13113 310 Tar DOC/TED Eletr?nico	813.401.200.281.799	2,54 D	
		Cobrança referente 06/12/2019			
06/12/2019	0000	13113 310 Tar DOC/TED Eletr?nico	813.401.200.281.800	2,54 D	
		Cobrança referente 06/12/2019			
06/12/2019	0000	13113 310 Tar DOC/TED Eletr?nico	813.401.200.281.801	2,54 D	
		Cobrança referente 06/12/2019			
06/12/2019	0000	13113 310 Tar DOC/TED Eletr?nico	813.401.200.281.802	2,54 D	
		Cobrança referente 06/12/2019			
06/12/2019	0000	00000 855 BB C Prazo Admin Soberano	77	189.619,36 C	0,00 C
09/12/2019	4834	19278 830 Dep?sito Online	48.341.927.800.044	450,00 C	
09/12/2019	0000	14175 976 TED-Cr?dito em Conta	9.399.640	1.925,00 C	
		341 7815 98697706149 RODOLFFO RODRI			
09/12/2019	0000	14175 976 TED-Cr?dito em Conta	34.979.514	2.000.000,00 C	
		104 4204 1409655000180 CONTA GRAFICA			
09/12/2019	0000	00000 345 BB C Prazo Admin Soberano	77	2.002.375,00 D	0,00 C
10/12/2019	0000	14175 976 TED-Cr?dito em Conta	34.159.556	1.084.626,74 C	
		104 4204 1409655000180 CONTA GRAFICA			
10/12/2019	0000	13134 250 Folha de Pagamento	637	2.000,02 D	
10/12/2019	0000	13134 250 Folha de Pagamento	638	1.000,01 D	
10/12/2019	0000	00000 345 BB C Prazo Admin Soberano	77	1.081.626,71 D	0,00 C
11/12/2019	0086	99015 120 Transferido para Poupan?a	550.749.510.008.808	2.357,28 D	
		11/12 0749 510008808-3 BETANIA VIEIRA			
11/12/2019	0000	00000 855 BB C Prazo Admin Soberano	77	5.000,00 C	2.642,72 C
12/12/2019	0000	13134 211 Pagamentos Diversos	426	327.863,60 D	
12/12/2019	0000	13134 211 Pagamentos Diversos	427	134.110,29 D	
12/12/2019	0000	13134 438 Pagamentos Diversos	430	267.190,26 D	
12/12/2019	0000	13134 438 Pagamentos Diversos	431	122.466,18 D	
12/12/2019	0000	13105 393 TED Transf.Eletr.Disponiv	121.201	443,21 D	
		237 3090 007799277000175 VALOR SOCIEDA			

12/12/2019	0000	13105 393 TED Transf.Eletr.Disponiv	121.202	43.109,99 D	
		025 0001 017167412000113 FINANCEIRA AL			
12/12/2019	0000	13105 393 TED Transf.Eletr.Disponiv	121.203	23.690,91 D	
		104 4204 001246693000160 INSTITUTO DE			
12/12/2019	0000	13105 393 TED Transf.Eletr.Disponiv	121.204	26.309,45 D	
		104 4204 001246693000160 INSTITUTO DE			
12/12/2019	0000	13105 393 TED Transf.Eletr.Disponiv	121.205	109.787,46 D	
		070 0027 033136888000143 BRB CREDITO F			
12/12/2019	0000	13105 393 TED Transf.Eletr.Disponiv	121.206	9.882,10 D	
		756 1004 009552111000185 COOPERATIVA D			
12/12/2019	0000	13105 393 TED Transf.Eletr.Disponiv	121.207	19.773,29 D	
		104 4204 001246693000160 INSTITUTO DE			
12/12/2019	0000	13113 310 Tar DOC/TED Eletr?nico	813.461.200.352.870	2,54 D	
		Cobrança referente 12/12/2019			
12/12/2019	0000	13113 310 Tar DOC/TED Eletr?nico	813.461.200.352.871	2,54 D	
		Cobrança referente 12/12/2019			
12/12/2019	0000	13113 310 Tar DOC/TED Eletr?nico	813.461.200.352.872	2,54 D	
		Cobrança referente 12/12/2019			
12/12/2019	0000	13113 310 Tar DOC/TED Eletr?nico	813.461.200.352.873	2,54 D	
		Cobrança referente 12/12/2019			
12/12/2019	0000	13113 310 Tar DOC/TED Eletr?nico	813.461.200.352.874	2,54 D	
		Cobrança referente 12/12/2019			
12/12/2019	0000	13113 310 Tar DOC/TED Eletr?nico	813.461.200.352.875	2,54 D	
		Cobrança referente 12/12/2019			
12/12/2019	0000	13113 310 Tar DOC/TED Eletr?nico	813.461.200.352.876	2,54 D	
		Cobrança referente 12/12/2019			
12/12/2019	0000	00000 855 BB C Prazo Admin Soberano	77	1.082.001,80 C	0,00 C
13/12/2019	0086	99015 470 Transfer?ncia enviada	551.269.000.026.634	120,00 D	
		13/12 1269 26634-5 LARISSA SAMPAI			
13/12/2019	0086	99015 470 Transfer?ncia enviada	551.610.000.128.018	4.199,50 D	
		13/12 1610 128018-X SARAIVA DISTRI			
13/12/2019	0086	99015 470 Transfer?ncia enviada	553.229.000.052.053	1.755,65 D	
		13/12 3229 52053-5 CONTENT ASSESS			
13/12/2019	0086	99015 470 Transfer?ncia enviada	553.483.000.052.510	103,39 D	
		13/12 3483 52510-3 CAD - IMPRESSO			
13/12/2019	0086	99015 470 Transfer?ncia enviada	553.483.000.115.774	475,00 D	
		13/12 3483 115774-4 TOALHEIRO A S			
13/12/2019	0086	99015 470 Transfer?ncia enviada	553.485.000.050.817	748,00 D	
		13/12 3485 50817-9 VIDA GOIAS UTI			
13/12/2019	0000	13105 393 TED Transf.Eletr.Disponiv	121.302	760,00 D	
		104 2274 37569031172 ANTONIO ARISTINO			
13/12/2019	0000	13105 303 Pagto via Auto-Atend.BB	121.303	36,01 D	
		PREFEITURA MUN GOIANIA GO			
13/12/2019	0000	13105 303 Pagto via Auto-Atend.BB	121.304	40,00 D	
		PREFEITURA MUN GOIANIA GO			
13/12/2019	0000	13105 375 Impostos	121.305	12,00 D	
		DARE - COD BARRAS			
13/12/2019	0000	13105 303 Pagto via Auto-Atend.BB	121.306	2,11 D	
		PREFEITURA MUN GOIANIA GO			
13/12/2019	0000	13105 393 TED Transf.Eletr.Disponiv	121.307	849,00 D	
		237 2274 026091310000152 TRIUNFO COMER			
13/12/2019	0000	13105 144 Transfer?ncia Agendada	498.800.000.082.710	3.810,00 D	
		12/12 4988 82710-X MAURICIO BARRO			
13/12/2019	0000	13113 310 Tar DOC/TED Eletr?nico	813.471.200.411.117	2,54 D	
		Cobrança referente 13/12/2019			
13/12/2019	0000	13113 310 Tar DOC/TED Eletr?nico	813.471.200.411.118	2,54 D	
		Cobrança referente 13/12/2019			
13/12/2019	0000	00000 855 BB C Prazo Admin Soberano	77	12.915,74 C	0,00 C
16/12/2019	0086	99015 470 Transfer?ncia enviada	550.086.000.014.211	83,53 D	
		16/12 0086 14211-5 T C E FUNDO RO			
16/12/2019	0086	99015 470 Transfer?ncia enviada	550.086.000.014.211	84,97 D	
		16/12 0086 14211-5 T C E FUNDO RO			
16/12/2019	0086	99015 470 Transfer?ncia enviada	550.086.000.014.211	520,00 D	

			16/12 0086 14211-5 T C E FUNDO RO		
16/12/2019	0086	99015 470	Transfer?ncia enviada	550.086.000.014.211	52,50 D
			16/12 0086 14211-5 T C E FUNDO RO		
16/12/2019	0000	13105 363	Pagto conta telefone	121.601	2.664,62 D
			BRASIL TELECOM (GO)/(TO)		
16/12/2019	0000	13105 109	Pagamento de Boleto	121.602	138,00 D
			J CAMARA IRMAOS SA		
16/12/2019	0000	00000	855 BB C Prazo Admin Soberano	77	5.000,00 C 1.456,38 C
19/12/2019	0000	14175 976	TED-Cr?dito em Conta	33.452.139	1.771.337,93 C
			104 4204 2291730000114 TCE TED ISENTO		
19/12/2019	0000	14175 976	TED-Cr?dito em Conta	33.838.800	2.416.952,46 C
			104 4204 1409655000180 CONTA GRAFICA		
19/12/2019	0000	13105 393	TED Transf.Eletr.Disponiv	121.901	2.416.952,46 D
			104 4204 018867930000102 FUNDO FINANCE		
19/12/2019	0000	13105 393	TED Transf.Eletr.Disponiv	121.902	16.827,72 D
			341 0654 011162311000173 R7 FACILITIES		
19/12/2019	0000	13105 375	Impostos	121.903	4.115,77 D
			DARE - COD BARRAS		
19/12/2019	0000	13113 310	Tar DOC/TED Eletr?nico	823.531.200.109.696	2,54 D
			Cobrança referente 19/12/2019		
19/12/2019	0000	13113 310	Tar DOC/TED Eletr?nico	823.531.200.109.697	2,54 D
			Cobrança referente 19/12/2019		
19/12/2019	0000	00000	345 BB C Prazo Admin Soberano	77	1.751.845,74 D 0,00 C
20/12/2019	0000	14175 976	TED-Cr?dito em Conta	9.700.179	708.186,62 C
			104 4204 1409655000180 CONTA GRAFICA		
20/12/2019	0000	14175 976	TED-Cr?dito em Conta	34.316.466	10.119.563,41 C
			104 4204 1409655000180 CONTA GRAFICA		
20/12/2019	0000	14134 669	Devolu??o	103.540.800.004.903	1.496,00 C
			000002757		
20/12/2019	0000	14134 669	Devolu??o	103.540.800.004.903	2.357,28 C
			000002760		
20/12/2019	0000	14134 669	Devolu??o	103.540.800.004.903	1.000,01 C
			000002764		
20/12/2019	4834	15092 243	Ch.Avulso entre Ag?ncias	477	6.660,03 D
20/12/2019	4834	15092 243	Ch.Avulso entre Ag?ncias	479	2.247,39 D
20/12/2019	0086	99015 470	Transfer?ncia enviada	550.086.000.014.213	58.055,37 D
			20/12 0086 14213-1 T C E PAGAMENT		
20/12/2019	0086	99015 120	Transferido para Poupan?a	550.749.510.008.808	2.357,28 D
			20/12 0749 510008808-3 BETANIA VIEIRA		
20/12/2019	0086	99015 470	Transfer?ncia enviada	553.336.000.299.370	892,32 D
			20/12 3336 CIEE CENT 00002291730000114		
20/12/2019	0086	99015 470	Transfer?ncia enviada	553.336.000.299.370	170,26 D
			20/12 3336 CIEE CENT 00002291730000114		
20/12/2019	0086	99015 470	Transfer?ncia enviada	553.689.000.011.238	500,00 D
			20/12 3689 11238-0 SINDICATO S T		
20/12/2019	0086	99015 470	Transfer?ncia enviada	553.689.000.011.238	1.000,00 D
			20/12 3689 11238-0 SINDICATO S T		
20/12/2019	0000	13134 250	Folha de Pagamento	759	6.784,30 D
20/12/2019	0000	13134 250	Folha de Pagamento	760	116.237,00 D
20/12/2019	0000	13134 250	Folha de Pagamento	763	87.140,91 D
20/12/2019	0000	13134 393	Pagamentos Diversos	764	3.000,00 D
20/12/2019	0000	13134 250	Folha de Pagamento	767	607.685,66 D
20/12/2019	0000	13134 250	Folha de Pagamento	770	7.531.503,46 D
20/12/2019	0000	13105 393	TED Transf.Eletr.Disponiv	122.001	622,24 D
			341 4433 005917545000180 EDSTAMPER CAR		
20/12/2019	0000	13105 393	TED Transf.Eletr.Disponiv	122.002	11.005,00 D
			341 1403 041769803000192 EDITORA FORUM		
20/12/2019	0000	13105 196	INSS Arrecada??o	122.003	885.535,17 D
			GPS- Ident.: 2291730000114 - 11/2019		
20/12/2019	0000	13105 196	INSS Arrecada??o	122.004	889.674,75 D
			GPS- Ident.: 2291730000114 - 12/2019		
20/12/2019	0000	13105 393	TED Transf.Eletr.Disponiv	122.005	38.880,34 D

			341 6256 001283274000106 CIRCULO DE AP			
20/12/2019	0000	13105 393	TED Transf.Eletr.Disponiv	122.006	2.340.172,53 D	
			104 4204 001409580000138 ESTADO DE GOI			
20/12/2019	0000	13113 310	Tar DOC/TED Eletr?nico	833.541.200.605.398	2,54 D	
			Cobrança referente 20/12/2019			
20/12/2019	0000	13113 310	Tar DOC/TED Eletr?nico	833.541.200.605.399	2,54 D	
			Cobrança referente 20/12/2019			
20/12/2019	0000	13113 310	Tar DOC/TED Eletr?nico	833.541.200.605.400	2,54 D	
			Cobrança referente 20/12/2019			
20/12/2019	0000	13113 310	Tar DOC/TED Eletr?nico	833.541.200.605.401	2,54 D	
			Cobrança referente 20/12/2019			
20/12/2019	0000	00000	855 BB C Prazo Admin Soberano	77	1.757.530,85 C	0,00 C
23/12/2019	0000	14175 976	TED-Cr?dito em Conta	34.795.674	95.947,08 C	
			070 0211 534560000126 TCDF TRIBUNAL			
23/12/2019	0000	13105 109	Pagamento de Boleto	122.301	1.774,87 D	
			BANCO DO BRASIL			
23/12/2019	0000	00000	345 BB C Prazo Admin Soberano	77	94.172,21 D	0,00 C
26/12/2019	0000	14175 976	TED-Cr?dito em Conta	34.177.774	1.103.525,17 C	
			104 4204 1409655000180 CONTA GRAFICA			
26/12/2019	0000	13105 109	Pagamento de Boleto	122.601	8.396,58 D	
			ITAU UNIBANCO S.A.			
26/12/2019	0000	00000	345 BB C Prazo Admin Soberano	77	1.095.128,59 D	0,00 C
27/12/2019	0086	99015 470	Transfer?ncia enviada	553.125.000.075.669	316.515,83 D	
			27/12 3125 LIDERANCA 00002291730000114			
27/12/2019	0086	99015 470	Transfer?ncia enviada	553.221.000.407.464	200,00 D	
			27/12 3221 SOLOTEST 00002291730000114			
27/12/2019	0000	13134 438	Pagamentos Diversos	475	276.424,91 D	
27/12/2019	0000	13134 211	Pagamentos Diversos	476	343.623,99 D	
27/12/2019	0000	13134 438	Pagamentos Diversos	477	127.556,85 D	
27/12/2019	0000	13134 211	Pagamentos Diversos	478	132.248,41 D	
27/12/2019	0000	13105 196	INSS Arrecada??o	122.701	4.100,38 D	
			GPS- Ident.: 1569755000174 - 11/2019			
27/12/2019	0000	13105 303	Pagto via Auto-Atend.BB	122.702	78,20 D	
			PREFEITURA MUN GOIANIA GO			
27/12/2019	0000	13105 303	Pagto via Auto-Atend.BB	122.703	162,50 D	
			PREFEITURA MUN GOIANIA GO			
27/12/2019	0000	13105 303	Pagto via Auto-Atend.BB	122.705	10.756,89 D	
			PREFEITURA MUN GOIANIA GO			
27/12/2019	0000	13105 393	TED Transf.Eletr.Disponiv	122.706	9.643,20 D	
			756 3064 021709477000110 OUROE SERVICO			
27/12/2019	0000	13105 303	Pagto via Auto-Atend.BB	122.707	417,63 D	
			PREFEITURA MUN GOIANIA GO			
27/12/2019	0000	13105 375	Impostos	122.709	1.344,86 D	
			DARE - COD BARRAS			
27/12/2019	0000	13105 375	Impostos	122.712	156,00 D	
			DARE - COD BARRAS			
27/12/2019	0000	13105 303	Pagto via Auto-Atend.BB	122.713	118,20 D	
			PREFEITURA MUN GOIANIA GO			
27/12/2019	0000	13105 303	Pagto via Auto-Atend.BB	122.714	11.046,64 D	
			PREFEITURA MUN GOIANIA GO			
27/12/2019	0000	13105 196	INSS Arrecada??o	122.715	23.665,15 D	
			GPS- Ident.: 3143181000101 - 10/2019			
27/12/2019	0000	13105 196	INSS Arrecada??o	122.716	918,79 D	
			GPS- Ident.: 3143181000101 - 10/2019			
27/12/2019	0000	13105 393	TED Transf.Eletr.Disponiv	122.717	733,82 D	
			756 3062 020771562000146 LOCALIZA GOIA			
27/12/2019	0000	13105 375	Impostos	122.719	2.209,33 D	
			DARE - COD BARRAS			
27/12/2019	0000	13105 375	Impostos	122.721	125,29 D	
			DARE - COD BARRAS			
27/12/2019	0000	13105 375	Impostos	122.722	215,28 D	
			DARE - COD BARRAS			

27/12/2019	0000	13105 375 Impostos DARE - COD BARRAS	122.723	372,76 D
27/12/2019	0000	13105 303 Pagto via Auto-Atend.BB PREFEITURA MUN GOIANIA GO	122.724	12,76 D
27/12/2019	0000	13105 303 Pagto via Auto-Atend.BB PREFEITURA MUN GOIANIA GO	122.725	11,50 D
27/12/2019	0000	13105 393 TED Transf.Eletr.Disponiv 341 7938 024336079000194 DIRECTA PRIME	122.726	20.750,89 D
27/12/2019	0000	13105 303 Pagto via Auto-Atend.BB PREFEITURA MUN GOIANIA GO	122.727	78,20 D
27/12/2019	0000	13105 196 INSS Arrecada??o GPS- Ident.: 482840000138 - 11/2019	122.728	24.302,62 D
27/12/2019	0000	13105 393 TED Transf.Eletr.Disponiv 237 2147 009214319000194 APAR CONSTRUC	122.729	15.847,43 D
27/12/2019	0000	13105 375 Impostos DARE - COD BARRAS	122.732	3.227,07 D
27/12/2019	0000	13105 303 Pagto via Auto-Atend.BB PREFEITURA MUN GOIANIA GO	122.733	11,50 D
27/12/2019	0000	13105 303 Pagto via Auto-Atend.BB PREFEITURA MUN GOIANIA GO	122.737	196,80 D
27/12/2019	0000	13105 303 Pagto via Auto-Atend.BB PREFEITURA MUN GOIANIA GO	122.738	14,98 D
27/12/2019	0000	13105 303 Pagto via Auto-Atend.BB PREFEITURA MUN GOIANIA GO	122.739	588,40 D
27/12/2019	0000	13105 303 Pagto via Auto-Atend.BB PREFEITURA MUN GOIANIA GO	122.740	1.863,81 D
27/12/2019	0000	13105 303 Pagto via Auto-Atend.BB PREFEITURA MUN GOIANIA GO	122.742	897,00 D
27/12/2019	0000	13105 303 Pagto via Auto-Atend.BB PREFEITURA MUN GOIANIA GO	122.744	344,63 D
27/12/2019	0000	13105 393 TED Transf.Eletr.Disponiv 341 7938 024336079000194 DIRECTA PRIME	122.745	22.101,02 D
27/12/2019	0000	13105 393 TED Transf.Eletr.Disponiv 756 3064 021709477000110 OUROE SERVICO	122.746	16.887,11 D
27/12/2019	0000	13105 303 Pagto via Auto-Atend.BB PREFEITURA MUN GOIANIA GO	122.749	11,50 D
27/12/2019	0000	13105 393 TED Transf.Eletr.Disponiv 756 3069 020483193000196 BRASIDAS EIRE	122.750	10.290,00 D
27/12/2019	0000	13105 393 TED Transf.Eletr.Disponiv 104 2510 031710983000183 FUNDO FINANCE	122.751	1.765,03 D
27/12/2019	0000	13105 393 TED Transf.Eletr.Disponiv 756 3299 005790591000161 SINDICATO DOS	122.752	539,20 D
27/12/2019	0000	13105 393 TED Transf.Eletr.Disponiv 104 0630 037161122000170 ASSOCIACAO DO	122.753	700,00 D
27/12/2019	0000	13105 393 TED Transf.Eletr.Disponiv 237 0140 006097749000185 FUNDO DE PREV	122.754	320,04 D
27/12/2019	0000	13105 393 TED Transf.Eletr.Disponiv 756 3348 001289743000196 ASSOCIACAO DO	122.755	206,25 D
27/12/2019	0000	13105 393 TED Transf.Eletr.Disponiv 104 2490 011047849000137 ASSOCIACAO NA	122.756	875,00 D
27/12/2019	0000	13105 393 TED Transf.Eletr.Disponiv 104 1340 025127705000103 SINDICATO DOS	122.757	64,64 D
27/12/2019	0000	13105 393 TED Transf.Eletr.Disponiv 104 0795 006324752000194 FUNDO MUNICIP	122.758	585,36 D
27/12/2019	0000	13105 393 TED Transf.Eletr.Disponiv 104 3136 004927847000177 INSTITUTO DE	122.759	1.075,46 D
27/12/2019	0000	13105 393 TED Transf.Eletr.Disponiv 104 2510 031711157000159 FUNDO PREVIDE	122.760	781,06 D
27/12/2019	0000	13105 393 TED Transf.Eletr.Disponiv 756 3348 001289743000196 ASSOCIACAO DO	122.761	404,37 D
27/12/2019	0000	13105 393 TED Transf.Eletr.Disponiv 756 3285 003798621000150 UNIAO SUL-AME	122.762	5.217,40 D
27/12/2019	0000	13105 393 TED Transf.Eletr.Disponiv 104 4204 001246693000160 INSTITUTO DE	122.763	26.309,45 D
27/12/2019	0000	13105 393 TED Transf.Eletr.Disponiv	122.764	43.464,20 D

104 4204 001246693000160 INSTITUTO DE					
27/12/2019	0000	13105 109	Pagamento de Boleto	122.765	538,07 D
BELCAR VEICULOS LTDA					
27/12/2019	0000	13105 109	Pagamento de Boleto	122.766	538,07 D
BELCAR VEICULOS LTDA					
27/12/2019	0000	13105 393	TED Transf.Eletr.Disponiv	122.767	93.217,80 D
341 3213 025359140000181 ARVVO TECNOLO					
27/12/2019	0000	13105 109	Pagamento de Boleto	122.768	4.570,22 D
BANCO DO BRASIL S/A - BRASILIA					
27/12/2019	0000	13105 393	TED Transf.Eletr.Disponiv	122.769	4.770,00 D
104 2234 53092317149 EDNA DE CASSIA RA					
27/12/2019	0000	13105 393	TED Transf.Eletr.Disponiv	122.770	41.210,44 D
025 0001 017167412000113 FINANCEIRA AL					
27/12/2019	0000	13105 393	TED Transf.Eletr.Disponiv	122.771	99.942,56 D
070 0027 033136888000143 BRB CREDITO F					
27/12/2019	0000	13105 393	TED Transf.Eletr.Disponiv	122.772	9.882,10 D
756 1004 009552111000185 COOPERATIVA D					
27/12/2019	0000	13105 393	TED Transf.Eletr.Disponiv	122.773	1.862,26 D
237 3090 007799277000175 VALOR SOCIEDA					
27/12/2019	0000	13105 144	Transfer?ncia Agendada	122.200.000.058.805	16.030,63 D
19/12 1222 58805-9 VISUAL SISTEMA					
27/12/2019	0000	13105 144	Transfer?ncia Agendada	123.100.000.133.676	11.400,00 D
19/12 1231 133676-2 DALETH VEICULO					
27/12/2019	0000	13105 144	Transfer?ncia Agendada	123.100.000.133.676	22.800,00 D
19/12 1231 133676-2 DALETH VEICULO					
27/12/2019	0000	13105 144	Transfer?ncia Agendada	124.200.000.046.878	4.238,99 D
19/12 1242 46878-9 IMPAR COMERCIO					
27/12/2019	0000	13105 144	Transfer?ncia Agendada	124.200.000.046.878	4.797,97 D
19/12 1242 46878-9 IMPAR COMERCIO					
27/12/2019	0000	13105 144	Transfer?ncia Agendada	124.200.000.116.815	30.939,20 D
19/12 1242 116815-0 EMPRESA DE CON					
27/12/2019	0000	13105 144	Transfer?ncia Agendada	161.000.000.128.018	33.489,00 D
19/12 1610 128018-X SARAIVA DISTRI					
27/12/2019	0000	13105 144	Transfer?ncia Agendada	259.100.000.104.444	27.018,49 D
19/12 2591 104444-3 TRIVALE ADMINI					
27/12/2019	0000	13105 144	Transfer?ncia Agendada	259.100.000.104.444	7.072,22 D
19/12 2591 104444-3 TRIVALE ADMINI					
27/12/2019	0000	13105 144	Transfer?ncia Agendada	259.100.000.104.444	7.056,66 D
19/12 2591 104444-3 TRIVALE ADMINI					
27/12/2019	0000	13105 144	Transfer?ncia Agendada	259.100.000.104.444	55,00 D
19/12 2591 104444-3 TRIVALE ADMINI					
27/12/2019	0000	13105 144	Transfer?ncia Agendada	334.700.000.452.239	177.488,62 D
19/12 3347 452239-7 CAST INFORMATI					
27/12/2019	0000	13105 144	Transfer?ncia Agendada	334.700.000.452.239	6.890,96 D
19/12 3347 452239-7 CAST INFORMATI					
27/12/2019	0000	13105 144	Transfer?ncia Agendada	338.200.000.118.170	2.931,50 D
19/12 3382 118170-X MODULO ENGENHA					
27/12/2019	0000	13105 144	Transfer?ncia Agendada	347.800.000.053.941	8.803,33 D
19/12 3478 53941-4 EVOLUE SERVICO					
27/12/2019	0000	13113 310	Tar DOC/TED Eletr?nico	823.611.200.157.512	2,54 D
Cobrança referente 27/12/2019					
27/12/2019	0000	13113 310	Tar DOC/TED Eletr?nico	823.611.200.157.513	2,54 D
Cobrança referente 27/12/2019					
27/12/2019	0000	13113 310	Tar DOC/TED Eletr?nico	823.611.200.157.514	2,54 D
Cobrança referente 27/12/2019					
27/12/2019	0000	13113 310	Tar DOC/TED Eletr?nico	823.611.200.157.515	2,54 D
Cobrança referente 27/12/2019					
27/12/2019	0000	13113 310	Tar DOC/TED Eletr?nico	823.611.200.157.516	2,54 D
Cobrança referente 27/12/2019					
27/12/2019	0000	13113 310	Tar DOC/TED Eletr?nico	823.611.200.157.517	2,54 D
Cobrança referente 27/12/2019					
27/12/2019	0000	13113 310	Tar DOC/TED Eletr?nico	823.611.200.157.518	2,54 D
Cobrança referente 27/12/2019					
27/12/2019	0000	13113 310	Tar DOC/TED Eletr?nico	823.611.200.157.519	2,54 D
Cobrança referente 27/12/2019					

27/12/2019	0000	13113 310 Tar DOC/TED Eletr?nico	823.611.200.157.520	2,54 D	
		Cobrança referente 27/12/2019			
27/12/2019	0000	13113 310 Tar DOC/TED Eletr?nico	823.611.200.157.521	2,54 D	
		Cobrança referente 27/12/2019			
27/12/2019	0000	13113 310 Tar DOC/TED Eletr?nico	823.611.200.157.522	2,54 D	
		Cobrança referente 27/12/2019			
27/12/2019	0000	13113 310 Tar DOC/TED Eletr?nico	823.611.200.157.523	2,54 D	
		Cobrança referente 27/12/2019			
27/12/2019	0000	13113 310 Tar DOC/TED Eletr?nico	823.611.200.157.524	2,54 D	
		Cobrança referente 27/12/2019			
27/12/2019	0000	13113 310 Tar DOC/TED Eletr?nico	823.611.200.157.525	2,54 D	
		Cobrança referente 27/12/2019			
27/12/2019	0000	13113 310 Tar DOC/TED Eletr?nico	823.611.200.157.526	2,54 D	
		Cobrança referente 27/12/2019			
27/12/2019	0000	13113 310 Tar DOC/TED Eletr?nico	823.611.200.157.527	2,54 D	
		Cobrança referente 27/12/2019			
27/12/2019	0000	13113 310 Tar DOC/TED Eletr?nico	823.611.200.157.528	2,54 D	
		Cobrança referente 27/12/2019			
27/12/2019	0000	13113 310 Tar DOC/TED Eletr?nico	823.611.200.157.529	2,54 D	
		Cobrança referente 27/12/2019			
27/12/2019	0000	13113 310 Tar DOC/TED Eletr?nico	823.611.200.157.530	2,54 D	
		Cobrança referente 27/12/2019			
27/12/2019	0000	13113 310 Tar DOC/TED Eletr?nico	823.611.200.157.531	2,54 D	
		Cobrança referente 27/12/2019			
27/12/2019	0000	13113 310 Tar DOC/TED Eletr?nico	823.611.200.157.532	2,54 D	
		Cobrança referente 27/12/2019			
27/12/2019	0000	13113 310 Tar DOC/TED Eletr?nico	823.611.200.157.533	2,54 D	
		Cobrança referente 27/12/2019			
27/12/2019	0000	13113 310 Tar DOC/TED Eletr?nico	823.611.200.157.534	2,54 D	
		Cobrança referente 27/12/2019			
27/12/2019	0000	13113 310 Tar DOC/TED Eletr?nico	823.611.200.157.535	2,54 D	
		Cobrança referente 27/12/2019			
27/12/2019	0000	13113 310 Tar DOC/TED Eletr?nico	823.611.200.157.536	2,54 D	
		Cobrança referente 27/12/2019			
27/12/2019	0000	13113 310 Tar DOC/TED Eletr?nico	823.611.200.157.537	2,54 D	
		Cobrança referente 27/12/2019			
27/12/2019	0000	13113 310 Tar DOC/TED Eletr?nico	823.611.200.157.538	2,54 D	
		Cobrança referente 27/12/2019			
27/12/2019	0000	00000 855 BB C Prazo Admin Soberano	77 2.079.992,26 C	0,00 C	
30/12/2019	0000	13105 109 Pagamento de Boleto	123.001	2.065,65 D	
		GASBALL ARMAZENADORA E DISTRIBUIDORA L			
30/12/2019	0000	13105 361 Pcto conta ?gua	123.002	67.164,40 D	
		SANEAMENTO DE GOIAS SA			
30/12/2019	0000	13105 363 Pagto conta telefone	123.003	2.334,92 D	
		BRASIL TELECOM (GO)/(TO)			
30/12/2019	0000	13105 393 TED Transf.Eletr.Disponiv	123.004	13.720,75 D	
		237 2147 009214319000194 APAR CONSTRUC			
30/12/2019	0000	13105 393 TED Transf.Eletr.Disponiv	123.008	2.547,00 D	
		237 2274 026091310000152 TRIUNFO COMER			
30/12/2019	0000	13105 375 Impostos	123.012	6.966,12 D	
		FGTS ARRECADACAO GRF			
30/12/2019	0000	13105 109 Pagamento de Boleto	123.013	538,07 D	
		ITAU UNIBANCO S.A.			
30/12/2019	0000	13105 303 Pagto via Auto-Atend.BB	123.014	240,54 D	
		PREFEITURA MUN GOIANIA GO			
30/12/2019	0000	13105 375 Impostos	123.015	1.132,20 D	
		DARE - COD BARRAS			
30/12/2019	0000	13105 362 Pagamento conta luz	123.016	60.904,37 D	
		CELG			
30/12/2019	0000	13105 363 Pagto conta telefone	123.018	1.021,92 D	
		CLARO CO DDD 61 A 69			
30/12/2019	0000	13105 363 Pagto conta telefone	123.019	3.179,28 D	
		CLARO CO DDD 61 A 69			
30/12/2019	0000	13105 144 Transfer?ncia Agendada	8.600.000.015.057	509,89 D	

20/12 0086 15057-6 TCE - FMTCE-GO						
30/12/2019	0000	13105 144	Transfer?ncia Agendada	8.600.000.015.057	723,23 D	
20/12 0086 15057-6 TCE - FMTCE-GO						
30/12/2019	0000	13105 144	Transfer?ncia Agendada	145.200.000.032.049	312,68 D	
20/12 1452 32049-8 APARECIDAPREV						
30/12/2019	0000	13105 144	Transfer?ncia Agendada	145.200.000.032.049	326,89 D	
20/12 1452 32049-8 APARECIDAPREV						
30/12/2019	0000	13105 144	Transfer?ncia Agendada	161.000.000.065.197	9.290,00 D	
20/12 1610 65197-4 GYN MEDICA LTD						
30/12/2019	0000	13105 144	Transfer?ncia Agendada	161.000.000.065.197	1.468,00 D	
27/12 1610 65197-4 GYN MEDICA LTD						
30/12/2019	0000	13105 144	Transfer?ncia Agendada	191.200.000.001.678	875,17 D	
20/12 1912 1678-0 MONGERAL S A S						
30/12/2019	0000	13113 310	Tar DOC/TED Eletr?nico	803.641.200.634.633	2,54 D	
Cobrança referente 30/12/2019						
30/12/2019	0000	13113 310	Tar DOC/TED Eletr?nico	803.641.200.634.634	2,54 D	
Cobrança referente 30/12/2019						
30/12/2019	0000	00000	855 BB C Prazo Admin Soberano	77	175.326,16 C	0,00 C
31/12/2019	0000	00000	999 S A L D O			0,00 C

OBSERVAÇÕES:

Transação efetuada com sucesso por: J8734795 MOAB NOGUEIRA FRANCO.

Serviço de Atendimento ao Consumidor - SAC 0800 729 0722

Ouvidoria BB 0800 729 5678

Para deficientes auditivos 0800 729 0088



Extrato investimentos financeiros - mensal

G33602110442621918
02/01/2020 11:19:54

Cliente	
Agência	86-8
Conta	14212-3 T C E CONTA MOVIMENTO
Mês/ano referência	DEZEMBRO/2019

S PUBLICO SOBERANO - CNPJS PUBLICO SOBERANO

Data	Histórico	Valor	Valor IR Prej. Comp.	Valor IOF	Quantidade cotas	Valor cota	Saldo cotas
29/11/2019	SALDO ANTERIOR	9.916.982,24			4.039.188,998245		
02/12/2019	RESGATE	94.414,39			38.449,992738	2,455511257	4.000.739,005507
	Aplicação 06/11/2019	94.414,39			38.449,992738		
03/12/2019	RESGATE	89.338,59			36.378,175988	2,455829287	3.964.360,829519
	Aplicação 06/11/2019	89.338,59			36.378,175988		
04/12/2019	APLICAÇÃO	14.502.645,17			5.904.629,937029	2,456148027	9.868.990,766548
05/12/2019	RESGATE	14.406.086,78			5.864.562,516648	2,456464014	4.004.428,249900
	Aplicação 06/11/2019	5.771.719,45			2.349.604,723535		
	Aplicação 18/11/2019	3.966.590,27			1.614.756,105984		
	Aplicação 04/12/2019	4.667.777,06			1.900.201,687129		
06/12/2019	RESGATE	189.619,36			77.182,044682	2,456780729	3.927.246,205218
	Aplicação 04/12/2019	189.619,36			77.182,044682		
09/12/2019	APLICAÇÃO	2.002.375,00			814.932,744794	2,457104605	4.742.178,950012
10/12/2019	APLICAÇÃO	1.081.626,71			440.146,296018	2,457425451	5.182.325,246030
11/12/2019	RESGATE	5.000,00			2.034,401587	2,457725177	5.180.290,844443
	Aplicação 04/12/2019	5.000,00			2.034,401587		
12/12/2019	RESGATE	1.082.001,80			440.186,048661	2,458055641	4.740.104,795782
	Aplicação 04/12/2019	1.082.001,80			440.186,048661		
13/12/2019	RESGATE	12.915,74			5.253,873319	2,458327260	4.734.850,922463
	Aplicação 04/12/2019	12.915,74			5.253,873319		
16/12/2019	RESGATE	5.000,00			2.033,677707	2,458599995	4.732.817,244756
	Aplicação 04/12/2019	5.000,00			2.033,677707		
19/12/2019	APLICAÇÃO	1.751.845,74			712.303,633317	2,459408682	5.445.120,878073
20/12/2019	RESGATE	1.757.530,85			714.536,343564	2,459680135	4.730.584,534509
	Aplicação 04/12/2019	1.757.530,85			714.536,343564		
23/12/2019	APLICAÇÃO	94.172,21			38.282,145488	2,459951207	4.768.866,679997
26/12/2019	APLICAÇÃO	1.095.128,59			445.083,621559	2,460500762	5.213.950,301556
27/12/2019	RESGATE	2.079.992,26			845.263,455602	2,460762081	4.368.686,845954
	Aplicação 04/12/2019	2.079.992,26			845.263,455602		
30/12/2019	RESGATE	175.326,16			71.240,985205	2,461029413	4.297.445,860749
	Aplicação 04/12/2019	175.326,16			71.240,985205		
31/12/2019	SALDO ATUAL	10.577.366,25			4.297.445,860749		4.297.445,860749

Resumo do mês

SALDO ANTERIOR	9.916.982,24
APLICAÇÕES (+)	20.527.793,42
RESGATES (-)	19.897.225,93
RENDIMENTO BRUTO (+)	29.816,52
IMPOSTO DE RENDA (-)	0,00
IOF (-)	0,00
RENDIMENTO LÍQUIDO	29.816,52
SALDO ATUAL =	10.577.366,25

Valor da Cota

29/11/2019	2,455191437
31/12/2019	2,461314603

Rentabilidade

No mês	0,2493
No ano	4,3616
Últimos 12 meses	4,3616

Serviço de Atendimento ao Consumidor - SAC 0800 729 0722

Ouvidoria BB 0800 729 5678
Para deficientes auditivos 0800 729 0088



ESTADO DE GOIÁS



Sistema de Contabilidade do Estado de Goiás

Comparativo da Despesa Orçada, Autorizada e Realizada Segundo as Categorias Econômicas e Elementos de Despesas

D9787A3EA6B3508652126A7DEEEA8D3C

Período: 1 a 12 / 2019												
200 - TRIBUNAL DE CONTAS DO ESTADO DE GOIÁS						201 - GABINETE DO PRESIDENTE DO TRIBUNAL DE CONTAS DO ESTADO						
Código	Especificação	Despesa Autorizada					Despesa Realizada					Saldo
		Orçamento e Alterações			Créditos Especiais	Total	A Pagar			Paga	Empenhada	
		Orçado	Reduções	Suplementações			Liquidada	Não Liquidada	Soma			
30000000	DESPESAS CORRENTES	320.128.000,00	194.835.704,89	127.400.000,00	0,00	252.692.295,11	921.820,99	11.551.259,83	12.473.080,82	200.220.836,53	212.693.917,35	39.998.377,76
31000000	PESSOAL E ENCARGOS SOCIAIS	290.188.000,00	194.835.704,89	127.400.000,00	0,00	222.752.295,11	921.820,99	8.788.151,67	9.709.972,66	178.188.824,90	187.898.797,56	34.853.497,55
31900000	APLICACOES DIRETAS	0,00	0,00	0,00	0,00	0,00	921.820,99	8.538.375,58	9.460.196,57	156.914.086,08	166.374.282,65	-166.374.282,65
31900100	APOSENTADORIAS DO RPPS, RESERVA REMUNERADA E REFORMAS DOS MILITARES	0,00	0,00	0,00	0,00	0,00	0,00	0,00	0,00	0,00	0,00	0,00
31900112	Demais Descontos - Inativo Civil	0,00	0,00	0,00	0,00	0,00	0,00	0,00	0,00	0,00	0,00	0,00
31900500	OUTROS BENEFÍCIOS PREVIDENCIÁRIOS DO SERVIDOR OU DO MILITAR	0,00	0,00	0,00	0,00	0,00	0,00	15.550,67	15.550,67	1.137.327,70	1.152.878,37	-1.152.878,37
31900513	Remuneração por Permanência em Atividade - Civil	0,00	0,00	0,00	0,00	0,00	0,00	15.550,67	15.550,67	1.137.327,70	1.152.878,37	-1.152.878,37
31901100	VENCIMENTOS E VANTAGENS FIXAS - PESSOAL CIVIL	0,00	0,00	0,00	0,00	0,00	187.890,56	5.015.705,17	5.203.595,73	141.511.140,80	146.714.736,53	-146.714.736,53
31901101	13º Salário	0,00	0,00	0,00	0,00	0,00	0,00	0,00	0,00	7.732.338,55	7.732.338,55	-7.732.338,55
31901103	Férias - Abono	0,00	0,00	0,00	0,00	0,00	0,00	226.755,80	226.755,80	3.818.688,42	4.045.444,22	-4.045.444,22
31901110	Vencimentos e Salários	0,00	0,00	0,00	0,00	0,00	0,00	4.335.611,67	4.335.611,67	70.220.618,14	74.556.229,81	-74.556.229,81
31901112	Demais Descontos - Pessoal Civil	0,00	0,00	0,00	0,00	0,00	0,00	32.175,48	32.175,48	199.145,78	231.321,26	-231.321,26
31901113	IRRF - Pessoal Civil	0,00	0,00	0,00	0,00	0,00	0,00	196.346,23	196.346,23	28.005.996,20	28.202.342,43	-28.202.342,43
31901114	Contribuições para o Fundo de Previdência Estadual - Ativo Civil	0,00	0,00	0,00	0,00	0,00	0,00	123.951,20	123.951,20	10.637.369,41	10.761.320,61	-10.761.320,61
31901115	Contribuições para IPASGO SAÚDE	0,00	0,00	0,00	0,00	0,00	0,00	8.732,30	8.732,30	763.793,29	772.525,59	-772.525,59
31901116	Gratificação Adicional Anuênio, Quinquênio e Gratificação Trienal	0,00	0,00	0,00	0,00	0,00	0,00	48.302,75	48.302,75	4.620.538,27	4.668.841,02	-4.668.841,02
31901118	INSS - Empregado	0,00	0,00	0,00	0,00	0,00	187.890,56	0,00	187.890,56	2.238.305,86	2.426.196,42	-2.426.196,42
31901119	Consignação - Pensão Alimentícia	0,00	0,00	0,00	0,00	0,00	0,00	14.499,09	14.499,09	1.147.894,27	1.162.393,36	-1.162.393,36
31901120	Consignação - Empréstimos Financeiros	0,00	0,00	0,00	0,00	0,00	0,00	29.070,67	29.070,67	12.070.244,38	12.099.315,05	-12.099.315,05
31901121	Consignação - Associação Classe	0,00	0,00	0,00	0,00	0,00	0,00	259,98	259,98	17.918,26	18.178,24	-18.178,24
31901139	Contribuições para os Fundos de Previdência de Municípios - Ativo Civil	0,00	0,00	0,00	0,00	0,00	0,00	0,00	0,00	24.086,65	24.086,65	-24.086,65
31901142	Contribuições para o Plano de Previdência Complementar - PREVCOM-GO - Ativo Civil	0,00	0,00	0,00	0,00	0,00	0,00	0,00	0,00	14.203,32	14.203,32	-14.203,32
31901300	OBRIGAÇÕES PATRONAIS	0,00	0,00	0,00	0,00	0,00	733.930,43	9.471,79	743.402,22	8.809.619,17	9.553.021,39	-9.553.021,39
31901301	FGTS	0,00	0,00	0,00	0,00	0,00	0,00	9.166,66	9.166,66	87.559,00	96.725,66	-96.725,66
31901303	INSS - Contribuição Patronal	0,00	0,00	0,00	0,00	0,00	733.930,43	0,00	733.930,43	8.665.540,45	9.399.470,88	-9.399.470,88
31901307	Multas e Juros sobre Obrigações Patronais	0,00	0,00	0,00	0,00	0,00	0,00	0,00	0,00	951,03	951,03	-951,03
31901317	Contribuição Patronal para Fundos de Previdência de Municípios	0,00	0,00	0,00	0,00	0,00	0,00	305,13	305,13	41.365,37	41.670,50	-41.670,50
31901320	Contribuição Patronal para o Plano de Previdência Complementar - PREVCOM-GO - Ativo Civil	0,00	0,00	0,00	0,00	0,00	0,00	0,00	0,00	14.203,32	14.203,32	-14.203,32
31909100	SENTENÇAS JUDICIAIS	0,00	0,00	0,00	0,00	0,00	0,00	782,07	782,07	114.506,97	115.289,04	-115.289,04
31909113	Demais Retenções - Pessoal Civil	0,00	0,00	0,00	0,00	0,00	0,00	782,07	782,07	114.506,97	115.289,04	-115.289,04
31909200	DESPESAS DE EXERCÍCIOS ANTERIORES	0,00	0,00	0,00	0,00	0,00	0,00	3.440.803,67	3.440.803,67	4.029.619,26	7.470.422,93	-7.470.422,93
31909207	Vencimentos e Vantagens Fixas - Pessoal Civil	0,00	0,00	0,00	0,00	0,00	0,00	1.491.739,22	1.491.739,22	1.330.906,75	2.822.645,97	-2.822.645,97
31909210	Obrigações Patronais - INSS	0,00	0,00	0,00	0,00	0,00	0,00	0,00	0,00	855.932,44	855.932,44	-855.932,44
31909226	IRRF - Despesas de Exercícios Anteriores	0,00	0,00	0,00	0,00	0,00	0,00	69.279,19	69.279,19	77.063,62	146.342,81	-146.342,81
31909242	Juros sobre Diferenças Salariais	0,00	0,00	0,00	0,00	0,00	0,00	1.804.158,89	1.804.158,89	1.518.311,07	3.322.469,96	-3.322.469,96
31909284	INSS - Empregado	0,00	0,00	0,00	0,00	0,00	0,00	0,00	0,00	194.498,40	194.498,40	-194.498,40
31909285	Contribuição para o Fundo de Previdência Estadual - Ativo	0,00	0,00	0,00	0,00	0,00	0,00	75.626,37	75.626,37	52.906,98	128.533,35	-128.533,35

* DADOS EXTRAÍDOS DO SIOFINET



Sistema de Contabilidade do Estado de Goiás
Comparativo da Despesa Orçada, Autorizada e Realizada Segundo as Categorias Econômicas e
Elementos de Despesas

D9787A3EA6B3508652126A7DEEEA8D3C

Período: 1 a 12 / 2019												
200 - TRIBUNAL DE CONTAS DO ESTADO DE GOIÁS						201 - GABINETE DO PRESIDENTE DO TRIBUNAL DE CONTAS DO ESTADO						
Código	Especificação	Despesa Autorizada					Despesa Realizada					Saldo
		Orçamento e Alterações			Créditos Especiais	Total	A Pagar			Paga	Empenhada	
		Orçado	Reduções	Suplementações			Liquidada	Não Liquidada	Soma			
31909400	INDENIZAÇÕES E RESTITUIÇÕES TRABALHISTAS	0,00	0,00	0,00	0,00	0,00	0,00	56.062,21	56.062,21	1.256.911,54	1.312.973,75	-1.312.973,75
31909402	Indenizações e Restituições Trabalhistas em Geral	0,00	0,00	0,00	0,00	0,00	0,00	56.062,21	56.062,21	1.256.911,54	1.312.973,75	-1.312.973,75
31909600	RESSARCIMENTO DE DESPESAS DE PESSOAL REQUISITADO	0,00	0,00	0,00	0,00	0,00	0,00	0,00	0,00	54.960,64	54.960,64	-54.960,64
31909602	Pessoal Estadual	0,00	0,00	0,00	0,00	0,00	0,00	0,00	0,00	54.960,64	54.960,64	-54.960,64
31910000	APLIC. DIRETA DECORRENTE DE OPER. ENTRE ÓRGÃOS, FUNDOS E ENTID. INTEGRANTES DOS ORÇ. FISCAL E DA SEGUR.SOCIAL	0,00	0,00	0,00	0,00	0,00	0,00	249.776,09	249.776,09	21.274.738,82	21.524.514,91	-21.524.514,91
31911300	OBRIGAÇÕES PATRONAIS	0,00	0,00	0,00	0,00	0,00	0,00	249.776,09	249.776,09	21.274.738,82	21.524.514,91	-21.524.514,91
31911315	Contribuição Patronal para o Fundo de Previdência Estadual - Ativo Civil	0,00	0,00	0,00	0,00	0,00	0,00	249.776,09	249.776,09	21.274.738,82	21.524.514,91	-21.524.514,91
33000000	OUTRAS DESPESAS CORRENTES	29.940.000,00	0,00	0,00	0,00	29.940.000,00	0,00	2.763.108,16	2.763.108,16	22.032.011,63	24.795.119,79	5.144.880,21
33500000	TRANSFERÊNCIAS A INSTITUIÇÕES PRIVADAS SEM FINS LUCRATIVOS	0,00	0,00	0,00	0,00	0,00	0,00	136.080,00	136.080,00	80.000,00	216.080,00	-216.080,00
33504100	CONTRIBUIÇÕES	0,00	0,00	0,00	0,00	0,00	0,00	136.080,00	136.080,00	80.000,00	216.080,00	-216.080,00
33504113	Contribuições a Associações e demais Entidades com atuação junto à Administração Pública	0,00	0,00	0,00	0,00	0,00	0,00	0,00	0,00	80.000,00	80.000,00	-80.000,00
33504123	Contribuições para Entidades que atuam na área da Educação	0,00	0,00	0,00	0,00	0,00	0,00	136.080,00	136.080,00	0,00	136.080,00	-136.080,00
33900000	APLICACOES DIRETAS	0,00	0,00	0,00	0,00	0,00	0,00	2.551.466,69	2.551.466,69	21.884.573,10	24.436.039,79	-24.436.039,79
33900800	OUTROS BENEFÍCIOS ASSISTENCIAIS DO SERVIDOR OU DO MILITAR	0,00	0,00	0,00	0,00	0,00	0,00	0,00	0,00	78.571,96	78.571,96	-78.571,96
33900809	Auxílio Funeral - Inativo Civil	0,00	0,00	0,00	0,00	0,00	0,00	0,00	0,00	59.253,32	59.253,32	-59.253,32
33900811	Auxílio Creche - Civil	0,00	0,00	0,00	0,00	0,00	0,00	8.246,84	8.246,84	8.246,84	8.246,84	-8.246,84
33900815	Demais Benefícios Assistenciais - Civil	0,00	0,00	0,00	0,00	0,00	0,00	0,00	0,00	11.071,80	11.071,80	-11.071,80
33901400	DIÁRIAS - CIVIL	0,00	0,00	0,00	0,00	0,00	0,00	0,00	0,00	246.235,00	246.235,00	-246.235,00
33901401	Diárias no Estado	0,00	0,00	0,00	0,00	0,00	0,00	0,00	0,00	123.750,00	123.750,00	-123.750,00
33901403	Diárias no País	0,00	0,00	0,00	0,00	0,00	0,00	0,00	0,00	118.675,00	118.675,00	-118.675,00
33901410	Ajuda de Custo Viagem Internacional - Pessoal Civil	0,00	0,00	0,00	0,00	0,00	0,00	0,00	0,00	3.810,00	3.810,00	-3.810,00
33903000	MATERIAL DE CONSUMO	0,00	0,00	0,00	0,00	0,00	0,00	286.026,50	286.026,50	1.006.036,66	1.292.063,16	-1.292.063,16
33903004	Combustível Automotivo - Álcool	0,00	0,00	0,00	0,00	0,00	0,00	16.161,94	16.161,94	64.799,62	80.961,56	-80.961,56
33903005	Combustível Automotivo - Diesel	0,00	0,00	0,00	0,00	0,00	0,00	69.087,09	69.087,09	69.360,09	138.447,18	-138.447,18
33903006	Combustível Automotivo - Gasolina	0,00	0,00	0,00	0,00	0,00	0,00	124.863,53	124.863,53	318.829,87	443.693,40	-443.693,40
33903009	Gêneros Alimentícios	0,00	0,00	0,00	0,00	0,00	0,00	10.760,02	10.760,02	126.972,84	137.732,86	-137.732,86
33903010	Lubrificantes Automotivos	0,00	0,00	0,00	0,00	0,00	0,00	3.546,78	3.546,78	4.847,48	8.394,26	-8.394,26
33903013	Material de Acondicionamento e Embalagem	0,00	0,00	0,00	0,00	0,00	0,00	0,00	0,00	0,00	0,00	0,00
33903015	Material de Expediente	0,00	0,00	0,00	0,00	0,00	0,00	0,00	0,00	84.728,60	84.728,60	-84.728,60
33903016	Material de Limpeza e Produtos de Higieneização	0,00	0,00	0,00	0,00	0,00	0,00	0,00	0,00	5.325,99	5.325,99	-5.325,99
33903020	Material de Tecnologia da Informação	0,00	0,00	0,00	0,00	0,00	0,00	0,00	0,00	1.083,04	1.083,04	-1.083,04
33903021	Material de Proteção e Segurança (Inclusive do Trabalho)	0,00	0,00	0,00	0,00	0,00	0,00	23.207,00	23.207,00	0,00	23.207,00	-23.207,00
33903022	Material de Sinalização Visual para Orientação à Prestação de Serviços Públicos	0,00	0,00	0,00	0,00	0,00	0,00	0,00	0,00	6.536,50	6.536,50	-6.536,50
33903027	Material Hospitalar e/ou Ambulatorial	0,00	0,00	0,00	0,00	0,00	0,00	0,00	0,00	0,00	0,00	0,00
33903028	Material Laboratorial	0,00	0,00	0,00	0,00	0,00	0,00	0,00	0,00	2.921,50	2.921,50	-2.921,50
33903029	Material Odontológico	0,00	0,00	0,00	0,00	0,00	0,00	0,00	0,00	50.000,00	50.000,00	-50.000,00
33903030	Material para Áudio, Vídeo e Foto	0,00	0,00	0,00	0,00	0,00	0,00	0,00	0,00	164,00	164,00	-164,00

* DADOS EXTRAÍDOS DO SIOFINET



Sistema de Contabilidade do Estado de Goiás
Comparativo da Despesa Orçada, Autorizada e Realizada Segundo as Categorias Econômicas e Elementos de Despesas

D9787A3EA6B3508652126A7DEEEA8D3C

Período: 1 a 12 / 2019												
200 - TRIBUNAL DE CONTAS DO ESTADO DE GOIÁS						201 - GABINETE DO PRESIDENTE DO TRIBUNAL DE CONTAS DO ESTADO						
Código	Especificação	Despesa Autorizada					Despesa Realizada					Saldo
		Orçamento e Alterações			Créditos Especiais	Total	A Pagar			Paga	Empenhada	
		Orçado	Reduções	Suplementações			Liquidada	Não Liquidada	Soma			
33903032	Material para Eventos, inclusive Congressos, Conferências, Festividades e Homenagens	0,00	0,00	0,00	0,00	0,00	0,00	9.430,00	9.430,00	5.653,00	15.083,00	-15.083,00
33903033	Material para Manutenção, Reparos e Conservação de Bens Imóveis	0,00	0,00	0,00	0,00	0,00	0,00	52,22	52,22	150.283,31	150.335,53	-150.335,53
33903034	Material para Manutenção, Reparos e Conservação de Bens Móveis	0,00	0,00	0,00	0,00	0,00	0,00	2.025,00	2.025,00	8.981,50	11.006,50	-11.006,50
33903035	Material para Manutenção, Reparos e Conservação de Veículos	0,00	0,00	0,00	0,00	0,00	0,00	2.651,38	2.651,38	6.660,35	9.311,73	-9.311,73
33903039	Material para Utilização em Gráfica	0,00	0,00	0,00	0,00	0,00	0,00	2.000,00	2.000,00	0,00	2.000,00	-2.000,00
33903040	Material Químico	0,00	0,00	0,00	0,00	0,00	0,00	0,00	0,00	200,00	200,00	-200,00
33903042	Uniformes e Vestuário em Geral	0,00	0,00	0,00	0,00	0,00	0,00	0,00	0,00	580,00	580,00	-580,00
33903048	Sementes, Mudas de Plantas e Insumos	0,00	0,00	0,00	0,00	0,00	0,00	0,00	0,00	0,00	0,00	0,00
33903051	Material para Cozinha, Refeitórios e Afins	0,00	0,00	0,00	0,00	0,00	0,00	544,04	544,04	61.961,42	62.505,46	-62.505,46
33903052	Material de Emergência e Prevenção de Acidentes de Público em Imóveis e Veículos	0,00	0,00	0,00	0,00	0,00	0,00	13.223,50	13.223,50	26.278,00	39.501,50	-39.501,50
33903053	Material para Sinalização de Trânsito de Veículos e Pessoas	0,00	0,00	0,00	0,00	0,00	0,00	0,00	0,00	0,00	0,00	0,00
33903054	Material para Identificação de Pessoas, Veículos, Objetos, entre Outros Bens	0,00	0,00	0,00	0,00	0,00	0,00	8.474,00	8.474,00	9.869,55	18.343,55	-18.343,55
33903300	PASSAGENS E DESPESAS COM LOCOMOÇÃO	0,00	0,00	0,00	0,00	0,00	0,00	41.855,33	41.855,33	466.397,73	508.253,06	-508.253,06
33903302	Passagens para Outros Estados	0,00	0,00	0,00	0,00	0,00	0,00	2.760,98	2.760,98	77.703,69	80.464,67	-80.464,67
33903303	Passagens Internacionais	0,00	0,00	0,00	0,00	0,00	0,00	4.894,35	4.894,35	0,00	4.894,35	-4.894,35
33903304	Locação de Meios de Transporte para Deslocamento de Pessoal em Serviço Técnico-Administrativo	0,00	0,00	0,00	0,00	0,00	0,00	34.200,00	34.200,00	388.694,04	422.894,04	-422.894,04
33903500	SERVIÇOS DE CONSULTORIA	0,00	0,00	0,00	0,00	0,00	0,00	70.680,00	70.680,00	228.688,40	299.368,40	-299.368,40
33903503	Gestão, Planejamento e Outras Áreas da Administração	0,00	0,00	0,00	0,00	0,00	0,00	37.400,00	37.400,00	90.600,00	128.000,00	-128.000,00
33903508	Tecnologia da Informação	0,00	0,00	0,00	0,00	0,00	0,00	33.280,00	33.280,00	33.280,00	66.560,00	-66.560,00
33903509	Comunicação em Geral	0,00	0,00	0,00	0,00	0,00	0,00	0,00	0,00	104.808,40	104.808,40	-104.808,40
33903600	OUTROS SERVIÇOS DE TERCEIROS - PESSOA FÍSICA	0,00	0,00	0,00	0,00	0,00	0,00	0,00	0,00	8.100,00	8.100,00	-8.100,00
33903639	Serviços Artísticos e Culturais	0,00	0,00	0,00	0,00	0,00	0,00	0,00	0,00	3.500,00	3.500,00	-3.500,00
33903643	Serviço de Treinamento	0,00	0,00	0,00	0,00	0,00	0,00	0,00	0,00	4.600,00	4.600,00	-4.600,00
33903700	LOCAÇÃO DE MÃO-DE-OBRA	0,00	0,00	0,00	0,00	0,00	0,00	987.636,75	987.636,75	7.627.267,57	8.614.904,32	-8.614.904,32
33903701	Limpeza e Higienização	0,00	0,00	0,00	0,00	0,00	0,00	588.631,32	588.631,32	3.565.906,06	4.154.537,38	-4.154.537,38
33903703	Conservação, Reparos e Manutenção de Bens Imóveis	0,00	0,00	0,00	0,00	0,00	0,00	0,00	0,00	38.039,70	38.039,70	-38.039,70
33903704	Mão de Obra de Estagiários ou Monitores	0,00	0,00	0,00	0,00	0,00	0,00	20.436,55	20.436,55	1.073.786,82	1.094.223,37	-1.094.223,37
33903705	Mão de Obra de Jovem Aprendiz	0,00	0,00	0,00	0,00	0,00	0,00	134.818,47	134.818,47	575.266,07	710.084,54	-710.084,54
33903708	Serviços de Tecnologia da Informação	0,00	0,00	0,00	0,00	0,00	0,00	243.750,41	243.750,41	2.374.268,92	2.618.019,33	-2.618.019,33
33903900	OUTROS SERVIÇOS DE TERCEIROS - PESSOA JURÍDICA	0,00	0,00	0,00	0,00	0,00	0,00	457.728,40	457.728,40	3.793.756,21	4.251.484,61	-4.251.484,61
33903901	Água e Esgoto	0,00	0,00	0,00	0,00	0,00	0,00	38.329,57	38.329,57	290.482,77	328.812,34	-328.812,34
33903902	Assinatura de Periódicos e Anuidades Diversas	0,00	0,00	0,00	0,00	0,00	0,00	9.087,84	9.087,84	219.131,31	228.219,15	-228.219,15
33903904	Energia Elétrica	0,00	0,00	0,00	0,00	0,00	0,00	8.463,12	8.463,12	783.197,10	791.660,22	-791.660,22
33903906	Festividades e Homenagens	0,00	0,00	0,00	0,00	0,00	0,00	0,00	0,00	1.980,00	1.980,00	-1.980,00
33903913	Locação de Máquinas e Equipamentos	0,00	0,00	0,00	0,00	0,00	0,00	77.642,12	77.642,12	261.264,45	338.906,57	-338.906,57
33903915	Manutenção, Conservação e Instalação de Outros Tipos de Máquinas, Equipamentos e demais Bens Móveis	0,00	0,00	0,00	0,00	0,00	0,00	0,00	0,00	180,00	180,00	-180,00
33903916	Manutenção, Conservação e Instalação de Equipamentos de Tecnologia da Informação	0,00	0,00	0,00	0,00	0,00	0,00	0,00	0,00	0,00	0,00	0,00

* DADOS EXTRAÍDOS DO SIOFINET



ESTADO DE GOIÁS



Sistema de Contabilidade do Estado de Goiás

Comparativo da Despesa Orçada, Autorizada e Realizada Segundo as Categorias Econômicas e Elementos de Despesas

D9787A3EA6B3508652126A7DEEEA8D3C

Período: 1 a 12 / 2019												
200 - TRIBUNAL DE CONTAS DO ESTADO DE GOIÁS						201 - GABINETE DO PRESIDENTE DO TRIBUNAL DE CONTAS DO ESTADO						
Código	Especificação	Despesa Autorizada					Despesa Realizada					Saldo
		Orçamento e Alterações			Créditos Especiais	Total	A Pagar			Paga	Empenhada	
		Orçado	Reduções	Suplementações			Liquidada	Não Liquidada	Soma			
33903918	Manutenção, Reparos e Conservação de Bens Imóveis	0,00	0,00	0,00	0,00	0,00	0,00	153.318,18	153.318,18	1.142.383,75	1.295.701,93	-1.295.701,93
33903920	Manutenção, Conservação e Instalação de Máquinas, Equip e/ou Utensílios de Escritório e Unidades Administrativas	0,00	0,00	0,00	0,00	0,00	0,00	758,50	758,50	9.811,50	10.570,00	-10.570,00
33903921	Manutenção, Reparo e Conservação de Frota de Veículos	0,00	0,00	0,00	0,00	0,00	0,00	180,00	180,00	17.978,48	18.158,48	-18.158,48
33903922	Produções Jornalísticas	0,00	0,00	0,00	0,00	0,00	0,00	17.397,11	17.397,11	101.895,53	119.292,64	-119.292,64
33903925	Serviço de Áudio, Vídeo e Foto	0,00	0,00	0,00	0,00	0,00	0,00	0,00	0,00	5.781,00	5.781,00	-5.781,00
33903928	Outros Serviços Técnicos Especializados de Tecnologia da Informação	0,00	0,00	0,00	0,00	0,00	0,00	0,00	0,00	0,00	0,00	0,00
33903930	Serviço de Telecomunicação e Transmissão de Dados (Alterado pela Portaria nº 002/11)	0,00	0,00	0,00	0,00	0,00	0,00	2.935,65	2.935,65	155.539,71	158.475,36	-158.475,36
33903931	Serviço de Telefonia Fixa	0,00	0,00	0,00	0,00	0,00	0,00	23.293,03	23.293,03	40.446,91	63.739,94	-63.739,94
33903932	Serviço de Telefonia Móvel Celular	0,00	0,00	0,00	0,00	0,00	0,00	5.878,03	5.878,03	45.764,06	51.642,09	-51.642,09
33903933	Serviços Gráficos	0,00	0,00	0,00	0,00	0,00	0,00	384,40	384,40	2.500,30	2.884,70	-2.884,70
33903935	Serviços de Publicidade e Propaganda	0,00	0,00	0,00	0,00	0,00	0,00	15.291,43	15.291,43	26.837,44	42.128,87	-42.128,87
33903936	Outros Serviços Técnicos Profissionais	0,00	0,00	0,00	0,00	0,00	0,00	24.419,05	24.419,05	98.235,05	122.654,10	-122.654,10
33903939	Publicação Exigida por Lei	0,00	0,00	0,00	0,00	0,00	0,00	4.588,50	4.588,50	2.564,81	7.153,31	-7.153,31
33903943	Serviços Bancários	0,00	0,00	0,00	0,00	0,00	0,00	16.802,04	16.802,04	49.417,96	66.220,00	-66.220,00
33903948	Serviços de Fretes e Transporte de Encomendas	0,00	0,00	0,00	0,00	0,00	0,00	0,00	0,00	600,00	600,00	-600,00
33903951	Seguros (Pessoais / Bens Móveis e Imóveis)	0,00	0,00	0,00	0,00	0,00	0,00	115,49	115,49	92.867,65	92.983,14	-92.983,14
33903957	Limpeza, Higienização, Lavanderia, Esterilização e/ou Desinfetização	0,00	0,00	0,00	0,00	0,00	0,00	21.649,04	21.649,04	20.796,54	42.445,58	-42.445,58
33903962	Serviços de Postagem de Correspondência em Geral / Entrega de Encomenda e Outras Assemelhadas	0,00	0,00	0,00	0,00	0,00	0,00	8.083,08	8.083,08	13.509,94	21.593,02	-21.593,02
33903965	Taxa de Administração de Contratos, Convênios e Instrumentos Congêneres	0,00	0,00	0,00	0,00	0,00	0,00	0,00	0,00	11.633,79	11.633,79	-11.633,79
33903978	Serviços Técnicos de Engenharia, Arquitetura e Urbanismo	0,00	0,00	0,00	0,00	0,00	0,00	11.004,33	11.004,33	0,00	11.004,33	-11.004,33
33903980	Serviços Artísticos e Culturais	0,00	0,00	0,00	0,00	0,00	0,00	5.801,22	5.801,22	63.813,53	69.614,75	-69.614,75
33903984	Manutenção, Suporte e Instalação de Softwares	0,00	0,00	0,00	0,00	0,00	0,00	0,00	0,00	151.288,55	151.288,55	-151.288,55
33903986	Serviço de Treinamento	0,00	0,00	0,00	0,00	0,00	0,00	11.480,00	11.480,00	175.054,08	186.534,08	-186.534,08
33903988	Locação de unidades móveis de saúde, resgate e socorro	0,00	0,00	0,00	0,00	0,00	0,00	826,67	826,67	8.800,00	9.626,67	-9.626,67
33904000	Serviços de Tecnologia da Informação e Comunicação - Pessoa Jurídica	0,00	0,00	0,00	0,00	0,00	0,00	648.315,95	648.315,95	1.329.274,92	1.977.590,87	-1.977.590,87
33904014	Locação de Software	0,00	0,00	0,00	0,00	0,00	0,00	0,00	0,00	3.184,00	3.184,00	-3.184,00
33904016	Manutenção, Conservação e Instalação de Equipamentos de Tecnologia da Informação	0,00	0,00	0,00	0,00	0,00	0,00	304.535,05	304.535,05	527.000,00	831.535,05	-831.535,05
33904028	Outros Serviços Técnicos Especializados de Tecnologia da Informação	0,00	0,00	0,00	0,00	0,00	0,00	76.326,60	76.326,60	5.052,00	81.378,60	-81.378,60
33904030	Serviço de Telecomunicação e Transmissão de Dados (Alterado pela Portaria nº 002/11)	0,00	0,00	0,00	0,00	0,00	0,00	6.000,00	6.000,00	38.000,00	44.000,00	-44.000,00
33904084	Manutenção, Suporte e Instalação de Softwares	0,00	0,00	0,00	0,00	0,00	0,00	261.454,30	261.454,30	756.038,92	1.017.493,22	-1.017.493,22
33904600	AUXÍLIO-ALIMENTAÇÃO	0,00	0,00	0,00	0,00	0,00	0,00	35.179,08	35.179,08	4.193.879,01	4.229.058,09	-4.229.058,09
33904601	Servidores Civis	0,00	0,00	0,00	0,00	0,00	0,00	33.392,95	33.392,95	4.018.298,65	4.051.691,60	-4.051.691,60
33904602	Servidores Militares	0,00	0,00	0,00	0,00	0,00	0,00	1.786,13	1.786,13	175.580,36	177.366,49	-177.366,49
33904700	OBRIGAÇÕES TRIBUTÁRIAS E CONTRIBUTIVAS	0,00	0,00	0,00	0,00	0,00	0,00	82,54	82,54	9.399,69	9.482,23	-9.482,23
33904704	Contribuição Previdenciária Patronal de Serviços de Terceiros	0,00	0,00	0,00	0,00	0,00	0,00	0,00	0,00	1.620,00	1.620,00	-1.620,00
33904706	Taxas e Licenças (Administrativas/Judiciais/CREA/Prefeitura)	0,00	0,00	0,00	0,00	0,00	0,00	82,54	82,54	7.779,69	7.862,23	-7.862,23
33904900	AUXÍLIO-TRANSPORTE	0,00	0,00	0,00	0,00	0,00	0,00	23.962,14	23.962,14	2.650.996,08	2.674.958,22	-2.674.958,22

* DADOS EXTRAÍDOS DO SIOFINET



Sistema de Contabilidade do Estado de Goiás
Comparativo da Despesa Orçada, Autorizada e Realizada Segundo as Categorias Econômicas e Elementos de Despesas

D9787A3EA6B3508652126A7DEEEA8D3C

Período: 1 a 12 / 2019												
200 - TRIBUNAL DE CONTAS DO ESTADO DE GOIÁS						201 - GABINETE DO PRESIDENTE DO TRIBUNAL DE CONTAS DO ESTADO						
Código	Especificação	Despesa Autorizada					Despesa Realizada					Saldo
		Orçamento e Alterações			Créditos Especiais	Total	A Pagar			Paga	Empenhada	
		Orçado	Reduções	Suplementações			Liquidada	Não Liquidada	Soma			
33904901	Servidores Civis	0,00	0,00	0,00	0,00	0,00	0,00	19.291,27	19.291,27	2.325.256,17	2.344.547,44	-2.344.547,44
33904902	Servidores Militares	0,00	0,00	0,00	0,00	0,00	0,00	1.103,35	1.103,35	108.461,53	109.564,88	-109.564,88
33904903	Auxílio/Vale-Transporte para Estagiários e Jovem Aprendiz	0,00	0,00	0,00	0,00	0,00	0,00	3.567,52	3.567,52	217.278,38	220.845,90	-220.845,90
33909200	DESPESAS DE EXERCÍCIOS ANTERIORES	0,00	0,00	0,00	0,00	0,00	0,00	0,00	0,00	241.943,03	241.943,03	-241.943,03
33909205	Outros Benefícios Assistências	0,00	0,00	0,00	0,00	0,00	0,00	0,00	0,00	9.540,00	9.540,00	-9.540,00
33909243	Demais Despesas de Exercícios Anteriores - Serviço Médico, Hospitalar, Odontológico	0,00	0,00	0,00	0,00	0,00	0,00	0,00	0,00	800,00	800,00	-800,00
33909248	Limpeza, Higienização, Lavanderia, Esterilização e/ou Desinfestação	0,00	0,00	0,00	0,00	0,00	0,00	0,00	0,00	169.636,72	169.636,72	-169.636,72
33909260	Publicidade e Marketing	0,00	0,00	0,00	0,00	0,00	0,00	0,00	0,00	61.966,31	61.966,31	-61.966,31
33909300	INDENIZAÇÕES E RESTITUIÇÕES	0,00	0,00	0,00	0,00	0,00	0,00	0,00	0,00	4.026,84	4.026,84	-4.026,84
33909302	Restituições Diversas	0,00	0,00	0,00	0,00	0,00	0,00	0,00	0,00	4.026,84	4.026,84	-4.026,84
33910000	APLIC. DIRETA DECORRENTE DE OPER. ENTRE ÓRGÃOS, FUNDOS E ENTID. INTEGRANTES DOS ORÇ. FISCAL E DA SEGUR.SOCIAL	0,00	0,00	0,00	0,00	0,00	0,00	75.561,47	75.561,47	67.438,53	143.000,00	-143.000,00
33913900	OUTROS SERVIÇOS DE TERCEIROS - PESSOA JURÍDICA	0,00	0,00	0,00	0,00	0,00	0,00	75.561,47	75.561,47	67.438,53	143.000,00	-143.000,00
33913939	Publicação Exigida por Lei	0,00	0,00	0,00	0,00	0,00	0,00	75.561,47	75.561,47	67.438,53	143.000,00	-143.000,00
40000000	DESPESAS DE CAPITAL	12.100.000,00	0,00	0,00	0,00	12.100.000,00	0,00	1.304.507,11	1.304.507,11	659.990,09	1.964.497,20	10.135.502,80
44000000	INVESTIMENTOS	12.100.000,00	0,00	0,00	0,00	12.100.000,00	0,00	1.304.507,11	1.304.507,11	659.990,09	1.964.497,20	10.135.502,80
44900000	APLICACOES DIRETAS	0,00	0,00	0,00	0,00	0,00	0,00	1.304.507,11	1.304.507,11	659.990,09	1.964.497,20	-1.964.497,20
44903000	MATERIAL DE CONSUMO	0,00	0,00	0,00	0,00	0,00	0,00	0,00	0,00	6.210,00	6.210,00	-6.210,00
44903020	Material de Tecnologia da Informação	0,00	0,00	0,00	0,00	0,00	0,00	0,00	0,00	6.210,00	6.210,00	-6.210,00
44904000	Serviços de Tecnologia da Informação e Comunicação - Pessoa Jurídica	0,00	0,00	0,00	0,00	0,00	0,00	198.060,12	198.060,12	350.770,00	548.830,12	-548.830,12
44904082	Aquisição de Software	0,00	0,00	0,00	0,00	0,00	0,00	198.060,12	198.060,12	350.770,00	548.830,12	-548.830,12
44905100	OBRAS E INSTALAÇÕES	0,00	0,00	0,00	0,00	0,00	0,00	110.150,00	110.150,00	74.047,65	184.197,65	-184.197,65
44905101	Legislativa	0,00	0,00	0,00	0,00	0,00	0,00	110.150,00	110.150,00	74.047,65	184.197,65	-184.197,65
44905200	EQUIPAMENTOS E MATERIAL PERMANENTE	0,00	0,00	0,00	0,00	0,00	0,00	996.296,99	996.296,99	133.400,04	1.129.697,03	-1.129.697,03
44905202	Aparelhos, Equipamentos e Utensílios Laboratoriais	0,00	0,00	0,00	0,00	0,00	0,00	0,00	0,00	2.780,50	2.780,50	-2.780,50
44905203	Aparelhos e Equipamentos de Comunicação	0,00	0,00	0,00	0,00	0,00	0,00	523,00	523,00	1.277,00	1.800,00	-1.800,00
44905204	Aparelhos e Equipamentos de Medição e Orientação	0,00	0,00	0,00	0,00	0,00	0,00	0,00	0,00	45.748,97	45.748,97	-45.748,97
44905208	Aparelhos, Equipamentos e Utensílios Médicos	0,00	0,00	0,00	0,00	0,00	0,00	0,00	0,00	10.758,00	10.758,00	-10.758,00
44905211	Equipamentos de Tecnologia da Informação	0,00	0,00	0,00	0,00	0,00	0,00	890.980,00	890.980,00	0,00	890.980,00	-890.980,00
44905212	Equipamentos de Proteção, Segurança e Socorro	0,00	0,00	0,00	0,00	0,00	0,00	93.999,99	93.999,99	0,00	93.999,99	-93.999,99
44905214	Equipamentos para Áudio, Vídeo e Foto	0,00	0,00	0,00	0,00	0,00	0,00	0,00	0,00	2.999,00	2.999,00	-2.999,00
44905217	Máquinas e Equipamentos de Natureza Industrial	0,00	0,00	0,00	0,00	0,00	0,00	0,00	0,00	2.121,80	2.121,80	-2.121,80
44905222	Máquinas, Utensílios e Equipamentos Diversos	0,00	0,00	0,00	0,00	0,00	0,00	0,00	0,00	33.844,77	33.844,77	-33.844,77
44905224	Mobiliário em Geral	0,00	0,00	0,00	0,00	0,00	0,00	9.000,00	9.000,00	1.080,00	10.080,00	-10.080,00
44905228	Peças Não Incorporáveis a Imóveis	0,00	0,00	0,00	0,00	0,00	0,00	0,00	0,00	32.790,00	32.790,00	-32.790,00
44905230	Coleções e Materiais Bibliográficos	0,00	0,00	0,00	0,00	0,00	0,00	1.794,00	1.794,00	0,00	1.794,00	-1.794,00
44909200	DESPESAS DE EXERCÍCIOS ANTERIORES	0,00	0,00	0,00	0,00	0,00	0,00	0,00	0,00	95.562,40	95.562,40	-95.562,40
44909275	Aquisição ou Desenvolvimento de Software	0,00	0,00	0,00	0,00	0,00	0,00	0,00	0,00	54.000,00	54.000,00	-54.000,00

* DADOS EXTRAÍDOS DO SIOFINET



ESTADO DE GOIÁS



Sistema de Contabilidade do Estado de Goiás
Comparativo da Despesa Orçada, Autorizada e Realizada Segundo as Categorias Econômicas e Elementos de Despesas

D9787A3EA6B3508652126A7DEEEA8D3C

Período: 1 a 12 / 2019												
200 - TRIBUNAL DE CONTAS DO ESTADO DE GOIÁS						201 - GABINETE DO PRESIDENTE DO TRIBUNAL DE CONTAS DO ESTADO						
Código	Especificação	Despesa Autorizada					Despesa Realizada					Saldo
		Orçamento e Alterações			Créditos Especiais	Total	A Pagar			Paga	Empenhada	
		Orçado	Reduções	Suplementações			Liquidada	Não Liquidada	Soma			
44909279	Outros tipos de Aparelhos, Máquinas e Equipamentos	0,00	0,00	0,00	0,00	0,00	0,00	0,00	0,00	41.562,40	41.562,40	-41.562,40
	TOTAL DA UNIDADE	332.228.000,00	194.835.704,89	127.400.000,00	0,00	264.792.295,11	921.820,99	12.855.766,94	13.777.587,93	200.880.826,62	214.658.414,55	50.133.880,56
	TOTAL DO ÓRGÃO	332.228.000,00	194.835.704,89	127.400.000,00	0,00	264.792.295,11	921.820,99	12.855.766,94	13.777.587,93	200.880.826,62	214.658.414,55	50.133.880,56



Lei 4.320/64

Sistema de Contabilidade do Estado de Goiás Demonstrativo da Despesa Segundo as Funções

Anexo 09



84ED87570C1438A64C10EA5D8A8B9AE0

Período:		1 a 12 / 2019			
201 - GABINETE DO PRESIDENTE DO TRIBUNAL DE CONTAS DO ESTADO					
Funções	Empenhado	%	Pago	%	
LEGISLATIVA	213.892.838,38	99,64	200.115.250,45	99,62	
PREVIDÊNCIA SOCIAL	765.576,17	0,36	765.576,17	0,38	
Total...:	214.658.414,55	100	200.880.826,62	100	



ESTADO DE GOIÁS



Sistema de Contabilidade do Estado de Goiás
Demonstrativo da Despesa Realizada por Função, Programa, Fonte de Recurso e Categoria Econômica

438551C24AB8784697EC2944856381B7

Período: 1 a 12 / 2019**201 - GABINETE DO PRESIDENTE DO TRIBUNAL DE CONTAS DO ESTADO**

Código	Especificação	A - Programa de Trabalho			B - Fonte de Recurso		C - Categoria Econômica		Total (A = B = C)
		Projetos	Atividades	Operações Especiais	Ordinarios	Vinculados	Correntes	Capital	
01	LEGISLATIVA	0,00	213.892.838,38	0,00	213.892.838,38	0,00	211.928.341,18	1.964.497,20	213.892.838,38
01.032	CONTROLE EXTERNO	0,00	213.892.838,38	0,00	213.892.838,38	0,00	211.928.341,18	1.964.497,20	213.892.838,38
01.032.1003	PROGRAMA CONTROLE EXTERNO DA ADMINISTRAÇÃO PÚBLICA ESTADUAL	0,00	213.892.838,38	0,00	213.892.838,38	0,00	211.928.341,18	1.964.497,20	213.892.838,38
09	PREVIDÊNCIA SOCIAL	0,00	0,00	765.576,17	765.576,17	0,00	765.576,17	0,00	765.576,17
09.272	PREVIDENCIA DO REGIME ESTATUTARIO	0,00	0,00	765.576,17	765.576,17	0,00	765.576,17	0,00	765.576,17
09.272.0000	ENCARGOS ESPECIAIS	0,00	0,00	765.576,17	765.576,17	0,00	765.576,17	0,00	765.576,17
	Total do Órgão	0,00	213.892.838,38	765.576,17	214.658.414,55	0,00	212.693.917,35	1.964.497,20	214.658.414,55
	Total Geral	0,00	213.892.838,38	765.576,17	214.658.414,55	0,00	212.693.917,35	1.964.497,20	214.658.414,55



Lei 4.320/64

Sistema de Contabilidade do Estado de Goiás ANEXO 10



82BBFA05D89751A413F740E876F9CA63

ÓRGÃO: 201 - GABINETE DO PRESIDENTE DO TRIBUNAL DE CONTAS DO ESTADO

Mês Final: 1 a 12 / 2019

Código	Fonte	Descrição	Previsão		Incremento		Arrecadação		Saldo Final	
			Do Exercício	Até a competência	Mês	Acumulado	Mês	Acumulado	Mês	Acumulado
		RECURSOS ORDINÁRIOS	1.529.000,00	1.529.000,00	0,00	0,00	153.272,71	756.631,35	25.856,05	-772.368,65
1.0.0.0.00.0.0.0000		RECEITAS CORRENTES	1.519.000,00	1.519.000,00	0,00	0,00	153.272,71	756.631,35	26.689,38	-762.368,65
1.3.0.0.00.0.0.0000		RECEITA PATRIMONIAL	641.000,00	641.000,00	0,00	0,00	29.816,52	269.374,53	-23.600,14	-371.625,47
1.3.2.0.00.0.0.0000		VALORES MOBILIÁRIOS	641.000,00	641.000,00	0,00	0,00	29.816,52	269.374,53	-23.600,14	-371.625,47
1.3.2.1.00.0.0.0000		JUROS E CORREÇÕES MONETÁRIAS	641.000,00	641.000,00	0,00	0,00	29.816,52	269.374,53	-23.600,14	-371.625,47
1.3.2.1.00.1.0.0000		REMUNERAÇÃO DE DEPÓSITOS BANCÁRIOS	641.000,00	641.000,00	0,00	0,00	29.816,52	269.374,53	-23.600,14	-371.625,47
1.3.2.1.00.1.1.0000		REMUNERAÇÃO DE DEPÓSITOS BANCÁRIOS - PRINCIPAL	641.000,00	641.000,00	0,00	0,00	29.816,52	269.374,53	-23.600,14	-371.625,47
1.3.2.1.00.1.1.0028	100	RENDIMENTO APLICAÇÃO CURTO PRAZO EM CTA CORRENTE (FONTE 100) - PRINCIPAL	641.000,00	641.000,00	0,00	0,00	29.816,52	269.374,53	-23.600,14	-371.625,47
1.9.0.0.00.0.0.0000		OUTRAS RECEITAS CORRENTES	878.000,00	878.000,00	0,00	0,00	123.456,19	487.256,82	50.289,53	-390.743,18
1.9.2.0.00.0.0.0000		INDENIZAÇÕES, RESTITUIÇÕES E RESSARCIMENTOS	878.000,00	878.000,00	0,00	0,00	123.456,19	487.256,82	50.289,53	-390.743,18
1.9.2.1.00.0.0.0000		INDENIZAÇÕES	14.000,00	14.000,00	0,00	0,00	0,00	0,00	-1.166,66	-14.000,00
1.9.2.1.03.1.0.0000		INDENIZAÇÃO POR SINISTRO	14.000,00	14.000,00	0,00	0,00	0,00	0,00	-1.166,66	-14.000,00
1.9.2.1.03.1.1.0000		INDENIZAÇÃO POR SINISTRO - PRINCIPAL	14.000,00	14.000,00	0,00	0,00	0,00	0,00	-1.166,66	-14.000,00
1.9.2.1.03.1.1.0001	100	INDENIZAÇÃO POR SINISTRO - PRINCIPAL	14.000,00	14.000,00	0,00	0,00	0,00	0,00	-1.166,66	-14.000,00
1.9.2.2.00.0.0.0000		RESTITUIÇÕES	864.000,00	864.000,00	0,00	0,00	123.456,19	487.256,82	51.456,19	-376.743,18
1.9.2.2.06.1.0.0000		RESTITUIÇÃO DE DESPESAS DE EXERCÍCIOS ANTERIORES	0,00	0,00	0,00	0,00	0,00	43.944,45	0,00	43.944,45
1.9.2.2.06.1.1.0000		RESTITUIÇÃO DE DESPESAS DE EXERCÍCIOS ANTERIORES - PRINCIPAL	0,00	0,00	0,00	0,00	0,00	43.944,45	0,00	43.944,45
1.9.2.2.06.1.1.0012		RESTITUIÇÃO DE PAGAMENTOS NÃO EFETIVADOS NA EXEC. DE CONVÊNIOS - CONTRAPARTIDA CONVENIENTE - PRINCIPAL	0,00	0,00	0,00	0,00	0,00	43.944,45	0,00	43.944,45
1.9.2.2.99.1.0.0000		OUTRAS RESTITUIÇÕES	864.000,00	864.000,00	0,00	0,00	123.456,19	443.312,37	51.456,19	-420.687,63
1.9.2.2.99.1.1.0000		OUTRAS RESTITUIÇÕES - PRINCIPAL	864.000,00	864.000,00	0,00	0,00	123.456,19	443.312,37	51.456,19	-420.687,63
1.9.2.2.99.1.1.0012	100	RESTITUIÇÃO DE REMUNERAÇÃO DE PESSOAL CEDIDO COM ÔNUS - PRINCIPAL	638.000,00	638.000,00	0,00	0,00	95.947,08	392.072,69	42.780,42	-245.927,31
1.9.2.2.99.1.1.0021	100	RESTITUIÇÃO DE PAGAMENTOS INDEVIDOS	226.000,00	226.000,00	0,00	0,00	27.509,11	51.239,68	8.675,78	-174.760,32
2.0.0.0.00.0.0.0000		RECEITAS DE CAPITAL	10.000,00	10.000,00	0,00	0,00	0,00	0,00	-833,33	-10.000,00
2.4.0.0.00.0.0.0000		TRANSFERÊNCIAS DE CAPITAL	10.000,00	10.000,00	0,00	0,00	0,00	0,00	-833,33	-10.000,00
2.4.4.0.00.0.0.0000		TRANSFERÊNCIAS DE INSTITUIÇÕES PRIVADAS	10.000,00	10.000,00	0,00	0,00	0,00	0,00	-833,33	-10.000,00
2.4.4.8.00.0.0.0000		TRANSFERÊNCIAS DE INSTITUIÇÕES PRIVADAS - ESPECÍFICAS DE ESTADOS, DF E MUNICÍPIOS	10.000,00	10.000,00	0,00	0,00	0,00	0,00	-833,33	-10.000,00
2.4.4.8.10.0.0.0000		TRANSFERÊNCIAS DE CONVÊNIOS DE INSTITUIÇÕES PRIVADAS	10.000,00	10.000,00	0,00	0,00	0,00	0,00	-833,33	-10.000,00
2.4.4.8.10.1.0.0000		TRANSFERÊNCIAS DE CONVÊNIOS DE INSTITUIÇÕES PRIVADAS	10.000,00	10.000,00	0,00	0,00	0,00	0,00	-833,33	-10.000,00
2.4.4.8.10.1.1.0000		TRANSFERÊNCIAS DE CONVÊNIOS DE INSTITUIÇÕES PRIVADAS - PRINCIPAL	10.000,00	10.000,00	0,00	0,00	0,00	0,00	-833,33	-10.000,00
2.4.4.8.10.1.1.0007	282	TRANSF. DE CONVÊNIOS DE INST. PRIVADAS P/ CONTROLE, TRANSPARÊNCIA E FISCALIZAÇÃO DA GESTÃO ADMINISTRATIVA - PRINCIPAL	10.000,00	10.000,00	0,00	0,00	0,00	0,00	-833,33	-10.000,00
		RECURSOS VINCULADOS	30.000,00	30.000,00	0,00	0,00	0,00	0,00	-2.499,99	-30.000,00
1.0.0.0.00.0.0.0000		RECEITAS CORRENTES	20.000,00	20.000,00	0,00	0,00	0,00	0,00	-1.666,66	-20.000,00
1.7.0.0.00.0.0.0000		TRANSFERÊNCIAS CORRENTES	20.000,00	20.000,00	0,00	0,00	0,00	0,00	-1.666,66	-20.000,00
1.7.1.0.00.0.0.0000		TRANSFERÊNCIAS DA UNIÃO E DE SUAS ENTIDADES	10.000,00	10.000,00	0,00	0,00	0,00	0,00	-833,33	-10.000,00
1.7.1.8.00.0.0.0000		TRANSFERÊNCIAS DA UNIÃO - ESPECÍFICAS DE ESTADOS, DF E MUNICÍPIOS	10.000,00	10.000,00	0,00	0,00	0,00	0,00	-833,33	-10.000,00
1.7.1.8.10.0.0.0000		TRANSFERÊNCIAS DE CONVÊNIOS DA UNIÃO E DE SUAS ENTIDADES	10.000,00	10.000,00	0,00	0,00	0,00	0,00	-833,33	-10.000,00
1.7.1.8.10.9.0.0000		OUTRAS TRANSFERÊNCIAS DE CONVÊNIOS DA UNIÃO	10.000,00	10.000,00	0,00	0,00	0,00	0,00	-833,33	-10.000,00
1.7.1.8.10.9.1.0000		OUTRAS TRANSFERÊNCIAS DE CONVÊNIOS DA UNIÃO - PRINCIPAL	10.000,00	10.000,00	0,00	0,00	0,00	0,00	-833,33	-10.000,00
1.7.1.8.10.9.1.0011	280	TRANSFERÊNCIAS DE CONVÊNIOS DA UNIÃO DESTINADAS A PROGRAMAS DE CONTROLE, TRANSPARÊNCIA E FISCALIZAÇÃO DA GESTÃO ADMINISTRATIVA - PRINCIPAL	10.000,00	10.000,00	0,00	0,00	0,00	0,00	-833,33	-10.000,00
1.7.4.0.00.0.0.0000		TRANSFERÊNCIAS DE INSTITUIÇÕES PRIVADAS	10.000,00	10.000,00	0,00	0,00	0,00	0,00	-833,33	-10.000,00
1.7.4.8.00.0.0.0000		TRANSFERÊNCIAS DE INSTITUIÇÕES PRIVADAS - ESPECÍFICAS DE ESTADOS, DF E MUNICÍPIOS	10.000,00	10.000,00	0,00	0,00	0,00	0,00	-833,33	-10.000,00
1.7.4.8.10.0.0.0000		TRANSFERÊNCIA DE CONVÊNIOS DE INSTITUIÇÕES PRIVADAS	10.000,00	10.000,00	0,00	0,00	0,00	0,00	-833,33	-10.000,00



Lei 4.320/64

Sistema de Contabilidade do Estado de Goiás ANEXO 10



82BBFA05D89751A413F740E876F9CA63

ÓRGÃO: 201 - GABINETE DO PRESIDENTE DO TRIBUNAL DE CONTAS DO ESTADO

Mês Final: 1 a 12 / 2019

Código	Fonte	Descrição	Previsão		Incremento		Arrecadação		Saldo Final	
			Do Exercício	Até a competência	Mês	Acumulado	Mês	Acumulado	Mês	Acumulado
1.7.4.8.10.1.0.0000		TRANSFERÊNCIA DE CONVÊNIO DE INSTITUIÇÕES PRIVADAS	10.000,00	10.000,00	0,00	0,00	0,00	0,00	-833,33	-10.000,00
1.7.4.8.10.1.1.0000		TRANSFERÊNCIA DE CONVÊNIO DE INSTITUIÇÕES PRIVADAS - PRINCIPAL	10.000,00	10.000,00	0,00	0,00	0,00	0,00	-833,33	-10.000,00
1.7.4.8.10.1.1.0012	282	TRANSF. DE CONVÊNIO DE INST. PRIVADAS P/ CONTROLE, TRANSPARÊNCIA E FISCALIZAÇÃO DA GESTÃO ADMINISTRATIVA - PRINCIPAL	10.000,00	10.000,00	0,00	0,00	0,00	0,00	-833,33	-10.000,00
2.0.0.0.00.0.0.0000		RECEITAS DE CAPITAL	10.000,00	10.000,00	0,00	0,00	0,00	0,00	-833,33	-10.000,00
2.4.0.0.00.0.0.0000		TRANSFERÊNCIAS DE CAPITAL	10.000,00	10.000,00	0,00	0,00	0,00	0,00	-833,33	-10.000,00
2.4.1.0.00.0.0.0000		TRANSFERÊNCIAS DA UNIÃO E DE SUAS ENTIDADES	10.000,00	10.000,00	0,00	0,00	0,00	0,00	-833,33	-10.000,00
2.4.1.8.00.0.0.0000		TRANSFERÊNCIAS DA UNIÃO - ESPECÍFICAS DE ESTADOS, DF E MUNICÍPIOS	10.000,00	10.000,00	0,00	0,00	0,00	0,00	-833,33	-10.000,00
2.4.1.8.10.0.0.0000		TRANSFERÊNCIA DE CONVÊNIO DA UNIÃO E DE SUAS ENTIDADES	10.000,00	10.000,00	0,00	0,00	0,00	0,00	-833,33	-10.000,00
2.4.1.8.10.9.0.0000		OUTRAS TRANSFERÊNCIAS DE CONVÊNIO DA UNIÃO	10.000,00	10.000,00	0,00	0,00	0,00	0,00	-833,33	-10.000,00
2.4.1.8.10.9.1.0000		OUTRAS TRANSFERÊNCIAS DE CONVÊNIO DA UNIÃO - PRINCIPAL	10.000,00	10.000,00	0,00	0,00	0,00	0,00	-833,33	-10.000,00
2.4.1.8.10.9.1.0013	280	TRANSF. DE CONVÊNIO DA UNIÃO P/ CONTROLE, TRANSPARÊNCIA E FISCALIZAÇÃO DA GESTÃO ADMINISTRATIVA - PRINCIPAL	10.000,00	10.000,00	0,00	0,00	0,00	0,00	-833,33	-10.000,00
TOTAL			1.559.000,00	1.559.000,00	0,00	0,00	153.272,71	756.631,35	23.356,06	-802.368,65



ÓRGÃO: 201 - GABINETE DO PRESIDENTE DO TRIBUNAL DE CONTAS DO ESTADO

Mês Final: 1 a 12 / 2019

Código	Fonte	Especificação	Janeiro	Fevereiro	Março	Abril	Mai	Junho	Julho	Agosto	Setembro	Outubro	Novembro	Dezembro	Total
		RECURSOS ORDINÁRIOS	13.077,35	61.641,91	22.651,71	7.878,96	36.688,51	19.305,02	218.410,67	35.660,43	30.163,20	128.560,09	29.320,79	153.272,71	756.631,35
1.0.0.0.00.0.0.0000		RECEITAS CORRENTES	13.077,35	61.641,91	22.651,71	7.878,96	36.688,51	19.305,02	218.410,67	35.660,43	30.163,20	128.560,09	29.320,79	153.272,71	756.631,35
1.3.0.0.00.0.0.0000		RECEITA PATRIMONIAL	9.077,45	9.947,46	14.850,24	16.055,96	20.997,73	18.980,62	26.646,79	29.990,03	30.463,19	33.927,76	28.620,78	29.816,52	269.374,53
1.3.2.0.00.0.0.0000		VALORES MOBILIÁRIOS	9.077,45	9.947,46	14.850,24	16.055,96	20.997,73	18.980,62	26.646,79	29.990,03	30.463,19	33.927,76	28.620,78	29.816,52	269.374,53
1.3.2.1.00.0.0.0000		JUROS E CORREÇÕES MONETÁRIAS	9.077,45	9.947,46	14.850,24	16.055,96	20.997,73	18.980,62	26.646,79	29.990,03	30.463,19	33.927,76	28.620,78	29.816,52	269.374,53
1.3.2.1.00.1.0.0000		REMUNERAÇÃO DE DEPÓSITOS BANCÁRIOS	9.077,45	9.947,46	14.850,24	16.055,96	20.997,73	18.980,62	26.646,79	29.990,03	30.463,19	33.927,76	28.620,78	29.816,52	269.374,53
1.3.2.1.00.1.1.0000		REMUNERAÇÃO DE DEPÓSITOS BANCÁRIOS - PRINCIPAL	9.077,45	9.947,46	14.850,24	16.055,96	20.997,73	18.980,62	26.646,79	29.990,03	30.463,19	33.927,76	28.620,78	29.816,52	269.374,53
1.3.2.1.00.1.1.0028	100	RENDIMENTO APLICAÇÃO CURTO PRAZO EM CTA CORRENTE (FONTE 100) - PRINCIPAL	9.077,45	9.947,46	14.850,24	16.055,96	20.997,73	18.980,62	26.646,79	29.990,03	30.463,19	33.927,76	28.620,78	29.816,52	269.374,53
1.9.0.0.00.0.0.0000		OUTRAS RECEITAS CORRENTES	3.999,90	51.694,45	7.801,47	-8.177,00	15.690,78	324,40	191.763,88	5.670,40	-299,99	94.632,33	700,01	123.456,19	487.256,82
1.9.2.0.00.0.0.0000		INDENIZAÇÕES, RESTITUIÇÕES E RESSARCIMENTOS	3.999,90	51.694,45	7.801,47	-8.177,00	15.690,78	324,40	191.763,88	5.670,40	-299,99	94.632,33	700,01	123.456,19	487.256,82
1.9.2.2.00.0.0.0000		RESTITUIÇÕES	3.999,90	51.694,45	7.801,47	-8.177,00	15.690,78	324,40	191.763,88	5.670,40	-299,99	94.632,33	700,01	123.456,19	487.256,82
1.9.2.2.06.1.0.0000		RESTITUIÇÃO DE DESPESAS DE EXERCÍCIOS ANTERIORES	0,00	43.944,45	0,00	0,00	0,00	0,00	0,00	0,00	0,00	0,00	0,00	0,00	43.944,45
1.9.2.2.06.1.1.0000		RESTITUIÇÃO DE DESPESAS DE EXERCÍCIOS ANTERIORES - PRINCIPAL	0,00	43.944,45	0,00	0,00	0,00	0,00	0,00	0,00	0,00	0,00	0,00	0,00	43.944,45
1.9.2.2.06.1.1.0012		RESTITUIÇÃO DE PAGAMENTOS NÃO EFETIVADOS NA EXEC. DE CONVÊNIOS - CONTRAPARTIDA CONVENIENTE - PRINCIPAL	0,00	43.944,45	0,00	0,00	0,00	0,00	0,00	0,00	0,00	0,00	0,00	0,00	43.944,45
1.9.2.2.99.1.0.0000		OUTRAS RESTITUIÇÕES	3.999,90	7.750,00	7.801,47	-8.177,00	15.690,78	324,40	191.763,88	5.670,40	-299,99	94.632,33	700,01	123.456,19	443.312,37
1.9.2.2.99.1.1.0000		OUTRAS RESTITUIÇÕES - PRINCIPAL	3.999,90	7.750,00	7.801,47	-8.177,00	15.690,78	324,40	191.763,88	5.670,40	-299,99	94.632,33	700,01	123.456,19	443.312,37
1.9.2.2.99.1.1.0012	100	RESTITUIÇÃO DE REMUNERAÇÃO DE PESSOAL CEDIDO COM ÔNUS - PRINCIPAL	3.999,90	7.750,00	0,00	-3.465,53	0,00	0,00	191.894,16	0,00	0,00	95.947,08	0,00	95.947,08	392.072,69
1.9.2.2.99.1.1.0021	100	RESTITUIÇÃO DE PAGAMENTOS INDEVIDOS	0,00	0,00	7.801,47	-4.711,47	15.690,78	324,40	-130,28	5.670,40	-299,99	-1.314,75	700,01	27.509,11	51.239,68
		TOTAL	13.077,35	61.641,91	22.651,71	7.878,96	36.688,51	19.305,02	218.410,67	35.660,43	30.163,20	128.560,09	29.320,79	153.272,71	756.631,35



ESTADO DE GOIÁS



Sistema de Contabilidade do Estado de Goiás

Comparativo da Despesa Autorizada com a Realizada por Projeto/Atividade

7AEAFB8F9CC442EE0ACE86E59649B5E3

Período: 1 a 12 / 2019												
201 - GABINETE DO PRESIDENTE DO TRIBUNAL DE CONTAS DO ESTADO												
Código	Especificação	Despesa Autorizada					Despesa Realizada					Saldo
		Orçamento e Alterações			Créditos Especiais	Total	A Pagar			Paga	Empenhada	
		Orçado	Reduções	Suplementações			Liquidada	Não Liquidada	Soma			
0103210032021	APERFEIÇOAMENTO INSTITUCIONAL PARA O PLENO EXERCÍCIO DO CONTROLE EXTERNO	10.621.000,00	0,00	0,00	0,00	10.621.000,00	0,00	2.086.034,00	2.086.034,00	3.968.105,30	6.054.139,30	4.566.860,70
0103210032022	DESENVOLVIMENTO DE COMPETÊNCIAS TÉCNICAS E GERENCIAIS	2.000.000,00	0,00	0,00	0,00	2.000.000,00	0,00	9.980,00	9.980,00	165.959,22	175.939,22	1.824.060,78
0103210032023	EXERCÍCIO DO CONTROLE EXTERNO DA ADMINISTRAÇÃO PÚBLICA ESTADUAL	133.189.000,00	45.000.000,00	127.400.000,00	0,00	215.589.000,00	921.820,99	10.759.752,94	11.681.573,93	195.979.784,28	207.661.358,21	7.927.641,79
0103210032397	CONSTRUÇÃO DO PRÉDIO DA ESCOLA DE CONTAS DO TRIBUNAL DE CONTAS DO ESTADO DE GOIÁS - INSTIT. LEOPOLDO BULHOES	2.000.000,00	0,00	0,00	0,00	2.000.000,00	0,00	0,00	0,00	1.401,65	1.401,65	1.998.598,35
0927200007001	ENCARGOS COM INATIVOS E PENSIONISTAS	184.418.000,00	149.835.704,89	0,00	0,00	34.582.295,11	0,00	0,00	0,00	765.576,17	765.576,17	33.816.718,94
0201	GABINETE DO PRESIDENTE DO TRIBUNAL DE CONTAS DO ESTADO	332.228.000,00	194.835.704,89	127.400.000,00	0,00	264.792.295,11	921.820,99	12.855.766,94	13.777.587,93	200.880.826,62	214.658.414,55	50.133.880,56
Total	GABINETE DO PRESIDENTE DO TRIBUNAL DE CONTAS DO ESTADO	332.228.000,00	194.835.704,89	127.400.000,00	0,00	264.792.295,11	921.820,99	12.855.766,94	13.777.587,93	200.880.826,62	214.658.414,55	50.133.880,56



ESTADO DE GOIÁS



Sistema de Contabilidade do Estado de Goiás

Comparativo da Despesa Autorizada com a Realizada por Projeto/Atividade

BB404C3BB43EBA532CB14906A69EB193

Período: 1 a 12 / 2019												
200 - TRIBUNAL DE CONTAS DO ESTADO DE GOIÁS						201 - GABINETE DO PRESIDENTE DO TRIBUNAL DE CONTAS DO ESTADO						
Código	Especificação	Despesa Autorizada					Despesa Realizada				Saldo	
		Orçamento e Alterações			Créditos Especiais	Total	A Pagar			Paga		Empenhada
		Orçado	Reduções	Suplementações			Liquidada	Não Liquidada	Soma			
0103210032021	APERFEIÇOAMENTO INSTITUCIONAL PARA O PLENO EXERCÍCIO DO CONTROLE EXTERNO											
010321003202103	OUTRAS DESPESAS CORRENTES	5.521.000,00	0,00	0,00	0,00	5.521.000,00	0,00	0,00	0,00	0,00	0,00	5.521.000,00
33903508(100)	Tecnologia da Informação	0,00	0,00	0,00	0,00	0,00	0,00	33.280,00	33.280,00	33.280,00	66.560,00	-66.560,00
33903708(100)	Serviços de Tecnologia da Informação	0,00	0,00	0,00	0,00	0,00	0,00	243.750,41	243.750,41	2.374.268,92	2.618.019,33	-2.618.019,33
33903913(100)	Locação de Máquinas e Equipamentos	0,00	0,00	0,00	0,00	0,00	0,00	77.642,12	77.642,12	237.592,38	315.234,50	-315.234,50
33903986(100)	Serviço de Treinamento	0,00	0,00	0,00	0,00	0,00	0,00	0,00	0,00	5.492,00	5.492,00	-5.492,00
33904016(100)	Manutenção, Conservação e Instalação de Equipamentos de Tecn	0,00	0,00	0,00	0,00	0,00	0,00	304.535,05	304.535,05	527.000,00	831.535,05	-831.535,05
33904028(100)	Outros Serviços Técnicos Especializados de Tecnologia da Inf	0,00	0,00	0,00	0,00	0,00	0,00	76.326,60	76.326,60	4.212,00	80.538,60	-80.538,60
33904030(100)	Serviço de Telecomunicação e Transmissão de Dados (Alterado	0,00	0,00	0,00	0,00	0,00	0,00	6.000,00	6.000,00	38.000,00	44.000,00	-44.000,00
33904084(100)	Manutenção, Suporte e Instalação de Softwares	0,00	0,00	0,00	0,00	0,00	0,00	255.462,79	255.462,79	718.860,00	974.322,79	-974.322,79
010321003202104	INVESTIMENTOS	5.100.000,00	0,00	0,00	0,00	5.100.000,00	0,00	0,00	0,00	0,00	0,00	5.100.000,00
44904082(100)	Aquisição de Software	0,00	0,00	0,00	0,00	0,00	0,00	198.057,03	198.057,03	0,00	198.057,03	-198.057,03
44905211(100)	Equipamentos de Tecnologia da Informação	0,00	0,00	0,00	0,00	0,00	0,00	890.980,00	890.980,00	0,00	890.980,00	-890.980,00
44905228(100)	Peças Não Incorporáveis a Imóveis	0,00	0,00	0,00	0,00	0,00	0,00	0,00	0,00	29.400,00	29.400,00	-29.400,00
	SOMA	10.621.000,00	0,00	0,00	0,00	10.621.000,00	0,00	2.086.034,00	2.086.034,00	3.968.105,30	6.054.139,30	4.566.860,70
0103210032022	DESENVOLVIMENTO DE COMPETÊNCIAS TÉCNICAS E GERENCIAIS											
010321003202203	OUTRAS DESPESAS CORRENTES	2.000.000,00	0,00	0,00	0,00	2.000.000,00	0,00	0,00	0,00	0,00	0,00	2.000.000,00
33903643(100)	Serviço de Treinamento	0,00	0,00	0,00	0,00	0,00	0,00	0,00	0,00	4.600,00	4.600,00	-4.600,00
33903986(100)	Serviço de Treinamento	0,00	0,00	0,00	0,00	0,00	0,00	9.980,00	9.980,00	157.412,08	167.392,08	-167.392,08
33904704(100)	Contribuição Previdenciária Patronal de Serviços de Terceiro	0,00	0,00	0,00	0,00	0,00	0,00	0,00	0,00	920,00	920,00	-920,00
33909302(100)	Restituições Diversas	0,00	0,00	0,00	0,00	0,00	0,00	0,00	0,00	3.027,14	3.027,14	-3.027,14
	SOMA	2.000.000,00	0,00	0,00	0,00	2.000.000,00	0,00	9.980,00	9.980,00	165.959,22	175.939,22	1.824.060,78
0103210032023	EXERCÍCIO DO CONTROLE EXTERNO DA ADMINISTRAÇÃO PÚBLICA ESTADUAL											
010321003202301	PESSOAL E ENCARGOS SOCIAIS	105.770.000,00	45.000.000,00	127.400.000,00	0,00	188.170.000,00	0,00	0,00	0,00	0,00	0,00	188.170.000,00
31900112(100)	Demais Descontos - Inativo Civil	0,00	0,00	0,00	0,00	0,00	0,00	0,00	0,00	0,00	0,00	0,00
31900513(100)	Remuneração por Permanência em Atividade - Civil	0,00	0,00	0,00	0,00	0,00	0,00	15.550,67	15.550,67	1.137.327,70	1.152.878,37	-1.152.878,37
31901101(100)	13º Salário	0,00	0,00	0,00	0,00	0,00	0,00	0,00	0,00	7.732.338,55	7.732.338,55	-7.732.338,55
31901103(100)	Férias - Abono	0,00	0,00	0,00	0,00	0,00	0,00	226.755,80	226.755,80	3.818.688,42	4.045.444,22	-4.045.444,22
31901110(100)	Vencimentos e Salários	0,00	0,00	0,00	0,00	0,00	0,00	4.335.611,67	4.335.611,67	70.220.618,14	74.556.229,81	-74.556.229,81
31901112(100)	Demais Descontos - Pessoal Civil	0,00	0,00	0,00	0,00	0,00	0,00	32.175,48	32.175,48	199.145,78	231.321,26	-231.321,26
31901113(100)	IRRF - Pessoal Civil	0,00	0,00	0,00	0,00	0,00	0,00	196.346,23	196.346,23	28.005.996,20	28.202.342,43	-28.202.342,43
31901114(100)	Contribuições para o Fundo de Previdência Estadual - Ativo C	0,00	0,00	0,00	0,00	0,00	0,00	123.951,20	123.951,20	10.637.369,41	10.761.320,61	-10.761.320,61
31901115(100)	Contribuições para IPASGO SAÚDE	0,00	0,00	0,00	0,00	0,00	0,00	8.732,30	8.732,30	763.793,29	772.525,59	-772.525,59
31901116(100)	Gratificação Adicional Anuênio, Quinquênio e Gratificação Tr	0,00	0,00	0,00	0,00	0,00	0,00	48.302,75	48.302,75	4.620.538,27	4.668.841,02	-4.668.841,02
31901118(100)	INSS - Empregado	0,00	0,00	0,00	0,00	0,00	187.890,56	0,00	187.890,56	2.238.305,86	2.426.196,42	-2.426.196,42
31901119(100)	Consignação - Pensão Alimentícia	0,00	0,00	0,00	0,00	0,00	0,00	14.499,09	14.499,09	1.147.894,27	1.162.393,36	-1.162.393,36

* DADOS EXTRAÍDOS DO SIOFINET



ESTADO DE GOIÁS



Sistema de Contabilidade do Estado de Goiás

Comparativo da Despesa Autorizada com a Realizada por Projeto/Atividade

BB404C3BB43EBA532CB14906A69EB193

Período: 1 a 12 / 2019												
200 - TRIBUNAL DE CONTAS DO ESTADO DE GOIÁS						201 - GABINETE DO PRESIDENTE DO TRIBUNAL DE CONTAS DO ESTADO						
Código	Especificação	Despesa Autorizada				Total	Despesa Realizada					Saldo
		Orçamento e Alterações			Créditos Especiais		A Pagar			Paga	Empenhada	
		Orçado	Reduções	Suplementações			Liquidada	Não Liquidada	Soma			
31901120(100)	Consignação - Empréstimos Financeiros	0,00	0,00	0,00	0,00	0,00	0,00	29.070,67	29.070,67	12.070.244,38	12.099.315,05	-12.099.315,05
31901121(100)	Consignação - Associação Classe	0,00	0,00	0,00	0,00	0,00	0,00	259,98	259,98	17.918,26	18.178,24	-18.178,24
31901139(100)	Contribuições para os Fundos de Previdência de Municípios -	0,00	0,00	0,00	0,00	0,00	0,00	0,00	0,00	24.086,65	24.086,65	-24.086,65
31901142(100)	Contribuições para o Plano de Previdência Complementar - PRE	0,00	0,00	0,00	0,00	0,00	0,00	0,00	0,00	14.203,32	14.203,32	-14.203,32
31901301(100)	FGTS	0,00	0,00	0,00	0,00	0,00	0,00	9.166,66	9.166,66	87.559,00	96.725,66	-96.725,66
31901303(100)	INSS - Contribuição Patronal	0,00	0,00	0,00	0,00	0,00	733.930,43	0,00	733.930,43	8.665.540,45	9.399.470,88	-9.399.470,88
31901307(100)	Multas e Juros sobre Obrigações Patronais	0,00	0,00	0,00	0,00	0,00	0,00	0,00	0,00	951,03	951,03	-951,03
31901317(100)	Contribuição Patronal para Fundos de Previdência de Municípios	0,00	0,00	0,00	0,00	0,00	0,00	305,13	305,13	41.365,37	41.670,50	-41.670,50
31901320(100)	Contribuição Patronal para o Plano de Previdência Complementar	0,00	0,00	0,00	0,00	0,00	0,00	0,00	0,00	14.203,32	14.203,32	-14.203,32
31909113(100)	Demais Retenções - Pessoal Civil	0,00	0,00	0,00	0,00	0,00	0,00	782,07	782,07	114.506,97	115.289,04	-115.289,04
31909207(100)	Vencimentos e Vantagens Fixas - Pessoal Civil	0,00	0,00	0,00	0,00	0,00	0,00	1.491.739,22	1.491.739,22	1.330.906,75	2.822.645,97	-2.822.645,97
31909210(100)	Obrigações Patronais - INSS	0,00	0,00	0,00	0,00	0,00	0,00	0,00	0,00	855.932,44	855.932,44	-855.932,44
31909226(100)	IRRF - Despesas de Exercícios Anteriores	0,00	0,00	0,00	0,00	0,00	0,00	69.279,19	69.279,19	77.063,62	146.342,81	-146.342,81
31909242(100)	Juros sobre Diferenças Salariais	0,00	0,00	0,00	0,00	0,00	0,00	1.804.158,89	1.804.158,89	1.518.311,07	3.322.469,96	-3.322.469,96
31909284(100)	INSS - Empregado	0,00	0,00	0,00	0,00	0,00	0,00	0,00	0,00	194.498,40	194.498,40	-194.498,40
31909285(100)	Contribuição para o Fundo de Previdência Estadual - Ativo	0,00	0,00	0,00	0,00	0,00	0,00	75.626,37	75.626,37	52.906,98	128.533,35	-128.533,35
31909402(100)	Indenizações e Restituições Trabalhistas em Geral	0,00	0,00	0,00	0,00	0,00	0,00	56.062,21	56.062,21	491.335,37	547.397,58	-547.397,58
31909602(100)	Pessoal Estadual	0,00	0,00	0,00	0,00	0,00	0,00	0,00	0,00	54.960,64	54.960,64	-54.960,64
31911315(100)	Contribuição Patronal para o Fundo de Previdência Estadual -	0,00	0,00	0,00	0,00	0,00	0,00	249.776,09	249.776,09	21.274.738,82	21.524.514,91	-21.524.514,91
010321003202303	OUTRAS DESPESAS CORRENTES	22.419.000,00	0,00	0,00	0,00	22.419.000,00	0,00	0,00	0,00	0,00	0,00	22.419.000,00
33504113(100)	Contribuições a Associações e demais Entidades com atuação j	0,00	0,00	0,00	0,00	0,00	0,00	0,00	0,00	80.000,00	80.000,00	-80.000,00
33504123(100)	Contribuições para Entidades que atuam na área da Educação	0,00	0,00	0,00	0,00	0,00	0,00	136.080,00	136.080,00	0,00	136.080,00	-136.080,00
33900809(100)	Auxílio Funeral - Inativo Civil	0,00	0,00	0,00	0,00	0,00	0,00	0,00	0,00	59.253,32	59.253,32	-59.253,32
33900811(100)	Auxílio Creche - Civil	0,00	0,00	0,00	0,00	0,00	0,00	0,00	0,00	8.246,84	8.246,84	-8.246,84
33900815(100)	Demais Benefícios Assistenciais - Civil	0,00	0,00	0,00	0,00	0,00	0,00	0,00	0,00	11.071,80	11.071,80	-11.071,80
33901401(100)	Diárias no Estado	0,00	0,00	0,00	0,00	0,00	0,00	0,00	0,00	123.750,00	123.750,00	-123.750,00
33901403(100)	Diárias no País	0,00	0,00	0,00	0,00	0,00	0,00	0,00	0,00	118.675,00	118.675,00	-118.675,00
33901410(100)	Ajuda de Custo Viagem Internacional - Pessoal Civil	0,00	0,00	0,00	0,00	0,00	0,00	0,00	0,00	3.810,00	3.810,00	-3.810,00
33903004(100)	Combustível Automotivo - Álcool	0,00	0,00	0,00	0,00	0,00	0,00	16.161,94	16.161,94	64.799,62	80.961,56	-80.961,56
33903005(100)	Combustível Automotivo - Diesel	0,00	0,00	0,00	0,00	0,00	0,00	69.087,09	69.087,09	69.360,09	138.447,18	-138.447,18
33903006(100)	Combustível Automotivo - Gasolina	0,00	0,00	0,00	0,00	0,00	0,00	124.863,53	124.863,53	318.829,87	443.693,40	-443.693,40
33903009(100)	Gêneros Alimentícios	0,00	0,00	0,00	0,00	0,00	0,00	10.760,02	10.760,02	126.972,84	137.732,86	-137.732,86
33903010(100)	Lubrificantes Automotivos	0,00	0,00	0,00	0,00	0,00	0,00	3.546,78	3.546,78	4.847,48	8.394,26	-8.394,26
33903013(100)	Material de Ar condicionado e Embalagem	0,00	0,00	0,00	0,00	0,00	0,00	0,00	0,00	0,00	0,00	0,00
33903015(100)	Material de Expediente	0,00	0,00	0,00	0,00	0,00	0,00	0,00	0,00	84.728,60	84.728,60	-84.728,60
33903016(100)	Material de Limpeza e Produtos de Higienização	0,00	0,00	0,00	0,00	0,00	0,00	0,00	0,00	5.325,99	5.325,99	-5.325,99
33903020(100)	Material de Tecnologia da Informação	0,00	0,00	0,00	0,00	0,00	0,00	0,00	0,00	1.083,04	1.083,04	-1.083,04
33903021(100)	Material de Proteção e Segurança (Inclusive do Trabalho)	0,00	0,00	0,00	0,00	0,00	0,00	23.207,00	23.207,00	0,00	23.207,00	-23.207,00
33903022(100)	Material de Sinalização Visual para Orientação à Prestação d	0,00	0,00	0,00	0,00	0,00	0,00	0,00	0,00	6.536,50	6.536,50	-6.536,50

* DADOS EXTRAÍDOS DO SIOFINET



Sistema de Contabilidade do Estado de Goiás

Comparativo da Despesa Autorizada com a Realizada por Projeto/Atividade

BB404C3BB43EBA532CB14906A69EB193

Período: 1 a 12 / 2019												
200 - TRIBUNAL DE CONTAS DO ESTADO DE GOIÁS						201 - GABINETE DO PRESIDENTE DO TRIBUNAL DE CONTAS DO ESTADO						
Código	Especificação	Despesa Autorizada				Total	Despesa Realizada			Paga	Empenhada	Saldo
		Orçamento e Alterações			Créditos Especiais		A Pagar					
		Orçado	Reduções	Suplementações			Liquidada	Não Liquidada	Soma			
33903027(100)	Material Hospitalar e/ou Ambulatorial	0,00	0,00	0,00	0,00	0,00	0,00	0,00	0,00	0,00	0,00	0,00
33903028(100)	Material Laboratorial	0,00	0,00	0,00	0,00	0,00	0,00	0,00	0,00	2.921,50	2.921,50	-2.921,50
33903029(100)	Material Odontológico	0,00	0,00	0,00	0,00	0,00	0,00	0,00	0,00	50.000,00	50.000,00	-50.000,00
33903030(100)	Material para Áudio, Vídeo e Foto	0,00	0,00	0,00	0,00	0,00	0,00	0,00	0,00	164,00	164,00	-164,00
33903032(100)	Material para Eventos, inclusive Congressos, Conferências, F	0,00	0,00	0,00	0,00	0,00	0,00	9.430,00	9.430,00	5.653,00	15.083,00	-15.083,00
33903033(100)	Material para Manutenção, Reparos e Conservação de Bens Imóv	0,00	0,00	0,00	0,00	0,00	0,00	52,22	52,22	150.283,31	150.335,53	-150.335,53
33903034(100)	Material para Manutenção, Reparos e Conservação de Bens Móve	0,00	0,00	0,00	0,00	0,00	0,00	2.025,00	2.025,00	8.981,50	11.006,50	-11.006,50
33903035(100)	Material para Manutenção, Reparos e Conservação de Veículos	0,00	0,00	0,00	0,00	0,00	0,00	2.651,38	2.651,38	6.660,35	9.311,73	-9.311,73
33903039(100)	Material para Utilização em Gráfica	0,00	0,00	0,00	0,00	0,00	0,00	2.000,00	2.000,00	0,00	2.000,00	-2.000,00
33903040(100)	Material Químico	0,00	0,00	0,00	0,00	0,00	0,00	0,00	0,00	200,00	200,00	-200,00
33903042(100)	Uniformes e Vestuário em Geral	0,00	0,00	0,00	0,00	0,00	0,00	0,00	0,00	580,00	580,00	-580,00
33903048(100)	Sementes, Mudas de Plantas e Insumos	0,00	0,00	0,00	0,00	0,00	0,00	0,00	0,00	0,00	0,00	0,00
33903051(100)	Material para Cozinha, Refeitórios e Afins	0,00	0,00	0,00	0,00	0,00	0,00	544,04	544,04	61.961,42	62.505,46	-62.505,46
33903052(100)	Material de Emergência e Prevenção de Acidentes de Público e	0,00	0,00	0,00	0,00	0,00	0,00	13.223,50	13.223,50	26.278,00	39.501,50	-39.501,50
33903053(100)	Material para Sinalização de Trânsito de Veículos e Pessoas	0,00	0,00	0,00	0,00	0,00	0,00	0,00	0,00	0,00	0,00	0,00
33903054(100)	Material para Identificação de Pessoas, Veículos, Objetos, e	0,00	0,00	0,00	0,00	0,00	0,00	8.474,00	8.474,00	9.869,55	18.343,55	-18.343,55
33903302(100)	Passagens para Outros Estados	0,00	0,00	0,00	0,00	0,00	0,00	2.760,98	2.760,98	77.703,69	80.464,67	-80.464,67
33903303(100)	Passagens Internacionais	0,00	0,00	0,00	0,00	0,00	0,00	4.894,35	4.894,35	0,00	4.894,35	-4.894,35
33903304(100)	Locação de Meios de Transporte para Deslocamento de Pessoal	0,00	0,00	0,00	0,00	0,00	0,00	34.200,00	34.200,00	388.694,04	422.894,04	-422.894,04
33903503(100)	Gestão, Planejamento e Outras Áreas da Administração	0,00	0,00	0,00	0,00	0,00	0,00	37.400,00	37.400,00	90.600,00	128.000,00	-128.000,00
33903509(100)	Comunicação em Geral	0,00	0,00	0,00	0,00	0,00	0,00	0,00	0,00	104.808,40	104.808,40	-104.808,40
33903639(100)	Serviços Artísticos e Culturais	0,00	0,00	0,00	0,00	0,00	0,00	0,00	0,00	3.500,00	3.500,00	-3.500,00
33903701(100)	Limpeza e Higienização	0,00	0,00	0,00	0,00	0,00	0,00	588.631,32	588.631,32	3.565.906,06	4.154.537,38	-4.154.537,38
33903703(100)	Conservação, Reparos e Manutenção de Bens Imóveis	0,00	0,00	0,00	0,00	0,00	0,00	0,00	0,00	38.039,70	38.039,70	-38.039,70
33903704(100)	Mão de Obra de Estagiários ou Monitores	0,00	0,00	0,00	0,00	0,00	0,00	20.436,55	20.436,55	1.073.786,82	1.094.223,37	-1.094.223,37
33903705(100)	Mão de Obra de Jovem Aprendiz	0,00	0,00	0,00	0,00	0,00	0,00	134.818,47	134.818,47	575.266,07	710.084,54	-710.084,54
33903708(100)	Serviços de Tecnologia da Informação	0,00	0,00	0,00	0,00	0,00	0,00	0,00	0,00	0,00	0,00	0,00
33903901(100)	Água e Esgoto	0,00	0,00	0,00	0,00	0,00	0,00	38.329,57	38.329,57	290.482,77	328.812,34	-328.812,34
33903902(100)	Assinatura de Periódicos e Anuidades Diversas	0,00	0,00	0,00	0,00	0,00	0,00	9.087,84	9.087,84	219.131,31	228.219,15	-228.219,15
33903904(100)	Energia Elétrica	0,00	0,00	0,00	0,00	0,00	0,00	8.463,12	8.463,12	783.197,10	791.660,22	-791.660,22
33903906(100)	Festividades e Homenagens	0,00	0,00	0,00	0,00	0,00	0,00	0,00	0,00	1.980,00	1.980,00	-1.980,00
33903913(100)	Locação de Máquinas e Equipamentos	0,00	0,00	0,00	0,00	0,00	0,00	0,00	0,00	23.672,07	23.672,07	-23.672,07
33903915(100)	Manutenção, Conservação e Instalação de Outros Tipos de Máqu	0,00	0,00	0,00	0,00	0,00	0,00	0,00	0,00	180,00	180,00	-180,00
33903916(100)	Manutenção, Conservação e Instalação de Equipamentos de Tecn	0,00	0,00	0,00	0,00	0,00	0,00	0,00	0,00	0,00	0,00	0,00
33903918(100)	Manutenção, Reparos e Conservação de Bens Imóveis	0,00	0,00	0,00	0,00	0,00	0,00	153.318,18	153.318,18	1.142.383,75	1.295.701,93	-1.295.701,93
33903920(100)	Manutenção, Conservação e Instalação de Máquinas, Equip e/ou U	0,00	0,00	0,00	0,00	0,00	0,00	758,50	758,50	9.811,50	10.570,00	-10.570,00
33903921(100)	Manutenção, Reparo e Conservação de Frota de Veículos	0,00	0,00	0,00	0,00	0,00	0,00	180,00	180,00	17.978,48	18.158,48	-18.158,48
33903922(100)	Produções Jornalísticas	0,00	0,00	0,00	0,00	0,00	0,00	17.397,11	17.397,11	101.895,53	119.292,64	-119.292,64
33903925(100)	Serviço de Audio, Vídeo e Foto	0,00	0,00	0,00	0,00	0,00	0,00	0,00	0,00	5.781,00	5.781,00	-5.781,00

* DADOS EXTRAÍDOS DO SIOFINET



ESTADO DE GOIÁS



Sistema de Contabilidade do Estado de Goiás

Comparativo da Despesa Autorizada com a Realizada por Projeto/Atividade

BB404C3BB43EBA532CB14906A69EB193

Período: 1 a 12 / 2019													
200 - TRIBUNAL DE CONTAS DO ESTADO DE GOIÁS						201 - GABINETE DO PRESIDENTE DO TRIBUNAL DE CONTAS DO ESTADO							
Código	Especificação	Despesa Autorizada					Despesa Realizada					Saldo	
		Orçamento e Alterações			Créditos Especiais	Total	A Pagar			Paga	Empenhada		
		Orçado	Reduções	Suplementações			Liquidada	Não Liquidada	Soma				
33903928(100)	Outros Serviços Técnicos Especializados de Tecnologia da Inf	0,00	0,00	0,00	0,00	0,00	0,00	0,00	0,00	0,00	0,00	0,00	0,00
33903930(100)	Serviço de Telecomunicação e Transmissão de Dados (Alterado)	0,00	0,00	0,00	0,00	0,00	0,00	2.935,65	2.935,65	158.539,71	158.475,36	-158.475,36	
33903931(100)	Serviço de Telefonia Fixa	0,00	0,00	0,00	0,00	0,00	0,00	23.293,03	23.293,03	40.446,91	63.739,94	-63.739,94	
33903932(100)	Serviço de Telefonia Móvel Celular	0,00	0,00	0,00	0,00	0,00	0,00	5.878,03	5.878,03	45.764,06	51.642,09	-51.642,09	
33903933(100)	Serviços Gráficos	0,00	0,00	0,00	0,00	0,00	0,00	384,40	384,40	2.500,30	2.884,70	-2.884,70	
33903935(100)	Serviços de Publicidade e Propaganda	0,00	0,00	0,00	0,00	0,00	0,00	15.291,43	15.291,43	26.837,44	42.128,87	-42.128,87	
33903936(100)	Outros Serviços Técnicos Profissionais	0,00	0,00	0,00	0,00	0,00	0,00	24.419,05	24.419,05	98.235,05	122.654,10	-122.654,10	
33903939(100)	Publicação Exigida por Lei	0,00	0,00	0,00	0,00	0,00	0,00	4.588,50	4.588,50	2.564,81	7.153,31	-7.153,31	
33903943(100)	Serviços Bancários	0,00	0,00	0,00	0,00	0,00	0,00	16.802,04	16.802,04	49.417,96	66.220,00	-66.220,00	
33903948(100)	Serviços de Fretes e Transporte de Encomendas	0,00	0,00	0,00	0,00	0,00	0,00	0,00	0,00	600,00	600,00	-600,00	
33903951(100)	Seguros (Pessoais / Bens Móveis e Imóveis)	0,00	0,00	0,00	0,00	0,00	0,00	115,49	115,49	92.867,65	92.983,14	-92.983,14	
33903957(100)	Limpeza, Higienização, Lavanderia, Esterilização e/ou Desins	0,00	0,00	0,00	0,00	0,00	0,00	21.649,04	21.649,04	20.796,54	42.445,58	-42.445,58	
33903962(100)	Serviços de Postagem de Correspondência em Geral / Entrega d	0,00	0,00	0,00	0,00	0,00	0,00	8.083,08	8.083,08	13.509,94	21.593,02	-21.593,02	
33903965(100)	Taxa de Administração de Contratos, Convênios e Instrumentos	0,00	0,00	0,00	0,00	0,00	0,00	0,00	0,00	11.633,79	11.633,79	-11.633,79	
33903978(100)	Serviços Técnicos de Engenharia, Arquitetura e Urbanismo	0,00	0,00	0,00	0,00	0,00	0,00	11.004,33	11.004,33	0,00	11.004,33	-11.004,33	
33903980(100)	Serviços Artísticos e Culturais	0,00	0,00	0,00	0,00	0,00	0,00	5.801,22	5.801,22	63.813,53	69.614,75	-69.614,75	
33903984(100)	Manutenção, Suporte e Instalação de Softwares	0,00	0,00	0,00	0,00	0,00	0,00	0,00	0,00	151.288,55	151.288,55	-151.288,55	
33903986(100)	Serviço de Treinamento	0,00	0,00	0,00	0,00	0,00	0,00	1.500,00	1.500,00	12.150,00	13.650,00	-13.650,00	
33903988(100)	Locação de unidades móveis de saúde, resgate e socorro	0,00	0,00	0,00	0,00	0,00	0,00	826,67	826,67	8.800,00	9.626,67	-9.626,67	
33904014(100)	Locação de Software	0,00	0,00	0,00	0,00	0,00	0,00	0,00	0,00	3.184,00	3.184,00	-3.184,00	
33904016(100)	Manutenção, Conservação e Instalação de Equipamentos de Tecn	0,00	0,00	0,00	0,00	0,00	0,00	0,00	0,00	0,00	0,00	0,00	
33904028(100)	Outros Serviços Técnicos Especializados de Tecnologia da Inf	0,00	0,00	0,00	0,00	0,00	0,00	0,00	0,00	840,00	840,00	-840,00	
33904084(100)	Manutenção, Suporte e Instalação de Softwares	0,00	0,00	0,00	0,00	0,00	0,00	5.991,51	5.991,51	37.178,92	43.170,43	-43.170,43	
33904601(100)	Servidores Civis	0,00	0,00	0,00	0,00	0,00	0,00	33.392,95	33.392,95	4.018.298,65	4.051.691,60	-4.051.691,60	
33904602(100)	Servidores Militares	0,00	0,00	0,00	0,00	0,00	0,00	1.786,13	1.786,13	175.580,36	177.366,49	-177.366,49	
33904704(100)	Contribuição Previdenciária Patronal de Serviços de Terceiro	0,00	0,00	0,00	0,00	0,00	0,00	0,00	0,00	700,00	700,00	-700,00	
33904706(100)	Taxas e Licenças (Administrativas/Judiciais/CREA/Prefeitura)	0,00	0,00	0,00	0,00	0,00	0,00	82,54	82,54	7.779,69	7.862,23	-7.862,23	
33904901(100)	Servidores Civis	0,00	0,00	0,00	0,00	0,00	0,00	19.291,27	19.291,27	2.325.256,17	2.344.547,44	-2.344.547,44	
33904902(100)	Servidores Militares	0,00	0,00	0,00	0,00	0,00	0,00	1.103,35	1.103,35	108.461,53	109.564,88	-109.564,88	
33904903(100)	Auxílio/Vale-Transporte para Estagiários e Jovem Aprendiz	0,00	0,00	0,00	0,00	0,00	0,00	3.567,52	3.567,52	217.278,38	220.845,90	-220.845,90	
33909205(100)	Outros Benefícios Assistências	0,00	0,00	0,00	0,00	0,00	0,00	0,00	0,00	9.540,00	9.540,00	-9.540,00	
33909243(100)	Demais Despesas de Exercícios Anteriores - Serviço Médico, H	0,00	0,00	0,00	0,00	0,00	0,00	0,00	0,00	800,00	800,00	-800,00	
33909248(100)	Limpeza, Higienização, Lavanderia, Esterilização e/ou Desins	0,00	0,00	0,00	0,00	0,00	0,00	0,00	0,00	169.636,72	169.636,72	-169.636,72	
33909260(100)	Publicidade e Marketing	0,00	0,00	0,00	0,00	0,00	0,00	0,00	0,00	61.966,31	61.966,31	-61.966,31	
33909302(100)	Restituições Diversas	0,00	0,00	0,00	0,00	0,00	0,00	0,00	0,00	999,70	999,70	-999,70	
33913939(100)	Publicação Exigida por Lei	0,00	0,00	0,00	0,00	0,00	0,00	75.561,47	75.561,47	67.438,53	143.000,00	-143.000,00	
010321003202304	INVESTIMENTOS	5.000.000,00	0,00	0,00	0,00	5.000.000,00	0,00	0,00	0,00	0,00	0,00	5.000.000,00	
44903020(100)	Material de Tecnologia da Informação	0,00	0,00	0,00	0,00	0,00	0,00	0,00	0,00	6.210,00	6.210,00	-6.210,00	
44904082(100)	Aquisição de Software	0,00	0,00	0,00	0,00	0,00	0,00	3,09	3,09	350.770,00	350.773,09	-350.773,09	

* DADOS EXTRAÍDOS DO SIOFINET



ESTADO DE GOIÁS



Sistema de Contabilidade do Estado de Goiás

Comparativo da Despesa Autorizada com a Realizada por Projeto/Atividade

BB404C3BB43EBA532CB14906A69EB193

Período: 1 a 12 / 2019												
200 - TRIBUNAL DE CONTAS DO ESTADO DE GOIÁS						201 - GABINETE DO PRESIDENTE DO TRIBUNAL DE CONTAS DO ESTADO						
Código	Especificação	Despesa Autorizada				Total	Despesa Realizada			Paga	Empenhada	Saldo
		Orçamento e Alterações			Créditos Especiais		A Pagar					
		Orçado	Reduções	Suplementações			Liquidada	Não Liquidada	Soma			
44905101(100)	Legislativa	0,00	0,00	0,00	0,00	0,00	0,00	110.150,00	110.150,00	72.646,00	182.796,00	-182.796,00
44905202(100)	Aparelhos, Equipamentos e Utensílios Laboratoriais	0,00	0,00	0,00	0,00	0,00	0,00	2.780,50	2.780,50	2.780,50	2.780,50	-2.780,50
44905203(100)	Aparelhos e Equipamentos de Comunicação	0,00	0,00	0,00	0,00	0,00	0,00	523,00	523,00	1.277,00	1.800,00	-1.800,00
44905204(100)	Aparelhos e Equipamentos de Medição e Orientação	0,00	0,00	0,00	0,00	0,00	0,00	0,00	0,00	45.748,97	45.748,97	-45.748,97
44905208(100)	Aparelhos, Equipamentos e Utensílios Médicos	0,00	0,00	0,00	0,00	0,00	0,00	0,00	0,00	10.758,00	10.758,00	-10.758,00
44905212(100)	Equipamentos de Proteção, Segurança e Socorro	0,00	0,00	0,00	0,00	0,00	0,00	93.999,99	93.999,99	0,00	93.999,99	-93.999,99
44905214(100)	Equipamentos para Áudio, Vídeo e Foto	0,00	0,00	0,00	0,00	0,00	0,00	0,00	0,00	2.999,00	2.999,00	-2.999,00
44905217(100)	Máquinas e Equipamentos de Natureza Industrial	0,00	0,00	0,00	0,00	0,00	0,00	0,00	0,00	2.121,80	2.121,80	-2.121,80
44905222(100)	Máquinas, Utensílios e Equipamentos Diversos	0,00	0,00	0,00	0,00	0,00	0,00	0,00	0,00	33.844,77	33.844,77	-33.844,77
44905224(100)	Mobiliário em Geral	0,00	0,00	0,00	0,00	0,00	0,00	9.000,00	9.000,00	1.080,00	10.080,00	-10.080,00
44905228(100)	Peças Não Incorporáveis a Imóveis	0,00	0,00	0,00	0,00	0,00	0,00	0,00	0,00	3.390,00	3.390,00	-3.390,00
44905230(100)	Coleções e Materiais Bibliográficos	0,00	0,00	0,00	0,00	0,00	0,00	1.794,00	1.794,00	0,00	1.794,00	-1.794,00
44909275(100)	Aquisição ou Desenvolvimento de Software	0,00	0,00	0,00	0,00	0,00	0,00	0,00	0,00	54.000,00	54.000,00	-54.000,00
44909279(100)	Outros tipos de Aparelhos, Máquinas e Equipamentos	0,00	0,00	0,00	0,00	0,00	0,00	0,00	0,00	41.562,40	41.562,40	-41.562,40
	SOMA	133.189.000,00	45.000.000,00	127.400.000,00	0,00	215.589.000,00	921.820,99	10.759.752,94	11.681.573,93	195.979.784,28	207.661.358,21	7.927.641,79
0103210032397	CONSTRUÇÃO DO PRÉDIO DA ESCOLA DE CONTAS DO TRIBUNAL DE CONTAS DO ESTADO DE GOIÁS - INSTIT. LEOPOLDO BULHOES											
010321003239704	INVESTIMENTOS	2.000.000,00	0,00	0,00	0,00	2.000.000,00	0,00	0,00	0,00	0,00	0,00	2.000.000,00
44905101(100)	Legislativa	0,00	0,00	0,00	0,00	0,00	0,00	0,00	0,00	1.401,65	1.401,65	-1.401,65
	SOMA	2.000.000,00	0,00	0,00	0,00	2.000.000,00	0,00	0,00	0,00	1.401,65	1.401,65	1.998.598,35
0927200007001	ENCARGOS COM INATIVOS E PENSIONISTAS											
092720000700101	PESSOAL E ENCARGOS SOCIAIS	184.418.000,00	149.835.704,89	0,00	0,00	34.582.295,11	0,00	0,00	0,00	0,00	0,00	34.582.295,11
31909402(100)	Indenizações e Restituições Trabalhistas em Geral	0,00	0,00	0,00	0,00	0,00	0,00	0,00	0,00	765.576,17	765.576,17	-765.576,17
	SOMA	184.418.000,00	149.835.704,89	0,00	0,00	34.582.295,11	0,00	0,00	0,00	765.576,17	765.576,17	33.816.718,94
	TOTAL DA UNIDADE	332.228.000,00	194.835.704,89	127.400.000,00	0,00	264.792.295,11	921.820,99	12.855.766,94	13.777.587,93	200.880.826,62	214.658.414,55	50.133.880,56
	TOTAL DO ÓRGÃO	332.228.000,00	194.835.704,89	127.400.000,00	0,00	264.792.295,11	921.820,99	12.855.766,94	13.777.587,93	200.880.826,62	214.658.414,55	50.133.880,56

Sistema de Contabilidade do Estado de Goiás Demonstrativo de Créditos Adicionais Abertos

Anexo 11A



87F087CE723A177C21C45A8E9E5A70F6

Período: 1 a 12 / 2019								
201 - GABINETE DO PRESIDENTE DO TRIBUNAL DE CONTAS DO ESTADO								
DECRETO (D) / PORTARIA (P)				ÓRGÃOS	NATUREZA		ORIGEM DOS RECURSOS	
Tipo	Número	Data	Processo		Suplementares	Especiais	Especificação	Valor
P	000061	10/07	2019000263	GABINETE DO PRESIDENTE DO TRIBUNAL DE CONTAS DO ESTADO	127.400.000,00	0,00	Reserva de Contingência Tesouro	127.400.000,00
TOTAL POR NATUREZA/ORIGEM					127.400.000,00	0,00	RESUMO Reserva de Contingência Tesouro	127.400.000,00
TOTAL (Suplementares + Especiais)					127.400.000,00			

Sistema de Contabilidade do Estado de Goiás Demonstrativo de Reduções de Créditos

Anexo 11B



15252019A1B2AC3638CEF640C6FCC68E

Período: 1 a 12 / 2019					
201 - GABINETE DO PRESIDENTE DO TRIBUNAL DE CONTAS DO ESTADO					
DECRETO (D) / PORTARIA (P)				ÓRGÃOS	VALOR
Tipo	Número	Data	Processo		
D	000018	19/03	2019000034	GABINETE DO PRESIDENTE DO TRIBUNAL DE CONTAS DO ESTADO	30.000.000,00
D	000040	29/03	2019000076		30.000.000,00
P	000075	30/07	2019000367		30.000.000,00
D	000105	31/05	2019000218		30.000.000,00
P	000302	18/12	2019000671		74.662.704,89
P	000314	20/12	2019000678		173.000,00
					TOTAL
				TOTAL GERAL	194.835.704,89



PERÍODO: 1 a 12 / 2019

ÓRGÃO: 201 - GABINETE DO PRESIDENTE DO TRIBUNAL DE CONTAS DO ESTADO

RECEITAS ORÇAMENTÁRIAS	PREVISÃO			RECEITAS REALIZADAS	SALDO
	INICIAL	ADICIONAL	ATUALIZADA		
	(a)	(b)	(c)=(a+b)		
RECEITAS CORRENTES (I)	1.539.000,00	0,00	1.539.000,00	756.631,35	-782.368,65
RECEITA TRIBUTÁRIA	0,00	0,00	0,00	0,00	0,00
RECEITA DE CONTRIBUIÇÕES	0,00	0,00	0,00	0,00	0,00
RECEITA PATRIMONIAL	641.000,00	0,00	641.000,00	269.374,53	-371.625,47
RECEITA AGROPECUÁRIA	0,00	0,00	0,00	0,00	0,00
RECEITA INDUSTRIAL	0,00	0,00	0,00	0,00	0,00
RECEITA DE SERVIÇOS	0,00	0,00	0,00	0,00	0,00
TRANSFERÊNCIAS CORRENTES	20.000,00	0,00	20.000,00	0,00	-20.000,00
OUTRAS RECEITAS CORRENTES	878.000,00	0,00	878.000,00	487.256,82	-390.743,18
RECEITAS DE CAPITAL (II)	20.000,00	0,00	20.000,00	0,00	-20.000,00
OPERAÇÕES DE CRÉDITO	0,00	0,00	0,00	0,00	0,00
ALIENAÇÃO DE BENS	0,00	0,00	0,00	0,00	0,00
AMORTIZAÇÃO DE EMPRÉSTIMOS	0,00	0,00	0,00	0,00	0,00
TRANSFERÊNCIAS DE CAPITAL	20.000,00	0,00	20.000,00	0,00	-20.000,00
OUTRAS RECEITAS DE CAPITAL	0,00	0,00	0,00	0,00	0,00
SUB-TOTAL DAS RECEITAS (III) = (I + II)	1.559.000,00	0,00	1.559.000,00	756.631,35	-802.368,65
OPERAÇÕES DE CRÉDITO / REFINANCIAMENTO (IV)	-	-	-	-	-
OPERAÇÕES DE CRÉDITO INTERNAS	-	-	-	-	-
MOBILIÁRIA	-	-	-	-	-
CONTRATUAL	-	-	-	-	-
OPERAÇÕES DE CRÉDITO EXTERNAS	-	-	-	-	-
MOBILIÁRIA	-	-	-	-	-
CONTRATUAL	-	-	-	-	-
SUBTOTAL COM REFINANCIAMENTO (V) = (III + IV)	1.559.000,00	0,00	1.559.000,00	756.631,35	-802.368,65
DÉFICIT (VI) = (XIII - V)	-	-	-	213.901.783,20	-
TOTAL (VII) = (V + VI)	1.559.000,00	0,00	1.559.000,00	214.658.414,55	-802.368,65
SALDOS DE EXERC. ANTERIORES	-	-	0,00	-	-
Recursos Arrecadados em Exercícios Anteriores	-	-	0,00	-	-
Superávit Financeiro	-	-	0,00	-	-
Reabertura de Créditos Adicionais	-	-	0,00	-	-



PERÍODO: 1 a 12 / 2019

ÓRGÃO: 201 - GABINETE DO PRESIDENTE DO TRIBUNAL DE CONTAS DO ESTADO

DESPESAS ORÇAMENTÁRIAS	DOTAÇÃO			DESPESAS EMPENHADAS	DESPESAS LIQUIDADAS	DESPESAS PAGAS	SALDO DA DOTAÇÃO
	INICIAL	ADICIONAL	ATUALIZADA				
	(f)	(g)	(h)=(f+g)				
DESPESAS CORRENTES (VIII)	320.128.000,00	-67.435.704,89	252.692.295,11	212.693.917,35	201.142.657,52	200.220.836,53	39.998.377,76
PESSOAL E ENCARGOS SOCIAIS	290.188.000,00	-67.435.704,89	222.752.295,11	187.898.797,56	179.110.645,89	178.188.824,90	34.853.497,55
JUROS E ENCARGOS DA DÍVIDA	0,00	0,00	0,00	0,00	0,00	0,00	0,00
OUTRAS DESPESAS CORRENTES	29.940.000,00	0,00	29.940.000,00	24.795.119,79	22.032.011,63	22.032.011,63	5.144.880,21
DESPESAS DE CAPITAL (IX)	12.100.000,00	0,00	12.100.000,00	1.964.497,20	659.990,09	659.990,09	10.135.502,80
INVESTIMENTOS	12.100.000,00	0,00	12.100.000,00	1.964.497,20	659.990,09	659.990,09	10.135.502,80
INVERSÕES FINANCEIRAS	0,00	0,00	0,00	0,00	0,00	0,00	0,00
AMORTIZAÇÃO DA DÍVIDA	0,00	0,00	0,00	0,00	0,00	0,00	0,00
RESERVA DE CONTINGÊNCIA (X)	0,00	0,00	0,00	-	-	-	0,00
SUBTOTAL DAS DESPESAS (XI) = (VIII + IX + X)	332.228.000,00	-67.435.704,89	264.792.295,11	214.658.414,55	201.802.647,61	200.880.826,62	50.133.880,56
AMORTIZAÇÃO DA DÍVIDA / REFINANCIAMENTO (XII)	-	-	-	-	-	-	-
AMORTIZAÇÃO DA DÍVIDA INTERNA	-	-	-	-	-	-	-
DÍVIDA MOBILIÁRIA	-	-	-	-	-	-	-
OUTRAS DÍVIDAS	-	-	-	-	-	-	-
AMORTIZAÇÃO DA DÍVIDA EXTERNA	-	-	-	-	-	-	-
DÍVIDA MOBILIÁRIA	-	-	-	-	-	-	-
OUTRAS DÍVIDAS	-	-	-	-	-	-	-
SUBTOTAL COM REFINANCIAMENTO (XIII) = (XI + XII)	332.228.000,00	-67.435.704,89	264.792.295,11	214.658.414,55	201.802.647,61	200.880.826,62	50.133.880,56
SUPERÁVIT (XIV) = (V - XIII)	-	-	-	-	-	-	-
TOTAL (XV) = (XIII + XIV)	332.228.000,00	-67.435.704,89	264.792.295,11	214.658.414,55	201.802.647,61	200.880.826,62	50.133.880,56



PERÍODO: 1 a 12 / 2019

ÓRGÃO: 201 - GABINETE DO PRESIDENTE DO TRIBUNAL DE CONTAS DO ESTADO

INGRESSOS			DISPÊNDIOS		
ESPECIFICAÇÃO	EXERCÍCIO		ESPECIFICAÇÃO	EXERCÍCIO	
	ATUAL	ANTERIOR		ATUAL	ANTERIOR
RECEITA ORÇAMENTÁRIA (I)	756.631,35	2.879.552,43	DESPESA ORÇAMENTÁRIA (VI)	214.658.414,55	212.031.287,01
A) ORDINÁRIA	756.631,35	2.879.552,43	A) ORDINÁRIA	214.658.414,55	212.031.287,01
B) VINCULADA			B) VINCULADA		
B.1) REC VINC À EDUCAÇÃO	-	-	B.1) REC VINC À EDUCAÇÃO	-	-
B.2) REC VINC À SAÚDE	-	-	B.2) REC VINC À SAÚDE	-	-
B.3) REC VINC AO RPPS	-	-	B.3) REC VINC AO RPPS	-	-
B.4) REC VINC AO RGPS	-	-	B.4) REC VINC AO RGPS	-	-
B.5) REC VINC À ASSISTÊNCIA SOCIAL	-	-	B.5) REC VINC À ASSISTÊNCIA SOCIAL	-	-
B.6) OUTRAS DESTINAÇÕES DE REC VINC			B.6) OUTRAS DESTINAÇÕES DE REC VINC		
B.6.01) CONVÊNIOS, AJUSTES E ACORDOS	-	-	B.6.01) CONVÊNIOS, AJUSTES E ACORDOS	-	-
B.6.02) COTA PARTE CIDE	-	-	B.6.02) COTA PARTE CIDE	-	-
B.6.03) COTA PARTE FEP	-	-	B.6.03) COTA PARTE FEP	-	-
B.6.04) OPERAÇÕES DE CRÉDITO	-	-	B.6.04) OPERAÇÕES DE CRÉDITO	-	-
B.6.05) REC DE ALIENAÇÃO DE ATIVOS	-	-	B.6.05) REC DE ALIENAÇÃO DE ATIVOS	-	-
B.6.06) REC VINC AOS DEPÓSITOS JUDICIAIS	-	-	B.6.06) REC VINC AOS DEPÓSITOS JUDICIAIS	-	-
B.6.07) REC VINC A FUNDOS ESPECIAIS	-	-	B.6.07) REC VINC A FUNDOS ESPECIAIS	-	-
B.6.08) RECURSOS VINC AO TRÂNSITO	-	-	B.6.08) RECURSOS VINC AO TRÂNSITO	-	-
B.6.09) TRANSFERÊNCIAS UNIÃO (CORRENTES)	-	-	B.6.09) TRANSFERÊNCIAS UNIÃO (CORRENTES)	-	-
B.6.10) TRANSFERÊNCIAS UNIÃO (CAPITAL)	-	-	B.6.10) TRANSFERÊNCIAS UNIÃO (CAPITAL)	-	-
B.6.11) TRANSFERÊNCIAS DOS MUNICÍPIOS	-	-	B.6.11) TRANSFERÊNCIAS DOS MUNICÍPIOS	-	-
B.6.12) TRANSFERÊNCIAS REC PRÉ-SAL	-	-	B.6.12) TRANSFERÊNCIAS REC PRÉ-SAL	-	-
			C) OUTRAS DESTINAÇÕES DE RECURSOS	-	-
TRANSFERÊNCIAS FINANC RECEBIDAS (II)	227.554.893,65	210.045.966,76	TRANSFERÊNCIAS FINANC CONCEDIDAS (VII)	0,00	17.022.339,39
TRANSF REC P/ EXEC ORÇAMENTÁRIA	203.554.893,65	168.503.480,49	TRANSF CONC P/ EXEC ORÇAMENTÁRIA	0,00	0,00
TRANSF REC INDEP EXEC ORÇAMENTÁRIA	24.000.000,00	41.542.486,27	TRANSF CONC INDEP EXEC ORÇAMENTÁRIA	0,00	17.022.339,39
TRANSF REC P/ APORTES RECURSOS RPPS	0,00	0,00	TRANSF CONC P/ APORTES DE REC RPPS	0,00	0,00
TRANSF REC P/ APORTES RECURSOS RGPS	0,00	0,00	TRANSF CONC P/ APORTES DE REC RGPS	0,00	0,00
RECEBIMENTOS EXTRAORÇAMENTÁRIOS (III)	13.807.863,46	23.719.245,30	PAGAMENTOS EXTRAORÇAMENTÁRIOS (VIII)	18.442.833,92	11.701.061,08
INSCRIÇÃO RP NÃO PROCESSADOS	12.855.766,94	3.265.126,49	PAGTO DE RP NÃO PROCESSADOS	1.515.526,06	11.635.246,60
INSCRIÇÃO DE RP PROCESSADOS	921.820,99	17.954.107,41	PAGTO RESTOS A PAGAR PROCESSADOS	16.897.032,33	65.814,48
DEPÓSITOS REST E VALORES VINCULADOS	0,00	2.500.000,00	DEPÓSITOS REST E VALORES VINCULADOS	0,00	0,00
OUTROS RECEBTO EXTRAORÇAMENTÁRIOS	30.275,53	11,40	OUTROS PAGTOS EXTRAORÇAMENTÁRIOS	30.275,53	0,00
RP DO PERÍODO (DESPESAS A PAGAR)	0,00	0,00			
SALDO DO EXERCÍCIO ANTERIOR (IV)	1.559.226,26	5.669.149,25	SALDO PARA O EXERCÍCIO SEGUINTE (IX)	10.577.366,25	1.559.226,26
CAIXA E EQUIVALENTES DE CAIXA	1.559.226,26	5.669.149,25	CAIXA E EQUIVALENTES DE CAIXA	10.577.366,25	1.559.226,26
DEPÓSITOS REST E VALORES VINCULADOS	0,00	0,00	DEPÓSITOS REST E VALORES VINCULADOS	0,00	0,00
TOTAL (V) = (I + II + III + IV)	243.678.614,72	242.313.913,74	TOTAL (X) = (VI + VII + VIII + IX)	243.678.614,72	242.313.913,74



Sistema de Contabilidade do Estado de Goiás

BALANÇO PATRIMONIAL

Anexo 14 - Lei Federal nº 4.320/64



470E0BDF56F360CD15444D12FED36ACE

PERÍODO: 1 a 12 / 2019

ÓRGÃO: 201 - GABINETE DO PRESIDENTE DO TRIBUNAL DE CONTAS DO ESTADO

ATIVO				PASSIVO E PATRIMÔNIO LÍQUIDO			
ESPECIFICAÇÃO	NOTA EXPLICATIVA	EXERCÍCIO		ESPECIFICAÇÃO	NOTA EXPLICATIVA	EXERCÍCIO	
		ATUAL	ANTERIOR			ATUAL	ANTERIOR
A) ATIVO CIRCULANTE		13.538.802,96	4.407.327,02	C) PASSIVO CIRCULANTE		12.037.077,51	31.346.104,45
A.1) CAIXA E EQUIVALENTES DE CAIXA		10.577.366,25	1.559.226,26	C.1) OBRIGAÇÕES TRABALHISTAS, PREVIDENCIÁRIAS E ASSISTÊNCIAIS A PAGAR A CURTO PRAZO		733.930,43	11.567.538,67
A.2) CRÉDITOS A CURTO PRAZO		374.607,23	374.607,23	C.1.1) PESSOAL A PAGAR		0,00	10.687.648,02
A.2.1) CRÉDITOS TRIBUTÁRIOS A RECEBER		0,00	0,00	C.1.2) BENEFÍCIOS PREVIDENCIÁRIOS A PAGAR		0,00	3.919,53
A.2.2) CLIENTES		0,00	0,00	C.1.3) BENEFÍCIOS ASSISTENCIAIS A PAGAR		0,00	0,00
A.2.3) CRÉDITOS DE TRANSFERÊNCIAS A RECEBER		0,00	0,00	C.1.4) ENCARGOS SOCIAIS A PAGAR		733.930,43	875.971,12
A.2.4) EMPRÉSTIMOS E FINANCIAMENTOS CONCEDIDOS		0,00	0,00	C.2) EMPRÉSTIMOS E FINANCIAMENTOS A CURTO PRAZO		0,00	0,00
A.2.5) DÍVIDA ATIVA TRIBUTÁRIA		0,00	0,00	C.3) FORNECEDORES E CONTAS A PAGAR A CURTO PRAZO		362,70	589.059,02
A.2.6) DÍVIDA ATIVA NÃO TRIBUTÁRIA		0,00	0,00	C.4) OBRIGAÇÕES FISCAIS A CURTO PRAZO		0,00	0,00
A.2.7) (-) AJUSTE DE PERDAS DE CRÉDITOS A CURTO PRAZO		0,00	0,00	C.5) OBRIGAÇÕES DE REPARTIÇÕES A OUTROS ENTES		0,00	0,00
A.2.8) DEMAIS CRÉDITOS E VALORES A CURTO PRAZO		374.607,23	374.607,23	C.6) PROVISÕES A CURTO PRAZO		0,00	0,00
A.3) INVESTIMENTOS E APLICAÇÕES TEMPORÁRIAS A CURTO PRAZO		0,00	0,00	C.7) DEMAIS OBRIGAÇÕES A CURTO PRAZO		11.302.784,38	19.189.506,76
A.4) ESTOQUES		2.586.829,48	2.473.493,53	D) PASSIVO NÃO CIRCULANTE		0,00	0,00
A.5) VPD PAGA ANTECIPADAMENTE		0,00	0,00	D.1) OBRIGAÇÕES TRABALHISTAS, PREVIDENCIÁRIAS E ASSISTÊNCIAIS A PAGAR A LONGO PRAZO		0,00	0,00
B) ATIVO NÃO CIRCULANTE		75.659.066,15	87.250.294,76	D.1.1) PESSOAL A PAGAR		0,00	0,00
B.1) REALIZÁVEL A LONGO PRAZO		20.000,00	20.000,00	D.1.2) BENEFÍCIOS PREVIDENCIÁRIOS A PAGAR		0,00	0,00
B.1.1) CRÉDITOS A LONGO PRAZO		20.000,00	20.000,00	D.1.3) BENEFÍCIOS ASSISTENCIAIS A PAGAR		0,00	0,00
B.1.1.1) CRÉDITOS TRIBUTÁRIOS A RECEBER		0,00	0,00	D.1.4) ENCARGOS SOCIAIS A PAGAR		0,00	0,00
B.1.1.2) CLIENTES		0,00	0,00	D.2) EMPRÉSTIMOS E FINANCIAMENTOS A LONGO PRAZO		0,00	0,00

Sistema de Contabilidade do Estado de Goiás

BALANÇO PATRIMONIAL

Anexo 14 - Lei Federal nº 4.320/64



470E0BDF56F360CD15444D12FED36ACE

PERÍODO: 1 a 12 / 2019

ÓRGÃO: 201 - GABINETE DO PRESIDENTE DO TRIBUNAL DE CONTAS DO ESTADO

ATIVO				PASSIVO E PATRIMÔNIO LÍQUIDO			
ESPECIFICAÇÃO	NOTA EXPLICATIVA	EXERCÍCIO		ESPECIFICAÇÃO	NOTA EXPLICATIVA	EXERCÍCIO	
		ATUAL	ANTERIOR			ATUAL	ANTERIOR
B.1.1.3) EMPRÉSTIMOS E FINANCIAMENTOS CONCEDIDOS		0,00	0,00	D.3) FORNECEDORES E CONTAS A PAGAR A LONGO PRAZO		0,00	0,00
B.1.1.4) DÍVIDA ATIVA TRIBUTÁRIA		0,00	0,00	D.4) OBRIGAÇÕES FISCAIS A LONGO PRAZO		0,00	0,00
B.1.1.5) DÍVIDA ATIVA NÃO TRIBUTÁRIA		0,00	0,00	D.5) PROVISÕES A LONGO PRAZO		0,00	0,00
B.1.1.6) (-) AJUSTES DE PERDAS DE CRÉDITOS A LONGO PRAZO		0,00	0,00	D.5.1) PROVISÃO PARA RISCOS TRABALHISTAS A LONGO PRAZO		0,00	0,00
B.1.1.7) DEMAIS CRÉDITOS E VALORES A LONGO PRAZO		20.000,00	20.000,00	D.5.2) PROVISÃO MATEMÁTICA PREVIDENCIÁRIA A LONGO PRAZO		0,00	0,00
B.1.2) INVESTIMENTOS TEMPORÁRIOS A LONGO PRAZO		0,00	0,00	D.5.3) PROVISÃO PARA RISCOS FISCAIS A LONGO PRAZO		0,00	0,00
B.1.3) ESTOQUES		0,00	0,00	D.5.4) PROVISÃO PARA RISCOS CÍVEIS A LONGO PRAZO		0,00	0,00
B.1.4) VPD PAGA ANTECIPADAMENTE		0,00	0,00	D.5.5) PROVISÃO PARA REPARTIÇÃO DE CRÉDITOS A LONGO PRAZO		0,00	0,00
B.2) INVESTIMENTOS		0,00	0,00	D.5.6) PROVISÃO PARA RISCOS DECORRENTES DE CONTRATOS DE PPP A LONGO PRAZO		0,00	0,00
B.3) IMOBILIZADO		75.639.066,15	87.240.234,76	D.5.7) OUTRAS PROVISÕES A LONGO PRAZO		0,00	0,00
B.3.1) BENS MÓVEIS		15.892.446,90	13.445.249,28	D.6) DEMAIS OBRIGAÇÕES A LONGO PRAZO		0,00	0,00
B.3.2) (-) DEPRECIÇÃO BENS MÓVEIS		0,00	0,00	D.7) RESULTADO DIFERIDO		0,00	0,00
B.3.3) (-) EXAUSTÃO BENS MÓVEIS		0,00	0,00	E) PATRIMÔNIO LÍQUIDO		77.160.791,60	60.311.517,33
B.3.4) (-) AMORTIZAÇÃO BENS MÓVEIS		0,00	0,00	E.1) PATRIMÔNIO SOCIAL E CAPITAL SOCIAL		0,00	0,00
B.3.5) (-) REDUÇÃO AO VALOR RECUPERÁVEL DE IMOBILIZADO - BENS MÓVEIS		0,00	0,00	E.2) ADIANTAMENTO PARA FUTURO AUMENTO DE CAPITAL		0,00	0,00
SUBTOTAL BENS MÓVEIS		15.892.446,90	13.445.249,28	E.3) RESERVAS DE CAPITAL		0,00	0,00
B.3.6) BENS IMÓVEIS		59.746.619,25	73.794.985,48	E.4) AJUSTES DE AVALIAÇÃO PATRIMONIAL		0,00	0,00
B.3.7) (-) DEPRECIÇÃO BENS IMÓVEIS		0,00	0,00	E.5) RESERVAS DE LUCROS		0,00	0,00
B.3.8) (-) EXAUSTÃO BENS IMÓVEIS		0,00	0,00	E.6) DEMAIS RESERVAS		0,00	0,00



PERÍODO: 1 a 12 / 2019

ÓRGÃO: 201 - GABINETE DO PRESIDENTE DO TRIBUNAL DE CONTAS DO ESTADO

ATIVO				PASSIVO E PATRIMÔNIO LÍQUIDO			
ESPECIFICAÇÃO	NOTA EXPLICATIVA	EXERCÍCIO		ESPECIFICAÇÃO	NOTA EXPLICATIVA	EXERCÍCIO	
		ATUAL	ANTERIOR			ATUAL	ANTERIOR
B.3.9) (-) AMORTIZAÇÃO BENS IMÓVEIS		0,00	0,00	E.7) RESULTADOS ACUMULADOS		77.160.791,60	60.311.517,33
B.3.10) (-) REDUÇÃO AO VALOR RECUPERÁVEL DE IMOBILIZADO - BENS IMÓVEIS		0,00	0,00	E.7.1) RESULTADO DO EXERCÍCIO		16.849.274,27	-47.066.920,59
SUBTOTAL BENS IMÓVEIS		59.746.619,25	73.794.985,48	E.7.2) RESULTADOS ACUMULADOS DE EXERCÍCIOS ANTERIORES		60.311.517,33	107.378.437,92
B.4) INTANGÍVEL		0,00	-9.940,00	E.7.3) AJUSTES DE EXERCÍCIOS ANTERIORES		0,00	0,00
B.4.1) SOFTWARES		0,00	-9.940,00	E.7.4) RESULTADOS PROVENIENTES DE EXTINÇÃO, FUSÃO E CISÃO		0,00	0,00
B.4.2) (-) AMORTIZAÇÃO SOFTWARES		0,00	0,00	E.8) (-) AÇÕES / COTAS EM TESOURARIA		0,00	0,00
B.4.3) (-) REDUÇÃO AO VALOR RECUPERÁVEL DE INTANGÍVEL - SOFTWARES		0,00	0,00				
SUBTOTAL SOFTWARES		0,00	-9.940,00				
B.4.4) MARCAS, DIREITOS E PATENTES INDUSTRIAIS		0,00	0,00				
B.4.5) (-) AMORTIZAÇÃO MARCAS, DIREITOS E PATENTES		0,00	0,00				
B.4.6) (-) REDUÇÃO AO VLR RECUPERÁVEL INTANGÍVEL - MARCAS, DIREITOS E PATENTES		0,00	0,00				
SUBTOTAL MARCAS, DIREITOS E PATENTES INDUSTRIAIS		0,00	0,00				
B.4.7) DIREITO DE USO DE IMÓVEIS		0,00	0,00				
B.4.8) (-) AMORTIZAÇÃO DIREITO DE USO DE IMÓVEIS		0,00	0,00				
B.4.9) (-) REDUÇÃO AO VALOR RECUPERÁVEL DE INTANGÍVEL - DIREITO DE USO		0,00	0,00				
SUBTOTAL DIREITO DE USO DE IMÓVEIS		0,00	0,00				
B.5) DIFERIDO		0,00	0,00				
TOTAL DO ATIVO (A + B)		89.197.869,11	91.657.621,78	TOTAL DO PASSIVO E PATRIMÔNIO LÍQUIDO (C + D + E)		89.197.869,11	91.657.621,78

Sistema de Contabilidade do Estado de Goiás DEMONSTRAÇÃO DAS VARIAÇÕES PATRIMONIAIS

QUADRO - VARIAÇÕES PATRIMONIAIS QUANTITATIVAS
ANEXO 15 - LEI FEDERAL nº 4.320/64



E61C5B4F79A4A8C19E2A6E92BC317630

PERÍODO: 1 a 12 / 2019

ÓRGÃO: 201 - GABINETE DO PRESIDENTE DO TRIBUNAL DE CONTAS DO ESTADO

VARIAÇÕES PATRIMONIAIS AUMENTATIVAS				VARIAÇÕES PATRIMONIAIS DIMINUTIVAS			
ESPECIFICAÇÃO	NOTA EXPLICATIVA	EXERCÍCIO		ESPECIFICAÇÃO	NOTA EXPLICATIVA	EXERCÍCIO	
		ATUAL	ANTERIOR			ATUAL	ANTERIOR
IMPOSTOS, TAXAS E CONTRIBUIÇÕES DE MELHORIA		0,00	0,00	PESSOAL E ENCARGOS		185.739.862,60	188.463.150,71
IMPOSTOS		0,00	0,00	REMUNERAÇÃO A PESSOAL		147.357.377,74	149.670.389,27
TAXAS		0,00	0,00	ENCARGOS PATRONAIS		31.675.840,86	31.224.978,62
CONTRIBUIÇÕES DE MELHORIA		0,00	0,00	BENEFÍCIOS A PESSOAL		6.627.596,71	7.567.782,82
				OUTRAS VARIAÇÕES PATRIMONIAIS DIMINUTIVAS - PESSOAL E ENCARGOS		79.047,29	0,00
CONTRIBUIÇÕES		0,00	0,00	BENEFÍCIOS PREVIDENCIÁRIOS E ASSISTENCIAIS		88.111,96	95.245,64
CONTRIBUIÇÕES SOCIAIS		0,00	0,00	APOSENTADORIAS E REFORMAS		0,00	0,00
CONTRIBUIÇÕES DE INTERVENÇÃO NO DOMÍNIO ECONÔMICO		0,00	0,00	PENSÕES		0,00	0,00
CONTRIBUIÇÃO DE ILUMINAÇÃO PÚBLICA		0,00	0,00	BENEFÍCIOS DE PRESTAÇÃO CONTINUADA		0,00	0,00
CONTRIBUIÇÕES DE INTERESSE DAS CATEGORIAS PROFISSIONAIS		0,00	0,00	BENEFÍCIOS EVENTUAIS		0,00	0,00
				POLÍTICAS PÚBLICAS DE TRANSFERÊNCIA DE RENDA		0,00	0,00
				OUTROS BENEFÍCIOS PREVIDENCIÁRIOS E ASSISTENCIAIS		88.111,96	95.245,64
EXPLORAÇÃO E VENDA DE BENS, SERVIÇOS E DIREITOS		0,00	0,00	USO DE BENS, SERVIÇOS E CONSUMO DE CAPITAL FIXO		15.568.607,72	20.186.070,45
VENDAS DE MERCADORIAS		0,00	0,00	USO DE MATERIAL DE CONSUMO		1.048.118,24	1.857.410,29
VENDAS DE PRODUTOS		0,00	0,00	SERVIÇOS		14.520.489,48	18.328.660,16
EXPLORAÇÃO DE BENS, DIREITOS E PRESTAÇÃO DE SERVIÇOS		0,00	0,00	DEPRECIÇÃO, AMORTIZAÇÃO E EXAUSTÃO		0,00	0,00
VARIAÇÕES PATRIMONIAIS AUMENTATIVAS FINANCEIRAS		269.374,53	303.079,39	VARIAÇÕES PATRIMONIAIS DIMINUTIVAS FINANCEIRAS		0,00	0,00
JUROS E ENCARGOS DE EMPRÉSTIMOS E FINANCIAMENTOS CONCEDIDOS		0,00	0,00	JUROS E ENCARGOS DE EMPRÉSTIMOS E FINANCIAMENTOS OBTIDOS		0,00	0,00
JUROS E ENCARGOS DE MORA		0,00	0,00	JUROS E ENCARGOS DE MORA		0,00	0,00

Sistema de Contabilidade do Estado de Goiás DEMONSTRAÇÃO DAS VARIAÇÕES PATRIMONIAIS

QUADRO - VARIAÇÕES PATRIMONIAIS QUANTITATIVAS
ANEXO 15 - LEI FEDERAL nº 4.320/64



E61C5B4F79A4A8C19E2A6E92BC317630

PERÍODO: 1 a 12 / 2019

ÓRGÃO: 201 - GABINETE DO PRESIDENTE DO TRIBUNAL DE CONTAS DO ESTADO

VARIAÇÕES PATRIMONIAIS AUMENTATIVAS				VARIAÇÕES PATRIMONIAIS DIMINUTIVAS			
ESPECIFICAÇÃO	NOTA EXPLICATIVA	EXERCÍCIO		ESPECIFICAÇÃO	NOTA EXPLICATIVA	EXERCÍCIO	
		ATUAL	ANTERIOR			ATUAL	ANTERIOR
VARIAÇÕES MONETÁRIAS E CAMBIAIS		0,00	0,00	VARIAÇÕES MONETÁRIAS E CAMBIAIS		0,00	0,00
DESCONTOS FINANCEIROS OBTIDOS		0,00	0,00	DESCONTOS FINANCEIROS CONCEDIDOS		0,00	0,00
REMUNERAÇÃO DE DEPÓSITOS BANCÁRIOS E APLICAÇÕES FINANCEIRAS		269.374,53	303.079,39	OUTRAS VARIAÇÕES PATRIMONIAIS DIMINUTIVAS - FINANCEIRAS		0,00	0,00
OUTRAS VARIAÇÕES PATRIMONIAIS AUMENTATIVAS - FINANCEIRAS		0,00	0,00				
TRANSFERÊNCIAS E DELEGAÇÕES RECEBIDAS		227.554.893,65	210.045.966,76	TRANSFERÊNCIAS E DELEGAÇÕES CONCEDIDAS		80.000,00	17.819.686,75
TRANSFERÊNCIAS INTRAGOVERNAMENTAIS		227.554.893,65	210.045.966,76	TRANSFERÊNCIAS INTRAGOVERNAMENTAIS		0,00	17.022.339,39
TRANSFERÊNCIAS INTERGOVERNAMENTAIS		0,00	0,00	TRANSFERÊNCIAS INTERGOVERNAMENTAIS		0,00	0,00
TRANSFERÊNCIAS DAS INSTITUIÇÕES PRIVADAS		0,00	0,00	TRANSFERÊNCIAS A INSTITUIÇÕES PRIVADAS		80.000,00	797.347,36
TRANSFERÊNCIAS DAS INSTITUIÇÕES MULTIGOVERNAMENTAIS		0,00	0,00	TRANSFERÊNCIAS A INSTITUIÇÕES MULTIGOVERNAMENTAIS		0,00	0,00
TRANSFERÊNCIAS DE CONSÓRCIOS PÚBLICOS		0,00	0,00	TRANSFERÊNCIAS A CONSÓRCIOS PÚBLICOS		0,00	0,00
TRANSFERÊNCIAS DO EXTERIOR		0,00	0,00	TRANSFERÊNCIAS AO EXTERIOR		0,00	0,00
EXECUÇÃO ORÇAMENTÁRIA DELEGADA DE ENTES		0,00	0,00	EXECUÇÃO ORÇAMENTÁRIA DELEGADA A ENTES		0,00	0,00
TRANSFERÊNCIAS DE PESSOAS FÍSICAS		0,00	0,00	OUTRAS TRANSFERÊNCIAS E DELEGAÇÕES CONCEDIDAS		0,00	0,00
OUTRAS TRANSFERÊNCIAS E DELEGAÇÕES RECEBIDAS		0,00	0,00				
VALORIZAÇÃO E GANHOS COM ATIVOS E DESINCORPORAÇÃO DE PASSIVOS		5.861.154,17	77.645.972,90	DESVALORIZAÇÃO E PERDAS DE ATIVOS E INCORPORAÇÃO DE PASSIVOS		15.617.737,71	110.518.460,00
REAVALIAÇÃO DE ATIVOS		0,00	0,00	REAVALIAÇÃO, REDUÇÃO A VALOR RECUPERÁVEL E AJUSTE PARA PERDAS		0,00	0,00
GANHOS COM ALIENAÇÃO		0,00	0,00	PERDAS COM ALIENAÇÃO		0,00	0,00
GANHOS COM INCORPORAÇÃO DE ATIVOS		2.527.338,57	76.555.073,36	PERDAS INVOLUNTÁRIAS		15.617.737,71	110.518.460,00
GANHOS COM DESINCORPORAÇÃO DE PASSIVOS		3.333.815,60	1.090.899,54	INCORPORAÇÃO DE PASSIVOS		0,00	0,00

Sistema de Contabilidade do Estado de Goiás DEMONSTRAÇÃO DAS VARIAÇÕES PATRIMONIAIS

QUADRO - VARIAÇÕES PATRIMONIAIS QUANTITATIVAS
ANEXO 15 - LEI FEDERAL nº 4.320/64



E61C5B4F79A4A8C19E2A6E92BC317630

PERÍODO: 1 a 12 / 2019

ÓRGÃO: 201 - GABINETE DO PRESIDENTE DO TRIBUNAL DE CONTAS DO ESTADO

VARIAÇÕES PATRIMONIAIS AUMENTATIVAS				VARIAÇÕES PATRIMONIAIS DIMINUTIVAS			
ESPECIFICAÇÃO	NOTA EXPLICATIVA	EXERCÍCIO		ESPECIFICAÇÃO	NOTA EXPLICATIVA	EXERCÍCIO	
		ATUAL	ANTERIOR			ATUAL	ANTERIOR
REVERSÃO DE REDUÇÃO AO VALOR RECUPERÁVEL		0,00	0,00	DESINCORPORAÇÃO DE ATIVOS		0,00	0,00
OUTRAS VARIAÇÕES PATRIMONIAIS AUMENTATIVAS		487.256,82	2.576.473,04	TRIBUTÁRIAS		7.779,69	21.439,26
VARIAÇÃO PATRIMONIAL AUMENTATIVA A CLASSIFICAR		0,00	0,00	IMPOSTOS, TAXAS E CONTRIBUIÇÕES DE MELHORIA		7.779,69	21.439,26
RESULTADO POSITIVO DE PARTICIPAÇÕES		0,00	0,00	CONTRIBUIÇÕES		0,00	0,00
REVERSÃO DE PROVISÕES E AJUSTES DE PERDAS		0,00	0,00	CUSTO DAS MERCADORIAS E DOS PRODUTOS VENDIDOS, E DOS SERVIÇOS PRESTADOS		0,00	0,00
DIVERSAS VARIAÇÕES PATRIMONIAIS AUMENTATIVAS		487.256,82	2.576.473,04	CUSTO DAS MERCADORIAS VENDIDAS		0,00	0,00
				CUSTO DOS PRODUTOS VENDIDOS		0,00	0,00
				CUSTO DOS SERVIÇOS PRESTADOS		0,00	0,00
				OUTRAS VARIAÇÕES PATRIMONIAIS DIMINUTIVAS		221.305,22	534.359,87
				PREMIAÇÕES		0,00	0,00
				RESULTADO NEGATIVO DE PARTICIPAÇÕES		0,00	0,00
				INCENTIVOS		217.278,38	228.714,56
				SUBVENÇÕES ECONÔMICAS		0,00	0,00
				PARTICIPAÇÕES E CONTRIBUIÇÕES		0,00	0,00
				CONSTITUIÇÃO DE PROVISÕES		0,00	0,00
				DIVERSAS VARIAÇÕES PATRIMONIAIS DIMINUTIVAS		4.026,84	305.645,31
TOTAL DAS VARIAÇÕES PATRIMONIAIS AUMENTATIVAS (I)		234.172.679,17	290.571.492,09	TOTAL DAS VARIAÇÕES PATRIMONIAIS DIMINUTIVAS (II)		217.323.404,90	337.638.412,68
RESULTADO PATRIMONIAL DO PERÍODO (III) = (I - II)						16.849.274,27	-47.066.920,59

Sistema de Contabilidade do Estado de Goiás
DEMONSTRATIVO DA DÍVIDA FLUTUANTE
 ANEXO 17 - LEI FEDERAL nº 4.320/64



B5E0C947C3AAA7DC65303623A6D94D74

PERÍODO: 1 a 12 / 2019

ÓRGÃO: 201 - GABINETE DO PRESIDENTE DO TRIBUNAL DE CONTAS DO ESTADO

ESPECIFICAÇÃO	SALDO INICIAL DO PERÍODO (1)	MOVIMENTO DO PERÍODO					SALDO FINAL DO PERÍODO (7) = (1 + 2 - 3 - 4 + 5 + 6)
		FINANCEIRO		VARIÇÕES PATRIMONIAIS			
		INSCRIÇÃO / AJUSTES (2)	PAGAMENTO / AJUSTES (3)	CANCELAMENTO (4)	ENCAMPAÇÃO (5)	VARIAÇÃO MONETÁRIA E CAMBIAL (6)	
A) RESTOS A PAGAR (EXCLUÍDOS OS SERVIÇOS DA DÍVIDA)	12.986.307,45	121.077.574,27	130.192.320,56	3.137.268,03	0,00	0,00	734.293,13
A.1) OBRIGAÇÕES TRABALHISTAS, PREVIDENCIÁRIAS E ASSISTENCIAIS A PAGAR A CURTO PRAZO	11.567.538,67	96.881.206,49	105.079.181,08	2.635.633,65	0,00	0,00	733.930,43
A.2) FORNECEDORES E CONTAS A PAGAR A CURTO PRAZO	589.059,02	16.919.951,97	17.172.744,78	335.903,51	0,00	0,00	362,70
A.3) OBRIGAÇÕES FISCAIS A CURTO PRAZO	0,00	4.398,31	4.398,31	0,00	0,00	0,00	0,00
A.4) OBRIGAÇÕES DE REPARTIÇÃO A OUTROS ENTES	0,00	0,00	0,00	0,00	0,00	0,00	0,00
A.5) DEMAIS OBRIGAÇÕES A CURTO PRAZO	829.709,76	7.272.017,50	7.935.996,39	165.730,87	0,00	0,00	0,00
B) SERVIÇOS DA DÍVIDA A PAGAR (JUROS, ENCARGOS E AMORTIZAÇÕES)	0,00	0,00	0,00	0,00	0,00	0,00	0,00
B.1) EMPRÉSTIMOS E FINANCIAMENTOS A CURTO PRAZO	0,00	0,00	0,00	0,00	0,00	0,00	0,00
C) DEPÓSITOS	18.359.797,00	75.663.103,42	82.523.568,47	196.547,57	0,00	0,00	11.302.784,38
C.1) VALORES RESTITUÍVEIS	18.359.797,00	75.663.103,42	82.523.568,47	196.547,57	0,00	0,00	11.302.784,38
C.2) OUTROS DEPÓSITOS	0,00	0,00	0,00	0,00	0,00	0,00	0,00
D) DÉBITOS DE TESOURARIA (ARO)	0,00	0,00	0,00	0,00	0,00	0,00	0,00
D.1) OPERAÇÕES DE CRÉDITO POR ANTECIPAÇÃO DA RECEITA ORÇAMENTÁRIA - ARO	0,00	0,00	0,00	0,00	0,00	0,00	0,00
TOTAL (A + B + C + D)	31.346.104,45	196.740.677,69	212.715.889,03	3.333.815,60	0,00	0,00	12.037.077,51



PERÍODO: 1 a 12 / 2019

ÓRGÃO: 201 - GABINETE DO PRESIDENTE DO TRIBUNAL DE CONTAS DO ESTADO

ESPECIFICAÇÃO	NOTA EXPLICATIVA	EXERCÍCIO ATUAL	EXERCÍCIO ANTERIOR
A) FLUXOS DE CAIXA DAS ATIVIDADES OPERACIONAIS (A1 - A2)		10.517.310,52	5.610.675,13
A.1) INGRESSOS		221.764.304,55	204.540.464,79
A.1.1) RECEITAS DERIVADAS E ORIGINÁRIAS		756.631,35	2.879.552,43
A.1.1.01) RECEITA TRIBUTÁRIA		0,00	0,00
A.1.1.02) RECEITA DE CONTRIBUIÇÕES		0,00	0,00
A.1.1.03) RECEITA PATRIMONIAL		0,00	0,00
A.1.1.04) RECEITA AGROPECUÁRIA		0,00	0,00
A.1.1.05) RECEITA INDUSTRIAL		0,00	0,00
A.1.1.06) RECEITA DE SERVIÇOS		0,00	0,00
A.1.1.07) REMUNERAÇÃO DAS DISPONIBILIDADES		269.374,53	303.079,39
A.1.1.08) OUTRAS RECEITAS DERIVADAS E ORIGINÁRIAS		487.256,82	2.576.473,04
A.1.2) TRANSFERÊNCIAS CORRENTES RECEBIDAS		220.977.397,67	199.160.900,96
A.1.2.01) INTERGOVERNAMENTAIS		0,00	0,00
A.1.2.01.01) UNIÃO		0,00	0,00
A.1.2.01.02) ESTADOS E DISTRITO FEDERAL		0,00	0,00
A.1.2.01.03) MUNICÍPIOS		0,00	0,00
A.1.2.02) INTRAGOVERNAMENTAIS		220.977.397,67	199.160.900,96
A.1.2.02.01) UNIÃO		0,00	0,00
A.1.2.02.02) ESTADOS E DISTRITO FEDERAL		220.977.397,67	199.160.900,96
A.1.2.02.03) MUNICÍPIOS		0,00	0,00
A.1.2.03) OUTRAS TRANSFERÊNCIAS CORRENTES RECEBIDAS		0,00	0,00
A.1.3) OUTROS INGRESSOS OPERACIONAIS		30.275,53	2.500.011,40
A.2) DESEMBOLSOS		211.246.994,03	198.929.789,66
A.2.1) PESSOAL E DEMAIS DESPESAS		188.028.627,05	161.739.995,18
A.2.1.01) LEGISLATIVA		187.204.995,53	160.869.164,99
A.2.1.02) JUDICIÁRIA		0,00	0,00
A.2.1.03) ESSENCIAL À JUSTIÇA		0,00	0,00
A.2.1.04) ADMINISTRAÇÃO		0,00	0,00
A.2.1.05) DEFESA NACIONAL		0,00	0,00
A.2.1.06) SEGURANÇA PÚBLICA		0,00	0,00
A.2.1.07) RELAÇÕES EXTERIORES		0,00	0,00
A.2.1.08) ASSISTÊNCIA SOCIAL		0,00	0,00
A.2.1.09) PREVIDÊNCIA SOCIAL		823.631,52	870.830,19
A.2.1.10) SAÚDE		0,00	0,00



PERÍODO: 1 a 12 / 2019

ÓRGÃO: 201 - GABINETE DO PRESIDENTE DO TRIBUNAL DE CONTAS DO ESTADO

A.2.1.11) TRABALHO		0,00	0,00
A.2.1.12) EDUCACAO		0,00	0,00
A.2.1.13) CULTURA		0,00	0,00
A.2.1.14) DIREITOS DA CIDADANIA		0,00	0,00
A.2.1.15) URBANISMO		0,00	0,00
A.2.1.16) HABITACAO		0,00	0,00
A.2.1.17) SANEAMENTO		0,00	0,00
A.2.1.18) GESTÃO AMBIENTAL		0,00	0,00
A.2.1.19) CIÊNCIA E TECNOLOGIA		0,00	0,00
A.2.1.20) AGRICULTURA		0,00	0,00
A.2.1.21) ORGANIZAÇÃO AGRÁRIA		0,00	0,00
A.2.1.22) INDÚSTRIA		0,00	0,00
A.2.1.23) COMÉRCIO E SERVIÇOS		0,00	0,00
A.2.1.24) COMUNICACOES		0,00	0,00
A.2.1.25) ENERGIA		0,00	0,00
A.2.1.26) TRANSPORTE		0,00	0,00
A.2.1.27) DESPORTO E LAZER		0,00	0,00
A.2.1.28) ENCARGOS ESPECIAIS		0,00	0,00
A.2.2) JUROS E ENCARGOS DA DÍVIDA		0,00	0,00
A.2.2.01) JUROS E CORREÇÃO MONETÁRIA DA DÍVIDA INTERNA		0,00	0,00
A.2.2.02) JUROS E CORREÇÃO MONETÁRIA DA DÍVIDA EXTERNA		0,00	0,00
A.2.2.03) OUTROS ENCARGOS DA DÍVIDA		0,00	0,00
A.2.3) TRANSFERÊNCIAS CONCEDIDAS		23.188.091,45	37.189.794,48
A.2.3.01) INTERGOVERNAMENTAIS		0,00	0,00
A.2.3.01.01) UNIÃO		0,00	0,00
A.2.3.01.02) ESTADOS E DISTRITO FEDERAL		0,00	0,00
A.2.3.01.03) MUNICÍPIOS		0,00	0,00
A.2.3.02) INTRAGOVERNAMENTAIS		23.108.091,45	36.392.447,12
A.2.3.03) OUTRAS TRANSFERÊNCIAS CORRENTES RECEBIDAS		80.000,00	797.347,36
A.2.4) OUTROS DESEMBOLSOS OPERACIONAIS		30.275,53	0,00
B) FLUXOS DE CAIXA DAS ATIVIDADES DE INVESTIMENTO (B1 - B2)		-1.499.170,53	-9.720.598,12
B.1) INGRESSOS		0,00	0,00
B.1.1) ALIENAÇÃO DE BENS		0,00	0,00
B.1.2) AMORTIZAÇÃO DE EMPRÉSTIMOS E FINANCIAMENTOS CONCEDIDOS		0,00	0,00
B.1.3) OUTROS INGRESSOS DE INVESTIMENTOS		0,00	0,00



PERÍODO: 1 a 12 / 2019

ÓRGÃO: 201 - GABINETE DO PRESIDENTE DO TRIBUNAL DE CONTAS DO ESTADO

B.2) DESEMBOLSOS		1.499.170,53	9.720.598,12
B.2.1) AQUISIÇÃO DE ATIVO NÃO CIRCULANTE		1.002.628,13	8.993.033,33
B.2.2) CONCESSÃO DE EMPRÉSTIMOS E FINANCIAMENTOS		0,00	0,00
B.2.3) OUTROS DESEMBOLSOS DE INVESTIMENTOS		496.542,40	727.564,79
C) FLUXOS DE CAIXA DAS ATIVIDADES DE FINANCIAMENTO (C1 - C2)		0,00	0,00
C.1) INGRESSOS		0,00	0,00
C.1.1) OPERAÇÕES DE CRÉDITO		0,00	0,00
C.1.2) INTEGRALIZAÇÃO DO CAPITAL SOCIAL DE EMPRESAS DEPENDENTES		0,00	0,00
C.1.3) TRANSFERÊNCIAS DE CAPITAL RECEBIDAS		0,00	0,00
C.1.4) OUTROS INGRESSOS DE FINANCIAMENTOS		0,00	0,00
C.2) DESEMBOLSOS		0,00	0,00
C.2.1) AMORTIZAÇÃO / REFINANCIAMENTO DA DÍVIDA		0,00	0,00
C.2.2) OUTROS DESEMBOLSOS DE FINANCIAMENTOS		0,00	0,00
GERAÇÃO LÍQUIDA DE CAIXA E EQUIVALENTE DE CAIXA (A + B + C)		9.018.139,99	-4.109.922,99
CAIXA E EQUIVALENTE DE CAIXA INICIAL		1.559.226,26	5.669.149,25
CAIXA E EQUIVALENTE DE CAIXA FINAL		10.577.366,25	1.559.226,26

Sistema de Contabilidade do Estado de Goiás

DEMONSTRAÇÃO DAS MUTAÇÕES NO PATRIMÔNIO LÍQUIDO

ANEXO 19 - Portaria nº 665 da STN de 30/11/2010



9BB37055DC09312C5D970613C73C8274

PERÍODO: 1 a 12 / 2019

ÓRGÃO: 201 - GABINETE DO PRESIDENTE DO TRIBUNAL DE CONTAS DO ESTADO

ESPECIFICAÇÃO	PATRIMÔNIO SOCIAL CAPITAL SOCIAL	ADIANTAMENTO PARA FUTURO AUMENTO DE CAPITAL (AFAC)	RESERVA DE CAPITAL	AJUSTES DE AVALIAÇÃO PATRIMONIAL	RESERVAS DE LUCROS	DEMAIS RESERVAS	RESULTADOS ACUMULADOS	AÇÕES / COTAS EM TESOURARIA	TOTAL
SALDO INICIAL EXERCÍCIO ANTERIOR	0,00	0,00	0,00	0,00	0,00	0,00	107.378.437,92	0,00	107.378.437,92
AJUSTES DE EXERCÍCIOS ANTERIORES	0,00	0,00	0,00	0,00	0,00	0,00	0,00	0,00	0,00
AUMENTO DE CAPITAL	0,00	0,00	0,00	0,00	0,00	0,00	0,00	0,00	0,00
RESGATE / REEMISSÃO DE AÇÕES E COTAS	0,00	0,00	0,00	0,00	0,00	0,00	0,00	0,00	0,00
JUROS SOBRE CAPITAL PRÓPRIO	0,00	0,00	0,00	0,00	0,00	0,00	0,00	0,00	0,00
RESULTADO DO EXERCÍCIO	0,00	0,00	0,00	0,00	0,00	0,00	-50.219.048,80	0,00	-50.219.048,80
RESULTADO DE EXERCÍCIOS ANTERIORES	0,00	0,00	0,00	0,00	0,00	0,00	3.152.128,21	0,00	3.152.128,21
AJUSTES DE AVALIAÇÃO PATRIMONIAL	0,00	0,00	0,00	0,00	0,00	0,00	0,00	0,00	0,00
CONSTITUIÇÃO / REVERSÃO DE RESERVAS	0,00	0,00	0,00	0,00	0,00	0,00	0,00	0,00	0,00
DIVIDENDOS A DISTRIBUIR	0,00	0,00	0,00	0,00	0,00	0,00	0,00	0,00	0,00
SALDO FINAL ANTERIOR / INICIAL ATUAL	0,00	0,00	0,00	0,00	0,00	0,00	60.311.517,33	0,00	60.311.517,33
AJUSTES DE EXERCÍCIOS ANTERIORES	0,00	0,00	0,00	0,00	0,00	0,00	0,00	0,00	0,00
AUMENTO DE CAPITAL	0,00	0,00	0,00	0,00	0,00	0,00	0,00	0,00	0,00
RESGATE / REEMISSÃO DE AÇÕES E COTAS	0,00	0,00	0,00	0,00	0,00	0,00	0,00	0,00	0,00
JUROS SOBRE CAPITAL PRÓPRIO	0,00	0,00	0,00	0,00	0,00	0,00	0,00	0,00	0,00
RESULTADO DO EXERCÍCIO	0,00	0,00	0,00	0,00	0,00	0,00	63.916.194,86	0,00	63.916.194,86
RESULTADO DE EXERCÍCIOS ANTERIORES	0,00	0,00	0,00	0,00	0,00	0,00	-47.066.920,59	0,00	-47.066.920,59
AJUSTES DE AVALIAÇÃO PATRIMONIAL	0,00	0,00	0,00	0,00	0,00	0,00	0,00	0,00	0,00
CONSTITUIÇÃO / REVERSÃO DE RESERVAS	0,00	0,00	0,00	0,00	0,00	0,00	0,00	0,00	0,00
DIVIDENDOS A DISTRIBUIR	0,00	0,00	0,00	0,00	0,00	0,00	0,00	0,00	0,00
SALDO FINAL EXERCÍCIO ATUAL	0,00	0,00	0,00	0,00	0,00	0,00	77.160.791,60	0,00	77.160.791,60

Sistema de Contabilidade do Estado de Goiás
DEMONSTRATIVO SINTÉTICO DA MOVIMENTAÇÃO DO ATIVO IMOBILIZADO E INTANGÍVEL
 RESOLUÇÃO NORMATIVA nº 001/2003 DO TRIBUNAL DE CONTAS DO ESTADO DE GOIÁS



35B500D28FFC9EA5B62B24EA7202EC78

PERÍODO: 1 a 12 / 2019

ÓRGÃO: 201 - GABINETE DO PRESIDENTE DO TRIBUNAL DE CONTAS DO ESTADO

ESPECIFICAÇÃO	SALDO INICIAL DO PERÍODO (1)	MOVIMENTO DO PERÍODO								SALDO FINAL DO PERÍODO (10) = (1 + 2 + 3 - 4 - 5 - 6 + 7 - 8 - 9)
		AQUISIÇÕES (2)	INCORPORAÇÕES (3)	ALIENAÇÕES (4)	BAIXAS (5)	TRANSFERÊNCIAS (6)	REAVALIAÇÃO (7)	DEPRECIÇÃO, EXAUSTÃO E AMORTIZAÇÃO (8)	AJUSTES POR TESTE DE RECUPERABILIDADE (9)	
A) IMOBILIZADO	87.240.234,76	1.499.170,53	2.517.398,57	0,00	15.617.737,71	0,00	0,00	0,00	0,00	75.639.066,15
A.1) BENS MÓVEIS	13.445.249,28	1.425.122,88	2.471.417,64	0,00	1.449.342,90	0,00	0,00	0,00	0,00	15.892.446,90
A.1.1) MÁQUINAS, APARELHOS, EQUIPAMENTOS E FERRAMENTAS	3.779.943,87	457.545,08	403.933,02	0,00	434.562,07	0,00	0,00	0,00	0,00	4.206.859,90
A.1.2) BENS DE INFORMÁTICA	3.028.883,26	850.730,00	1.692.057,36	0,00	460.622,26	0,00	0,00	0,00	0,00	5.111.048,36
A.1.3) MÓVEIS E UTENSÍLIOS	3.420.766,07	8.858,80	2.165,25	0,00	492.717,19	0,00	0,00	0,00	0,00	2.939.072,93
A.1.4) MATERIAIS CULTURAIS, EDUCACIONAIS E DE COMUNICAÇÃO	1.479.611,05	2.999,00	373.262,01	0,00	0,00	0,00	0,00	0,00	0,00	1.855.872,06
A.1.5) VEÍCULOS	1.736.045,03	72.200,00	0,00	0,00	28.651,38	0,00	0,00	0,00	0,00	1.779.593,65
A.1.6) PEÇAS E CONJUNTOS DE REPOSIÇÃO	0,00	0,00	0,00	0,00	0,00	0,00	0,00	0,00	0,00	0,00
A.1.7) BENS MÓVEIS EM ANDAMENTO	0,00	0,00	0,00	0,00	0,00	0,00	0,00	0,00	0,00	0,00
A.1.8) BENS MÓVEIS EM ALMOXARIFADO	0,00	0,00	0,00	0,00	0,00	0,00	0,00	0,00	0,00	0,00
A.1.9) ARMAMENTOS	0,00	0,00	0,00	0,00	0,00	0,00	0,00	0,00	0,00	0,00
A.1.10) SEMOVENTES	0,00	0,00	0,00	0,00	0,00	0,00	0,00	0,00	0,00	0,00
A.1.11) DEMAIS BENS MÓVEIS	0,00	32.790,00	0,00	0,00	32.790,00	0,00	0,00	0,00	0,00	0,00
A.2) BENS IMÓVEIS	73.794.985,48	74.047,65	45.980,93	0,00	14.168.394,81	0,00	0,00	0,00	0,00	59.746.619,25
A.2.1) BENS DE USO ESPECIAL	73.731.558,11	0,00	0,00	0,00	14.168.394,81	0,00	0,00	0,00	0,00	59.563.163,30
A.2.2) BENS DOMINICAIS	0,00	0,00	0,00	0,00	0,00	0,00	0,00	0,00	0,00	0,00
A.2.3) BENS DE USO COMUM DO POVO	0,00	0,00	0,00	0,00	0,00	0,00	0,00	0,00	0,00	0,00
A.2.4) BENS IMÓVEIS EM ANDAMENTO	0,00	0,00	0,00	0,00	0,00	0,00	0,00	0,00	0,00	0,00
A.2.5) INSTALAÇÕES	0,00	0,00	0,00	0,00	0,00	0,00	0,00	0,00	0,00	0,00
A.2.6) BENFEITORIAS EM PROPRIEDADE DE TERCEIROS	0,00	0,00	0,00	0,00	0,00	0,00	0,00	0,00	0,00	0,00
A.2.7) DEMAIS BENS IMÓVEIS	63.427,37	74.047,65	45.980,93	0,00	0,00	0,00	0,00	0,00	0,00	183.455,95
B) INTANGÍVEL	-9.940,00	0,00	9.940,00	0,00	0,00	0,00	0,00	0,00	0,00	0,00
B.1) SOFTWARES	-9.940,00	0,00	9.940,00	0,00	0,00	0,00	0,00	0,00	0,00	0,00

Sistema de Contabilidade do Estado de Goiás
DEMONSTRATIVO SINTÉTICO DA MOVIMENTAÇÃO DO ATIVO IMOBILIZADO E INTANGÍVEL
 RESOLUÇÃO NORMATIVA nº 001/2003 DO TRIBUNAL DE CONTAS DO ESTADO DE GOIÁS



35B500D28FFC9EA5B62B24EA7202EC78

PERÍODO: 1 a 12 / 2019

ÓRGÃO: 201 - GABINETE DO PRESIDENTE DO TRIBUNAL DE CONTAS DO ESTADO

ESPECIFICAÇÃO	SALDO INICIAL DO PERÍODO (1)	MOVIMENTO DO PERÍODO								SALDO FINAL DO PERÍODO (10) = (1 + 2 + 3 - 4 - 5 - 6 + 7 - 8 - 9)
		AQUISIÇÕES (2)	INCORPORAÇÕES (3)	ALIENAÇÕES (4)	BAIXAS (5)	TRANSFERÊNCIAS (6)	REAValiaÇÃO (7)	DEPRECIACÃO, EXAUSTÃO E AMORTIZAÇÃO (8)	AJUSTES POR TESTE DE RECUPERABILIDADE (9)	
B.2) MARCAS, DIREITOS E PATENTES INDUSTRIAIS	0,00	0,00	0,00	0,00	0,00	0,00	0,00	0,00	0,00	0,00
B.3) DIREITO DE USO DE IMÓVEIS	0,00	0,00	0,00	0,00	0,00	0,00	0,00	0,00	0,00	0,00
TOTAL (A + B)	87.230.294,76	1.499.170,53	2.527.338,57	0,00	15.617.737,71	0,00	0,00	0,00	0,00	75.639.066,15



PERÍODO: 12/2019

ÓRGÃO: 201 - GABINETE DO PRESIDENTE DO TRIBUNAL DE CONTAS DO ESTADO

INFORMAMOS QUE NÃO HOUE CONCILIAÇÃO BANCÁRIA NO PERÍODO

A. Saldo do razão no último dia do mês R\$ 0,00

B. Débitos lançados no razão e não lançados pelo banco R\$ 0,00

Data	Tipo do DUEOF	Nº do Documento	Valor R\$
		NADA CONSTA!	

C. Créditos lançados no razão e não lançados pelo banco R\$ 0,00

Data	Tipo do DUEOF	Nº do Documento	Valor R\$
		NADA CONSTA!	

D. Débitos lançados pelo banco e não lançados no razão R\$ 0,00

Data	Tipo do DUEOF	Nº do Documento	Valor R\$
		NADA CONSTA!	

E. Créditos lançados pelo banco e não lançados no razão R\$ 0,00

Data	Tipo do DUEOF	Nº do Documento	Valor R\$
		NADA CONSTA!	

F. Saldo do razão ajustado (A - B + C - D + E) R\$ 0,00

G. Saldo do extrato no último dia do mês R\$ 0,00



Sistema de Contabilidade do Estado de Goiás

Demonstrativo de Despesa a Pagar no Exercício

5199F8F095D18AD0B73EA5C000D7254C

201 - GABINETE DO PRESIDENTE DO TRIBUNAL DE CONTAS DO ESTADO**Exercício: 2019 - Período: Janeiro a Dezembro de 2019**

CREDOR	EMPENHO	PROCESSO	DATA	NAT. DESPESA	LIQUIDADO	NÃO LIQUIDADO	A PAGAR
DIRECTA PRIME SOLUCOES EM IMPRESSAO LTDA -	0201.001.00003	201700047002721	21/02/2019	3.3.90.39.13	0,00	77.642,12	77.642,12
CAST INFORMATICA S A	0201.001.00008	201600047000485	09/05/2019	3.3.90.37.08	0,00	21.208,45	21.208,45
MULTICAST TELECOM LTDA	0201.001.00009	201900047000370	14/05/2019	3.3.90.40.30	0,00	6.000,00	6.000,00
DIGISEC CERTIFICACAO DIGITAL EIRELI - ME	0201.001.00010	201800047001024	17/05/2019	3.3.90.40.28	0,00	15.912,00	15.912,00
SIEDOS SISTEMAS E RESULTADOS LTDA	0201.001.00011	201700047000879	23/05/2019	3.3.90.40.84	0,00	61.122,00	61.122,00
SAVIO SALVARINO TELES DE OLIVEIRA 02195980109	0201.001.00012	201900047000638	03/06/2019	3.3.90.35.08	0,00	33.280,00	33.280,00
CAST INFORMATICA S A	0201.001.00013	201600047000485	20/09/2019	3.3.90.37.08	0,00	200.076,30	200.076,30
SOFTPLAN PLANEJAMENTO E SISTEMAS LTDA	0201.001.00018	201900047001470	08/11/2019	3.3.90.40.84	0,00	97.804,79	97.804,79
INTELIGENCIA DE NEGOCIOS SISTEMAS E	0201.001.00019	201900047002019	18/11/2019	3.3.90.40.84	0,00	96.536,00	96.536,00
CAST INFORMATICA S A	0201.001.00020	201600047000485	26/11/2019	3.3.90.37.08	0,00	22.465,66	22.465,66
ORACLE DO BRASIL SISTEMAS LTDA	0201.001.00021	201900047002517	10/12/2019	3.3.90.40.16	0,00	12.136,32	12.136,32
ORACLE DO BRASIL SISTEMAS LTDA	0201.001.00022	201900047002517	10/12/2019	3.3.90.40.28	0,00	60.414,60	60.414,60
FIRST DECISION TECNOLOGIAS INOVADORAS E	0201.001.00023	201900047002456	13/12/2019	3.3.90.40.16	0,00	292.398,73	292.398,73
TORINO INFORMATICA LTDA	0201.002.00002	201900047002032	10/10/2019	4.4.90.52.11	0,00	121.200,00	121.200,00
TORINO INFORMATICA LTDA	0201.002.00003	201900047002078	01/11/2019	4.4.90.52.11	0,00	769.780,00	769.780,00
SOFTPLAN PLANEJAMENTO E SISTEMAS LTDA	0201.002.00004	201900047001470	07/11/2019	4.4.90.40.82	0,00	131.757,03	131.757,03
INTELIGENCIA DE NEGOCIOS SISTEMAS E	0201.002.00005	201900047002019	18/11/2019	4.4.90.40.82	0,00	66.300,00	66.300,00
ZENITE INFORMACAO E CONSULTORIA S A	0201.003.00014	201900047002386	08/11/2019	3.3.90.39.86	0,00	7.880,00	7.880,00
INSTITUTO DE DIREITO ADMINISTRATIVO DE GOIAS-	0201.003.00017	201900047002782	05/12/2019	3.3.90.39.86	0,00	2.100,00	2.100,00
TRIBUNAL DE CONTAS DO ESTADO DE GOIAS	0201.004.00278	201900047002223	23/09/2019	3.1.90.11.03	0,00	84.554,77	84.554,77
TRIBUNAL DE CONTAS DO ESTADO DE GOIAS	0201.004.00279	201900047002223	23/09/2019	3.1.90.94.02	0,00	56.062,21	56.062,21
TRIBUNAL DE CONTAS DO ESTADO DE GOIAS	0201.004.00280	201900047002223	23/09/2019	3.1.90.11.10	0,00	25.380,52	25.380,52
ESTADO DE GOIAS	0201.004.00283	201900047002223	23/09/2019	3.1.90.11.13	0,00	85.668,82	85.668,82
TRIBUNAL DE CONTAS DO ESTADO DE GOIAS	0201.004.00284	201900047002223	23/09/2019	3.1.90.11.15	0,00	3.982,99	3.982,99
TRIBUNAL DE CONTAS DO ESTADO DE GOIAS	0201.004.00285	201900047002223	23/09/2019	3.1.90.11.18	186.549,09	0,00	186.549,09
TRIBUNAL DE CONTAS DO ESTADO DE GOIAS	0201.004.00286	201900047002223	23/09/2019	3.1.90.11.19	0,00	3.700,67	3.700,67
TRIBUNAL DE CONTAS DO ESTADO DE GOIAS	0201.004.00287	201900047002223	23/09/2019	3.1.90.11.20	0,00	2.069,73	2.069,73
TRIBUNAL DE CONTAS DO ESTADO DE GOIAS	0201.004.00288	201900047002223	23/09/2019	3.1.90.13.01	0,00	9.166,66	9.166,66
TRIBUNAL DE CONTAS DO ESTADO DE GOIAS	0201.004.00289	201900047002223	23/09/2019	3.1.90.13.03	725.425,37	0,00	725.425,37
TRIBUNAL DE CONTAS DO ESTADO DE GOIAS	0201.004.00290	201900047002223	23/09/2019	3.1.90.11.03	0,00	142.201,03	142.201,03
TRIBUNAL DE CONTAS DO ESTADO DE GOIAS	0201.004.00291	201900047002223	23/09/2019	3.1.90.11.10	0,00	4.310.231,15	4.310.231,15
TRIBUNAL DE CONTAS DO ESTADO DE GOIAS	0201.004.00292	201900047002223	23/09/2019	3.1.90.11.16	0,00	48.302,75	48.302,75
TRIBUNAL DE CONTAS DO ESTADO DE GOIAS	0201.004.00293	201900047002223	23/09/2019	3.1.90.05.13	0,00	15.550,67	15.550,67
TRIBUNAL DE CONTAS DO ESTADO DE GOIAS	0201.004.00296	201900047002223	23/09/2019	3.1.90.11.21	0,00	259,98	259,98
ESTADO DE GOIAS	0201.004.00297	201900047002223	23/09/2019	3.1.90.11.13	0,00	110.677,41	110.677,41
FUNDO FINANCEIRO DO RPPS	0201.004.00298	201900047002223	23/09/2019	3.1.90.11.14	0,00	123.951,20	123.951,20
TRIBUNAL DE CONTAS DO ESTADO DE GOIAS	0201.004.00300	201900047002223	23/09/2019	3.1.90.11.15	0,00	4.749,31	4.749,31
TRIBUNAL DE CONTAS DO ESTADO DE GOIAS	0201.004.00301	201900047002223	23/09/2019	3.1.90.11.19	0,00	10.798,42	10.798,42
TRIBUNAL DE CONTAS DO ESTADO DE GOIAS	0201.004.00302	201900047002223	23/09/2019	3.1.90.11.20	0,00	27.000,94	27.000,94
INSTITUTO PREVIDENCIA SERVIDORES MUNICIPAIS	0201.004.00306	201900047002223	23/09/2019	3.1.90.13.17	0,00	305,13	305,13



Sistema de Contabilidade do Estado de Goiás

Demonstrativo de Despesa a Pagar no Exercício

5199F8F095D18AD0B73EA5C000D7254C

201 - GABINETE DO PRESIDENTE DO TRIBUNAL DE CONTAS DO ESTADO**Exercício: 2019 - Período: Janeiro a Dezembro de 2019**

CREDOR	EMPENHO	PROCESSO	DATA	NAT. DESPESA	LIQUIDADO	NÃO LIQUIDADO	A PAGAR
TRIBUNAL DE CONTAS DO ESTADO DE GOIÁS	0201.004.00308	201900047002223	23/09/2019	3.1.90.91.13	0,00	782,07	782,07
TRIBUNAL DE CONTAS DO ESTADO DE GOIÁS	0201.004.00309	201900047002223	24/09/2019	3.1.90.92.07	0,00	333.065,13	333.065,13
TRIBUNAL DE CONTAS DO ESTADO DE GOIÁS	0201.004.00310	201900047002223	24/09/2019	3.1.90.92.42	0,00	387.482,49	387.482,49
TRIBUNAL DE CONTAS DO ESTADO DE GOIÁS	0201.004.00312	201900047002223	24/09/2019	3.1.90.92.07	0,00	1.158.674,09	1.158.674,09
TRIBUNAL DE CONTAS DO ESTADO DE GOIÁS	0201.004.00313	201900047002223	24/09/2019	3.1.90.92.42	0,00	1.416.676,40	1.416.676,40
ESTADO DE GOIÁS	0201.004.00314	201900047002223	24/09/2019	3.1.90.92.26	0,00	69.279,19	69.279,19
FUNDO FINANCEIRO DO RPPS	0201.004.00315	201900047002223	24/09/2019	3.1.90.92.85	0,00	75.626,37	75.626,37
TRIBUNAL DE CONTAS DO ESTADO DE GOIÁS	0201.004.00332	201900047002223	26/09/2019	3.1.90.11.12	0,00	32.175,48	32.175,48
TRIBUNAL DE CONTAS DO ESTADO DE GOIÁS	0201.004.00342	201900047002223	16/12/2019	3.1.90.11.18	1.341,47	0,00	1.341,47
TRIBUNAL DE CONTAS DO ESTADO DE GOIÁS	0201.004.00343	201900047002223	16/12/2019	3.1.90.13.03	8.505,06	0,00	8.505,06
FUNDO FINANCEIRO DO RPPS	0201.005.00020	201900047002223	23/09/2019	3.1.91.13.15	0,00	249.776,09	249.776,09
OI S A	0201.006.00043	201700047002801	24/01/2019	3.3.90.39.30	0,00	0,01	0,01
DESFRAG DEDETIZADORA LTDA ME	0201.006.00053	201500047002943	28/01/2019	3.3.90.39.57	0,00	19.524,04	19.524,04
JN BIRO IDENTIFICACOES E CRACHAS LTDA	0201.006.00057	201800047002723	31/01/2019	3.3.90.30.54	0,00	6.310,00	6.310,00
OI S A	0201.006.00078	201700047002801	13/02/2019	3.3.90.39.31	0,00	23.293,03	23.293,03
OI S A	0201.006.00079	201700047002801	13/02/2019	3.3.90.39.30	0,00	2.935,64	2.935,64
TRIBUNAL DE CONTAS DO ESTADO DE GOIÁS	0201.006.00102	201900047000146	18/02/2019	3.3.90.30.39	0,00	2.000,00	2.000,00
CLARO S A	0201.006.00145	201500047000565	21/02/2019	3.3.90.39.32	0,00	5.878,03	5.878,03
CAD - IMPRESSOES GRAFICAS LTDA - ME	0201.006.00175	201900047000185	27/02/2019	3.3.90.39.33	0,00	384,40	384,40
CHAVEIRO E CARIMBOS GLOBO LTDA	0201.006.00186	201900047000213	07/03/2019	3.3.90.30.34	0,00	2.025,00	2.025,00
LOCALIZA GOIÁS LTDA ME	0201.006.00187	201800047001648	07/03/2019	3.3.90.39.21	0,00	180,00	180,00
MASTER PRODUCOES PROMOCOES E	0201.006.00189	201700047002636	11/03/2019	3.3.90.39.22	0,00	4.473,49	4.473,49
APAR CONSTRUCOES E PROJETOS LTDA ME	0201.006.00198	201700047002619	13/03/2019	3.3.90.39.18	0,00	997,73	997,73
EVOLUE SERVICOS	0201.006.00213	201800047000170	22/03/2019	3.3.90.39.36	0,00	22.627,39	22.627,39
SEBRAE-SERV DE APOIO AS MICRO E PEQ	0201.006.00233	201800047002037	29/03/2019	3.3.90.35.03	0,00	17.000,00	17.000,00
LA VIOLETERA FLORICULTURA LTDA	0201.006.00239	201900047000410	02/04/2019	3.3.90.30.32	0,00	9.430,00	9.430,00
EDSTAMPER CARIMBOS LTDA-ME	0201.006.00240	201900047000441	02/04/2019	3.3.90.30.54	0,00	2.164,00	2.164,00
RODRIGUES VIANA LTDA	0201.006.00243	201900047000450	05/04/2019	3.3.90.30.09	0,00	994,45	994,45
DOURADO EXTINTORES LTDA	0201.006.00255	201900047000557	17/04/2019	3.3.90.30.52	0,00	142,00	142,00
DF SERVICOS LTDA	0201.006.00267	201900047000267	26/04/2019	3.3.90.39.18	0,00	28.349,75	28.349,75
ANTONIO ARISTINO FERREIRA	0201.006.00289	201900047000620	06/05/2019	3.3.90.39.20	0,00	758,50	758,50
MODULO ENGENHARIA CONSULTORIA E GERENCIA	0201.006.00295	201700047000270	06/05/2019	3.3.90.39.18	0,00	3.250,00	3.250,00
RTX VIAGENS E TURISMO LTDA	0201.006.00310	201900047000488	22/05/2019	3.3.90.33.03	0,00	4.894,35	4.894,35
TRIVALE ADMINISTRACAO LTDA	0201.006.00328	201700047000548	29/05/2019	3.3.90.30.06	0,00	124.863,53	124.863,53
TRIVALE ADMINISTRACAO LTDA	0201.006.00329	201700047000548	29/05/2019	3.3.90.30.04	0,00	16.161,94	16.161,94
TRIVALE ADMINISTRACAO LTDA	0201.006.00330	201700047000548	29/05/2019	3.3.90.30.05	0,00	69.087,09	69.087,09
TRIVALE ADMINISTRACAO LTDA	0201.006.00331	201700047000548	29/05/2019	3.3.90.30.10	0,00	3.546,78	3.546,78
TRIVALE ADMINISTRACAO LTDA	0201.006.00332	201700047000548	29/05/2019	3.3.90.30.35	0,00	2.462,17	2.462,17
TOALHEIRO ANHANGUERA SERVICOS DE	0201.006.00344	201900047000827	06/06/2019	3.3.90.39.57	0,00	2.125,00	2.125,00
RICARDO DE SOUZA LIMA - CAIAPA MANUTENCOES E	0201.006.00346	201700047000986	11/06/2019	3.3.90.39.18	0,00	30.511,71	30.511,71



Sistema de Contabilidade do Estado de Goiás

Demonstrativo de Despesa a Pagar no Exercício

5199F8F095D18AD0B73EA5C000D7254C

201 - GABINETE DO PRESIDENTE DO TRIBUNAL DE CONTAS DO ESTADO							
Exercício: 2019 - Período: Janeiro a Dezembro de 2019							
CREADOR	EMPENHO	PROCESSO	DATA	NAT. DESPESA	LIQUIDADO	NÃO LIQUIDADO	A PAGAR
OUROE SERVICOS DE ENGENHARIA LTDA - EPP	0201.006.00362	201700047000720	01/07/2019	3.3.90.39.18	0,00	17.231,74	17.231,74
LIDERANCA LIMPEZA E CONSERVACAO LTDA	0201.006.00371	201700047000703	11/07/2019	3.3.90.37.01	0,00	208.002,19	208.002,19
ESCRITORIO CENTRAL DE ARRECADAO AO E	0201.006.00378	201900047004706	22/07/2019	3.3.90.47.06	0,00	82,54	82,54
INTELEGENCIA DE NEGOCIOS SISTEMAS E	0201.006.00383	201700047001781	23/07/2019	3.3.90.40.84	0,00	5.991,51	5.991,51
EMPRESA DE CONSERVACAO E LIMPEZA DALU LTDA	0201.006.00400	201900047000371	01/08/2019	3.3.90.39.18	0,00	58.025,60	58.025,60
J CAMARA E IRMAOS S A	0201.006.00405	201800047001322	05/08/2019	3.3.90.39.39	0,00	4.588,50	4.588,50
APAR CONSTRUCOES E PROJETOS LTDA ME	0201.006.00435	201900047001203	13/08/2019	3.3.90.30.33	0,00	52,22	52,22
APAR CONSTRUCOES E PROJETOS LTDA ME	0201.006.00438	201900047001203	13/08/2019	3.3.90.30.21	0,00	23.207,00	23.207,00
RICARDO DE SOUZA LIMA - CAIAPA MANUTENCOES E	0201.006.00457	201700047001360	21/08/2019	3.3.90.39.18	0,00	10.176,68	10.176,68
EMPRESA BRASILEIRA DE CORREIOS E	0201.006.00462	201900047001774	22/08/2019	3.3.90.39.62	0,00	8.083,08	8.083,08
LIDERANCA LIMPEZA E CONSERVACAO LTDA	0201.006.00465	201700047000703	23/08/2019	3.3.90.37.01	0,00	380.629,13	380.629,13
CIRCULO DE AMIGOS DO MENOR PATRULHEIRO DE	0201.006.00530	201700047000578	12/09/2019	3.3.90.37.05	0,00	134.818,47	134.818,47
PRODUCOES MUSICAIS LTDA - ME	0201.006.00533	201500047001307	13/09/2019	3.3.90.39.80	0,00	5.801,22	5.801,22
MASTER PRODUCOES PROMOCOES E	0201.006.00534	201700047002636	16/09/2019	3.3.90.39.22	0,00	12.923,62	12.923,62
TRIBUNAL DE CONTAS DO ESTADO DE GOIAS	0201.006.00539	201900047002223	23/09/2019	3.3.90.46.01	0,00	16.732,49	16.732,49
TRIBUNAL DE CONTAS DO ESTADO DE GOIAS	0201.006.00540	201900047002223	23/09/2019	3.3.90.49.01	0,00	10.239,49	10.239,49
TRIBUNAL DE CONTAS DO ESTADO DE GOIAS	0201.006.00542	201900047002223	23/09/2019	3.3.90.46.01	0,00	16.660,46	16.660,46
TRIBUNAL DE CONTAS DO ESTADO DE GOIAS	0201.006.00543	201900047002223	23/09/2019	3.3.90.46.02	0,00	1.786,13	1.786,13
TRIBUNAL DE CONTAS DO ESTADO DE GOIAS	0201.006.00544	201900047002223	23/09/2019	3.3.90.49.01	0,00	9.051,78	9.051,78
TRIBUNAL DE CONTAS DO ESTADO DE GOIAS	0201.006.00545	201900047002223	23/09/2019	3.3.90.49.02	0,00	1.103,35	1.103,35
DALETH VEICULOS LTDA - EPP	0201.006.00547	201800047000445	25/09/2019	3.3.90.33.04	0,00	34.200,00	34.200,00
BELCAR CAMINHOES E MAQUINAS LTDA	0201.006.00557	201900047002097	02/10/2019	3.3.90.30.35	0,00	189,21	189,21
OLIVEIRA ARAUJO ENGENHARIA LTDA EPP	0201.006.00577	201800047001313	11/10/2019	3.3.90.39.78	0,00	11.004,33	11.004,33
SEBRAE-SERV DE APOIO AS MICRO E PEQ	0201.006.00578	201800047001520	11/10/2019	3.3.90.35.03	0,00	20.400,00	20.400,00
IMPAR COMERCIO E INDUSTRIA LTDA	0201.006.00579	201900047001827	15/10/2019	3.3.90.30.09	0,00	9.765,57	9.765,57
OUROE SERVICOS DE ENGENHARIA LTDA - EPP	0201.006.00597	201900047001527	17/10/2019	3.3.90.30.52	0,00	13.081,50	13.081,50
ASSOCIACAO DOS MEMBROS DOS TRIBUNAIS DE	0201.006.00598	201900047002280	17/10/2019	3.3.90.39.86	0,00	1.500,00	1.500,00
CONTENT ASSESSORIA LTDA	0201.006.00615	201900047001956	04/11/2019	3.3.90.39.36	0,00	1.791,66	1.791,66
VISUAL SISTEMAS ELETRONICOS LTDA	0201.006.00617	201700047001867	04/11/2019	3.3.90.39.35	0,00	948,99	948,99
SANEAMENTO DE GOIAS S A	0201.006.00677	201700047001122	14/11/2019	3.3.90.39.01	0,00	3.329,57	3.329,57
APAR CONSTRUCOES E PROJETOS LTDA ME	0201.006.00678	201700047002619	14/11/2019	3.3.90.39.18	0,00	4.774,97	4.774,97
CENTRO DE INTEGRACAO EMPRESA ESCOLA - CIEE	0201.006.00689	201500047000449	20/11/2019	3.3.90.37.04	0,00	20.436,55	20.436,55
CENTRO DE INTEGRACAO EMPRESA ESCOLA - CIEE	0201.006.00690	201500047000449	20/11/2019	3.3.90.49.03	0,00	3.567,52	3.567,52
BANCO DO BRASIL S A	0201.006.00698	201600047002100	27/11/2019	3.3.90.39.43	0,00	16.802,04	16.802,04
RTX VIAGENS E TURISMO LTDA	0201.006.00700	201900047000488	02/12/2019	3.3.90.33.02	0,00	2.760,98	2.760,98
VISUAL SISTEMAS ELETRONICOS LTDA	0201.006.00701	201700047001867	03/12/2019	3.3.90.39.35	0,00	14.342,44	14.342,44
GASBALL ARMAZENADORA E DISTRIBUIDORA LTDA	0201.006.00702	201900047000755	03/12/2019	3.3.90.30.51	0,00	544,04	544,04
CELG DISTRIBUICAO S A - CELG D	0201.006.00703	201500047002834	03/12/2019	3.3.90.39.04	0,00	4.066,49	4.066,49
PROMAXIMA GESTAO EMPRESARIAL LTDA	0201.006.00717	201900047002626	05/12/2019	3.3.90.39.02	0,00	6.500,00	6.500,00
SANEAMENTO DE GOIAS S A	0201.006.00721	201700047001122	10/12/2019	3.3.90.39.01	0,00	35.000,00	35.000,00



Sistema de Contabilidade do Estado de Goiás

Demonstrativo de Despesa a Pagar no Exercício

5199F8F095D18AD0B73EA5C000D7254C

201 - GABINETE DO PRESIDENTE DO TRIBUNAL DE CONTAS DO ESTADO**Exercício: 2019 - Período: Janeiro a Dezembro de 2019**

CREDOR	EMPENHO	PROCESSO	DATA	NAT. DESPESA	LIQUIDADO	NÃO LIQUIDADO	A PAGAR
VIDA GOIAS UTI MOVEL LTDA	0201.006.00722	201800047002035	11/12/2019	3.3.90.39.88	0,00	826,67	826,67
S A O ESTADO DE SAO PAULO	0201.006.00723	201900047002522	11/12/2019	3.3.90.39.02	0,00	2.133,04	2.133,04
EDITORIA GLOBO S A	0201.006.00727	201900047002486	11/12/2019	3.3.90.39.02	0,00	454,80	454,80
MITSUI SUMITOMO SEGUROS	0201.006.00731	201900047002776	17/12/2019	3.3.90.39.51	0,00	115,49	115,49
CELG DISTRIBUICAO S A - CELG D	0201.006.00733	201900047002116	26/12/2019	3.3.90.39.04	0,00	4.396,63	4.396,63
AGENCIA BRASIL CENTRAL	0201.007.00003	201600047002044	20/05/2019	3.3.91.39.39	0,00	75.561,47	75.561,47
UNIVERSIDADE ESTADUAL DE GOIAS - UEG	0201.008.00002	201700047002465	11/10/2019	3.3.50.41.23	0,00	136.080,00	136.080,00
SOFTLINE INTERNATIONAL BRASIL COMERCIO E	0201.011.00010	201700047002771	11/06/2019	4.4.90.40.82	0,00	3,09	3,09
APAR CONSTRUCOES E PROJETOS LTDA ME	0201.011.00012	201900047000676	08/08/2019	4.4.90.52.12	0,00	93.999,99	93.999,99
B & F AUTOMACAO INDUSTRIAL LTDA - EPP	0201.011.00018	201900047001528	02/10/2019	4.4.90.51.01	0,00	110.150,00	110.150,00
TV BRASITALIA COMERCIAL DE PECAS	0201.011.00023	201900047002244	16/10/2019	4.4.90.52.03	0,00	523,00	523,00
CENTRAL MOVEIS PARA ESCRITORIO LTDA	0201.011.00026	201900047002789	16/12/2019	4.4.90.52.24	0,00	9.000,00	9.000,00
ASSOCIACAO BRASILEIRA DE NORMAS TECNICAS	0201.011.00027	201900047002853	18/12/2019	4.4.90.52.30	0,00	1.794,00	1.794,00
TOTAL DO ÓRGÃO					921.820,99	12.855.766,94	13.777.587,93

Sistema de Contabilidade do Estado de Goiás
ANEXO III - ROL DE ORDENADORES DE DESPESA

(Art. 3º, X - Resolução Normativa nº 005/2014 - TCE/GO)



C7753E0BFC9A5F5E3481E1DEECD0510

Período: 12/2019							
201 - GABINETE DO PRESIDENTE DO TRIBUNAL DE CONTAS DO ESTADO							
Unidade Orçamentária		Gestor/Odenador de Despesa					
Código	Nome	CPF	Nome	Cargo/Função	Data da Nomeação	Documento de Nomeação	Data de Publicação no DO
201	GABINETE DO PRESIDENTE DO T.C.E.	401.782.930-91	CELMAR RECH	PRESIDENTE	08/01/2019		08/01/2019

Sistema de Contabilidade do Estado de Goiás
ANEXO I - REGISTRO DE SALDO BANCÁRIO
 (Art. 3º, VIII - Resolução Normativa nº 005/2014 - TCE/GO)



03E4A99EC2912113A7BB0E088F3ED975

Período: Janeiro a Dezembro / 2019

201 - GABINETE DO PRESIDENTE DO TRIBUNAL DE CONTAS DO ESTADO

DADOS DA CONTA CONTÁBIL		FONTE	DADOS DA CONTA BANCÁRIA			SALDO INICIAL (A)	MOVIMENTO DO PERÍODO		SALDO FINAL (D) = (A+B-C)
NÚMERO	DESCRIÇÃO		BANCO	AGÊNCIA	Nº DA CONTA		INGRESSOS (B)	SAÍDAS (C)	
1.1.1.1.1.19.00.00.00	BANCOS CONTA MOVIMENTO - DEMAIS CONTAS								
1.1.1.1.1.19.02.01.00	MOVIMENTO	100	001	00086	00000142123	-2.500.000,00	290.340.933,88	290.340.933,88	-2.500.000,00
1.1.1.1.1.19.02.01.00	MOVIMENTO	886	001	00086	00000142123	2.500.000,00	30.275,53	30.275,53	2.500.000,00
	SUBTOTAL CONTA BANCÁRIA					0,00	290.371.209,41	290.371.209,41	0,00
	SUBTOTAL BANCO					0,00	290.371.209,41	290.371.209,41	0,00
1.1.1.1.1.19.00.00.00	TOTAL CONTA CONTÁBIL					0,00	290.371.209,41	290.371.209,41	0,00
1.1.1.1.1.50.00.00.00	APLICAÇÕES FINANCEIRAS DE LIQUIDEZ IMEDIATA								
1.1.1.1.1.50.99.02.00	BANCO DO BRASIL	100	001	00086	00000142123	1.559.226,26	77.872.420,96	68.854.280,97	10.577.366,25
1.1.1.1.1.50.99.02.00	BANCO DO BRASIL	886	001	00086	00000142123	0,00	0,00	0,00	0,00
	SUBTOTAL CONTA BANCÁRIA					1.559.226,26	77.872.420,96	68.854.280,97	10.577.366,25
	SUBTOTAL BANCO					1.559.226,26	77.872.420,96	68.854.280,97	10.577.366,25
1.1.1.1.1.50.00.00.00	TOTAL CONTA CONTÁBIL					1.559.226,26	77.872.420,96	68.854.280,97	10.577.366,25
TOTAL GERAL						1.559.226,26	368.243.630,37	359.225.490,38	10.577.366,25



GOVERNO DO ESTADO DE GOIÁS
Secretaria de Estado da Casa Civil

DECRETO Nº 9.418, DE 22 DE MARÇO DE 2019

Estabelece normas complementares de programação e execução orçamentária, financeira e contábil para o exercício de 2019.

O GOVERNADOR DO ESTADO DE GOIÁS, no uso de suas atribuições constitucionais e legais e tendo em vista o que consta do Processo nº 201900005002999,

DECRETA:

CAPÍTULO I

DISPOSIÇÕES PRELIMINARES

Objeto e âmbito de aplicação

Art. 1º A programação e execução orçamentária e financeira e os procedimentos contábeis do Estado de Goiás, inclusive de suas autarquias, fundações e seus fundos especiais, no exercício de 2019, observarão as normas neste ato fixadas, as da Lei Complementar nº 101, de 04 de maio de 2000 (Lei de Responsabilidade Fiscal) e as das demais disposições legais pertinentes, também o sistema instituído pela Lei nº 10.718, de 28 de dezembro de 1988, e suas modificações posteriores.

Parágrafo único. As normas deste Decreto aplicam-se, no que couber, aos Poderes Legislativo e Judiciário, ao Ministério Público, ao Tribunal de Contas do Estado, ao Tribunal de Contas dos Municípios e à Defensoria Pública.

CAPÍTULO II

DAS RECEITAS

Receita Orçamentária

Art. 2º Serão classificadas como receita orçamentária, sob as rubricas próprias, todas as receitas arrecadadas, inclusive as que tenham destinação específica em lei e as provenientes de contratos, convênios ou instrumentos congêneres.

§ 1º As receitas ainda não incluídas no Sistema de Arrecadação de Receitas Estaduais - SARE deverão ser processadas por meio do Sistema Informatizado de Programação e Execução Orçamentária e Financeira Estadual -SIOFINet, com a emissão da Guia de Receita Orçamentária, utilizando-se a rubrica específica.

§ 2º No caso de reconhecimento de nova receita não relacionada no Ementário da Receita Estadual, os órgãos e as entidades deverão encaminhar solicitação devidamente justificada à Superintendência da Contabilidade-Geral da Secretaria de Estado da Economia para inclusão na tabela corporativa de receitas e liberação no SIOFINet e/ou emissão de Documento de Arrecadação da Receita Estadual –DARE.

Art. 3º As receitas do Tesouro Estadual que tenham como fato gerador descontos em folha de pagamento serão repassadas à conta do Tesouro pela unidade orçamentária responsável.

Art. 4º Os recursos financeiros vinculados a convênios ou instrumentos congêneres que, nos termos do ajuste firmado, devam permanecer em conta bancária específica serão nela mantidos até a sua utilização.

Receita Intraorçamentária

Art. 5º Serão identificadas como receita intraorçamentária aquelas decorrentes do fornecimento de materiais ou da prestação de serviços, além de outras operações, quando o fato que originar a receita decorrer de despesa de órgão, autarquia, fundação ou fundo, no âmbito do Governo Estadual, e, ainda, as receitas de contribuição previdenciária, parte patronal.

§ 1º A ocorrência de uma receita intraorçamentária deverá ser obrigatoriamente precedida de uma despesa intraorçamentária em outro órgão, autarquia, fundação ou fundo, no âmbito do Governo Estadual.

§ 2º A despesa e a receita intraorçamentárias serão identificadas de acordo com o estabelecido pelas Portarias Interministeriais nºs 338, de 26 de abril de 2006, e 163, de 4 de maio de 2001, esta última alterada pela de nº 688, de 14 de outubro de 2005, todas da Secretaria do Tesouro Nacional -STN e da Secretaria do Orçamento Federal -SOF.

Ingressos Extraorçamentários

Art. 6º Serão classificados como ingressos extraorçamentários todos os recursos financeiros recebidos que não possam ser classificados como receita, conforme disposto nos arts. 2º e 3º deste Decreto.

§ 1º As receitas provenientes de contratos, convênios ou instrumentos congêneres serão excluídas do disposto no art. 2º deste Decreto somente no caso em que, por força de lei, normas específicas ou exigências do ente repassador, a movimentação não deva ser registrada orçamentariamente.

§ 2º Recebido o aviso de crédito, a unidade orçamentária beneficiada deverá emitir a Nota de Lançamento de Ingressos Extraorçamentários no SCG.

§ 3º Os ingressos extraorçamentários que não se configuram como valores de terceiros, nos termos da Nota Técnica nº 003/2017 SEI SCG, deverão ser identificados e regularizados junto ao SCG até o último dia subsequente ao seu registro, nos termos do inciso III do art. 6º do Decreto nº 9.069, de 10 de outubro de 2017.

CAPÍTULO III

DA PROGRAMAÇÃO E EXECUÇÃO ORÇAMENTÁRIA E FINANCEIRA

Art. 7º Os órgãos, os fundos e as entidades do Poder Executivo estadual integrantes dos Orçamentos Fiscal e da Seguridade Social, observadas as dotações orçamentárias aprovadas na Lei Orçamentária Anual para o exercício de 2019, poderão empenhar despesas até os limites estabelecidos no Anexo I e o limite de pagamento estabelecido no Anexo II, não se aplicando às dotações orçamentárias relativas aos seguintes grupos de despesa:

I – “1 - Pessoal e Encargos Sociais”;

II – “2 - Juros e Encargos da Dívida”;

III – “6 - Amortização da Dívida”.

§ 1º A programação e execução orçamentária e financeira do Poder Executivo estadual dar-se-ão pelas normas deste Decreto e demais normas instituídas pela Junta de Programação Orçamentária e Financeira –JUPOF.

§ 2º A JUPOF constituirá, por ato próprio, Grupo de Trabalho composto por técnicos da Secretaria de Estado da Economia, com a incumbência de propor a programação de despesas dos órgãos e das entidades do Poder Executivo, aí incluídos os recursos do Tesouro Estadual e outras fontes, objetivando a contenção e redução de despesas de custeio promovendo um rigoroso ajuste fiscal, bem como a destinação de recursos para gastos finalísticos, observando, sempre, a disponibilidade orçamentária e financeira e o equilíbrio das finanças públicas.

§ 3º Na programação e execução orçamentária e financeira para o corrente exercício, a JUPOF deverá promover o levantamento de custos e informações, a fim de subsidiar a análise das reais necessidades de contratos de materiais e serviços e outros gastos de manutenção, com vistas à sua redução.

§ 4º Os empenhos de despesas relativos às Fontes de Recursos não abrangidas nos Anexos I e II deste Decreto, tais como Convênios, Operações de Crédito, Transferências Diversas, entre outras, serão autorizados mediante comprovação do efetivo ingresso de recursos.

Sistemas

Art. 8º A programação e execução orçamentária e financeira e a contábil serão processadas nos termos deste Decreto, por meio do Sistema de Programação e Execução Orçamentária e Financeira -SIOFINet, do Sistema de Administração Financeira do Tesouro -AFT e do Sistema de Contabilidade-Geral -SCG.

Art. 9º O controle e monitoramento do fluxo de caixa projetado serão efetuados pela Superintendência do Tesouro Estadual da Secretaria de Estado da Economia.

Parágrafo único. A programação e a execução orçamentária e financeira da despesa só ocorrerão após aprovação e liberação da JUPOF.

Art. 10. A gestão do SIOFINet do AFT caberá à Superintendência de Orçamento e Despesa da Secretaria de Estado da Economia, competindo-lhe todas as providências relativas à administração, alteração, inclusão, exclusão e a outras modificações necessárias ao pleno funcionamento dos sistemas, bem como a programação da execução orçamentária.

§ 1º O módulo do sistema relativo à programação e provisão financeira dos recursos de todas as fontes do Tesouro Estadual será gerido e operacionalizado pela Superintendência do Tesouro Estadual da Secretaria de Estado da Economia, cabendo-lhe os lançamentos devidos e a competente emissão das Ordens de Provisões Financeiras -OPF.

§ 2º A gestão do SCG caberá à Superintendência da Contabilidade-Geral da Secretaria de Estado da Economia, competindo-lhe todas as providências relativas à administração, alteração, inclusão, exclusão e a outras modificações necessárias ao pleno funcionamento do sistema, bem como a programação da execução contábil, nos termos do inciso XIV do art. 5º do Decreto nº 9.069, de 10 de outubro de 2017.

Art. 11. São procedimentos de programação e execução orçamentária e financeira, nos termos da lei e processados por meio do SIOFINet e do AFT:

- I - a Programação de Desembolso Financeiro -PDF, compatível com a disponibilidade de caixa projetada;
- II - a Programação de Prioridades Trimestral -PPT, compatível com a disponibilidade de caixa projetada;
- III - a Declaração de Adequação Orçamentária e Financeira, que consiste na reserva do saldo da dotação para o empenho da despesa;
- IV - o Empenho;
- V - a Liquidação;
- VI - o Cronograma Mensal de Desembolso Financeiro -CMDF, que consiste na programação de desembolso, com datas preestabelecidas, observadas as disponibilidades financeiras projetadas;
- VII - a Ordem de Provisão Financeira -OPF, que consiste na disponibilização do crédito financeiro à unidade orçamentária mediante constatação da disponibilidade de recursos no caixa;
- VIII - a Ordem de Pagamento -OP, que consiste na efetivação do pagamento da despesa.

Ordenação de despesas

Art. 12. A ordenação de despesa no âmbito do Poder Executivo será obrigatória e pessoalmente assinada pelo Ordenador de Despesa, compreendendo os titulares dos órgãos e das entidades integrantes da Administração Direta e Indireta, podendo ser delegadas por ato próprio do ordenador, para um dos titulares integrantes das Unidades Básicas do respectivo órgão ou entidade.

Parágrafo único. As atribuições de que trata o *caput* deste artigo, no âmbito da Secretaria da Segurança Pública, poderão ser delegadas também aos Comandantes-Gerais da Polícia Militar e do Corpo de Bombeiros Militar, bem como ao Delegado-Geral da Polícia Civil, dentro de suas áreas de atuação.

Art. 13. As assinaturas do Documento Único de Execução Orçamentária e Financeira -DUEOF (Empenhos e Ordens de Pagamento) serão apostas eletronicamente, por meio de senha pessoal, no sistema SIOFINet.

§ 1º As vias físicas dos DUEOFs comporão, quando necessário, os autos sem a assinatura manual, inclusive a PDF.

§ 2º A declaração de adequação orçamentária e financeira prevista na Lei Complementar nº 101, de 04 de maio de 2000, deverá constar dos autos assinada pelo Ordenador de Despesa, com estimativa do impacto orçamentário-financeiro no exercício em que deva entrar em vigor e nos dois subsequentes, aplicando-se o mesmo período à PDF.

§ 3º O fechamento do CMDF deverá observar o disposto nos arts. 50 e 51 deste Decreto.

§ 4º O fechamento do CMDF e a emissão da PPT poderão ser executados pelo Gerente de Finanças ou cargo equivalente, dispensando, assim, a assinatura do Ordenador de Despesa nesses documentos.

Art. 14. Os procedimentos e demais acessos realizados via SIOFINet serão efetivados mediante uso de senha pessoal e intransferível.

§ 1º O acesso ao SIOFINet dar-se-á mediante cadastro do usuário e liberação pela Superintendência de Orçamento e Despesa.

§ 2º O acesso ao SCG dar-se-á mediante cadastro do usuário e liberação pela Superintendência da Contabilidade-Geral da Secretaria de Estado da Economia.

§ 3º Toda despesa e todo ato praticado pelo ordenador de despesas, representativos de valores potenciais que poderão afetar o patrimônio, deverão ser contabilizados, independentemente da execução orçamentária.

Art. 15. As despesas não pagas, após a provisão dos valores pela Secretaria de Estado da Economia à respectiva unidade orçamentária, passarão à responsabilidade pessoal e solidária do Ordenador de Despesas e do Superintendente de Gestão, Planejamento e Finanças ou ocupante de cargo equivalente.

Classificação Orçamentária

Art. 16. As dotações orçamentárias serão identificadas levando-se em conta o exercício, o órgão, a unidade orçamentária, a função, a subfunção, o programa, a ação (projeto ou atividade), o grupo de despesa, a fonte de recurso e a modalidade de aplicação, obedecendo à ordem sequencial estabelecida no Quadro de Detalhamento da Despesa -QDD da Lei Orçamentária Anual -LOA.

Classificação da despesa quanto à sua natureza

Art. 17. Na programação e execução orçamentária e financeira será utilizada a classificação da despesa quanto à sua natureza, conforme as orientações do Guia de Apropriação de Despesa editado pela Secretaria de Estado da Economia.

Parágrafo único. O Guia para a Apropriação de Despesa estará atualizado e disponibilizado na internet para consulta, no sítio da Secretaria.

Apropriação da despesa

Art. 18. As despesas deverão ser apropriadas nos programas e nas ações que guardem a devida correspondência com o objeto do gasto e na natureza de despesa mais adequada diante das orientações constantes do Guia para a Apropriação da Despesa de que trata o art. 17.

Parágrafo único. Serão apropriadas em programas denominados de Apoio Administrativo somente aquelas despesas cujo objeto não possa ser classificado em um programa finalístico ou de gestão.

Limite da despesa de caixa

Art. 19. Excetuados os casos previstos neste Decreto, no exercício financeiro de 2019, a despesa de Caixa do Tesouro do Estado não poderá exceder os limites estabelecidos na LOA 2019, salvo se verificado excesso real de arrecadação.

Art. 20. As dispensas, inexigibilidades, instaurações de procedimentos licitatórios e celebrações de convênios que exijam contrapartida financeira, bem como as autorizações de quaisquer outras despesas, inclusive aquelas a serem realizadas com recursos próprios, só poderão ocorrer após a liberação da PDF.

Programação orçamentária

Art. 21. A Unidade Orçamentária deverá fazer a Declaração de Adequação Orçamentária e Financeira no SIOFINet, para cada despesa prevista, após a liberação da respectiva PDF.

§ 1º A reserva da dotação orçamentária ocorrerá após a autorização do Ordenador de Despesa via sistema.

§ 2º A declaração conterá o valor da reserva para o exercício vigente e informará o impacto orçamentário para os dois exercícios subsequentes.

§ 3º A unidade orçamentária deverá promover no SIOFINet a alteração do valor declarado da despesa no exercício a ser executado.

Execução orçamentária

Art. 22. Nenhuma despesa poderá ser realizada sem prévio empenho.

Art. 23. O empenho só será efetuado caso:

I - a PDF esteja liberada;

II - a Declaração de Adequação Orçamentária e Financeira esteja autorizada;

III - a PPT esteja liberada.

Art. 24. Será feito por estimativa o empenho da despesa cujo montante não se possa previamente determinar, como serviço de telefone, água, energia elétrica, transporte, correios e outros correlatos.

Art. 25. Poderá ser emitido empenho global para despesas contratuais e outras sujeitas a parcelamento, tais como aluguel de imóveis, obras, equipamentos e de prestações de serviços por terceiros e outros correlatos.

Parágrafo único. Para as despesas contratuais cujos contratos encontram-se sob revisão, alteração ou renegociação, poderá ser emitido empenho estimativo que contemple prazo inferior a 12 (doze) meses.

Execução financeira

Art. 26. A liquidação da despesa será processada após a entrega do material ou a efetiva prestação do serviço, salvo os casos que independem de implemento de condição.

Art. 27. Na liquidação, o setor responsável por atestar a despesa evidenciará:

I - o nome do credor;

II - a origem do crédito;

III - a importância a pagar;

IV - quando for o caso, o número, a data e a série da nota fiscal respectiva, bem como as demais indicações que se fizerem necessárias ao pagamento.

Parágrafo único. A data da liquidação constante do documento fiscal será identificada no momento da liquidação.

Art. 28. A liquidação da despesa por fornecimentos ou serviços prestados terá por base:

I - o contrato, ajuste ou acordo respectivo;

II - a nota de empenho;

III - os comprovantes da entrega de material ou da prestação efetiva do serviço.

§ 1º As despesas empenhadas e não liquidadas, inscritas em Restos a Pagar não processados, deverão ser liquidadas até o último dia útil de março do exercício financeiro subsequente, nos termos do art. 5º da Lei Complementar nº 133, de 1º de novembro de 2017.

§ 2º A não liquidação dos Restos a Pagar não processados, até a data constante do § 1º deste artigo, implicará o cancelamento dos respectivos saldos de empenho.

Art. 29. Após a autorização do Secretário da Economia, o CMDF será autorizado e a Superintendência do Tesouro Estadual emitirá a correspondente OPF, procedendo ao crédito financeiro para pagamento da despesa.

§ 1º As despesas empenhadas e liquidadas, inscritas em Restos a Pagar processados, não pagas até o dia 31 de dezembro do exercício financeiro subsequente, deverão ser certificadas, nos termos do art. 6º da Lei Complementar nº 133, de 1º de novembro de 2017.

§ 2º As despesas previstas no § 1º deste artigo que não tenham passado pelo processo de certificação terão seu pagamento suspenso, sem prejuízo da quitação, em ordem cronológica, das despesas inscritas em Restos a Pagar Processados.

Art. 30. A OP da despesa à conta do Tesouro Estadual será efetuada pela unidade orçamentária interessada somente após envio da OPF.

Parágrafo único. A unidade orçamentária só poderá efetuar pagamentos para despesas solicitadas e autorizadas no CMDF.

CAPÍTULO IV DOS CRÉDITOS ADICIONAIS Solicitação

Art. 31. Os créditos adicionais serão solicitados pela Unidade Orçamentária interessada mediante requisição no SIOFINet, contendo no mínimo:

I - a identificação do valor da despesa na dotação a ser suplementada ou do crédito especial a ser aberto, acompanhada de exposição da justificativa em cada dotação a ser suplementada ou aberta por meio de crédito especial;

II - a indicação dos recursos necessários, caso haja disponibilidade.

§ 1º Caso a fonte de recursos indicada seja a anulação de dotações orçamentárias, a unidade interessada deverá identificá-las na solicitação.

§ 2º As dotações orçamentárias serão identificadas na forma especificada no art. 16.

§ 3º Não havendo disponibilidade de recursos a serem indicados, a Unidade Orçamentária solicitará o aporte adicional de recursos do Tesouro Estadual.

Art. 32. São fontes de recursos para abertura de créditos adicionais os caracterizados no art. 43 da Lei federal nº 4.320, de 17 de março de 1964.

Art. 33. A solicitação especificada no art. 31 será acompanhada das cópias dos termos vigentes devidamente assinados, da publicação no diário oficial e do extrato bancário da conta vinculada, caso a fonte de recursos indicada seja de

receitas vinculadas decorrentes de contratos, convênios ou instrumentos congêneres.

Processamento

Art. 34. Ao receber a solicitação de créditos adicionais, a Superintendência de Orçamento e Despesa da Secretaria de Estado da Economia deverá verificar sua adequação legal.

Parágrafo único. Caso a solicitação envolva o aporte adicional de recursos do Tesouro Estadual, caberá à Secretaria de Estado da Economia, havendo disponibilidade orçamentária e autorização da Junta de Programação Orçamentária e Financeira, especificar a fonte para abertura do crédito, podendo, inclusive, utilizar-se da Reserva de Contingência e/ou de dotação de outra unidade orçamentária do Poder Executivo.

Art. 35. Caberá à Superintendência de Orçamento e Despesa da Secretaria de Estado da Economia elaborar a minuta do ato orçamentário, submetendo-a a análise da Superintendência Executiva de Planejamento e posteriormente à autorização do Secretário de Estado da Economia, via sistema eletrônico SIOFINet.

- Redação dada pelo Decreto Nº 9.453, de 14-06-2019.

~~Art. 35. Caberá à Superintendência de Orçamento e Despesa da Secretaria de Estado da Economia elaborar a minuta do decreto orçamentário ou da lei de autorização para abertura de crédito adicional, submetendo-a à análise de sua unidade superior hierárquica e posteriormente à aprovação do Secretário de Estado da Economia, que a encaminhará ao Governador do Estado, através da Secretaria da Casa Civil, por meio eletrônico no SIOFINet.~~

§ 1º Em se tratando de lei de autorização para abertura de crédito especial, a Superintendência de Orçamento e Despesa da Secretaria de Estado da Economia elaborará a respectiva minuta, submetendo-a a análise da Superintendência Executiva de Planejamento e posteriormente à aprovação do Secretário de Estado da Economia, após o que será encaminhada ao Governador do Estado, por meio da Secretaria de Estado da Casa Civil, via Sistema Eletrônico de Informações - SEI.

- Acrescido pelo Decreto Nº 9.453, de 14-06-2019.

§ 2º Do registro dos créditos adicionais no SIOFINet constará a identificação dos atos legais de abertura, que possuirão numeração própria, por exercício.

- Renumerado para §2º pelo Decreto Nº 9.453, de 14-06-2019.

~~Parágrafo único. O registro dos créditos adicionais no SIOFINet constará a identificação do ato legal de abertura e os Decretos Orçamentários terão numeração própria por exercício.~~

§ 3º Fica a Secretaria de Estado da Casa Civil responsável pela publicação dos atos orçamentários no Diário Oficial do Estado.

- Acrescido pelo Decreto Nº 9.453, de 14-06-2019.

Art. 36. Por Portaria do Secretário de Estado da Economia ficam autorizados os remanejamentos, bem como a revisão dos limites estabelecidos no Anexo I – Limites de movimentação e empenho e Anexo II – Limites de pagamento.

CAPÍTULO V

DA DESCENTRALIZAÇÃO ORÇAMENTÁRIA

Art. 37. Os créditos orçamentários poderão ser descentralizados, total ou parcialmente, entre os órgãos da administração direta, autarquias, fundações e fundos especiais do Poder Executivo, bem como entre os Poderes Legislativo e Judiciário, Ministério Público, Tribunal de Contas do Estado, Tribunal de Contas dos Municípios e Defensoria Pública.

Art. 38. A descentralização consiste na transferência da atribuição de executar créditos orçamentários de um órgão ou entidade para outro, por meio do Termo de Descentralização Orçamentária-TDO, a ser firmado entre o titular e o gerenciador do crédito orçamentário.

§ 1º A descentralização preserva os limites dos créditos autorizados e mantém inalterada a classificação orçamentária.

§ 2º É vedada a utilização da descentralização orçamentária para fornecimento de materiais e prestação de serviços, mediante execução direta, entre órgãos, autarquias e fundações do Poder Executivo.

Art. 39. Para efeito do processo de descentralização orçamentária entende-se por:

I - Titular do Crédito, a unidade orçamentária detentora do crédito;

II - Gerenciador do Crédito, a unidade orçamentária executora do crédito.

Parágrafo único. A descentralização preserva a responsabilidade do Titular do Crédito pelo resultado do programa orçamentário.

Art. 40. A descentralização orçamentária será realizada nas seguintes modalidades:

I - tipo 1: transferência total da atribuição de executar determinado crédito, que terá como finalidade a obtenção de bens e/ou serviços ou a efetivação de programas governamentais;

II - tipo 2: transferência parcial da atribuição de executar determinado crédito, que terá como finalidade apenas o empenho ou, sendo o caso, a contratação da despesa.

Art. 41. São procedimentos de programação financeira e execução da descentralização orçamentária:

I - Registro de Descentralização Financeira -RDF;

II - Documento de Descentralização Orçamentária -DDO, incluído eletronicamente no SIOFINet, em formato definido pela Superintendência de Orçamento e Despesa da Secretaria de Estado da Economia, por meio do qual se efetiva a descentralização no orçamento vigente.

Art. 42. No processo de execução orçamentária da despesa, o Gerenciador do Crédito descentralizado realizará os procedimentos de sua competência na condição de representante do Titular.

§ 1º Os documentos decorrentes da descentralização, tais como PPTs, empenhos, contratos, ordens de compra ou serviço e notas fiscais/faturas, serão emitidos em nome do Titular do crédito, cabendo ao gerenciador, nos casos em que o procedimento for de sua competência, subscrevê-los na condição de representante daquele.

§ 2º O contrato poderá ser firmado pelo Gerenciador do Crédito Orçamentário descentralizado, em seu próprio nome, desde que assim seja previsto no Termo de Descentralização Orçamentária -TDO.

§ 3º A responsabilização do Titular e do Gerenciador do Crédito descentralizado será limitada aos procedimentos efetivamente realizados por cada um, devidamente previstos no TDO.

§ 4º O pagamento de despesa do exercício e de Restos a Pagar, decorrente de créditos orçamentários descentralizados, será contabilizado sempre no Titular do Crédito.

Art. 43. A Superintendência de Orçamento e Despesa da Secretaria de Estado da Economia poderá emitir Instrução Normativa necessária à execução das descentralizações orçamentárias no âmbito do Poder Executivo.

CAPÍTULO VI

DAS DESPESAS COM PESSOAL

Art. 44. As despesas com pessoal e encargos sociais oriundas das folhas de pagamento, bem como com estagiários e respectiva taxa de administração, deverão ser empenhadas e liquidadas dentro do respectivo mês de competência.

Art. 45. Para a elaboração das folhas de pagamento de pessoal e encargos sociais, será considerada a frequência do mês imediatamente anterior, sendo que as mesmas serão processadas conforme cronograma definido pela Secretaria de Estado da Administração.

Parágrafo único. As alterações a serem efetuadas na folha de pagamento deverão estar concluídas nas datas estabelecidas no cronograma de que trata o caput deste artigo.

Art. 46. É vedado aos órgãos e às entidades manter à sua disposição servidor ou empregado público da União, de outros Estados, do Distrito Federal, de Municípios ou de quaisquer de seus órgãos ou entidades da administração indireta, bem como de outros Poderes, com ônus para o Governo do Estado de Goiás, em valor superior ao subsídio fixado em lei para o cargo de Secretário de Estado, incluindo encargos sociais, salvo para exercer cargo em comissão integrante da respectiva estrutura básica.

CAPÍTULO VII

DA SUPERINTENDÊNCIA DA CONTABILIDADE-GERAL DA SECRETARIA DE ESTADO DA ECONOMIA

Art. 47. Os órgãos da administração direta e as entidades autárquicas e fundacionais do Poder Executivo devem manter, nos termos do art. 1º da Lei nº 19.550/2016, serviço de contabilidade pública, objetivando registrar os respectivos atos e fatos, em ordem cronológica e sistematizada, de forma a permitir:

- I – o acompanhamento da execução orçamentária;
- II – o conhecimento da composição patrimonial;
- III – a determinação dos custos dos serviços;
- IV – o levantamento dos balanços;
- V – a análise e a interpretação dos resultados econômicos e financeiros.

§ 1º O serviço de contabilidade nos órgãos e nas entidades autárquicas e fundacionais do Poder Executivo será exercido por servidor público efetivo com formação superior e registro no respectivo conselho profissional.

§ 2º Cada órgão ou entidade encarregar-se-á de executar os registros dos fatos contábeis de sua alçada, observado o disposto no Decreto nº 9.069, de 10 de outubro de 2017, bem como em normas complementares emitidas pela Superintendência da Contabilidade-Geral da Secretaria de Estado da Economia, incumbindo a cada qual, após a consolidação das contas governamentais, imprimir os demonstrativos pertinentes, através do sistema SCG.

§ 3º O prazo para realização dos registros e das conciliações contábeis dos órgãos e das entidades usuários do SCG é o estabelecido no art. 7º do Decreto especificado no § 2º.

§ 4º O não cumprimento do prazo previsto no § 3º ensejará o bloqueio do SIOFINet e do SCG.

Art. 48. A Superintendência da Contabilidade-Geral da Secretaria de Estado da Economia, responsável pelo serviço de contabilidade do Poder Executivo Estadual, nos termos do art. 4º da Lei nº 19.550/2016:

I – deverá disponibilizar:

a) mediante solicitação, todos os dados e informações registrados, para fins de auditoria, análise e avaliação dos resultados alcançados;

b) após o fechamento contábil mensal, os Anexos da Lei federal nº 4.320/64, de todas as unidades orçamentárias, no SCG;

c) após o encerramento do exercício contábil, no portal da Secretaria de Estado da Economia, o Balanço Geral do Estado;

II – manterá permanentemente atualizada a tabela de codificação da natureza das receitas, fontes de recursos, disponibilidade de destinação de recursos e códigos patrimoniais do Estado de Goiás, de acordo com as determinações da Secretaria do Tesouro Nacional e informará as alterações à Secretaria de Estado da Administração, para atualização do Sistema de Elaboração Orçamentária -SEONET- e SIOFINet;

III - editará normas e fixará procedimentos específicos e necessários para sistematização e padronização da escrituração contábil do Estado de Goiás de acordo com as Normas Brasileiras de Contabilidade Aplicadas ao Setor Público – NBCASP e demais normas editadas pelo órgão de Contabilidade Federal;

IV - promoverá a integração do SCG com todos os sistemas corporativos do Estado de Goiás que afetam o patrimônio público estadual.

CAPÍTULO VIII
DA SUPERINTENDÊNCIA DO TESOUREO ESTADUAL
DA SECRETARIA DE ESTADO DA ECONOMIA

Art. 49. Cabe à Superintendência do Tesouro Estadual, em conjunto com a Superintendência da Contabilidade-Geral, elaborar e publicar o Relatório Resumido da Execução Orçamentária-RREO e o Relatório de Gestão Fiscal-RGF, de acordo com os normativos vigentes, bem como proceder à apresentação em audiência pública das metas fiscais do Poder Executivo, conforme disposto no § 4º do art. 9º da Lei de Responsabilidade Fiscal (Lei Complementar federal nº 101/2000).

Parágrafo único. Os relatórios relacionados no caput deverão ser encaminhados, antes da sua publicação, à Controladoria-Geral do Estado, para análise com relação ao aspecto formal.

Art. 50. Para os órgãos que compõem o Sistema de Conta Única do Tesouro Estadual estabelecido pela Lei Complementar nº 121, de 21 de dezembro de 2015, em consonância com a disponibilidade de caixa, será realizada com periodicidade semanal, quinzenal ou mensal a transferência de cotas financeiras para as despesas de custeio, manutenção e contratos finalísticos das unidades orçamentárias.

§ 1º Uma vez realizada a transferência da cota financeira, as unidades efetuarão o CMDF com tipo de recurso RDO (Recurso Disponível no Órgão), indicando a conta DDR recebedora da cota para assim proceder ao fechamento da solicitação, que se dará somente mediante existência de saldo.

§ 2º Entende-se por Conta DDR a conta escritural de Disponibilidades por Destinação de Recursos, na qual os valores mantidos na Conta Única são registrados de maneira a identificar a titularidade e disponibilidade de recursos, segundo suas fontes.

§ 3º O Tesouro Estadual autorizará a solicitação de pagamento do tipo RDO, efetuando de forma automática a OPF e permitindo à unidade o imediato pagamento das despesas solicitadas.

Art. 51. Caberá ao ordenador de despesas de cada unidade programar e realizar o pagamento de suas despesas dentro dos limites das cotas estabelecidas, respeitando a ordem cronológica prevista no art. 5º da Lei nº 8.666, de 21 de junho de 1993, e o devido processo legal.

CAPÍTULO IX
DISPOSIÇÕES FINAIS

Art. 52. As transferências constitucionais e legais aos municípios deverão ser feitas por dedução de receita.

Art. 53. As transferências realizadas mediante convênio, devidamente demonstrada a contrapartida do conveniado, serão consideradas conjugação de esforços para o atingimento de objetivos comuns pactuados, não se configurando, nestes termos, transferências para cobertura de déficit de pessoa física ou jurídica de que trata o art. 26 da Lei Complementar federal nº 101/2000.

Art. 54. A Superintendência do Tesouro Estadual poderá determinar a devolução para a conta do Tesouro do Estado dos saldos financeiros das unidades orçamentárias do Poder Executivo, à conta de recursos do Tesouro Estadual, existentes no último dia útil de expediente bancário de 2019.

Art. 55. Serão efetuados pagamentos às empresas públicas e sociedades de economia mista apenas nos casos de prestação de serviços, convênios, aumento de capital ou subvenção econômica.

Art. 56. A programação e execução orçamentária e financeira e os procedimentos contábeis especificados neste Decreto observarão, ainda, as normas fixadas na Lei Complementar nº 101/2000, na Lei federal nº 4.320/64 e nas demais disposições legais pertinentes.

Art. 57. O não cumprimento das normas deste Decreto e de outros dispositivos legais relacionados com a programação e execução orçamentária e financeira e com os procedimentos contábeis do Estado de Goiás acarretará a suspensão do acesso da unidade orçamentária ao SIOFI-Net e SCG.

Parágrafo único. Constatado o descumprimento do disposto no caput, caberá à Superintendência de Orçamento e Despesa e à Controladoria-Geral do Estado tomar as providências cabíveis.

Art. 58. A Secretaria de Estado da Economia promoverá os ajustes orçamentários, financeiros e contábeis necessários ao cumprimento do art. 5º da Lei nº 20.417, de 06 de fevereiro de 2019.

Art. 59. Fica a Secretaria de Estado da Economia autorizada a promover a adequação das dotações orçamentárias constantes dos Anexos da LOA 2019, a partir de 1º de março de 2019, referente às alterações da nova estrutura organizacional decorrente de revogação ou alterações da Lei nº 17.257, de 25 de janeiro de 2011, podendo, para tanto:

I – remanejar dotações, projetos, atividades e operações especiais de uma unidade orçamentária para outra, em consequência de modificações de denominações institucionais, de fusão, cisão, extinção ou criação de órgãos e entidades, de transferências de atribuições de uma unidade para outra, inclusive procedendo à sua adaptação nos códigos das unidades constantes da nova estrutura;

II – transferir receitas de uma unidade orçamentária para outra;

III – destinar recursos disponíveis de unidades extintas e/ou modificadas às unidades que receberam novas atribuições ou acrescentá-los à reserva de contingência de recursos ordinários do Tesouro Estadual;

IV – proceder à anulação dos saldos de liquidação e dos saldos de empenho das Dotações Orçamentárias vinculadas às Unidades Orçamentárias que sofreram modificações de codificação pela fusão, cisão ou extinção das mesmas;

V – tomar outras providências necessárias à adequação da despesa e da receita à nova estrutura organizacional.

Parágrafo único. As alterações a serem efetuadas conforme o caput e seus incisos deverão observar os limites da receita e despesa aprovados na Lei Orçamentária para o exercício de 2019.

Art. 60. A Secretaria de Estado da Economia expedirá instruções normativas e prestará orientações técnicas quanto aos casos omissos no presente Decreto.

Art. 61. Este Decreto entra em vigor na data de sua publicação, produzindo efeitos a partir de 1º de janeiro de 2019.

PALÁCIO DO GOVERNO DO ESTADO DE GOIÁS, em Goiânia, 22 de março de 2019, 131º da República.

RONALDO RAMOS CAIADO
Cristiane Alkmin Junqueira Schmidt

(D.O. de 26-03-2019)

ANEXO I

LIMITES DE MOVIMENTAÇÃO E EMPENHO

FONTE DE RECURSOS: Recursos Ordinários

CÓDIGO: 100

Código	UNIDADE ORÇAMENTÁRIA	TIPO DE SALDO DISPONIBILIZADO		
		CONCESSIONÁRIAS	PRIORITÁRIO	TOTAL
1101	GABINETE DO SECRETÁRIO DA CASA CIVIL	1.600.000	800.000	2.400.000
1250	FUNDO ESPECIAL DE COMUNICAÇÃO - FECOM	60.000	540.000	600.000
1261	AGÊNCIA BRASIL CENTRAL	2.300.000	3.700.000	6.000.000

1301	GABINETE DO VICE-GOVERNADOR	70.000	650.000	720.000
1401	GAB. DO PROC. GERAL DO ESTADO	880.000	3.320.000	4.200.000
1501	GAB. SECRETÁRIO-CHEFE DA CGE	60.000	540.000	600.000
1601	GAB. DO SEC. EST.-CHEFE DA CASA MILITAR	2.500.000	9.500.000	12.000.000
1701	GAB. DO SECRETÁRIO DE ESTADO DA ECONOMIA	15.000.000	40.440.000	55.440.000
1705	SUPERINTENDÊNCIA EXECUTIVA DE PLANEJ.		1.000.000	1.000.000
1761	AG. GOIANA DE REG. CONT. E FISC. S.PUBL	20.000	3.580.000	3.600.000
1801	GAB. DO SECRETÁRIO DE ESTADO DA ADMINISTRAÇÃO	900.000	4.500.000	5.400.000
1803	SUPERINTENDÊNCIA EXECUTIVA DE GESTÃO	6.000.000	16.400.000	22.400.000
1901	GAB. DO SECRETÁRIO DE GOVERNO	90.000	510.000	600.000
2101	GAB.SEC.DE ESTADO DE MEIO AMBIENTE E DESENVOLVIMENTO SUSTENTÁVEL	990.000	4.130.000	5.120.000
2102	SUP. EXEC. DE MEIO AMB. E REC. HÍDRICOS		1.400.000	1.400.000
2103	SUPERINTENDÊNCIA EXECUTIVA DE CIDADES		3.000.000	3.000.000
2104	SUPERINT. EXEC. ASSUNTOS METROPOLITANOS		200.000	200.000
2105	SUPERINT. EXECUTIVA DE INFRAESTRURA	80.000	2.200.000	2.280.000
2161	AGÊNCIA GOIANA DE INFRAESTRUTURA E TRANSPORTES – GOINFRA	9.000.000	27.000.000	36.000.000
2180	FUNDO CONSTITUCIONAL DE TRANSPORTES		96.000.000	96.000.000
2550	FUNDO DE ARTE E CULTURA DO ESTADO DE GOIÁS	60.000	540.000	600.000
2601	GAB. DA SECRETÁRIO DE ESTADO DE ESPORTE E LAZER	60.000	540.000	600.000
2901	GAB. SEC. SEGURANÇA PÚBLICA	18.000.000	30.000.000	48.000.000
2902	POLÍCIA MILITAR	8.000.000	40.000.000	48.000.000
2903	CORPO BOMBEIROS MILITAR	2.400.000	10.464.000	12.864.000
2904	POLÍCIA CIVIL	5.000.000	15.400.000	20.400.000
2906	DIRETORIA-GERAL DE ADM. PENITENCIÁRIA	25.000.000	95.000.000	120.000.000
2950	FUNDO EST. DE SEGURANÇA PÚBLICA-FUNESP		72.000.000	72.000.000
2961	DETRAN	2.000.000	137.200.000	139.200.000
3001	GAB. SEC. DE ESTADO DE DESENVOLVIMENTO SOCIAL	1.400.000	5.500.000	6.900.000
3002	SUP. EXEC. MULHER E IGUALD. RACIAL		2.000.000	2.000.000
3003	SUP. EXEC. DESENV. ASSIST. SOCIAL	70.000	3.000.000	3.070.000
3004	SUP EXECUTIVA DOS DIREITOS HUMANOS		30.000	30.000
3101	GAB. SEC.DE ESTADO DE DESENVOLVIMENTO E INOVAÇÃO	3.000.000	34.080.000	37.080.000
3102	SUP. DE CIÊNCIA E TECNOLOGIA		19.200.000	19.200.000
3150	FUNDO ESTADUAL DE CIÊNCIA E TECNOLOGIA		15.000.000	15.000.000
3161	FUNDAÇÃO DE AMPARO À PESQUISA DO ESTADO DE GOIÁS	250.000	19.286.000	19.536.000
3162	UNIVERSIDADE ESTADUAL DE GOIÁS	5.000.000	19.000.000	24.000.000
3201	GAB. DO SECRETÁRIO DE ESTADO DE AGRICULTURA, PECUÁRIA E ABASTECIMENTO		600.000	600.000
3261	AG. GOIANA DE DEFESA AGROPECUÁRIA	1.700.000	10.300.000	12.000.000
3262	EMATER	2.000.000	2.800.000	4.800.000

3302	SUP. EXEC. DE DESENVOLVIMENTO REGIONAL		200.000	200.000
3361	AGÊNCIA ESTADUAL DE TURISMO	70.000	530.000	600.000
3362	JUNTA COMERCIAL DO EST. DE GOIÁS-JUCEG	200.000	4.600.000	4.800.000
3901	GAB. DO SECRETÁRIO DE ESTADO DO TRABALHO	20.000	7.100.000	7.120.000

NOTA:

Não estão abrangidas nos valores disponibilizados acima as seguintes despesas, pois serão disponibilizados saldos específicos oportunamente:

- auxílios diversos lançados em folha de pagamento;

- vale-transporte obrigatório por lei;

- estagiários;

- folha de pagamento de custodiados;

- folha de pagamento do programa jovem cidadão;

-despesas/encargos especiais e financeiros das unidades orçamentárias 2302, 2304 e 2702, tais como: PASEP, Serviços Bancários, RPV, Precatórios, repasses a estatais, entre outros.

FONTE DE RECURSOS: Recursos Ordinários

CÓDIGO: 100

VINCULAÇÕES CONSTITUCIONAIS (FEDERAL)

CÓDIGO	UNIDADE ORÇAMENTÁRIA	TIPO DE SALDO DISPONIBILIZADO		
		CONCESSIONÁRIAS	PRIORITÁRIO	TOTAL
2401	GAB.DO SEC. DE ESTADO DA EDUCAÇÃO	43.000.000	207.000.000	250.000.000
2850	FUNDO ESTADUAL DE SAÚDE	19.000.000	1.479.237.000	1.498.237.000

FONTE DE RECURSOS: Outras

CÓDIGOS: 220/330/120/240

CÓDIGO	UNIDADE ORÇAMENTÁRIA	TOTAL
1250	FUNDO ESPECIAL DE COMUNICAÇÃO - FECOM	4.000
1261	AGÊNCIA BRASIL CENTRAL - ABC	5.022.000
1451	FUNDO DE MANUTENÇÃO E REAPARELHAMENTO DA PROCURADORIA-GERAL DO ESTADO – FUNPROGE	1.980.000
1550	FUNDO ESPECIAL DE FOMENTO À TRANSPARÊNCIA E COMBATE À CORRUPÇÃO - FUNCCOT	19.000
1750	FUNDO DE PROTEÇÃO SOCIAL DO ESTADO DE GOIÁS - PROTEGEGOIAS	334.000.000
1751	FUNDO DE MODERNIZAÇÃO DA ADMINISTRAÇÃO FAZENDÁRIA - FUNDAF-GO	28.000
1761	AGÊNCIA GOIANA DE REGULAÇÃO, CONTROLE E FISCALIZAÇÃO DE SERVIÇOS PÚBLICOS - AGR	2.404.000
1762	GOIÁS PREVIDÊNCIA - GOIASPREV	36.572.000
1780	FUNDO FINANCEIRO DO REGIME PRÓPRIO DE PREVIDÊNCIA DO SERVIDOR - FFRPPS	55.100.000
1850	FUNDO DE CAPACITAÇÃO DO SERVIDOR E DE MODERNIZAÇÃO DO ESTADO DE GOIÁS - FUNCAM	13.735.000
1851	FUNDO DE FOMENTO AO DESENVOLVIMENTO ECONÔMICO E SOCIAL DE GOIÁS - FUNDES	22.000
1861	INSTITUTO DE ASSISTÊNCIA DOS SERVIDORES PÚBLICOS DO ESTADO DE GOIÁS - IPASGO	694.191.000
2151	FUNDO ESTADUAL DE HABITAÇÃO DE INTERESSE SOCIAL - FEHIS	28.500
2153	FUNDO ESTADUAL DO MEIO AMBIENTE - FEMA	930.000
2161	AGÊNCIA GOIANA DE INFRAESTRUTURA E TRANSPORTES-GOINFRA	2.600.000
2180	FUNDO CONSTITUCIONAL DE TRANSPORTES - FCT	2.815.000

2550	FUNDO DE ARTE E CULTURA DO ESTADO DE GOIÁS - FUNDO CULTURAL	689.000
2551	FUNDO ESTADUAL DO CENTRO CULTURAL OSCAR NIEMEYER - FECCON	34.000
2650	FUNDO ESPECIAL DE ESPORTE E LAZER - FUNDO DE ESPORTE	46.000
2851	FUNDO ESPECIAL DE GESTÃO DA ESCOLA ESTADUAL DE SAÚDE PÚBLICA DE GOIÁS CÂNDIDO SANTIAGO - FUNGESP	3.000
2852	FUNDO ESPECIAL DE ENFRENTAMENTO ÀS DROGAS - FEDRO	901.000
2951	FUNDO PENITENCIÁRIO ESTADUAL - FUNPES	208.000
2952	FUNDO ESTADUAL DE PROTEÇÃO E DEFESA DO CONSUMIDOR - FEDC	6.518.000
2953	FUNDO ESPECIAL DE REAPARELHAMENTO E MODERNIZAÇÃO DO CORPO DE BOMBEIROS MILITAR DO ESTADO DE GOIÁS - FUNEBOM	27.000
2954	FUNDO DE REAPARELHAMENTO E APERFEIÇOAMENTO DA POLÍCIA MILITAR - FREAP/PM	17.500
2955	FUNDO ESPECIAL DE APOIO AO COMBATE À LAVAGEM DE CAPITAIS E ÀS ORGANIZAÇÕES CRIMINOSAS	35.000
2961	DEPARTAMENTO ESTADUAL DE TRÂNSITO - DETRAN	22.184.000
3051	FUNDO ESTADUAL DE ASSISTÊNCIA SOCIAL - FEAS	8.000
3052	FUNDO ESTADUAL DOS DIREITOS DA CRIANÇA E DO ADOLESCENTE - FECAD	7.000
3054	FUNDO ESPECIAL DE APOIO À CRIANÇA E AO JOVEM - FCJ	25.000
3055	FUNDO ESTADUAL DOS DIREITOS DA PESSOA IDOSA - FEDPI/GO	3.144.000
3150	FUNDO ESTADUAL DE CIÊNCIA E TECNOLOGIA - FUNCTEC	66.000
3162	UNIVERSIDADE ESTADUAL DE GOIÁS - UEG	4.884.000
3250	FUNDO ESPECIAL DE DESENVOLVIMENTO RURAL - FUNDER	228.900
3261	AGÊNCIA GOIANA DE DEFESA AGROPECUÁRIA - AGRODEFESA	718.200
3262	AGÊNCIA GOIANA DE ASSISTÊNCIA TÉCNICA, EXTENSÃO RURAL E PESQUISA AGROPECUÁRIA - EMATER	1.157.000
3350	FUNDO DE PARTICIPAÇÃO E FOMENTO À INDUSTRIALIZAÇÃO DO ESTADO DE GOIÁS - FOMENTAR	5.173.000
3351	FUNDO DE DESENVOLVIMENTO DE ATIVIDADES INDUSTRIAIS - FUNPRODUIR	21.284.000
3352	FUNDO DE FOMENTO A MINERAÇÃO - FUNMINERAL	4.998.000
3361	GOIÁS TURISMO - AGÊNCIA ESTADUAL DE TURISMO	210.000
3362	JUNTA COMERCIAL DO ESTADO DE GOIÁS - JUCEG	10.000

ANEXO II – LIMITES DE PAGAMENTO

RECURSOS ORDINÁRIOS NA CONTA ÚNICA DO TESOUREO ESTADUAL

CÓDIGO	UNIDADE ORÇAMENTÁRIA	TOTAL
1101	GABINETE DO SECRETÁRIO DA CASA CIVIL	2.400.000
1250	FUNDO ESPECIAL DE COMUNICAÇÃO - FECOM	600.000
1261	AGÊNCIA BRASIL CENTRAL	6.000.000
1301	GABINETE DO VICE-GOVERNADOR	720.000
1401	GAB. DO PROC. GERAL DO ESTADO	4.200.000
1501	GAB. SECRETÁRIO-CHEFE DA CGE	600.000
1601	GAB. DO SEC. EST.-CHEFE DA CASA MILITAR	12.000.000
1701	GAB. DO SECRETÁRIO DE ESTADO DA ECONOMIA	55.440.000
1705	SUPERINTENDÊNCIA EXECUTIVA DE PLANEJ.	1.000.000
1761	AG. GOIANA DE REG. CONT. E FISC. S.PUBL	3.600.000
1801	GAB. SEC. DE ESTADO DA ADMINISTRAÇÃO	5.400.000
1803	SUPERINTENDÊNCIA EXECUTIVA DE GESTÃO	22.400.000

1901	GAB. DO SECRETÁRIO DO GOVERNO	600.000
2101	GAB. DO SECRETÁRIO DE ESTADO DE MEIO AMBIENTE E DESENVOLVIMENTO SUSTENTAVEL	5.120.000
2102	SUP. EXEC. DE MEIO AMB. E REC. HÍDRICOS	1.400.000
2103	SUPERINTENDÊNCIA EXECUTIVA DE CIDADES	3.000.000
2104	SUPERINT. EXEC. ASSUNTOS METROPOLITANOS	200.000
2105	SUPERINT. EXECUTIVA DE INFRAESTRURA	2.280.000
2161	AGÊNCIA GOIANA DE INFRAESTRUTURA E TRANSPORTES	36.000.000
2401	GAB.DO SEC. DE ESTADO DA EDUCAÇÃO	250.000.000
2550	FUNDO DE ARTE E CULTURA DO ESTADO DE GOIÁS	600.000
2601	GAB. DO SECRETÁRIO DE ESTADO DE ESPORTE E LAZER	600.000
2850	FUNDO ESTADUAL DE SAÚDE	1.498.237.000
2901	GAB. SEC. SEGURANÇA PÚBLICA	48.000.000
2902	POLÍCIA MILITAR	48.000.000
2903	CORPO BOMBEIROS MILITAR	12.864.000
2904	POLÍCIA CIVIL	20.400.000
2906	DIRETORIA-GERAL DE ADM. PENITENCIÁRIA	120.000.000
3001	GAB. DO SECRETÁRIO DE ESTADO DE DESENVOLVIMENTO SOCIAL	6.900.000
3002	SUP. EXEC. MULHER E IGUALD.RACIAL	2.000.000
3003	SUP. EXEC. DESENV. ASSIST. SOCIAL	3.070.000
3004	SUP EXECUTIVA DOS DIREITOS HUMANOS	30.000
3101	GAB.DO SECRETARIO DE ESTADO DE DESENVOLVIMENTO E INOVAÇÃO	37.080.000
3102	SUP. DE CIÊNCIA E TECNOLOGIA	19.200.000
3150	FUNDO ESTADUAL DE CIÊNCIA E TECNOLOGIA	15.000.000
3161	FUNDAÇÃO DE AMPARO À PESQUISA DO ESTADO DE GOIÁS	19.536.000
3162	UNIVERSIDADE ESTADUAL DE GOIÁS	24.000.000
3201	SUP. EXECUTIVA DE AGRICULTURA, PECUÁRIA E ABASTECIMENTO	600.000
3261	AG. GOIANA DE DEFESA AGROPECUÁRIA	12.000.000
3262	EMATER	4.800.000
3302	SUP. EXEC. DE DESENVOLVIMENTO REGIONAL	200.000
3361	AGÊNCIA ESTADUAL DE TURISMO	600.000
3362	JUNTA COMERCIAL DO EST. DE GOIÁS-JUCEG	4.800.000
3901	GAB. DO SECRETÁRIO DE ESTADO DO TRABALHO	7.120.000

RECURSOS ORDINÁRIOS ARRECADADOS FORA DA CONTA ÚNICA DO TESOUREO ESTADUAL

CÓDIGO	UNIDADE ORÇAMENTÁRIA	TOTAL
2180	FUNDO CONSTITUCIONAL DE TRANSPORTES	96.000.000
2950	FUNDO EST. DE SEGURANÇA PÚBLICA-FUNESP	72.000.000
2961	DETRAN	139.200.000

NOTA:

Não estão abrangidas nos valores disponibilizados as seguintes despesas, pois serão disponibilizados saldos específicos oportunamente:

- auxílios diversos lançados em folha de pagamento;

- vale-transporte obrigatório por lei;
 - estagiários;
 - folha de pagamento de custodiados;
 - folha de pagamento do programa jovem cidadão;
 - despesas/encargos especiais e financeiros das unidades orçamentárias 2302, 2304 e 2702, tais como: PASEP, Serviços Bancários, RPV, Precatórios, repasses a estatais, entre outros.

FONTE DE RECURSOS: Recursos Vinculados

CÓDIGOS: 220/330/120/240

CÓDIGO	UNIDADE ORÇAMENTÁRIA	SALDO GERENCIÁVEL
1261	AGÊNCIA BRASIL CENTRAL – ABC	10.086.000
1451	FUNDO DE MANUTENÇÃO E REAPARELHAMENTO DA PROCURADORIA-GERAL DO ESTADO – FUNPROGE	1.980.000
1750	FUNDO DE PROTEÇÃO SOCIAL DO ESTADO DE GOIÁS - PROTEGEGOIAS	1.024.994.000
1751	FUNDO DE MODERNIZAÇÃO DA ADMINISTRAÇÃO FAZENDÁRIA - FUNDAF-GO	56.000
1761	AGÊNCIA GOIANA DE REGULAÇÃO, CONTROLE E FISCALIZAÇÃO DE SERVIÇOS PÚBLICOS - AGR	5.703.000
1762	GOIÁS PREVIDÊNCIA – GOIASPREV	55.000.000
1780	FUNDO FINANCEIRO DO REGIME PRÓPRIO DE PREVIDÊNCIA DO SERVIDOR - FFRPPS	2.119.643.000
1781	FUNDO FINANCEIRO DO REGIME PRÓPRIO DE PREVIDÊNCIA MILITAR - FFRPPM	799.984.000
1850	FUNDO DE CAPACITAÇÃO DO SERVIDOR E DE MODERNIZAÇÃO DO ESTADO DE GOIÁS - FUNCAM	12.236.000
1851	FUNDO DE FOMENTO AO DESENVOLVIMENTO ECONÔMICO E SOCIAL DE GOIÁS - FUNDES	649.000
1861	INSTITUTO DE ASSISTÊNCIA DOS SERVIDORES PÚBLICOS DO ESTADO DE GOIÁS - IPASGO	1.488.000.000
2153	FUNDO ESTADUAL DO MEIO AMBIENTE - FEMA	651.000
2161	AGÊNCIA GOIANA DE INFRAESTRUTURA E TRANSPORTES - GOINFRA	5.201.000
2180	FUNDO CONSTITUCIONAL DE TRANSPORTES – FCT	5.630.000
2550	FUNDO DE ARTE E CULTURA DO ESTADO DE GOIÁS - FUNDO CULTURAL	1.378.000
2551	FUNDO ESTADUAL DO CENTRO CULTURAL OSCAR NIEMEYER - FECCON	99.000
2650	FUNDO ESPECIAL DE ESPORTE E LAZER - FUNDO DE ESPORTE	92.000
2851	FUNDO ESPECIAL DE GESTÃO DA ESCOLA ESTADUAL DE SAÚDE PÚBLICA DE GOIÁS CÂNDIDO SANTIAGO – FUNGESP	10.000
2852	FUNDO ESPECIAL DE ENFRENTAMENTO ÀS DROGAS - FEDRO	1.803.000
2951	FUNDO PENITENCIÁRIO ESTADUAL – FUNPES	619.000
2952	FUNDO ESTADUAL DE PROTEÇÃO E DEFESA DO CONSUMIDOR - FEDC	13.037.000
2953	FUNDO ESPECIAL DE REAPARELHAMENTO E MODERNIZAÇÃO DO CORPO DE BOMBEIROS MILITAR DO ESTADO DE GOIÁS – FUNEBOM	55.000
2954	FUNDO DE REAPARELHAMENTO E APERFEIÇOAMENTO DA POLÍCIA MILITAR - FREAP/PM	35.000
2961	DEPARTAMENTO ESTADUAL DE TRÂNSITO – DETRAN	44.368.000
3055	FUNDO ESTADUAL DOS DIREITOS DA PESSOA IDOSA - FEDPI/GO	6.370.000
3250	FUNDO ESPECIAL DE DESENVOLVIMENTO RURAL – FUNDER	457.000
3261	AGÊNCIA GOIANA DE DEFESA AGROPECUÁRIA - AGRODEFESA	1.436.000
3262	AGÊNCIA GOIANA DE ASSISTÊNCIA TÉCNICA, EXTENSÃO RURAL E PESQUISA AGROPECUÁRIA – EMATER	2.314.000
3350	FUNDO DE PARTICIPAÇÃO E FOMENTO À INDUSTRIALIZAÇÃO DO ESTADO DE GOIÁS - FOMENTAR	10.347.000
3351	FUNDO DE DESENVOLVIMENTO DE ATIVIDADES INDUSTRIAIS - FUNPRODUIR	42.570.000
3352	FUNDO DE FOMENTO À MINERAÇÃO - FUNMINERAL	9.996.000
3362	JUNTA COMERCIAL DO ESTADO DE GOIÁS - JUCEG	21.000

Este texto não substitui o publicado no D.O. de 26-03-2019





GOVERNO DO ESTADO DE GOIÁS
Secretaria de Estado da Casa Civil

LEI Nº 20.245, DE 26 DE JULHO DE 2018.

Mensagem de Veto

Dispõe sobre as diretrizes orçamentárias para o exercício de 2019 e dá outras providências.

A ASSEMBLEIA LEGISLATIVA DO ESTADO DE GOIÁS, nos termos do art. 10 da Constituição Estadual, decreta e eu sanciono a seguinte Lei:

CAPÍTULO I

DISPOSIÇÕES PRELIMINARES

Art. 1º Ficam estabelecidas, em conformidade com o § 2º do art. 110 da Constituição do Estado e a Lei Complementar federal nº 101, de 4 de maio de 2000, as diretrizes orçamentárias para o exercício financeiro de 2019, compreendendo:

- I - as prioridades e metas da Administração pública estadual;
- II - a estrutura e organização dos orçamentos;
- III - as diretrizes para a elaboração e execução dos orçamentos do Estado;
- IV - as disposições relativas à dívida pública estadual;
- V - a política de aplicação dos recursos da agência financeira oficial de fomento;
- VI - as disposições sobre alterações na legislação, inclusive tributária, e sua adequação orçamentária;
- VII - as metas e os riscos fiscais previstos para 2019 e para os dois exercícios seguintes;
- VIII - as normas de execução dos orçamentos;
- IX - as disposições gerais.

Art. 2º O projeto da Lei Orçamentária para o exercício de 2019 será elaborado a partir da consolidação das propostas setoriais apresentadas pelos órgãos/entidades, bem como das propostas e sugestões formuladas pela população, por intermédio de audiências públicas e dos meios disponibilizados via internet.

CAPÍTULO II

DAS PRIORIDADES E METAS DA ADMINISTRAÇÃO PÚBLICA ESTADUAL

Art. 3º São medidas para a manutenção do equilíbrio das finanças públicas e formação de poupança interna destinadas aos programas de governo, dentre outras:

- I – no âmbito das receitas:
 - a) aumento real da arrecadação tributária;
 - b) recebimento da dívida ativa tributária;

c) recuperação de créditos junto à União;

d) geração de recursos provenientes da prestação de serviços públicos;

e) monetização de créditos resultantes de incentivos fiscais para investimentos;

f) adequação dos incentivos e benefícios fiscais dos quais decorram renúncia de receita;

g) efetiva cobrança e fiscalização pelo uso do solo por particulares das faixas de domínio e lindeiras das rodovias estaduais e rodovias federais delegadas ao Estado, em conformidade com a legislação aplicável à matéria;

h) recursos decorrentes da alienação de imóveis, conforme Programa de Desmobilização de Ativos do Estado de Goiás (PDEG), Decretos estaduais nºs 8.610, de 22 de março de 2016, 8.695, de 21 de julho de 2016, e 8.908, de 24 de fevereiro de 2017;

II – no âmbito das despesas:

a) racionalização, redução, controle e administração de despesas com custeio administrativo e operacional;

b) controle e administração das despesas com pessoal e encargos sociais;

c) administração e controle dos pagamentos da dívida pública;

d) autorização e execução de investimentos dentro da capacidade de desembolso do Estado;

e) execução das despesas vinculadas dentro dos limites estabelecidos pelas normas legais;

f) controle de custos;

g) priorização de despesas finalísticas, em especial as relacionadas com projetos e atividades dos Programas e Ações do governo estadual.

Art. 4º O desdobramento estratégico do Plano Plurianual -PPA-, por setor, programas e ações (projeto/atividade), será norteador para o projeto de Lei Orçamentária para 2019, dele constando.

§ 1º Os órgãos e as entidades gestores de programas e responsáveis por ações deverão incorporar em suas atividades, com orientação técnica conjunta da Secretaria de Gestão e Planejamento (Superintendência Central de Planejamento), Controladoria-Geral do Estado (Superintendência Central de Controle Interno) e da Secretaria da Fazenda (Superintendência do Tesouro Estadual), o gerenciamento, acompanhamento e controle das políticas públicas para que sejam observados os princípios da eficiência, eficácia e efetividade.

§ 2º O Sistema de Planejamento e Monitoramento das Ações Governamentais -SIPLAM- é responsável pela formulação, monitoramento e avaliação das políticas públicas e se constitui no principal instrumento de informações qualitativas e quantitativas sobre a programação e execução física e financeira dos Programas do Plano Plurianual, sendo obrigatória para todos os órgãos e entidades a sua utilização.

§ 3º A avaliação de desempenho da gestão governamental, referente à execução das metas de cada programa/ação, constante do Plano Plurianual 2016-2019, fixadas para o exercício de 2019, será efetuada em atuação conjunta da Secretaria de Gestão e Planejamento e Controladoria-Geral do Estado, através do Sistema de Planejamento e Monitoramento das Ações Governamentais -SIPLAM-.

Art. 5º A execução orçamentária e financeira dos programas deverá obedecer às orientações estratégicas do Plano Plurianual 2016-2019, dentro da previsão de recursos e com foco nos resultados, atendendo às normas fixadas pela Lei Orçamentária Anual e pelo respectivo Decreto de Execução Orçamentária.

Art. 6º Para as ações integrantes dos Programas Prioritários será conferido o “Selo de Prioridade”, que visa dar celeridade à sua execução, com vista à obtenção imediata de resultados de grande

importância para o desenvolvimento econômico e social do Estado de Goiás.

§ 1º A preferência na execução das ações com “Selo de Prioridade” abrange a disponibilização prioritária de recursos orçamentários e financeiros, os procedimentos licitatórios, os trâmites nos sistemas de execução, bem como a análise legal, o registro e a outorga dos respectivos contratos, ajustes ou acordos.

§ 2º Na análise e liberação de recursos orçamentários e financeiros, a Junta de Programação Orçamentária e Financeira -JUPOF- deverá priorizar os compromissos já assumidos pela Administração Pública, principalmente os relacionados às despesas com pessoal e dívida pública, bem como às despesas essenciais à manutenção e ao funcionamento das unidades administrativas, e, ainda, os projetos e as atividades dos Programas Prioritários e os relativos à aplicação dos percentuais de despesas com vinculação constitucional.

§ 3º Inclui-se entre as prioridades da administração pública estadual para o exercício de 2019 a conclusão de obras inacabadas.

§ 4º Apenas com autorização de lei específica o Poder Executivo poderá alterar, no que se refere às ações constantes do Plano Plurianual, o rol de ações que receberão o Selo de Prioridade.

- Promulgado pela Assembleia Legislativa, D.O. de 22-03-2019.

~~§ 4º VETADO.~~

CAPÍTULO III

DA ESTRUTURA E ORGANIZAÇÃO DOS ORÇAMENTOS

Art. 7º Para elaboração da Lei Orçamentária Anual deve-se adotar a classificação funcional definida na Portaria Conjunta STN/SOF nº 02, de 22 de dezembro de 2016, e Portaria STN nº 840, de 21 de dezembro de 2016.

Art. 8º As categorias de programação de que trata esta Lei serão identificadas no projeto de lei orçamentária por programas, projetos, atividades ou operações especiais.

Art. 9º Os orçamentos fiscal e da seguridade social discriminarão a despesa por unidade orçamentária, detalhada por categoria de programação em seu menor nível com suas dotações, especificando a fonte de recursos e os grupos de despesa, identificados pelos correspondentes dígitos, conforme a seguir discriminados:

- I - 1 - pessoal e encargos sociais;
- II - 2 - juros e encargos da dívida pública;
- III - 3 - outras despesas correntes;
- IV - 4 - investimentos;
- V - 5 - inversões financeiras;
- VI - 6 - amortização da dívida pública;
- VII - 9 - reserva de contingência.

Art. 10. Os orçamentos fiscal e da seguridade social compreenderão a programação dos Poderes do Estado, órgãos, autarquias, fundações instituídas e mantidas pelo Poder Público, fundos especiais, empresas estatais dependentes inclusive as transferências às sociedades de economia mista e demais entidades em que o Estado, direta ou indiretamente, detenha a maioria do capital social com direito a voto e que recebam recursos do Tesouro Estadual.

Art. 11. As despesas relativas ao pagamento de inativos, juros, encargos e amortização da dívida pública, precatórios, sentenças judiciais e outros, às quais não se possa associar um bem ou serviço ofertado diretamente à sociedade, e que por isso não constam do PPA, deverão ser incluídas no Orçamento de

2019 como operações especiais, conforme estabelece a Portaria nº 42, de 14 de abril de 1999, do Ministério do Planejamento, Orçamento e Gestão, e desvinculadas de programas.

Parágrafo único. Os valores das transferências constitucionais a municípios serão registrados no Anexo 10 do Tesouro Estadual como conta dedução da receita.

Art. 12. As ações que englobam despesas de natureza tipicamente administrativa e outras que, embora contribuam para a consecução dos objetivos dos programas finalísticos e de gestão de políticas públicas, não sejam passíveis de apropriação àqueles programas, serão orçadas e apresentadas no Orçamento de 2019 em programas de apoio administrativo.

§ 1º Somente será permitido um programa de apoio administrativo para cada unidade orçamentária, ressalvados os casos dos órgãos e das entidades que possuem vinculações constitucionais.

§ 2º A integralização e/ou aumento de fundos rotativos autorizados em lei serão executados por meio de empenho no grupo de despesa "Inversões Financeiras", do programa de apoio administrativo de cada unidade orçamentária.

§ 3º As despesas de caráter finalístico e/ou de gestão deverão ser consignadas orçamentariamente nos respectivos programas e ações, observada a devida correspondência entre o objetivo/meta da atividade e/ou projeto pretendido e o valor orçado.

Art. 13. Na Lei Orçamentária Anual para 2019, a discriminação da despesa para os Orçamentos Fiscal e de Seguridade Social far-se-á conforme o disposto na Portaria Conjunta STN/SOF nº 02, de 22 de dezembro de 2016, e Portaria STN nº 840, de 21 de dezembro de 2016.

Art. 14. A Secretaria de Gestão e Planejamento -SEGPLAN- publicará junto à lei orçamentária os quadros de detalhamento das despesas, especificando por projetos, atividades e operações especiais os grupos da despesa e as respectivas fontes de recursos.

§ 1º A LOA e seus anexos, após publicação no Diário Oficial, serão veiculados e divulgados por meios eletrônicos.

§ 2º A lei orçamentária incluirá, dentre outros, os seguintes demonstrativos:

I - das receitas do orçamento fiscal e do orçamento da seguridade social, bem como do conjunto dos dois orçamentos, que obedecerá ao previsto no art. 2º, § 1º, da Lei federal nº 4.320, de 17 de março de 1964;

II - do grupo da despesa para cada órgão e entidade;

III - da despesa por fonte de recursos para cada órgão e entidade;

IV - dos programas e seus objetivos por ações, produtos, metas, valores e órgãos gestores e executores;

V - quadro síntese - função, subfunção e programas por órgão executor;

VI - da aplicação dos recursos destinados à saúde, à manutenção e ao desenvolvimento do ensino e ao Fundo de Manutenção e Desenvolvimento do Ensino Básico e Valorização do Magistério - FUNDEB, à Cultura e à Ciência e Tecnologia;

VII - da consolidação das despesas por projetos e atividades, por ordem numérica;

VIII - da receita e do detalhamento da despesa dos fundos especiais.

CAPÍTULO IV

DAS DIRETRIZES PARA A ELABORAÇÃO E EXECUÇÃO DOS ORÇAMENTOS DO ESTADO

Art. 15. VETADO.

Art. 16. A receita do Tesouro Estadual para 2019 será estimada pela Secretaria da Fazenda mediante metodologia claramente definida e instruída com a memória de cálculo, até 16 de junho de 2019,

acompanhada da previsão das receitas próprias e de convênios das autarquias, fundações e dos fundos especiais.

§ 1º A Secretaria da Fazenda estabelecerá a metodologia, o formulário e o prazo para estimativa das receitas próprias das autarquias, fundações e dos fundos especiais.

§ 2º As receitas de convênios das autarquias, das fundações, dos fundos especiais e dos órgãos da administração direta constarão da Lei Orçamentária Anual.

§ 3º Na estimativa da receita geral do Estado considerar-se-ão os efeitos das modificações na legislação tributária, que venham a ser objeto de projetos de lei a serem enviados à Assembleia Legislativa até cinco meses antes do encerramento do atual exercício financeiro.

§ 4º A mensagem que encaminhar o projeto da Lei Orçamentária para o exercício de 2019 conterá a metodologia, a memória de cálculo e a previsão das receitas de que trata o *caput* deste artigo.

Art. 17. As propostas setoriais de aplicação da receita geral do Estado, a serem apresentadas à Secretaria de Gestão e Planejamento, serão orçadas segundo os preços e, no que couber, a taxa de câmbio vigente em junho de 2018.

§ 1º Os valores apresentados nas propostas setoriais serão consolidados pela Secretaria de Gestão e Planejamento, ajustados e fixados a valores estimados para 2019, conforme estimativa da receita a ser apresentada pela Secretaria da Fazenda.

§ 2º Os valores dos juros, encargos e amortização da dívida pública serão fixados na Lei Orçamentária Anual, conforme a estimativa apresentada pela Secretaria da Fazenda à Secretaria de Gestão e Planejamento, observados os limites estabelecidos nas normas legais.

§ 3º As despesas no âmbito dos Poderes Legislativo e Judiciário, do Ministério Público e da Defensoria Pública poderão, por expressa solicitação de seus titulares, ser executadas mediante elaboração da respectiva Programação de Desembolso Financeiro (PDF).

§ 4º Na hipótese do § 3º, a liberação da PDF será automática, não se sujeitando à apreciação do Poder Executivo.

Art. 18. A lei que conceder ou ampliar incentivo ou benefício de natureza tributária somente poderá ser aprovada se atendidas as exigências do art. 14 da Lei Complementar federal nº 101, de 4 de maio de 2000.

§ 1º Os Poderes de Estado, os Tribunais de Contas, o Ministério Público e a Defensoria Pública encaminharão, quando solicitado pelos Presidentes da Comissão de Tributação, Finanças e Orçamento ou da Comissão Mista do Poder Legislativo, no prazo máximo de 30 (trinta) dias, o impacto orçamentário e financeiro relativo à proposição legislativa em apreciação pelas referidas Comissões, prevendo, inclusive, a estimativa da diminuição da receita ou do aumento de despesa, ou oferecerão os subsídios técnicos para realizá-la.

§ 2º Os órgãos mencionados no § 1º deste artigo atribuirão a órgão de sua estrutura administrativa a responsabilidade pelo cumprimento do disposto neste artigo.

§ 3º A estimativa do impacto orçamentário financeiro a que se refere este artigo deverá ser elaborada ou homologada por órgão estadual, acompanhada da respectiva memória de cálculo.

Art. 19. Os Poderes do Estado e os Tribunais de Contas, o Ministério Público e a Defensoria Pública deverão encaminhar, no prazo máximo de 30 (trinta) dias, quando solicitado por Comissão do Poder Legislativo, o respectivo impacto orçamentário e financeiro relativo à proposição legislativa de iniciativa parlamentar em apreciação, prevendo, inclusive, a estimativa da redução da receita ou do aumento de despesa exigida pelos arts. 14, 16 e 17 da Lei Complementar federal nº 101/2000.

§ 1º Os órgãos mencionados no *caput* deste artigo atribuirão a órgão de sua estrutura administrativa a responsabilidade pelo cumprimento do disposto neste artigo.

§ 2º A estimativa do impacto orçamentário e financeiro a que se refere este artigo deverá ser elaborada ou homologada pelo órgão estadual respectivo, acompanhada da memória de cálculo.

Art. 20. É vedada a utilização das receitas de capital derivadas da alienação de bens e direitos que integram o patrimônio público para o financiamento de despesas correntes, salvo se destinadas, por lei, a fundo de previdência de servidores, conforme o disposto no art. 44 da Lei Complementar federal nº 101, de 4 de maio de 2000.

Art. 21. A manutenção de atividades terá prioridade sobre as ações de expansão.

Art. 22. Os projetos em fase de execução terão preferência sobre novos projetos.

Art. 23. As propostas parciais do Poder Legislativo, aí incluídos a Assembleia Legislativa e os Tribunais de Contas do Estado e dos Municípios, do Poder Judiciário, do Ministério Público, da Defensoria Pública e dos órgãos e das entidades do Poder Executivo, para fins de elaboração e consolidação do projeto orçamentário, deverão ser enviadas à Secretaria de Gestão e Planejamento -SEGPLAN-, até o dia 31 de julho de 2018.

Parágrafo único. As propostas setoriais encaminhadas à Secretaria de Gestão e Planejamento -SEGPLAN-, que estiverem em desacordo com as normas fixadas por esta Lei, serão devolvidas à origem para correção.

Art. 24. Os órgãos do Poder Legislativo, do Ministério Público e da Defensoria Pública terão como limites de outras despesas correntes e de capital até os seguintes valores em 2019:

I - Assembleia Legislativa: em relação às outras despesas correntes R\$ 179.648.000,00 (cento e setenta e nove milhões e seiscentos e quarenta e oito mil reais) e em relação aos investimentos R\$ 119.165.000,00 (cento e dezenove milhões e cento e sessenta e cinco mil reais);

- Promulgado pela Assembleia Legislativa, D.O. de 22-03-2019.

~~I - VETADO;~~

II - Tribunal de Contas do Estado: R\$ 42.000.000,00 (quarenta e dois milhões de reais);

III - VETADO;

IV - Ministério Público: R\$ 150.000.000,00 (cento e cinquenta milhões de reais);

V - Defensoria Pública: R\$ 18.000.000,00 (dezoito milhões de reais).

Parágrafo único. Os valores fixados no *caput*, somados aos destinados às dotações para despesas de pessoal e encargos sociais nos limites previstos na Lei Complementar federal nº 101, de 4 de maio de 2000, constituirão os orçamentos setoriais de cada órgão mencionado neste artigo, para efeito dos duodécimos mensais a que se refere o art. 110 da Constituição Estadual, e devem respeitar o teto estabelecido nos arts. 40 e 41 do Ato das Disposições Constitucionais Transitórias, da Constituição Estadual.

Art. 25. O Poder Executivo colocará à disposição dos demais Poderes, do Ministério Público e da Defensoria Pública, no mínimo 30 (trinta) dias antes do prazo para encaminhamento das propostas setoriais previstas no art. 23, os estudos e as estimativas das receitas para o exercício de 2019, destacando a receita corrente líquida, inclusive as respectivas memórias de cálculo.

Art. 26. A alocação dos créditos orçamentários será feita diretamente à unidade orçamentária responsável pela execução das ações correspondentes, ficando proibida a consignação de recursos a título de transferências intragovernamentais para unidades integrantes dos orçamentos fiscal e da seguridade social e sendo vedados a transposição, o remanejamento e a transferência de recursos de categorias de programação

prioritárias, como saúde, educação, segurança e dotações para pessoal e seus encargos sem o correspondente crédito adicional.

Art. 27. Na programação da despesa não poderão ser fixadas despesas sem que estejam definidas as respectivas fontes de recursos e legalmente instituídas as unidades executoras.

Art. 28. Não poderão ser destinados recursos, inclusive mediante emendas ao projeto de lei, para atender a despesas que tenham por objeto, envolvam ou incluam, direta ou indiretamente, delegação das funções de regulação, de fiscalização, de exercício do poder de polícia ou de outras atividades exclusivas de Estado, conforme Lei federal nº 13.019, de 31 de julho de 2014.

§ 1º É vedada a destinação de recursos para clubes, associações ou quaisquer outras entidades congêneres de servidores, excetuadas creches e escolas para o atendimento pré-escolar, conforme Decreto federal nº 99.509, de 5 de setembro de 1990, e legislação posterior.

§ 2º É vedado o pagamento, a qualquer título, a servidor da administração pública ou empregado de empresa pública ou de sociedade de economia mista, por serviços de consultoria ou assistência técnica, inclusive os custeados com recursos provenientes de convênios, acordos, ajustes ou instrumentos congêneres, firmados com órgãos ou entidades de direito público ou privado, tendo em vista as vedações do art. 167, inciso X, da Constituição da República e as disposições da Lei federal nº 13.019/2014 e da Portaria Interministerial MPOG/MF/CGU nº 127, de 29 de maio de 2008.

Art. 29. É vedada a inclusão, na Lei Orçamentária e em seus créditos adicionais, de dotações a título de subvenções sociais e auxílios, ressalvadas aquelas destinadas aos serviços sociais autônomos e às entidades públicas e privadas sem fins lucrativos, sendo exigido para as últimas o título de utilidade pública no âmbito estadual, cujas atividades sejam de natureza continuada e que atuem nas áreas de assistência social (filantrópica e comunitária), saúde, educação, cultura, esporte amador, turismo e apoio à indústria, comércio ou agronegócio.

§ 1º Fica vedada também a destinação de recursos para pessoas físicas, ressalvada aquela que tenha critério de generalidade e que não identifique nominalmente o beneficiário e as destinadas em programas constantes do Plano Plurianual.

§ 2º Os projetos de lei específicos relativos aos repasses de subvenções sociais e auxílios, exceto os efetuados mediante convênios e para as entidades públicas e aos serviços sociais autônomos, deverão ser instruídos com declaração de funcionamento regular nos últimos cinco anos da entidade beneficiária, emitida no exercício de 2019 por três autoridades locais e comprovantes de regularidade do mandato de sua diretoria, além de estar com suas obrigações regularizadas junto às Fazendas Públicas Federal, Estadual e Municipal, e à Previdência Social, inclusive o Fundo de Garantia por Tempo de Serviço (FGTS) e as empresas estatais goianas.

§ 3º A execução das ações de que trata o *caput* deste artigo fica condicionada à autorização legislativa específica exigida pelo art. 26 da Lei Complementar federal nº 101, de 4 de maio de 2000, indicando-se o nome da entidade beneficiária e o valor do repasse, inclusive nos casos em que os repasses sejam efetuados mediante convênios, devidamente demonstrada a contrapartida da entidade beneficiária.

§ 4º Para os efeitos do cumprimento do disposto no *caput* deste artigo consideram-se subvenções sociais as transferências destinadas a cobrir despesas de custeio das entidades beneficiadas e auxílios as transferências de capital para investimentos ou inversões financeiras, independentemente de contraprestação direta em bens ou serviços, nos termos dos §§ 3º e 6º do art. 12 da Lei federal nº 4.320, de 17 de março de 1964, respectivamente.

§ 5º Excetua-se da prescrição do *caput* a formalização de parcerias entre a administração pública e as organizações da sociedade civil, em regime de mútua cooperação, para a consecução de finalidades de interesse público e recíproco, mediante a execução de atividades ou de projetos previamente estabelecidos em planos de trabalho inseridos em termos de colaboração, em termos de fomento ou em acordos de cooperação, tudo nos termos da Lei federal nº 13.019, de 31 de julho de 2014.

§ 6º Excetuam-se do § 3º deste artigo a formalização de parcerias entre a administração pública e as organizações da sociedade civil nos termos da Lei Federal nº 13.019/2014, que envolvem recursos decorrentes de emendas parlamentares às leis orçamentárias anuais, desde que identificados, expressamente, o nome da entidade beneficiária e o valor do repasse.

Art. 30. Os recursos fixados na Lei Orçamentária sob o título de “Reserva de Contingência”, à conta do Tesouro Estadual, não serão inferiores a 2% (dois por cento) da receita corrente líquida, estimada para 2019, conforme critérios previstos no inciso IV do art. 2º da Lei Complementar federal nº 101, de 4 de maio de 2000, sendo que 1% (um por cento) deverá ser reservado como fonte de recurso para fazer face às emendas parlamentares no projeto da Lei Orçamentária para 2019.

Art. 31. As transferências voluntárias de recursos do Estado, consignadas na lei orçamentária e em seus créditos adicionais, para municípios, a título de cooperação, auxílio ou assistência financeira, dependerão, além do cumprimento das exigências estabelecidas no § 1º do art. 25 da Lei Complementar federal nº 101, de 4 de maio de 2000, da comprovação, por parte da unidade federativa beneficiada, no ato da assinatura do instrumento original, de que:

- I - institui e arrecada os tributos de sua competência, previstos na Constituição Federal;
- II - não se encontra em débito com a obrigação de prestar contas da aplicação de transferências anteriormente realizadas por órgãos e entidades da administração estadual, ressalvando o previsto no § 2º do art. 75 da Lei nº 17.928, de 27 de dezembro de 2012;
- III - possui certidão de regularidade junto ao Tribunal de Contas dos Municípios, relativamente às tomadas e/ou prestações de contas anuais;
- IV - possui certidão de regularidade junto à Previdência Social, inclusive FGTS;
- V - atualizou o Sistema de Informações Contábeis e Fiscais do Setor Público Brasileiro - SICONFI-, relativo às contas anuais, ficando dispensada de atender ao previsto no inciso I do § 1º do art. 51 da Lei Complementar federal nº 101, de 4 de maio de 2000.

§ 1º Caberá ao órgão transferidor:

I - verificar a implementação das condições previstas neste artigo, exigindo do Município que ateste o cumprimento dessas disposições, inclusive por intermédio dos balanços contábeis de 2017 e dos exercícios anteriores, da Lei Orçamentária para 2019 e correspondentes documentos comprobatórios, evidenciando encontrar-se em situação regular junto à Previdência Social, inclusive FGTS;

II - acompanhar a execução das atividades, projetos ou operações especiais desenvolvidos com os recursos transferidos.

§ 2º A verificação das condições previstas nos incisos do *caput* deste artigo e de seu § 1º dar-se-á unicamente no ato da assinatura do convênio, devendo os documentos comprobatórios exigidos pelos órgãos transferidores ter validade de no mínimo 180 (cento e oitenta) dias, a contar de sua apresentação.

Art. 32. A celebração de convênios por órgãos e entidades estaduais com municípios dependerá, em todos os casos, de prévia apresentação de certidão emitida pela Secretaria da Educação, Cultura e Esporte atestando ser o município partícipe do convênio de adesão ao transporte escolar.

Art. 33. Os recursos ordinários do Tesouro Estadual somente poderão ser fixados na proposta orçamentária para atender às despesas de capital, exceto amortização da dívida pública, depois de atendidas as despesas com pessoal e encargos sociais, juros e encargos da dívida e outras despesas com custeio administrativo e operacional.

Art. 34. O montante previsto para as receitas de operações de crédito na Lei Orçamentária Anual não poderá exceder o montante das despesas de capital.

Art. 35. Os órgãos e as unidades orçamentárias com atribuições relativas a saúde, inclusive saneamento básico, previdência e assistência social, deverão compor o Orçamento da Seguridade Social, no qual suas programações serão discriminadas.

Art. 36. O Orçamento de Investimento das Empresas Estatais será formado pela programação de investimentos de cada empresa de que o Estado, direta ou indiretamente, detenha a maioria do capital social com direito a voto, indicando-se, para cada ação a ser desenvolvida, a natureza das aplicações e as fontes de recursos.

Art. 37. A mensagem que encaminhar o projeto de Lei Orçamentária à Assembleia Legislativa apresentará, em anexo, os programas de investimentos das empresas aludidas no art. 36.

Art. 38. Os Poderes do Estado, o Ministério Público e a Defensoria Pública deverão elaborar e publicar, até 30 (trinta) dias após a vigência da Lei Orçamentária de 2019, cronograma anual de desembolso mensal, por órgão, nos termos do art. 8º da Lei Complementar federal nº 101, de 4 de maio de 2000, observando, em relação às despesas constantes desse cronograma, a abrangência necessária à obtenção da meta de resultado primário estabelecida nesta Lei.

§ 1º Os atos de que trata o *caput* deste artigo conterão cronogramas de pagamentos mensais à conta do Tesouro Estadual, por órgão e/ou entidade.

§ 2º No caso do Poder Executivo, o ato referido no *caput* e os que o modificarem conterão:

I - metas bimestrais de realização de receitas, conforme disposto no art. 13 da Lei Complementar federal nº 101, de 4 de maio de 2000, incluindo seu desdobramento por fonte de receita;

II - metas quadrimestrais para resultado primário dos Orçamentos Fiscal e da Seguridade Social.

§ 3º Excetuadas as despesas com pessoal e encargos sociais, os cronogramas anuais dos Poderes Legislativo, Judiciário, do Ministério Público e da Defensoria Pública terão como referencial o repasse previsto no art. 168 da Constituição Federal, na forma de duodécimo, considerando-se como limite máximo ao Judiciário o montante dos recursos diretamente arrecadados.

§ 4º As obrigações, amortizações e encargos da dívida e folha de pagamento não serão objeto de limitação de empenho e movimentação financeira.

Art. 39. Os recursos para a execução orçamentária e financeira dos Poderes Legislativo e Judiciário, do Ministério Público e da Defensoria Pública serão repassados por meio de módulos de programação do Sistema Informatizado de Programação e Execução Orçamentária e Financeira -SIOFI-Net- e liberados na forma de duodécimos, até o dia 20 (vinte) de cada mês.

Parágrafo único. O Poder Executivo deverá disponibilizar, preferencialmente via sistema informatizado, à Assembleia Legislativa, ao Tribunal de Contas do Estado e ao Poder Judiciário:

I - os dados necessários para o cálculo da Receita Corrente Líquida, ou o valor da Receita Corrente Líquida com as respectivas memórias de cálculos, nos termos do art. 2º da Lei Complementar federal nº 101, de 4 de maio de 2000, mensalmente, até o final do mês seguinte ao de sua referência;

II - os dados necessários para o cálculo da Receita Tributária Líquida, ou o valor da Receita Tributária Líquida com as respectivas memórias de cálculo, mensalmente, até o final do mês seguinte ao de sua referência.

Art. 40. Os órgãos e as entidades, no momento da elaboração de suas propostas, deverão compatibilizar os recursos orçamentários com as metas físicas previstas para cada ação, preservando a respectiva proporcionalidade quando de eventuais ajustes na fase de consolidação da proposta.

Art. 41. O projeto de lei orçamentária para 2019 e a respectiva Lei consignarão recursos, no montante mínimo de 0,5% (cinco décimos por cento) da receita corrente líquida, destinados à constituição de reserva para atender à expansão das despesas de caráter continuado e à renúncia de receitas, em rubrica própria sob a denominação "Reserva de Recursos para Compensação de Projetos de Lei de Iniciativa Parlamentar".

§ 1º A reserva constituída nos termos deste artigo será considerada como compensação, durante o exercício financeiro de 2019, pelo órgão técnico legislativo responsável pelo exame de adequação e compatibilidade orçamentária e financeira dos projetos de lei de iniciativa parlamentar que versem sobre matérias tributária ou orçamentária, conforme critérios previstos pela Assembleia Legislativa, que comunicará ao Poder Executivo as proposições que vierem a ser consideradas adequadas e compatíveis orçamentária e financeiramente, para fins de abertura do crédito adicional correspondente.

§ 2º Para os efeitos desta Lei entende-se como:

I - adequada, a proposição abrangida pelo Plano Plurianual, pela Lei de Diretrizes Orçamentárias e pela Lei Orçamentária Anual ou que a eles se adapte ou ajuste;

II - compatível, a proposição que não conflite com as normas do Plano Plurianual, da Lei de Diretrizes Orçamentárias, da Lei Orçamentária Anual e demais prescrições legais em vigor.

Art. 41-A. A Lei Orçamentária Anual para o exercício de 2019 poderá fixar a despesa em valor superior à receita estimada, observado o seguinte:

- Acrescido pela Lei nº 20.419, de 18-02-2019, art. 20.

I – na elaboração e aprovação da Lei Orçamentária Anual o valor que ultrapassar o total da receita prevista inicialmente para a respectiva fonte de recursos será consignado em Rubrica Orçamentária própria denominada "Reserva Extraordinária para Cobertura de Déficits";

- Acrescido pela Lei nº 20.419, de 18-02-2019, art. 20.

II – fica o Chefe do Poder Executivo autorizado a utilizar, durante a execução orçamentária, o saldo consignado na Reserva Extraordinária para Cobertura de Déficits para abertura de créditos suplementares quando houver insuficiência orçamentária para realização de despesas justificadamente imprescindíveis à Administração Pública e restar evidenciada a impossibilidade de suprir a respectiva rubrica na forma dos incisos I, II e III do § 1º do art. 43 da Lei Federal nº 4.320, de 1964.

- Acrescido pela Lei nº 20.419, de 18-02-2019, art. 20.

Art. 42. A execução de despesas, no âmbito do Poder Executivo somente poderá ser autorizada se identificada previamente a respectiva fonte de receita que a suportará.

Art. 43. A geração de novas despesas mediante a criação, expansão ou aperfeiçoamento de ação governamental, no âmbito do Poder Executivo, será precedida de análise financeira e orçamentária, pelas Secretarias da Fazenda e de Gestão e Planejamento, respectivamente, e de aprovação da Junta de Programação Orçamentária e Financeira.

§ 1º Os pedidos que acarretem aumento de despesa devem ser instruídos com documentos comprobatórios do atendimento às exigências contidas nos arts. 16 e 17 da Lei Complementar federal nº 101,

de 4 de maio de 2000, contendo:

I - estimativa do impacto orçamentário e financeiro no exercício em que deva entrar em vigor e nos dois subsequentes;

II - declaração de que o aumento tem adequação orçamentária e financeira com a Lei Orçamentária Anual e compatibilidade com o Plano Plurianual e com esta Lei de Diretrizes Orçamentárias;

III - demonstração de fonte de recursos para seu custeio.

§ 2º São consideradas despesas irrelevantes de pronto pagamento ou similares, inclusive para efeito do § 3º do art. 16 da Lei Complementar federal nº 101, de 4 de maio de 2000, aquelas cujo valor, para bens e serviços, não ultrapasse os limites dos incisos I e II do art. 24 da Lei federal nº 8.666, de 21 de junho de 1993, respectivamente.

Art. 44. VETADO.

CAPÍTULO V

DAS DISPOSIÇÕES RELATIVAS ÀS DESPESAS DO ESTADO COM PESSOAL E ENCARGOS SOCIAIS

Art. 45. No exercício financeiro de 2019, as despesas com pessoal, ativo e inativo, dos Poderes Legislativo, Executivo e Judiciário e do Ministério Público Estadual observarão os limites estabelecidos na Lei Complementar federal nº 101, de 4 de maio de 2000, e acompanharão proporcionalmente a evolução da receita corrente líquida, considerando desta, em relação aos órgãos do Poder Legislativo, para a Assembleia Legislativa 1,50% (um vírgula cinquenta por cento), para o Tribunal de Contas do Estado 1,35% (um vírgula trinta e cinco por cento) e para o Tribunal de Contas dos Municípios 0,55% (zero vírgula cinquenta e cinco por cento), conforme o § 5º do art. 20 da referida Lei.

Parágrafo único. Os limites a que se refere o artigo, juntamente com as outras despesas correntes previstas no art. 24, deverão respeitar os limites estabelecidos nos arts. 40 e 41 do Ato das Disposições Constitucionais Transitórias, da Constituição Estadual.

Art. 46. Para fins de atendimento ao disposto no art. 169, § 1º, inciso II, da Constituição Federal, observado o inciso I do mesmo dispositivo, ficam autorizadas as concessões de vantagens, aumentos de remuneração ou subsídio, criação de cargos, empregos e funções, alterações de estrutura de carreiras, bem como admissões ou contratações de pessoal, respeitadas as limitações constitucionais e legais, especialmente as da Lei Complementar federal nº 101, de 4 de maio de 2000.

Art. 47. As despesas com pessoal e encargos sociais serão fixadas conforme previsão elaborada pela Secretaria de Gestão e Planejamento, tomando como referência a projeção de gastos com pessoal, elaborada pela unidade responsável pela administração da folha de pagamento, observados os limites estabelecidos na Lei Complementar federal nº 101, de 4 de maio de 2000, e no art. 43 desta Lei, bem como lei específica, quando couber.

Art. 48. Os projetos de lei encaminhados ao Poder Legislativo tratando de concessões de vantagens, aumentos de remuneração ou subsídio, criação de cargos, empregos e funções, alterações da estrutura de carreiras e admissões ou contratações de pessoal, além do disposto nos arts. 43 e 45 desta Lei deverão estar acompanhados de:

I - simulação que demonstre o impacto da despesa com a medida proposta;

II - manifestação da Junta de Programação Orçamentária e Financeira -JUPOF-, e dos órgãos próprios dos demais Poderes sobre o mérito e o impacto orçamentário e financeiro, inclusive a possibilidade para o cumprimento das metas fiscais.

Parágrafo único. Se o projeto de lei não estiver acompanhado dos documentos mencionados neste artigo e enquanto não forem encaminhados pelo órgão responsável os documentos exigidos, sustar-se-á

a tramitação do respectivo projeto de lei.

Art. 49. VETADO.

CAPÍTULO VI

DAS DISPOSIÇÕES RELATIVAS À DÍVIDA PÚBLICA ESTADUAL

Art. 50. As despesas com juros, encargos e amortização da dívida pública serão empenhadas no mês de janeiro do respectivo exercício financeiro pelo valor estimativo anual.

Art. 51. A administração da dívida pública estadual, interna e externa, deverá ter como objetivo principal a racionalização e minimização dos desembolsos a serem efetuados com a amortização do principal, com juros e demais encargos referentes às operações de crédito, contraídas pela administração direta e indireta do Estado.

Art. 52. Todas as despesas relativas à dívida pública, mobiliária ou contratual, e as receitas que atenderão a ela deverão constar da Lei Orçamentária Anual.

CAPÍTULO VII

DA POLÍTICA DE APLICAÇÃO DOS RECURSOS DA AGÊNCIA FINANCEIRA OFICIAL DE FOMENTO

Art. 53. A agência financeira oficial de fomento, respeitadas suas especificidades, observará, na concessão de empréstimos e financiamentos, as seguintes prioridades, dentre outras:

I - estímulo à geração de emprego e renda e ampliação da oferta de produtos de consumo popular, mediante apoio à expansão e ao desenvolvimento das micro, pequenas e médias empresas;

II - promoção do desenvolvimento da infraestrutura e da indústria, da agricultura e da agroindústria, com ênfase no fomento à capacitação científica e tecnológica, à melhoria da competitividade da economia, à estruturação de unidades e sistemas produtivos;

III - redução das desigualdades inter-regionais;

IV - defesa e preservação e recuperação do meio ambiente, incluindo novas ações e reforçando as existentes para a sustentabilidade do cerrado.

CAPÍTULO VIII

DISPOSIÇÕES GERAIS

Art. 54. As emendas ao projeto de lei do orçamento anual ou aos projetos que o modifiquem serão admitidas desde que:

I - sejam compatíveis com esta Lei;

II - indiquem os recursos necessários, admitidos apenas os provenientes de anulação de despesas, excluídas as despesas relacionadas com:

a) dotações para pessoal e seus encargos;

b) serviços da dívida;

c) VETADO;

III - sejam relacionadas:

a) com correção de erros ou omissões;

b) com os dispositivos do texto do projeto de lei.

Parágrafo único. As emendas ao projeto de Lei de Diretrizes Orçamentárias não serão aprovadas quando incompatíveis com o Plano Plurianual.

Art. 55. Para atendimento das emendas parlamentares ao projeto de Lei Orçamentária, deverão ser indicados, prioritariamente, os recursos consignados no percentual da Reserva de Contingência constituída nos termos do art. 30 desta Lei, reservado como fonte de recurso para fazer face às emendas parlamentares, considerando que:

I - deverão ser apropriados gastos no limite não inferior a 50% (cinquenta por cento) de seus valores nas áreas de Saúde, Educação, Cultura, Segurança Pública, Proteção Social, e Ciência e Tecnologia, observados os limites constitucionais estabelecidos para cada Função;

II - as emendas individuais, coletivas e da Mesa Diretora deverão também indicar, prioritariamente, o percentual dos recursos consignados na Reserva de Contingência, constituída nos termos do art. 30 desta Lei, reservado como fonte de recurso para fazer face às emendas parlamentares.

§ 1º Não serão admitidas emendas ao projeto de Lei Orçamentária, transferindo dotações cobertas com receitas próprias de autarquias, fundações e fundos especiais ou de outras receitas para atender a programação a ser desenvolvida por outra entidade, que não aquela geradora dos recursos e, ainda, incluindo quaisquer despesas que não sejam de competência e atribuição do Estado.

§ 2º Não serão admitidas emendas cujos valores se mostrem incompatíveis e insuficientes à cobertura das atividades, projetos, metas ou despesas que se pretenda alcançar e desenvolver.

Art. 56. Os recursos que, em decorrência de veto, emenda ou rejeição do projeto de Lei Orçamentária, ficarem sem despesas correspondentes, poderão ser utilizados, conforme o caso, mediante créditos especiais ou suplementares, com prévia e específica autorização legislativa, nos termos do § 8º do art. 166 da Constituição Federal e § 7º do art. 111 da Constituição Estadual.

Art. 57. Caso seja necessária a limitação do empenho das dotações orçamentárias e da movimentação financeira para atingir a meta de resultado primário prevista no Anexo de Metas Fiscais desta Lei, nos termos do art. 9º da Lei Complementar federal nº 101, de 4 de maio de 2000, essa será feita por iniciativa de cada Poder, pelos Tribunais de Contas, pelo Ministério Público e pela Defensoria Pública, de forma proporcional à respectiva participação no montante dos recursos alocados para o atendimento de "outras despesas correntes", "investimentos" e "inversões financeiras", excetuadas as vinculações constitucionais, notadamente as despesas relacionadas com folha de pagamento, vedada ao Poder Executivo a retenção de tais valores.

§ 1º Na hipótese da ocorrência do disposto no *caput* deste artigo, o Chefe do Poder Executivo, mediante solicitação da Junta de Programação Orçamentária e Financeira -JUPOF-, comunicará aos demais Poderes, aos Tribunais de Contas, ao Ministério Público Estadual e à Defensoria Pública Estadual o montante que caberá a cada um tornar indisponível para empenho e movimentação financeira.

§ 2º O Chefe de cada Poder, dos Tribunais de Contas, do Ministério Público e da Defensoria Pública, com base na comunicação de que trata o § 1º, publicará ato estabelecendo os montantes que cada qual terá como limite de movimentação e empenho.

§ 3º Se verificado, ao final de cada bimestre, que a realização da receita não comporta o cumprimento do resultado primário ou nominal, a Secretaria da Fazenda fará nova projeção de receita para o exercício e caso seja menor que a necessária para o alcance dessas metas, a Junta de Programação Orçamentária e Financeira -JUPOF-, promoverá, no âmbito do Executivo, a limitação de empenho e movimentação financeira, obedecido o disposto no § 1º deste artigo.

§ 4º Constatada a situação prevista no § 3º, a Secretaria da Fazenda republicará a programação financeira e o cronograma anual de desembolso mensal, por órgão.

§ 5º A comunicação de que trata o § 1º será acompanhada da justificativa detalhada, inclusive com memórias de cálculo pertinentes, das razões para limitação do empenho das dotações orçamentárias e da movimentação financeira.

Art. 58. Sem prejuízo do disposto no art. 9º, § 4º, da Lei Complementar federal nº 101, de 4 de maio de 2000, a Secretaria da Fazenda demonstrará e avaliará o cumprimento das metas fiscais de cada

quadrimestre, em audiência pública na Comissão de Tributação, Finanças e Orçamento da Assembleia Legislativa, até o final dos meses de maio, setembro e fevereiro, bem como apresentará justificativas de eventuais desvios, com indicação das medidas corretivas.

Art. 59. Todas as receitas auferidas pelos órgãos, fundos, inclusive especiais, e pelas entidades integrantes dos Orçamentos Fiscal e da Seguridade Social, até mesmo as diretamente arrecadadas e de convênios, deverão ser arrecadadas e classificadas por meio do Sistema de Arrecadação de Receitas Estaduais -SARE-, e contabilizadas pelo Sistema de Contabilidade Geral -SCG-, no mês em que ocorrer o respectivo ingresso.

§ 1º As receitas mencionadas no caput, que não integrarem o Sistema de Arrecadação de Receitas Estaduais -SARE-, deverão ser devidamente classificadas pelos órgãos por meios disponibilizados pelo Sistema Informatizado de Programação e Execução Orçamentária e Financeira do Estado -SIOFI-Net-, e contabilizadas pelo Sistema de Contabilidade Geral -SCG-, no mês em que ocorrer o respectivo ingresso.

§ 2º Os órgãos e as entidades deverão observar a correta classificação da receita conforme a Portaria Conjunta STN/SOF nº 02, de 22 de dezembro de 2016, e Portaria STN nº 840, de 21 de dezembro de 2016, ficando vedada a classificação em "Demais Receitas".

Art. 60. São vedados quaisquer procedimentos pelos ordenadores de despesa que viabilizem a execução de despesa sem comprovada e suficiente disponibilidade de dotação orçamentária e financeira.

Parágrafo único. O Sistema de Contabilidade registrará os atos e fatos relativos à gestão orçamentário-financeira efetivamente ocorridos, sem prejuízo das responsabilidades e providências derivadas da inobservância do *caput* deste artigo.

Art. 61. As unidades responsáveis pela execução dos créditos orçamentários e adicionais aprovados processarão o empenho da despesa, observados os limites fixados para cada dotação orçamentária e a categoria econômica, a modalidade de aplicação, o elemento de despesa e subelemento, quando for o caso.

Art. 62. Na execução do orçamento, poderão ser autorizados adiantamentos individuais, para a realização de despesas que não possam subordinar-se ao processo normal de aplicação, nos termos da legislação aplicável.

Art. 63. As entidades privadas beneficiadas com recursos públicos a qualquer título submeter-se-ão à fiscalização do controle interno do Poder concedente, sem prejuízo daquela de competência do Tribunal de Contas do Estado, com a finalidade de verificar o cumprimento de metas e objetivos em função dos quais receberam os recursos.

Art. 64. O Poder Executivo adotará, durante o exercício financeiro de 2019, as medidas que se fizerem necessárias, observados os dispositivos legais, para dinamizar, operacionalizar e equilibrar a execução da Lei Orçamentária.

Art. 65. O projeto de lei orçamentária deverá ser submetido pelo Poder Executivo à Assembleia Legislativa até 30 de setembro de 2018 e o respectivo autógrafo de lei dele resultante deve ser encaminhado para sanção até 15 de dezembro de 2018.

§ 1º Na hipótese de o autógrafo a que se refere o *caput* deste artigo, parte final, não ser encaminhado para sanção no prazo ali estipulado, fica autorizada, até o seu encaminhamento, a execução da proposta orçamentária originalmente submetida ao Poder Legislativo, relativa aos grupos de despesa de pessoal e encargos sociais, juros e encargos da dívida, amortização da dívida e outras despesas correntes.

§ 2º Fica autorizada a execução das despesas decorrentes de contratos de duração continuada nos valores referentes ao exercício de 2018 dos respectivos contratos e para as demais despesas

não especificadas no § 1º deste artigo fica autorizada a execução à razão de 1/12 (um doze avos) de cada dotação orçamentária por mês.

§ 3º A Comissão de Tributação, Finanças e Orçamento da Assembleia Legislativa emitirá parecer quanto à adequação da proposta orçamentária à legislação em vigor e ao disposto nesta Lei, bem como ao atendimento:

- I - das vinculações constitucionais à saúde, educação, ciência e tecnologia e ensino superior;
- II - da reserva de contingência;
- III - da previsão da folha de pagamento;
- IV - da dedução da receita para transferências constitucionais aos municípios referente ao IPVA e ICMS, conforme disposto nos incisos III e IV do art. 158 da Constituição Federal;
- V - do valor previsto para pagamento dos juros, encargos e amortização da dívida pública;
- VI - dos valores previstos para emendas parlamentares e para projetos de natureza tributária ou orçamentária de iniciativa parlamentar, nos termos constantes, respectivamente, dos arts. 30 e 41 desta Lei.

Art. 66. Os projetos de lei a serem encaminhados à Assembleia Legislativa, relativos à abertura de créditos especiais e criação de fundos especiais, deverão ter suas solicitações de autorização encaminhadas à Secretaria de Gestão e Planejamento, para análise e posterior encaminhamento à Secretaria da Casa Civil, para as providências cabíveis.

Art. 67. As Secretarias de Gestão e Planejamento e da Fazenda e a Controladoria-Geral, no âmbito do Poder Executivo, serão responsáveis pelo acompanhamento da execução, do controle e da aplicação das normas estabelecidas na Lei de Diretrizes Orçamentárias.

Art. 68. Os Poderes do Estado, o Ministério Público e a Defensoria Pública deverão:

- I - desenvolver sistema gerencial de apropriação de despesas, com o objetivo de demonstrar o custo das ações orçamentárias;
- II - implantar sistema de registro, avaliação, atualização e controle do seu ativo permanente, de forma a possibilitar o estabelecimento do real Patrimônio Líquido do Estado.

Art. 69. As emendas de iniciativa parlamentar que promoverem alteração nos anexos da Lei Orçamentária Anual e que forem aprovadas pela Assembleia Legislativa integrarão o respectivo autógrafo de lei, mediante um anexo específico denominado "Emendas Parlamentares".

Parágrafo único. As emendas de que trata o *caput* deste artigo e que forem sancionadas ou cujos vetos forem rejeitados integrarão, nas partes pertinentes, a Lei Orçamentária Anual.

Art. 70. A Assembleia Legislativa terá acesso a todas as informações que subsidiaram a elaboração do projeto de lei orçamentária enviado pelo Poder Executivo, na forma de banco de dados disponibilizado pela SEGPLAN, e amplo acesso ao Sistema Informatizado de Programação e Execução Orçamentária e Financeira do Estado (SIOFI-Net).

Art. 71. Acompanham esta Lei os seguintes anexos:

- I - Anexo de Metas Fiscais;
- II - Anexo de Riscos Fiscais;
- III - Estimativas das Receitas da Administração Direta e das Receitas Próprias do Tesouro Estadual;
- IV - Operações de Crédito;
- V - Receita Consolidada dos Fundos Especiais, Fundações e Autarquias;
- VI - Metas e prioridades.

Parágrafo único. As metas e prioridades para o exercício financeiro de 2019, constantes de Anexo desta Lei, foram estabelecidas em conformidade com o que dispõe a Lei nº 19.224, de 13 de janeiro de 2016, que instituiu o Plano Plurianual -PPA- para o quadriênio 2016-2019.

Art. 72. VETADO.

Art. 73. VETADO.

Art. 74. Esta Lei entra em vigor na data de sua publicação.

PALÁCIO CONDE DOS ARCOS, na cidade de Goiás, Patrimônio Histórico da Humanidade e Capital Simbólica do Estado, em 26 de julho de 2018, 130º da República.

JOSÉ ELITON DE FIGUERÊDO JÚNIOR
JOAQUIM CLÁUDIO FIGUEIREDO MESQUITA
MANOEL XAVIER FERREIRA FILHO
FERNANDO TIBÚRCIO PEÑA
JOÃO FURTADO DE MENDONÇA NETO
Cel. DIVINO ALVES DE OLIVEIRA
LEANDRO RIBEIRO DA SILVA
MURILO MENDONÇA BARRA
HENDERSON DE PAULA RODRIGUES
FLÁVIO RIOS PEIXOTO DA SILVEIRA
HWASKAR FAGUNDES
LEONARDO MOURA VILELA
IRAPUAN COSTA JUNIOR

(D.O. de 30-07-2018)



[Download dos Anexos](#)

- Vide Lei nº 20.419, de 18-02-2019, art. 21, (que altera os valores das Metas Fiscais).

Este texto não substitui o publicado no D.O. de 30-07-2018.

 imprimir



GOVERNO DO ESTADO DE GOIÁS
Secretaria de Estado da Casa Civil

LEI Nº 20.419, DE 18 DE FEVEREIRO DE 2019

Estima a receita e fixa a despesa do Estado para o exercício de 2019.

A ASSEMBLEIA LEGISLATIVA DO ESTADO DE GOIÁS, nos termos do art. 10 da Constituição Estadual, decreta e eu sanciono a seguinte Lei:

CAPÍTULO I

DISPOSIÇÕES PRELIMINARES

Art. 1º Esta Lei estima a receita e fixa a despesa do Estado de Goiás para o exercício financeiro de 2019, nos termos do § 5º do art. 110 da Constituição Estadual e o disposto na Lei nº 20.245, de 26 de julho de 2018, que dispõe sobre as Diretrizes Orçamentárias para o exercício financeiro de 2019 e dá outras providências – LDO/2019–, compreendendo:

I – o Orçamento Fiscal referente aos Poderes do Estado e seus fundos, órgãos e entidades da Administração Estadual direta e indireta, inclusive fundações instituídas e mantidas pelo Poder Público;

II – o Orçamento da Seguridade Social, abrangendo todos os fundos, órgãos e entidades vinculados à Administração Estadual direta e indireta, bem como as fundações instituídas e mantidas pelo Poder Público; e

III – o Orçamento de Investimento das Empresas em que o Estado, direta ou indiretamente, detém a maioria do capital social com direito a voto.

§ 1º O Orçamento do Estado de Goiás para o exercício financeiro de 2019 estima a receita em R\$ 26.610.128.000,00 (vinte e seis bilhões, seiscentos e dez milhões e cento e vinte e oito mil reais) e fixa a despesa em R\$ 32.673.928.000,00 (trinta e dois bilhões, seiscentos e setenta e três milhões e novecentos e vinte e oito mil reais), envolvendo os recursos de todas as fontes.

§ 2º Considera-se já excluído do total da receita estimada para o exercício de 2019 para fins de fixação das despesas de que trata o caput deste artigo, o valor de R\$ 8.107.399.000,00 (oito bilhões, cento e sete milhões, trezentos e noventa e nove mil reais), referente ao total das deduções da receita corrente para fins de formação do Fundo de Desenvolvimento do Ensino Básico e Valorização do Magistério – FUNDEB –, os relativos à participação constitucional dos Municípios na repartição do Imposto sobre Circulação de Mercadorias e Serviços – ICMS –, do Imposto sobre Propriedade de Veículos Automotores –IPVA–, do Imposto sobre Produtos Industrializados –IPI– e sobre a Contribuição de Intervenção no Domínio Econômico – CIDE.

CAPÍTULO II

DOS ORÇAMENTOS FISCAL E DA SEGURIDADE SOCIAL

Art. 2º Os Orçamentos Fiscal e da Seguridade Social serão detalhados, em seu menor nível, por meio dos Grupos de Despesas abaixo especificados:

- I – Grupo 1 - Pessoal e Encargos Sociais;
- II – Grupo 2 - Juros e Encargos da Dívida Pública;
- III – Grupo 3 - Outras Despesas Correntes;
- IV – Grupo 4 - Investimentos;
- V – Grupo 5 - Inversões Financeiras;
- VI – Grupo 6 - Amortização da Dívida Pública.

Parágrafo único. Na programação e execução dos Orçamentos Fiscal e da Seguridade Social serão utilizadas as classificações da despesa por sua natureza, devendo ser identificados a Categoria Econômica, o Grupo da Despesa, a Modalidade de Aplicação e os Elementos de Despesa, conforme dispuserem as normas complementares pertinentes à execução do Orçamento-Geral do Estado.

Art. 3º A receita líquida geral do Estado estimada para o exercício de 2019 para suportar os Orçamentos Fiscal e da Seguridade Social, aí incluídos os recursos líquidos do Tesouro Estadual e os próprios das autarquias, fundações e dos fundos especiais, é estimada em R\$ 26.131.872.000,00 (vinte e seis bilhões, cento e trinta e um milhões, oitocentos e setenta e dois mil reais).

Art. 4º A receita estimada conforme o art. 3º será realizada mediante a arrecadação de tributos, transferências e outras receitas correntes e de capital, na forma da legislação vigente e das especificações constantes dos Anexos desta Lei, de acordo com o seguinte desdobramento:

Em R\$ 1,00

ESPECIFICAÇÕES	VALORES
I - RECEITA BRUTA DO TESOURO	26.415.465.000
1 - RECEITAS CORRENTES	26.382.225.000
1.1 Receita Tributária	20.614.326.000
1.2 Receita Patrimonial	46.340.000
1.3 Receita Agropecuária	-
1.4 Receita de Serviços	132.492.000
1.5 Transferências Correntes	5.351.546.000
1.6 Outras Receitas Correntes	237.521.000
2 - RECEITAS DE CAPITAL	33.240.000
2.1 Operações de Crédito	20.880.000
2.2 Alienação de Bens	110.000
2.3 Outras Receitas de Capital	12.250.000
II - DEDUÇÕES DA RECEITA CORRENTE	- 8.107.399.000
1 - Dedução da Receita para Formação do FUNDEB	- 2.820.785.000
2 - Transferências Constitucionais aos Municípios	- 5.264.114.000
3 - Dedução da Cota-Parte da CIDE	-22.500.000
III - ADMINISTRAÇÃO DIRETA (TESOURO)	104.295.000
IV - AUTARQUIAS E FUNDAÇÕES (TESOURO)	989.213.000

V - FUNDOS ESPECIAIS (TESOURO)	897.426.000
VI - RECEITA LÍQUIDA DO TESOURO (I + II+ III+ IV + V)	20.299.000.000
VII - CONVÊNIOS	116.298.000
1 - Transferências de Convênios (Outros Poderes e Fundos)	350.000
2 - Transferências de Convênios (Direta)	75.398.000
3 - Transferências de Convênios (Indireta e Fundos)	40.550.000
VIII - RECURSOS PRÓPRIOS	5.716.574.000
1 - Administração Direta	30.000
2 - Autarquias e Fundações	1.684.580.000
3 - Fundos Especiais (Todos os Poderes)	4.031.964.000
IX - RECEITA LIQUIDA TOTAL (VI + VII + VIII)	26.131.872.000

Parágrafo único. Durante o exercício financeiro de 2019 a receita poderá ser alterada de acordo com a necessidade de adequá-la à sua efetiva arrecadação, com a respectiva alteração no quadro da despesa.

Art. 5º A despesa, fixada em R\$ 32.195.672.000 (trinta e dois bilhões, cento e noventa e cinco milhões e seiscentos e setenta e dois mil reais), é assim desdobrada:

I – no Orçamento Fiscal, em R\$ 28.206.484.000,00 (vinte e oito bilhões, duzentos e seis milhões, quatrocentos e oitenta e quatro mil reais);

II – no Orçamento da Seguridade Social, em R\$ 3.989.188.000,00 (três bilhões, novecentos e oitenta e nove milhões, cento e oitenta e oito mil reais).

Art. 6º A despesa será realizada com observância da programação constante dos Quadros dos Anexos que integram esta Lei.

Parágrafo único. Integram o Orçamento Fiscal os recursos orçamentários à conta do Tesouro Estadual destinados a transferências às empresas a título de aumento de capital, subvenção econômica e prestação de serviços.

Art. 7º Ficam aprovados os orçamentos das entidades autárquicas, fundacionais e dos fundos especiais dos Poderes do Estado, aplicando-lhes as mesmas regras e autorizações destinadas à administração direta.

CAPÍTULO III

DO ORÇAMENTO DE INVESTIMENTO DAS EMPRESAS

Art. 8º O Orçamento de Investimento das Empresas fica aprovado na forma dos Quadros das Receitas e Despesas das entidades criadas ou mantidas pelo Estado de Goiás, anexos a esta Lei, no valor de R\$ 478.256.000,00 (quatrocentos e setenta e oito milhões, duzentos e cinquenta e seis mil reais), apresentando o seguinte desdobramento:

Em R\$ 1,00

ESPECIFICAÇÃO	VALORES

I - Recursos do Tesouro do Estado	-
II - Recursos de outras fontes	478.256.000
TOTAL	478.256.000

CAPÍTULO IV

DA AUTORIZAÇÃO PARA ABERTURA DE CRÉDITOS SUPLEMENTARES

Art. 9º Fica o Poder Executivo autorizado a, excluídos os casos previstos nesta Lei, abrir créditos suplementares, até o limite de 30% (trinta por cento) sobre o total da despesa nela fixada.

Art. 10. Excluem-se do limite previsto no art. 9º os créditos adicionais de natureza suplementar, com a indicação de recursos:

I – resultantes de:

a) anulação de valor alocado na "Reserva de Contingência" e na "Reserva Extraordinária para Cobertura de Déficits";

b) excesso de arrecadação da receita do Tesouro Estadual, das autarquias, fundações e fundos especiais, nos termos do inciso II do § 1º do art. 43 da Lei federal nº 4.320, de 17 de março de 1964;

c) superávit financeiro apurado em balanço patrimonial do ano anterior;

d) ajustamento de Grupos de Despesas em um mesmo órgão, desde que não seja alterado o montante das categorias econômicas;

e) repasse de recursos financeiros através de transferências financeiras recebidas de convênios, contratos, ajustes ou acordos firmados com órgãos federais, estaduais, municipais e outros;

II – destinados a suprir insuficiência nos Grupos de Despesas com pessoal e encargos sociais.

§ 1º Somente poderá ocorrer a abertura de créditos adicionais resultantes de anulação de valores previstos na Reserva Extraordinária para Cobertura de Déficits após a evidenciação da impossibilidade de abertura de créditos suplementares previstos nos incisos I, II e III do § 1º do art. 43 da Lei federal nº 4.320, de 1964.

§ 2º A inclusão de nova Modalidade de Aplicação ou movimentação de saldos de dotações entre diferentes Modalidades de Aplicação não se constituirão em créditos suplementares, e serão autorizadas via sistema informatizado de programação e execução orçamentária e financeira, no âmbito do órgão central de orçamento, desde que mantidas as demais classificações orçamentárias e o valor total autorizado.

Art.11. Os valores constantes desta Lei e os créditos adicionais autorizados constituem-se em alterações dos valores programados no Plano Plurianual 2016-2019, inclusive quanto às metas físicas e financeiras dos programas e respectivas ações orçamentárias.

Parágrafo único. O Poder Executivo, em consequência do disposto no *caput* deste artigo, fica autorizado a adequar os produtos previstos para cada ação orçamentária, constantes dos programas.

Art. 12. A abertura de créditos suplementares autorizada por esta Lei será efetuada através de decretos orçamentários, observado o disposto em seus arts. 9º a 11, ou em lei específica, e submetida pelo órgão central de orçamento ao Governador do Estado, por intermédio da Secretaria de Estado da Casa Civil, devendo conter a indicação dos recursos necessários à cobertura dos valores adicionais e estar acompanhada de exposição de motivos que inclua justificativa do crédito pretendido.

Art. 13. Em conformidade com o § 1º do art. 7º da Lei federal nº 4.320, de 1964, o Poder Executivo deverá envidar esforços para viabilizar a obtenção das receitas suficientes para a cobertura do déficit orçamentário evidenciado nesta Lei, em especial, mas não exclusivamente, com recursos decorrentes das seguintes origens:

- I – concessões e permissões de serviços públicos;
- II – securitização da dívida ativa estadual;
- III – redução das isenções de base de cálculo do ICMS;
- IV – efetividade na arrecadação do ICMS;
- V – reavaliação dos parâmetros macroeconômicos utilizados para a estimativa das receitas;
- VI – efetividade na cobrança de dívida ativa; e
- VII – alienação de bens imóveis.

CAPÍTULO V

DAS OPERAÇÕES DE CRÉDITO

Art. 14. Fica o Poder Executivo autorizado a realizar operações de crédito até o limite de 20% (vinte por cento) da receita orçada constante desta Lei.

CAPÍTULO VI

DISPOSIÇÕES GERAIS

Art. 15. Fica o Poder Executivo autorizado a alterar e a normatizar o orçamento e sua execução, no exercício de 2019, visando atender as exigências das legislações federal e estadual pertinentes, em especial o sistema instituído pela Lei nº 10.718, de 28 de dezembro de 1988, e fixando as medidas necessárias ao disposto na Lei de Diretrizes Orçamentárias, observados os efeitos relativos à:

- I – realização de receitas não previstas;
- II – realização inferior ou não realização de receitas previstas;
- III – catástrofe de abrangência limitada;
- IV – alterações conjunturais da economia nacional e/ou estadual, inclusive as decorrentes de mudanças de legislação; e
- V – compensações com dívida ativa.

Parágrafo único. As normas necessárias para atender o caput desse artigo serão publicadas no Diário Oficial do Estado, assim como serão disponibilizadas na página eletrônica da Secretaria de Estado da Economia.

Art. 16. Todos os valores recebidos pelas unidades da administração direta, das autarquias, das fundações, dos fundos especiais e das empresas estatais dependentes deverão, para sua movimentação, ser registrados nos respectivos orçamentos.

Parágrafo único. Excluem-se do disposto neste artigo os casos em que, por força de lei, normas especiais ou exigências do ente repassador, o registro deva ser feito através do grupo extraorçamentário.

Art. 17. Os créditos orçamentários autorizados nesta Lei poderão ser descentralizados total ou parcialmente a outros órgãos ou entidades.

§ 1º A descentralização orçamentária consiste na cessão de créditos orçamentários ou adicionais de uma unidade orçamentária para outra e do poder de utilizá-los para executar a despesa.

§ 2º A descentralização orçamentária de um órgão ou entidade para outro dependerá de Termo de Descentralização Orçamentária –TDO–, que estabelecerá as condições da execução e as obrigações das partes.

§ 3º A descentralização orçamentária deverá preservar os limites dos créditos autorizados, bem como manter inalterada a categoria da programação.

§ 4º A descentralização orçamentária preserva a responsabilidade do órgão ou da entidade titular do crédito pelo resultado da programação e transfere a responsabilidade da execução para a entidade executora.

§ 5º A realização e contabilização da despesa serão registradas pelo órgão ou pela entidade que descentralizar os recursos orçamentários.

§ 6º Uma vez descentralizados, os créditos orçamentários não poderão ser suplementados.

Art. 18. Os valores das transferências constitucionais aos Municípios referentes à repartição do ICMS, do IPVA, do IPI e sobre a CIDE, bem como os valores para a formação do FUNDEB, deverão ser registrados no Sistema de Contabilidade Geral –SCG– como dedução da receita orçamentária, conforme estimativa constante do art. 4º desta Lei.

Art. 19. Fica o Chefe do Poder Executivo autorizado a promover a adequação das dotações orçamentárias constantes do Anexo da Lei Orçamentária Anual –LOA–, para o exercício de 2019, de modo a adaptá-las à nova estrutura organizacional decorrente de revogação ou alterações da Lei nº 17.257, de 25 de janeiro de 2011, podendo, para tanto:

I – remanejar dotações, projetos, atividades e operações especiais, de uma unidade orçamentária para outra, em consequência de modificações de denominações institucionais, de fusão, cisão, extinção ou criação de órgãos e entidades, de transferências de atribuições de uma unidade para outra, inclusive procedendo à sua adaptação nos códigos das unidades constantes da nova estrutura;

II – transferir receitas de uma unidade orçamentária para outra;

III – destinar recursos disponíveis de unidades extintas e/ou modificadas à unidade que recebeu nova atribuição ou acrescentá-los à reserva de contingência de recursos ordinários do Tesouro Estadual;

IV – outras providências necessárias à adequação da despesa e da receita à nova estrutura organizacional.

Parágrafo único. As alterações a serem efetuadas conforme o caput e seus incisos deverão observar os limites da receita e despesa aprovados na Lei Orçamentária para 2019.

Art. 20. A Lei nº 20.245, de 26 de julho de 2018, fica acrescida do seguinte dispositivo:

“Art. 41-A. A Lei Orçamentária Anual para o exercício de 2019 poderá fixar a despesa em valor superior à receita estimada, observado o seguinte:

I – na elaboração e aprovação da Lei Orçamentária Anual o valor que ultrapassar o total da receita prevista inicialmente para a respectiva fonte de recursos será consignado em Rubrica Orçamentária própria denominada "Reserva Extraordinária para Cobertura de Déficits”;

II – fica o Chefe do Poder Executivo autorizado a utilizar, durante a execução orçamentária, o saldo consignado na Reserva Extraordinária para Cobertura de Déficits para abertura de

créditos suplementares quando houver insuficiência orçamentária para realização de despesas justificadamente imprescindíveis à Administração Pública e restar evidenciada a impossibilidade de suprir a respectiva rubrica na forma dos incisos I, II e III do § 1º do art. 43 da Lei Federal nº 4.320, de 1964.” (NR)

Art. 21. Os valores das Metas Fiscais previstas no Anexo I da Lei nº 20.245, de 2018, são alterados conforme discriminação a seguir:

“AMF - Demonstrativo 1

Em R\$ 1.000,00

ESPECIFICAÇÃO	2019			[...]
	Valor Corrente	Valor Constante	% PIB	[...]
Receita Total	26.031.446	26.031.446	0,37	[...]
Receitas Primárias (I)	23.974.778	23.974.778	0,35	[...]
Despesa Total	32.095.246	32.095.246	0,46	[...]
Despesas Primárias (II)	30.338.680	30.338.680	0,44	[...]
Resultado Primário (III = I - II)	-6.363.902	-6.363.902	-0,09	[...]
Resultado Nominal	254.941	254.941	0,00	[...]
Dívida Pública Consolidada	19.379.932	19.379.932	0,28	[...]
Dívida Consolidada Líquida	19.379.932	19.379.932	0,28	[...]
[...]	[...]	[...]	[...]	[...]

”(NR)

“AMF - Demonstrativo 3

Em R\$ 1.000,00

ESPECIFICAÇÃO	VALORES A PREÇOS CORRENTES				
	[...]	2019 Previsão	%	2020 Previsão	%
Receita Total	[...]	26.031.446	11,69%	[...]	8,01%
Receitas Primárias (I)	[...]	23.974.778	5,37%	[...]	6,57%
Despesa Total	[...]	32.095.246	28,37%	[...]	-12,39%
Despesas Primárias (II)	[...]	30.338.680	27,36%	[...]	-18,23%
Resultado Primário (III = I - II)	[...]	-6.363.902	103,34%	[...]	-122,63%
Resultado Nominal	[...]	254.941	11,82%	[...]	195,55%
Dívida Pública Consolidada	[...]	19.379.932	-0,20%	[...]	-6,09%
Dívida Consolidada	[...]	19.379.932	1,28%	[...]	-7,69%

Líquida					
[...]	[...]	[...]	[...]	[...]	[...]

”(NR)

Parágrafo único. O Poder Executivo deverá realizar as demais atualizações na Lei Orçamentária decorrentes da revisão dos demonstrativos de que trata este artigo.

Art. 22. VETADO.

Art. 23 VETADO.

Art. 24. Fica criada, na Unidade Orçamentária 0201 – Gabinete do Presidente do Tribunal de Contas do Estado, do Tribunal de Contas do Estado de Goiás, a Ação “Construção do Prédio da Escola de Contas do Tribunal de Contas do Estado de Goiás – Instituto Leopoldo de Bulhões”, no PROGRAMA CONTROLE EXTERNO DA ADMINISTRAÇÃO PÚBLICA ESTADUAL (código 1003), no valor de R\$ 2.000.000,00 (dois milhões de reais).

- Promulgado pela Assembleia Legislativa, D.O. de 21-03-2019.

~~Art. 24. VETADO.~~

Parágrafo único. Para fazer face à programação orçamentária especificada neste artigo, serve como fonte de recursos a Unidade Orçamentária 0201 – Gabinete do Presidente do Tribunal de Contas do Estado, Grupo de Despesa 04, Fonte 100, Ação 01 032 1003 2.021, “Aperfeiçoamento Institucional para o Pleno Exercício do Controle Externo”, no valor de R\$ 2.000.000,00 (dois milhões de reais).

- Promulgado pela Assembleia Legislativa, D.O. de 21-03-2019.

Art. 25. Ficam incluídos os dados na Unidade Orçamentária 0301 – Gabinete do Presidente do Tribunal de Contas dos Municípios, do Tribunal de Contas dos Municípios, conforme a seguinte discriminação:

- Promulgado pela Assembleia Legislativa, D.O. de 21-03-2019.

~~Art. 25. VETADO.~~

I – no Grupo de Despesa 01 (Pessoal e Encargos Sociais), Fonte de Recursos 100, Ação 01 032 1004 2.024 – “Auxílio e Fiscalização Junto ao Poder Público Municipal”, o valor de R\$ 17.720.000,00 (dezessete milhões, setecentos e vinte mil reais);

- Promulgado pela Assembleia Legislativa, D.O. de 21-03-2019.

II – no Grupo de Despesa 03 (Outras Despesas Correntes), Fonte de Recursos 100, Ação 01 032 1004 2.024 – “Auxílio e Fiscalização Junto ao Poder Público Municipal”, o valor de R\$ 3.000.000,00 (três milhões de reais); e

- Promulgado pela Assembleia Legislativa, D.O. de 21-03-2019.

III – no Grupo de Despesa 04 (Investimentos), Fonte de Recursos 100, Ação 01 032 1004 2.024 – “Auxílio e Fiscalização Junto ao Poder Público Municipal”, o valor de R\$ 3.980.000,00 (três milhões, novecentos e oitenta mil reais).

- Promulgado pela Assembleia Legislativa, D.O. de 21-03-2019.

Parágrafo único. Para fazer face às programações orçamentárias especificadas neste artigo, serve como fonte de recursos a Unidade Orçamentária 2702 – Encargos Gerais do Estado, da Secretaria de Gestão e Planejamento, Grupo de Despesa 09, Fonte de Recursos 100, Ação 99 999 9999 9.002 – “Reserva de Recursos para Compensação de Projetos de Lei de Iniciativa Parlamentar”, no valor de R\$ 24.700.000,00 (vinte e quatro milhões e setecentos mil reais).

- Promulgado pela Assembleia Legislativa, D.O. de 21-03-2019.

Art. 26. VETADO.

Art. 27. VETADO.

Art. 28. Fica criada, na Unidade Orçamentária 0150 – Fundo de Modernização e Aprimoramento Funcional da Assembleia Legislativa do Estado de Goiás –FEMAL-GO–, da Assembleia Legislativa do Estado de Goiás, a Ação 01 031 4001 4.001 100 01 – “Apoio Administrativo”, no valor de 10.000,00 (dez mil reais).

- Promulgado pela Assembleia Legislativa, D.O. de 21-03-2019.

~~Art. 28. VETADO.~~

Parágrafo único. Para fazer face à programação orçamentária especificada neste artigo, serve como fonte de recursos a Unidade Orçamentária 2702 – Encargos Gerais do Estado, da Secretaria de Gestão e Planejamento, Grupo de Despesa 09, Fonte de Recursos 100, Ação 99 999 9999 9.002 – “Reserva de Recursos para Compensação de Projetos de Lei de Iniciativa Parlamentar”, no valor de R\$ 10.000,00 (dez mil reais).

- Promulgado pela Assembleia Legislativa, D.O. de 21-03-2019.

Art. 29. Fica criada, na Unidade Orçamentária 0150 – Fundo de Modernização e Aprimoramento Funcional da Assembleia Legislativa do Estado de Goiás –FEMAL-GO–, da Assembleia Legislativa do Estado de Goiás, a Ação 01 031 0000 7.006 100 01 – “Encargos Judiciários”, no valor de 10.000,00 (dez mil reais).

- Promulgado pela Assembleia Legislativa, D.O. de 21-03-2019.

~~Art. 29. VETADO.~~

Parágrafo único. Para fazer face à programação orçamentária especificada neste artigo, serve como fonte de recursos a Unidade Orçamentária 2702 – Encargos Gerais do Estado, da Secretaria de Gestão e Planejamento, Grupo de Despesa 09, Fonte de Recursos 100, Ação 99 999 9999 9.002 – “Reserva de Recursos para Compensação de Projetos de Lei de Iniciativa Parlamentar”, no valor de R\$ 10.000,00 (dez mil reais).

- Promulgado pela Assembleia Legislativa, D.O. de 21-03-2019.

Art. 30. Fica criada, na Unidade Orçamentária 0150 – Fundo de Modernização e Aprimoramento Funcional da Assembleia Legislativa do Estado de Goiás –FEMAL-GO–, da Assembleia Legislativa do Estado de Goiás, a Ação 01 031 4001 4.001 220 01 – “Apoio Administrativo”, no valor de 10.000,00 (dez mil reais).

- Promulgado pela Assembleia Legislativa, D.O. de 21-03-2019.

~~Art. 30. VETADO.~~

Parágrafo único. Para fazer face à programação orçamentária especificada neste artigo, serve como fonte de recursos a Unidade Orçamentária 0150 – Fundo de Modernização e Aprimoramento Funcional da Assembleia Legislativa do Estado de Goiás –FEMAL-GO–, da Assembleia Legislativa do Estado de Goiás, Grupo de Despesa 03, Fonte de Recursos 220, Ação 01 031 4001 4.001 – “Apoio Administrativo”, no valor de R\$ 10.000,00 (dez mil reais).

- Promulgado pela Assembleia Legislativa, D.O. de 21-03-2019.

Art. 31. Fica criada, na Unidade Orçamentária 0150 – Fundo de Modernização e Aprimoramento Funcional da Assembleia Legislativa do Estado de Goiás –FEMAL-GO–, da Assembleia Legislativa do Estado de Goiás, a Ação 01 031 0000 7.006 220 01 – “Encargos Judiciários”, no valor de R\$ 10.000,00 (dez mil reais).

- Promulgado pela Assembleia Legislativa, D.O. de 21-03-2019.

Art. 31. VETADO.

Parágrafo único. Para fazer face à programação orçamentária especificada neste artigo, serve como fonte de recursos a Unidade Orçamentária 0150 – Fundo de Modernização e Aprimoramento Funcional da Assembleia Legislativa do Estado de Goiás –FEMAL-GO–, da Assembleia Legislativa do Estado de Goiás, Grupo de Despesa 03, Fonte de Recursos 220, Ação 01 031 4001 4.001 – “Apoio Administrativo”, no valor de R\$ 10.000,00 (dez mil reais).

- Promulgado pela Assembleia Legislativa, D.O. de 21-03-2019.

Art. 32. Esta Lei entra em vigor na data de sua publicação

PALÁCIO DO GOVERNO DO ESTADO DE GOIÁS, em Goiânia, 18 de fevereiro de 2019,
131º da República.

RONALDO RAMOS CAIADO

(D.O. de 19-02-2019)

[Acesse o
Orçamento 2019
\(link externo\)](#)

ANEXO I:

- Promulgado pela Assembleia Legislativa, D.O. de 21-03-2019._

“EMENDAS PARLAMENTARES APRESENTADAS”

- Promulgado pela Assembleia Legislativa, D.O. de 21-03-2019.

DEPUTADO(A)	Nº. da EMENDA	OBJETO DA EMENDA	VALOR R\$
Henrique Arantes	000367	Aquisição de um veículo Van, para Município de Cachoeira Alta-GO	100.000,00
MESA DIRETORA	000694	Criação de dotação orçamentária na fonte 100 da ação “Apoio Administrativo no âmbito do FEMAL-GO	8.734.000,00
MESA DIRETORA	000695	Criação de dotação orçamentária na fonte 100 da ação “Apoio Administrativo” no âmbito do FEMAL-GO	9.890.000,00
MESA DIRETORA	000696	Criação de dotação orçamentária na fonte 100 da ação “Realização de Concurso Público para Provimento de Cargos” no âmbito do FEMAL-GO	400.000,00
MESA DIRETORA	000697	Criação de dotação orçamentária na fonte 100 da ação “Construção da Nova Sede da Assembleia Legislativa” no âmbito do FEMAL-GO	8.413.000,00
MESA DIRETORA	000698	Criação de dotação orçamentária na fonte 100 da ação “Aquisição de Equipamentos, Material Permanente, Bens Móveis e Contratação de Serviços” no âmbito do FEMAL-GO	3.881.000,00
MESA DIRETORA	000699	Criação de dotação orçamentária na fonte 100 da ação “Reforma e Manutenção da Infraestrutura Física do Poder Legislativo” no âmbito do FEMAL-GO	864.000,00
MESA DIRETORA	000700	Suplementação de verba na dotação orçamentária da ação “Encargos Judiciários”	71.866.000,00
MESA DIRETORA	000701	Suplementação de verba na dotação orçamentária da ação	10.000.000,00

		"Apoio Administrativo"	
MESA DIRETORA	000702	Suplementação de verba na dotação orçamentária da ação "Apoio Administrativo"	13.000.000,00
MESA DIRETORA	000703	Suplementação de verba na dotação orçamentária da ação "Apoio Administrativo"	70.000.000,00
MESA DIRETORA	000704	Suplementação de verba na dotação orçamentária da ação "Transparência das Ações Legislativas"	12.200.000,00
MESA DIRETORA	000705	Suplementação de verba na dotação orçamentária da ação "Saúde é Legal – Segurança e Medicina do Trabalho", no Grupo de Despesa 4	143.000,00
MESA DIRETORA	000706	Suplementação de verba na dotação orçamentária da ação "Saúde é Legal – Segurança e Medicina do Trabalho", no Grupo de Despesa 3	60.000,00
MESA DIRETORA	000707	Suplementação de verba na dotação orçamentária da ação "Participação e Promoção de Eventos de Pesquisas na Área Científica"	385.000,00
MESA DIRETORA	000708	Suplementação de verba na dotação orçamentária da ação "Integração, Desenvolvimento e Aperfeiçoamento do Poder Legislativo"	205.000,00
MESA DIRETORA	000709	Suplementação de verba na dotação orçamentária da ação "Incentivo de Promoção à Cultura (Assembleia em Cena/Convênios)"	126.000,00
MESA DIRETORA	000710	Suplementação de verba na dotação orçamentária da ação "Gestão da Tecnologia da Informação e Comunicação do Poder Legislativo"	64.000,00
MESA DIRETORA	000711	Suplementação de verba na dotação orçamentária da ação "Estágio Remunerado"	4.780.000,00
MESA DIRETORA	000712	Suplementação de verba na dotação orçamentária da ação "Construção da Nova Sede da Assembleia Legislativa"	65.000,00
MESA DIRETORA	000713	Suplementação de verba na dotação orçamentária da ação "Assembleia Verde – Gestão Sustentável"	202.000,00
MESA DIRETORA	000714	Suplementação de verba na dotação orçamentária da ação "Aquisição de Equipamentos, Material Permanente, Bens Móveis e Contratação de Serviços"	7.000.000,00
MESA DIRETORA	000715	Suplementação de verba na dotação orçamentária da ação "Reforma e Manutenção da Infraestrutura Física do Poder Legislativo"	3.195.000,00
MESA DIRETORA	000716	Suplementação de verba na dotação orçamentária da ação "Adequação, Aprimoramento e Manutenção dos Recursos Tecnológicos, Humanos e Materiais das Comissões Técnicas"	12.000,00
MESA DIRETORA	000717	Suplementação de verba na dotação orçamentária da ação "Adequação, Aprimoramento e Manutenção dos Recursos Tecnológicos, Humanos e Materiais das Comissões Técnicas"	460.000,00
MESA DIRETORA	000718	Criação da ação "Parcerias com Instituições de Ensino Superior"	11.000,00
MESA DIRETORA	000719	Criação da ação "Parcerias com Instituições de Ensino Superior"	2.151.000,00
MESA DIRETORA	000720	Suplementação de verba na dotação orçamentária da ação "Modernização, Adequação e Manutenção da Infraestrutura Física, Material, Pedagógica e Tecnológica"	94.000,00
MESA DIRETORA	000721	Suplementação de verba na dotação orçamentária da ação "Formação de Quadro de Instrutores e Professores"	14.000,00
MESA DIRETORA	000722	Suplementação de verba na dotação orçamentária da ação "Educação para a Democracia"	227.000,00
MESA DIRETORA	000723	Suplementação de verba na dotação orçamentária da ação "Desenvolvimento da Pesquisa e Divulgação do Conhecimento"	72.000,00
MESA DIRETORA	000724	Suplementação de verba na dotação orçamentária da ação "Capacitação e Treinamento Profissional"	1.907.000,00
MESA DIRETORA	000725	Suplementação de verba na dotação orçamentária da ação "Assembleia Verde – Gestão Sustentável"	30.000,00

TOTAL.....	R\$ 346.222.683,75
------------	--------------------

- Promulgado pela Assembleia Legislativa, D.O. de 21-03-2019.

Este texto não substitui o publicado no D.O. de 19-02-2019.

 imprimir



Tribunal de Contas do Estado de Goiás

Gabinete da Presidência

ANEXO B.2

RELATÓRIO FINANCEIRO E ORÇAMENTÁRIO

FUNDO DE MODERNIZAÇÃO DO TCE-GO



TRIBUNAL DE CONTAS DO
ESTADO DE GOIÁS

SECRETARIA ADMINISTRATIVA
GERÊNCIA DE ORÇAMENTO E FINANÇAS
SERVIÇO DE PLANEJAMENTO ORÇAMENTÁRIO E GESTÃO FISCAL

Unidade Orçamentária: Fundo de Modernização do Tribunal de Contas do Estado de Goiás

Período: Exercício de 2019

Gestor: Celmar Rech

RELATÓRIO CONTÁBIL

INTRODUÇÃO

Este relatório tem por finalidade apresentar as ações desenvolvidas pelo Fundo de Modernização do Tribunal de Contas do Estado de Goiás durante o Exercício de 2019, destacando a previsão e a execução orçamentária e financeira do período. O presente relatório demonstra a origem e a aplicação dos recursos, no âmbito da programação, segundo o Plano Plurianual (PPA) e a Lei Orçamentária Anual (LOA).

O Fundo de Modernização do Tribunal de Contas do Estado de Goiás (FMTCE – GO), criado pela Lei Estadual nº 15.034, de 6 de dezembro de 2004, tem por objetivo a complementação dos recursos financeiros destinados aos programas e projetos de modernização, desenvolvimento, aperfeiçoamento e especialização de recursos humanos, bem como de ampliação e reaparelhamento das instalações do Tribunal.

2 – ANÁLISE

2.1 – Programação dos Recursos por Programas e Ações



TRIBUNAL DE CONTAS DO
ESTADO DE GOIÁS

SECRETARIA ADMINISTRATIVA
GERÊNCIA DE ORÇAMENTO E FINANÇAS
SERVIÇO DE PLANEJAMENTO ORÇAMENTÁRIO E GESTÃO FISCAL

O Planejamento Orçamentário do Fundo de Modernização do Tribunal de Contas do Estado de Goiás para o Exercício de 2019 foi estabelecido por 2 (dois) Programas, sendo um composto de 2 (duas) ações e o outro de 1 (uma) ação como demonstrado a seguir:

Quadro 1 – Projetos/Atividades por Programas.

PROGRAMAS		AÇÕES	
CÓDIGO	DESCRIÇÃO	CÓDIGO	DESCRIÇÃO
1003	Programa Controle Externo da Administração Pública Estadual	2019.0250.01.032.1003.2021	Aperfeiçoamento Institucional para o Pleno Exercício do Controle Externo
		2019.0250.01.032.1003.2022	Desenvolvimento de Competências Técnicas e Gerenciais
4001	Apoio Administrativo	2019.0250.01.032.4001.4001	Apoio Administrativo

Fonte: Anexos e Demonstrativos da Secretaria de Estado da Economia – 2019.

Inicialmente, o Orçamento Geral do FMTCE-GO teve uma Dotação Orçamentária no montante de R\$ 3.016.000,00. No entanto, no decorrer do Exercício Financeiro de 2019, o orçamento não sofreu alterações resultantes de Reduções de Créditos, Suplementações e Créditos Especiais, nas seguintes classificações orçamentárias: 2019.250.01.032.1003.2021 (R\$ 1.576.000,00); 2019.250.01.032.1003.2022 (R\$ 730.000,00; e, 2019.250.01.032.4001.4001 (R\$ 710.000,00), em conformidade com o Anexo 11, da Lei Federal nº. 4.320/64.

As tabelas abaixo evidenciam recursos por natureza de despesas, segregando-os por fontes originárias de Recursos Próprios e Recursos de Convênios. Enquanto a primeira evidencia os créditos da dotação inicial e a segunda os demonstram após as suplementações e/ou créditos especiais e reduções.



TRIBUNAL DE CONTAS DO
ESTADO DE GOIÁS

SECRETARIA ADMINISTRATIVA
GERÊNCIA DE ORÇAMENTO E FINANÇAS
SERVIÇO DE PLANEJAMENTO ORÇAMENTÁRIO E GESTÃO FISCAL

Tabela 1 – Fundo de Modernização do Tribunal de Contas do Estado de Goiás – Créditos Orçamentários Programados na LOA por natureza e fonte de recursos.

NATUREZA	RECURSOS PRÓPRIOS	RECURSOS DE CONVÊNIOS	TOTAL
Despesas Correntes	1.826.000,00	0,00	1.826.000,00
Outras Despesas Correntes	1.826.000,00	0,00	1.826.000,00
Despesas de Capital	1.190.000,00	0,00	1.190.000,00
Investimentos	1.190.000,00	0,00	1.190.000,00
Total	3.016.000,00	0,00	3.016.000,00

Fonte: Anexos e Demonstrativos da Secretaria de Estado da Economia – 2019.

Tabela 2 – Fundo de Modernização do Tribunal de Contas do Estado de Goiás – Valores Programados após Reduções, Suplementações e/ou Créditos Especiais Orçamentários.

NATUREZA	RECURSOS PRÓPRIOS	RECURSOS DE CONVÊNIOS	TOTAL
Despesas Correntes	2.566.000,00	0,00	2.566.000,00
Outras Despesas Correntes	866.000,00	0,00	866.000,00
Aperfeiçoamento Institucional para o Pleno Exercício do Controle Externo	710.000,00	0,00	710.000,00
Competências Técnicas e Gerenciais	730.000,00	0,00	730.000,00
Apoio Administrativo	250.000,00	0,00	250.000,00
Despesas de Capital	460.000,00	0,00	460.000,00
Investimentos	460.000,00	0,00	460.000,00
TOTAL	3.016.000,00	0,00	3.016.000,00

Fonte: Anexos e Demonstrativos da Secretaria de Estado da Economia – 2019 e SIOFNET – Sistema de Programação e Execução Orçamentária e Financeira.

2.2 – Execução dos Programas

A execução das ações do Fundo de Modernização do Tribunal de Contas do Estado de Goiás referentes ao Exercício de 2019, teve como referencial programático as atividades e projetos, conforme demonstrado a seguir analisado:

Tabela 3 – Fundo de Modernização do Tribunal de Contas do Estado de Goiás – Valores Executados por Referencial Programático.

Natureza	2019.250.01.032.4001.4001
Despesas Correntes	250.000,00
Outras Despesas Correntes	250.000,00
Despesas de Capital	460.000,00
Investimentos	460.000,00
TOTAL	710.000,00

Fonte: Anexos e Demonstrativos da Secretaria de Estado da Economia – 2019 e SIOFNET – Sistema de Programação e Execução Orçamentária e Financeira.



TRIBUNAL DE CONTAS DO
ESTADO DE GOIÁS

SECRETARIA ADMINISTRATIVA
GERÊNCIA DE ORÇAMENTO E FINANÇAS
SERVIÇO DE PLANEJAMENTO ORÇAMENTÁRIO E GESTÃO FISCAL

2.2.1 – Programa Controle Externo da Administração Pública Estadual

2.2.1.1 – Aperfeiçoamento Institucional para o Pleno Exercício do Controle Externo (1003.2021)

Tabela 4 – Fundo de Modernização do Tribunal de Contas do Estado de Goiás – Execução Orçamentária da Ação 2021.

DESCRIÇÃO	TOTAL
Dotação Inicial	1.576.000,00
Reduções	0,00
Suplementações	0,00
Créditos Especiais	0,00
Dotação Atualizada	1.576.000,00
Despesa Empenhada	0,00
Recursos Não Utilizados	1.576.000,00

Fonte: Anexos e Demonstrativos da Secretaria de Estado da Economia – 2019.

2.2.1.2 – Desenvolvimento de Competências Técnicas e Gerenciais (1003.2022)

Tabela 5 – Fundo de Modernização do Tribunal de Contas do Estado de Goiás – Execução Orçamentária da Ação 2022.

DESCRIÇÃO	TOTAL
Dotação Inicial	730.000,00
Reduções	0,00
Suplementações	0,00
Créditos Especiais	0,00
Dotação Atualizada	730.000,00
Despesa Empenhada	51.260,00
Recursos Não Utilizados	678.740,00

Fonte: Anexos e Demonstrativos da Secretaria de Estado da Economia – 2019.



TRIBUNAL DE CONTAS DO
ESTADO DE GOIÁS

SECRETARIA ADMINISTRATIVA
GERÊNCIA DE ORÇAMENTO E FINANÇAS
SERVIÇO DE PLANEJAMENTO ORÇAMENTÁRIO E GESTÃO FISCAL

2.2.1.3 – Apoio Administrativo (4001.4001)

Tabela 6 – Fundo de Modernização do Tribunal de Contas do Estado de Goiás – Execução Orçamentária da Ação 4001.

DESCRIÇÃO	TOTAL
Dotação Inicial	710.000,00
Reduções	0,00
Suplementações	0,00
Créditos Especiais	0,00
Dotação Atualizada	710.000,00
Despesa Empenhada	19.676,74
Recursos Não Utilizados	690.323,26

Fonte: Anexos e Demonstrativos da Secretaria de Estado da Economia – 2019.

Durante o Exercício de 2019, a Despesa Empenhada foi de R\$ 2,77% (dois inteiros vírgula setenta e sete centésimos por cento) da Despesa Autorizada, sendo que o restante da dotação, no valor de R\$ 690.323,26 não foi utilizado nas referidas Ações 2021, 2022 e 4001.

2.3 – Execução Orçamentária

Dos recursos consignados (Despesa Autorizada) para o Fundo de Modernização do Tribunal de Contas do Estado de Goiás, no valor total de R\$ 3.016.000,00 foram comprometidos (Despesa Empenhada) 2,35% (dois inteiros vírgula trinta e cinco centésimos por cento). Do montante autorizado, foram efetivamente pagos (Despesa Paga), ou seja, 2,22% (dois inteiros vírgula vinte e dois centésimos por cento) do valor global.

A seguir, tabela que mostra as despesas de forma detalhada, por natureza de gasto, em termos orçamentários e financeiros.



TRIBUNAL DE CONTAS DO
ESTADO DE GOIÁS

SECRETARIA ADMINISTRATIVA
GERÊNCIA DE ORÇAMENTO E FINANÇAS
SERVIÇO DE PLANEJAMENTO ORÇAMENTÁRIO E GESTÃO FISCAL

Tabela 7 - Fundo de Modernização do Tribunal de Contas do Estado de Goiás – Despesas Segundo a Natureza.

Grupo de Despesas	Autorizado	Empenhado	Pago
<u>Despesas Correntes</u>	<u>1.826.000,00</u>	<u>70.936,74</u>	<u>66.894,24</u>
Outras Despesas Correntes	1.826.000,00	70.936,74	66.894,24
Outros Serviços de Terceiros – Pessoa Jurídica	0,00	611,53	569,03
Obrigações Tributárias e Contributivas	0,00	19.065,21	15.065,21
Despesas de Exercícios Anteriores	0,00	51.260,00	51.260,00
<u>Despesas de Capital</u>	<u>1.190.000,00</u>	<u>0,00</u>	<u>0,00</u>
Investimentos	1.190.000,00	0,00	0,00
Total	3.016.000,00	70.936,74	66.894,24

Fonte: Anexos e Demonstrativos da Secretaria de Estado da Economia – 2019.

2.4 – Movimentação Financeira

A Movimentação Financeira do Fundo de Modernização do Tribunal de Contas do Estado de Goiás apresenta o Saldo Inicial, somando-se aos recebimentos e subtraindo-se aos pagamentos efetuados, apurando-se assim o Saldo Final (disponível para o Exercício Seguinte), como demonstrado a seguir:

Tabela 08 – Movimentação Financeira.

Movimentação Financeira	Valores
Saldo em Espécie do Período Anterior	2.858.707,56
Aplicações Financeiras	2.858.707,56
Aplicações em Curto Prazo	2.858.707,56
INGRESSOS	4.607.532,45
Receita Orçamentária	1.742.081,17
Ordinária	1.742.081,17
Receita Extra-Orçamentária	6.743,72
Inscrição de Restos a Pagar Não Processados	4.042,50
Inscrição de Restos a Pagar Processados	0,00
Outros Recebimentos Extraorçamentários	2.701,22
DISPÊNDIOS	4.607.532,45
Despesa Orçamentárias	70.936,74
Ordinária	70.936,74



TRIBUNAL DE CONTAS DO
ESTADO DE GOIÁS

SECRETARIA ADMINISTRATIVA
GERÊNCIA DE ORÇAMENTO E FINANÇAS
SERVIÇO DE PLANEJAMENTO ORÇAMENTÁRIO E GESTÃO FISCAL

Despesa Extra-Orçamentária	75.281,57
Pagamento de Restos a Pagar Não Processados	72.580,35
Pagamento Restos a Pagar Processados	0,00
Depósitos Restituíveis e Valores Vinculados	0,00
Outros Pagamentos Extra-Orçamentários	2.701,22
Saldo em Espécie para o Período Seguinte	4.461.314,14
Aplicações Financeiras	4.461.314,14
Aplicações em Curto Prazo	4.461.314,14

Fonte: Anexos e Demonstrativos da Secretaria de Estado da Economia – 2019.

No Exercício de 2019, o Saldo Inicial (saldo transferido do Exercício Anterior) foi de R\$ 2.858.707,56. Ao longo do exercício, ocorreram recebimentos e pagamentos (Receitas e Despesas Orçamentárias e Movimentação Extra-Orçamentária), chegando ao final do exercício com o Saldo Final no valor de R\$ 4.461.314,14, que representa o Saldo Financeiro a ser transferido para o Exercício de 2020.

2.5 – Ativo Não Circulante (Imobilizado)

Os Bens Móveis e os Bens Imóveis, durante o Exercício de 2019, do Fundo de Modernização do Tribunal de Contas do Estado de Goiás, foram transferidos os saldos contábeis para a Unidade Orçamentária 0201 – Tribunal de Contas do Estado de Goiás, em cumprimento de integração com as Pastas do Poder Executivo do Estado de Goiás: Secretaria de Estado da Economia e Secretaria de Estado da Administração.

Tabela 09 – Fundo de Modernização do Tribunal de Contas do Estado de Goiás – Ativo Permanente.

DESCRIÇÃO	VALOR	%
Ativo Imobilizado	0,00	0,00
Bens	0,00	0,00
Bens Móveis	0,00	0,00
Bens Imóveis	0,00	0,00

Fonte: Anexos e Demonstrativos da Secretaria de Estado da Economia – 2019.



TRIBUNAL DE CONTAS DO
ESTADO DE GOIÁS

SECRETARIA ADMINISTRATIVA
GERÊNCIA DE ORÇAMENTO E FINANÇAS
SERVIÇO DE PLANEJAMENTO ORÇAMENTÁRIO E GESTÃO FISCAL

2.6 – Índices Econômicos

Os Índices Econômicos apresentados a seguir, podem ser interpretados da forma que, quanto maior, melhor a situação da entidade. O valor que pode ser considerado para análise é o número 1 (um), indicando que a entidade possui uma unidade de Reais para cobrir uma unidade de Reais devida.

Desta forma a situação financeira do Fundo de Modernização do Tribunal de Contas do Estado de Goiás em 2019 é demonstrada conforme as relações que se seguem:

2.6.1 – Quociente de Pronta Liquidez

Este indicador tem o cálculo muito parecido com a Liquidez Corrente, com a diferença que exclui do cálculo abaixo os estoques, por não apresentarem liquidez compatível com o grupo patrimonial onde estão inseridos.

$$\text{QPL} = \frac{\text{Disponibilidades}}{\text{Restos a Pagar}} \quad \text{QPL} = \frac{4.461.314,14}{4.052,50} \quad 1.103,60$$

O índice acima indica que para cada Real de Restos a Pagar o FMTCE-GO dispunha, ao final do Exercício de 2019, a quantia de R\$ 1.103,60 (um mil, cento e três reais e sessenta centavos) para o resgate imediato. A composição dos Restos a Pagar tinha R\$ 4.052,50 de Despesas Não Liquidadas, perfazendo um total geral acima indicado. Vale ressaltar que a composição dos Restos a Pagar é oriunda do Exercício de 2019.



TRIBUNAL DE CONTAS DO
ESTADO DE GOIÁS

SECRETARIA ADMINISTRATIVA
GERÊNCIA DE ORÇAMENTO E FINANÇAS
SERVIÇO DE PLANEJAMENTO ORÇAMENTÁRIO E GESTÃO FISCAL

2.6.2 – Quociente de Liquidez Imediata

Este índice é conservador, considera apenas as disponibilidades de caixa, os saldos bancários e as aplicações financeiras de Liquidez Imediata para quitar as obrigações. Excluindo-se além dos estoques, as contas e os valores a receber. É um índice de grande importância para a análise da situação a curto-prazo do Fundo de Modernização do TCE-GO.

$$\text{QLM} = \frac{\text{Ativo Circulante}}{\text{Passivo Circulante}} = \frac{29.567.632,85}{268.945,84} = 109,94$$

O índice acima indica que para cada Real de sua Dívida Flutuante, o Fundo de Modernização do Tribunal de Contas do Estado de Goiás possuía, ao final do Exercício de 2019, o valor de R\$ 109,94 (cento e nove reais e noventa e quatro centavos) para seu resgate imediato.

2.6.3 – Quociente Geral de Solvência

Solvência Geral ou Liquidez Geral, em Finanças e Contabilidade, é o estado do devedor que possui o Ativo maior que o Passivo, ou a sua capacidade de cumprir os compromissos com os recursos que constituem o seu Patrimônio, ou seja, o Ativo.

Portanto, do ponto de vista econômico, quando está em condições de fazer frente as suas Obrigações Correntes e ainda apresentar uma Situação Patrimonial e uma expectativa de lucros que garantam sua sobrevivência no futuro.



TRIBUNAL DE CONTAS DO
ESTADO DE GOIÁS

SECRETARIA ADMINISTRATIVA
GERÊNCIA DE ORÇAMENTO E FINANÇAS
SERVIÇO DE PLANEJAMENTO ORÇAMENTÁRIO E GESTÃO FISCAL

Na estrutura Econômico-Financeira deve haver certa coerência entre a natureza dos investimentos e a origem dos recursos financeiros. A prudência e a lógica aconselham que os investimentos de longo prazo sejam financiados por capitais permanentes (capital + reservas + obrigações de médio e longo prazos).

$$\text{QGS} = \frac{\text{Ativo Real}}{\text{Passivo Real}} \quad \text{QGS} = \frac{29.567.632,85}{268.945,84} \quad 109,94$$

O índice acima indica que para cada Real de compromissos, o Fundo de Modernização do Tribunal de Contas do Estado de Goiás, ao final do Exercício de 2019, tem R\$ 109,94 (cento e nove reais e noventa e quatro centavos) em seu Ativo Real.

3 – ANEXOS

Os Anexos previstos pela Lei Federal nº 4.320/64, o Relatório Anual de Auditoria de Avaliação de Gestão e o Parecer do Controle Interno (ambos os últimos previstos na Resolução nº 04/2011) deste Tribunal, estão apensados a este relatório, ora em foco.

CONCLUSÃO

Face ao exposto, verifica-se que o Fundo de Modernização do Tribunal de Contas do Estado de Goiás – FMTCE-GO apresentou altos índices econômicos no Exercício de 2019, fatos esses que corroboram para um entendimento de gestão regular.



TRIBUNAL DE CONTAS DO
ESTADO DE GOIÁS

SECRETARIA ADMINISTRATIVA
GERÊNCIA DE ORÇAMENTO E FINANÇAS
SERVIÇO DE PLANEJAMENTO ORÇAMENTÁRIO E GESTÃO FISCAL

Sendo assim, os recursos do Fundo de Modernização do Tribunal de Contas do Estado de Goiás foram aplicados segundo a legislação específica, valendo-se dos Princípios da Eficiência e da Eficácia em prol das atividades desenvolvidas.

Tribunal de Contas do Estado de Goiás, em Goiânia, aos 02 de abril de 2020.

Benjamim Inácio dos Santos
Contador CRC-GO nº 007.843/O-0

Rafael do Nascimento Moreira
Chefe de Serviço de Planejamento,
Orçamentário e Gestão Fiscal

Moab Nogueira Franco
Gerente de Orçamento e Finanças

Cássio Resende de Assis Brito
Secretário Administrativo

**Cliente - Conta atual**

Agência 86-8
Conta corrente 15057-6 TCE - FMTCE-GO
Período do extrato 01 / 2019

Lançamentos

Dt. balancete	Dt. movimento	Ag. origem	Lote Histórico	Documento	Valor R\$	Saldo
27/12/2018		0000	00000 000 Saldo Anterior			561,85 C
03/01/2019		0000	14020 624 Cobrança	110.031.000.000.601	1.349,39 C	
03/01/2019		0000	13020 124 Débito Serviço Cobrança	810.031.000.036.723	17,50 D	
03/01/2019		0000	13020 124 Débito Serviço Cobrança	810.031.000.065.860	2,50 D	1.891,24 C
08/01/2019		0000	14020 624 Cobrança	110.081.000.000.530	403,64 C	
08/01/2019		0000	13020 124 Débito Serviço Cobrança	810.081.000.044.520	5,00 D	2.289,88 C
10/01/2019		0000	14134 612 Recebimentos Diversos	67.283	1.359,00 C	
			GOIAS TRIBUNAL DE CONTAS			
10/01/2019		0000	14134 612 Recebimentos Diversos	67.287	109,70 C	
			GOIAS TRIBUNAL DE CONTAS			
10/01/2019		0000	14134 612 Recebimentos Diversos	67.292	712,90 C	4.471,48 C
			GOIAS TRIBUNAL DE CONTAS			
14/01/2019		0000	14020 624 Cobrança	110.141.000.000.568	420,30 C	
14/01/2019		0000	13020 124 Débito Serviço Cobrança	810.141.000.043.970	5,00 D	4.886,78 C
15/01/2019		0000	14349 900 VRN-FOPAG	18.420.436.010.100	102.190,00 C	
15/01/2019		0000	00000 345 BB CP Admin Absoluto	69	107.076,78 D	0,00 C
16/01/2019		0000	14134 612 Recebimentos Diversos	11.264	111,20 C	
			GOIAS TRIBUNAL DE CONTAS			
16/01/2019		0000	14134 612 Recebimentos Diversos	11.268	687,40 C	
			GOIAS TRIBUNAL DE CONTAS			
16/01/2019		0000	14134 612 Recebimentos Diversos	11.273	1.413,00 C	2.211,60 C
			GOIAS TRIBUNAL DE CONTAS			
17/01/2019		0086	99015 870 Transferência recebida	550.086.000.014.212	15.315,47 C	
			17/01 0086 14212-3 T C E CONTA MO			
17/01/2019		0086	99015 870 Transferência recebida	550.086.000.014.212	13.779,52 C	
			17/01 0086 14212-3 T C E CONTA MO			
17/01/2019		0086	99015 870 Transferência recebida	550.086.000.014.213	872,40 C	
			17/01 0086 14213-1 T C E PAGAMENT			
17/01/2019		0000	14020 624 Cobrança	110.171.000.000.550	155,74 C	
17/01/2019		0000	13020 124 Débito Serviço Cobrança	810.171.000.039.116	2,50 D	
17/01/2019		0000	00000 345 BB CP Admin Absoluto	69	32.332,23 D	0,00 C
22/01/2019		4834	70568 870 Transferência recebida	221.126.000.002.019	64,88 C	
			22/01 1126 2019-2 ANDREIA C MACH			
22/01/2019		4834	70568 870 Transferência recebida	221.126.000.002.019	170,60 C	
			22/01 1126 2019-2 ANDREIA C MACH			
22/01/2019		4834	70568 870 Transferência recebida	221.126.000.002.019	480,41 C	
			22/01 1126 2019-2 ANDREIA C MACH			
22/01/2019		4834	70568 870 Transferência recebida	221.126.000.002.019	2.522,77 C	
			22/01 1126 2019-2 ANDREIA C MACH			
22/01/2019		0000	13020 124 Débito Serviço Cobrança	810.221.000.082.005	5,00 D	3.233,66 C
23/01/2019		0000	14020 624 Cobrança	110.231.000.000.519	5.001,82 C	
23/01/2019		0000	13020 124 Débito Serviço Cobrança	810.231.000.037.611	2,50 D	8.232,98 C
24/01/2019		0000	14020 624 Cobrança	110.241.000.000.564	660,18 C	
24/01/2019		0000	13020 124 Débito Serviço Cobrança	810.241.000.036.295	2,50 D	8.890,66 C
25/01/2019		0000	14020 624 Cobrança	110.251.000.000.542	564,35 C	
25/01/2019		0000	13105 375 Impostos	12.501	2.593,26 D	
			DARF - 01.409.580/0001-38 -3703			
25/01/2019		0000	13020 124 Débito Serviço Cobrança	810.251.000.032.284	2,50 D	6.859,25 C
29/01/2019		0000	14020 624 Cobrança	110.291.000.000.576	262,86 C	
29/01/2019		0000	13020 124 Débito Serviço Cobrança	810.291.000.039.266	5,00 D	7.117,11 C
30/01/2019		4834	15092 438 TED	3.003	51.260,00 D	

104 2535 03475152000139 IDAG						
30/01/2019	4834	15092 438 TED		5.024	8.695,50 D	
756 3333 07819929000196 EXPLAIN INSTIT						
30/01/2019	4834	15092 438 TED		6.024	8.695,50 D	
756 3333 07819929000196 EXPLAIN INSTIT						
30/01/2019	0000	00000 855 BB CP Admin Absoluto		69	61.533,89 C	0,00 C
31/01/2019	0000	13105 303 Pagto via Auto-Atend.BB		13.101	465,00 D	
PREFEITURA MUN GOIANIA GO						
31/01/2019	0000	13105 375 Impostos		13.102	139,50 D	
DARE - COD BARRAS						
31/01/2019	0000	13105 375 Impostos		13.103	139,50 D	
DARE - COD BARRAS						
31/01/2019	0000	13105 303 Pagto via Auto-Atend.BB		13.104	465,00 D	
PREFEITURA MUN GOIANIA GO						
31/01/2019	0000	13020 124 Débito Serviço Cobrança	810.311.000.069.829		2,50 D	
31/01/2019	0000	00000 855 BB CP Admin Absoluto		69	10.000,00 C	
31/01/2019	0000	00000 999 S A L D O				8.788,50 C

Transação efetuada com sucesso por: J8734795 MOAB NOGUEIRA FRANCO.

Serviço de Atendimento ao Consumidor - SAC 0800 729 0722

Ouvidoria BB 0800 729 5678
Para deficientes auditivos 0800 729 0088



Consultas - Investimentos Fundos - Mensal

G333010806048212014
01/02/2019 08:13:16

Cliente

Agência 86-8
Conta 15057-6 TCE - FMTCE-GO
Mês/ano referência JANEIRO/2019

S PUBLICO ABSOLUTO - CNPJS PUBLICO ABSOLUTO

Data	Histórico	Valor	Valor IR Prej. Comp.	Valor IOF	Quantidade cotas	Valor cota	Saldo cotas
31/12/2018	SALDO ANTERIOR	2.858.145,71			383.197,748993		
15/01/2019	APLICAÇÃO	107.076,78			14.326,625671	7,473970665	397.524,374664
17/01/2019	APLICAÇÃO	32.332,23			4.324,204673	7,477035072	401.848,579337
30/01/2019	RESGATE	61.533,89			8.214,514362	7,490873750	393.634,064975
	Aplicação 08/03/2017	60.088,30			8.021,534525		
	Aplicação 30/03/2017	1.445,59			192,979837		
31/01/2019	RESGATE	10.000,00			1.334,683333	7,492413935	392.299,381642
	Aplicação 30/03/2017	10.000,00			1.334,683333		
31/01/2019	SALDO ATUAL	2.939.269,35			392.299,381642		392.299,381642

Resumo do mês

SALDO ANTERIOR	2.858.145,71
APLICAÇÕES (+)	139.409,01
RESGATES (-)	71.533,89
RENDIMENTO BRUTO (+)	13.248,52
IMPOSTO DE RENDA (-)	0,00
IOF (-)	0,00
RENDIMENTO LÍQUIDO	13.248,52
SALDO ATUAL =	2.939.269,35

Valor da Cota

31/12/2018	7,458670413
31/01/2019	7,492413935

Rentabilidade

No mês	0,4524
No ano	0,4524
Últimos 12 meses	5,3180

Transação efetuada com sucesso por: J8734795 MOAB NOGUEIRA FRANCO.

Serviço de Atendimento ao Consumidor - SAC 0800 729 0722

Ouvidoria BB 0800 729 5678
Para deficientes auditivos 0800 729 0088



Cliente - Conta atual

Agência 86-8
Conta corrente 15057-6 TCE - FMTCE-GO
Período do extrato 02 / 2019

Lançamentos

Dt. balancete	Dt. movimento	Ag. origem	Lote Histórico	Documento	Valor R\$	Saldo
31/01/2019		0000	00000 000 Saldo Anterior			8.788,50 C
01/02/2019		0000	14020 624 Cobrança	110.321.000.000.689	660,18 C	
01/02/2019		0000	13020 124 Débito Serviço Cobrança	810.321.000.035.269	2,50 D	9.446,18 C
04/02/2019		4834	70202 870 Transferência recebida	221.126.000.002.019	54,08 C	
			04/02 1126 2019-2 ANDREIA C MACH			
04/02/2019		4834	70202 870 Transferência recebida	221.126.000.002.019	142,20 C	
			04/02 1126 2019-2 ANDREIA C MACH			
04/02/2019		4834	70202 870 Transferência recebida	221.126.000.002.019	402,62 C	
			04/02 1126 2019-2 ANDREIA C MACH			
04/02/2019		0000	14020 624 Cobrança	110.351.000.000.455	155,74 C	
04/02/2019		0000	13020 124 Débito Serviço Cobrança	810.351.000.011.024	7,00 D	
04/02/2019		0000	13020 124 Débito Serviço Cobrança	810.351.100.040.281	7,00 D	
04/02/2019		0000	00000 345 BB CP Admin Absoluto	69	10.186,82 D	0,00 C
05/02/2019		4834	71202 870 Transferência recebida	221.126.000.002.019	2.102,32 C	
			05/02 1126 2019-2 ANDREIA C MACH			
05/02/2019		0000	14020 624 Cobrança	110.361.000.000.550	1.601,21 C	
05/02/2019		0000	13020 124 Débito Serviço Cobrança	810.361.000.039.739	56,00 D	3.647,53 C
07/02/2019		0000	14020 624 Cobrança	110.381.000.000.615	151,82 C	
07/02/2019		0000	13020 124 Débito Serviço Cobrança	810.381.000.036.808	7,00 D	3.792,35 C
08/02/2019		4834	10958 830 Depósito Online	48.341.095.800.210	15,00 C	
08/02/2019		0000	14134 612 Recebimentos Diversos	69.064	1.368,00 C	
			GOIAS TRIBUNAL DE CONTAS			
08/02/2019		0000	14134 612 Recebimentos Diversos	69.068	720,40 C	
			GOIAS TRIBUNAL DE CONTAS			
08/02/2019		0000	14134 612 Recebimentos Diversos	69.071	111,20 C	6.006,95 C
			GOIAS TRIBUNAL DE CONTAS			
11/02/2019		0000	14020 624 Cobrança	110.421.000.000.665	155,74 C	
11/02/2019		0000	13020 124 Débito Serviço Cobrança	810.421.000.042.243	7,00 D	
11/02/2019		0000	13020 124 Débito Serviço Cobrança	810.421.000.083.649	7,00 D	6.148,69 C
12/02/2019		0000	14020 624 Cobrança	110.431.000.000.572	420,30 C	
12/02/2019		0000	13020 124 Débito Serviço Cobrança	810.431.000.043.048	14,00 D	6.554,99 C
13/02/2019		0000	14020 624 Cobrança	110.441.000.000.600	205,16 C	
13/02/2019		0000	13020 124 Débito Serviço Cobrança	810.441.000.040.153	7,00 D	6.753,15 C
15/02/2019		0000	14105 874 Transferência Agendada	8.600.000.014.212	11.877,55 C	
			15/02 0086 14212-3 T C E CONTA MO			
15/02/2019		0000	14105 874 Transferência Agendada	8.600.000.014.212	17.577,22 C	
			15/02 0086 14212-3 T C E CONTA MO			
15/02/2019		0000	00000 345 BB CP Admin Absoluto	69	36.207,92 D	0,00 C
18/02/2019		0086	99015 870 Transferência recebida	550.086.000.014.213	1.940,95 C	
			18/02 0086 14213-1 T C E PAGAMENT			
18/02/2019		0000	13020 124 Débito Serviço Cobrança	810.491.000.083.268	7,00 D	1.933,95 C
19/02/2019		0000	14349 900 VRN-FOPAG	18.509.101.010.100	100.759,34 C	
19/02/2019		0000	13105 375 Impostos	21.901	127,09 D	
			DARF - 01.409.580/0001-38 -3703			
19/02/2019		0000	00000 345 BB CP Admin Absoluto	69	102.566,20 D	0,00 C
26/02/2019		0000	14020 624 Cobrança	110.571.000.000.591	564,35 C	
26/02/2019		0000	13020 124 Débito Serviço Cobrança	810.571.000.039.632	2,50 D	
26/02/2019		0000	13020 124 Débito Serviço Cobrança	810.571.000.079.299	2,50 D	559,35 C
27/02/2019		0000	14020 624 Cobrança	110.581.000.000.584	126,82 C	
27/02/2019		0000	13020 124 Débito Serviço Cobrança	810.581.000.038.896	2,50 D	683,67 C
28/02/2019		0000	14020 624 Cobrança	100.590.900.003.361	251,82 C	

28/02/2019	0000	13020 124 Débito Serviço Cobrança	810.590.900.011.192	2,50 D
28/02/2019	0000	00000 999 S A L D O		932,99 C

Transação efetuada com sucesso por: J8734795 MOAB NOGUEIRA FRANCO.

Serviço de Atendimento ao Consumidor - SAC 0800 729 0722

Ouvidoria BB 0800 729 5678
Para deficientes auditivos 0800 729 0088



Consultas - Investimentos Fundos - Mensal

G337010820091481014
01/03/2019 08:29:34

Cliente

Agência 86-8
Conta 15057-6 TCE - FMTCE-GO
Mês/ano referência FEVEREIRO/2019

S PUBLICO ABSOLUTO - CNPJS PUBLICO ABSOLUTO

Data	Histórico	Valor	Valor IR Prej. Comp.	Valor IOF	Quantidade cotas	Valor cota	Saldo cotas
31/01/2019	SALDO ANTERIOR	2.939.269,35			392.299,381642		
04/02/2019	APLICAÇÃO	10.186,82			1.359,058048	7,495500292	393.658,439690
15/02/2019	APLICAÇÃO	36.207,92			4.821,723446	7,509331549	398.480,163136
19/02/2019	APLICAÇÃO	102.566,20			13.652,876449	7,512424241	412.133,039585
28/02/2019	SALDO ATUAL	3.100.574,46			412.133,039585		412.133,039585

Resumo do mês

SALDO ANTERIOR	2.939.269,35
APLICAÇÕES (+)	148.960,94
RESGATES (-)	0,00
RENDIMENTO BRUTO (+)	12.344,17
IMPOSTO DE RENDA (-)	0,00
IOF (-)	0,00
RENDIMENTO LÍQUIDO	12.344,17
SALDO ATUAL =	3.100.574,46

Valor da Cota

31/01/2019	7,492413935
28/02/2019	7,523236835

Rentabilidade

No mês	0,4113
No ano	0,8656
Últimos 12 meses	5,3372

Transação efetuada com sucesso por: J8734795 MOAB NOGUEIRA FRANCO.

Serviço de Atendimento ao Consumidor - SAC 0800 729 0722

Ouvidoria BB 0800 729 5678
Para deficientes auditivos 0800 729 0088



Cliente - Conta atual

Agência 86-8
Conta corrente 15057-6 TCE - FMTCE-GO
Período do extrato 03 / 2019

Lançamentos

Dt. balancete	Dt. movimento	Ag. origem	Lote Histórico	Documento	Valor R\$	Saldo
28/02/2019		0000	00000 000 Saldo Anterior			932,99 C
01/03/2019		0000	14020 624 Cobrança	110.601.000.000.710	151,82 C	
01/03/2019		0000	13020 124 Débito Serviço Cobrança	810.601.000.012.540	2,50 D	1.082,31 C
07/03/2019		0000	14020 624 Cobrança	110.661.100.000.497	1.349,39 C	
07/03/2019		0000	13020 124 Débito Serviço Cobrança	810.661.100.045.048	17,50 D	2.414,20 C
11/03/2019		0000	14020 624 Cobrança	110.701.000.000.677	155,74 C	
11/03/2019		0000	13020 124 Débito Serviço Cobrança	810.701.000.045.493	2,50 D	
11/03/2019		0000	13020 124 Débito Serviço Cobrança	810.701.000.091.875	7,50 D	2.559,94 C
13/03/2019		0000	14020 624 Cobrança	110.721.000.000.577	210,15 C	
13/03/2019		0000	13020 124 Débito Serviço Cobrança	810.721.000.042.777	2,50 D	2.767,59 C
15/03/2019		0000	14134 612 Recebimentos Diversos	2.694	1.387,50 C	
			GOIAS TRIBUNAL DE CONTAS			
15/03/2019		0000	14134 612 Recebimentos Diversos	2.699	706,90 C	
			GOIAS TRIBUNAL DE CONTAS			
15/03/2019		0000	14134 612 Recebimentos Diversos	2.704	114,20 C	
			GOIAS TRIBUNAL DE CONTAS			
15/03/2019		0000	14105 874 Transferência Agendada	8.600.000.014.212	3.292,98 C	
			15/03 0086 14212-3 T C E CONTA MO			
15/03/2019		0000	14105 874 Transferência Agendada	8.600.000.014.212	5.140,29 C	
			15/03 0086 14212-3 T C E CONTA MO			
15/03/2019		0000	14020 624 Cobrança	110.741.000.000.400	126,82 C	
15/03/2019		0000	13020 124 Débito Serviço Cobrança	810.741.000.039.972	2,50 D	
15/03/2019		0000	00000 345 BB CP Admin Absoluto	69	13.533,78 D	0,00 C
18/03/2019		4834	72439 870 Transferência recebida	221.126.000.002.019	64,88 C	
			17/03 1126 2019-2 ANDREIA C MACH			
18/03/2019		4834	72439 870 Transferência recebida	221.126.000.002.019	170,60 C	
			17/03 1126 2019-2 ANDREIA C MACH			
18/03/2019		4834	72439 870 Transferência recebida	221.126.000.002.019	684,29 C	
			17/03 1126 2019-2 ANDREIA C MACH			
18/03/2019		0086	99015 870 Transferência recebida	550.086.000.014.212	19.354,01 C	
			18/03 0086 14212-3 T C E CONTA MO			
18/03/2019		0086	99015 870 Transferência recebida	550.086.000.014.212	16.526,67 C	
			18/03 0086 14212-3 T C E CONTA MO			
18/03/2019		1126	99020 870 Transferência recebida	601.126.000.002.019	2.522,77 C	
			17/03 1126 2019-2 ANDREIA C MACH			
18/03/2019		0000	00000 345 BB CP Admin Absoluto	69	39.323,22 D	0,00 C
20/03/2019		0000	14349 900 VRN-FOPAG	18.580.615.010.100	99.941,82 C	
20/03/2019		0000	14020 624 Cobrança	110.791.000.000.575	564,35 C	
20/03/2019		0000	13020 124 Débito Serviço Cobrança	810.791.000.039.625	2,50 D	
20/03/2019		0000	13020 124 Débito Serviço Cobrança	810.791.000.078.782	5,00 D	
20/03/2019		0000	00000 345 BB CP Admin Absoluto	69	100.498,67 D	0,00 C
25/03/2019		0000	14020 624 Cobrança	110.841.000.000.627	155,74 C	
25/03/2019		0000	13020 124 Débito Serviço Cobrança	810.841.000.010.592	2,50 D	153,24 C
27/03/2019		0000	13020 124 Débito Serviço Cobrança	810.861.000.078.193	2,50 D	150,74 C
31/03/2019		0000	00000 999 S A L D O			150,74 C

OBSERVAÇÕES :

Transação efetuada com sucesso por: J8734795 MOAB NOGUEIRA FRANCO.

Serviço de Atendimento ao Consumidor - SAC 0800 729 0722

Ouvidoria BB 0800 729 5678
Para deficientes auditivos 0800 729 0088



Consultas - Investimentos Fundos - Mensal

G334010815079787018
01/04/2019 08:22:52

Cliente

Agência 86-8
Conta 15057-6 TCE - FMTCE-GO
Mês/ano referência MARCO/2019

S PUBLICO ABSOLUTO - CNPJS PUBLICO ABSOLUTO

Data	Histórico	Valor	Valor IR Prej. Comp.	Valor IOF	Quantidade cotas	Valor cota	Saldo cotas
28/02/2019	SALDO ANTERIOR	3.100.574,46			412.133,039585		
15/03/2019	APLICAÇÃO	13.533,78			1.795,607812	7,537158119	413.928,647397
18/03/2019	APLICAÇÃO	39.323,22			5.216,180267	7,538700348	419.144,827664
20/03/2019	APLICAÇÃO	100.498,67			13.325,528833	7,541814757	432.470,356497
29/03/2019	SALDO ATUAL	3.266.317,60			432.470,356497		432.470,356497

Resumo do mês

SALDO ANTERIOR	3.100.574,46
APLICAÇÕES (+)	153.355,67
RESGATES (-)	0,00
RENDIMENTO BRUTO (+)	12.387,47
IMPOSTO DE RENDA (-)	0,00
IOF (-)	0,00
RENDIMENTO LÍQUIDO	12.387,47
SALDO ATUAL =	3.266.317,60

Valor da Cota

28/02/2019	7,523236835
29/03/2019	7,552697088

Rentabilidade

No mês	0,3915
No ano	1,2606
Últimos 12 meses	5,2775

Transação efetuada com sucesso por: J8734795 MOAB NOGUEIRA FRANCO.

Serviço de Atendimento ao Consumidor - SAC 0800 729 0722

Ouvidoria BB 0800 729 5678
Para deficientes auditivos 0800 729 0088

**Cliente - Conta atual**

Agência 86-8
Conta corrente 15057-6 TCE - FMTCE-GO
Período do extrato 04 / 2019

Lançamentos

Dt. balancete	Dt. movimento	Ag. origem	Lote Histórico	Documento	Valor R\$	Saldo
27/03/2019		0000	00000 000 Saldo Anterior			150,74 C
03/04/2019		0000	14020 624 Cobrança	110.931.000.000.598	1.656,95 C	
03/04/2019		0000	13020 124 Débito Serviço Cobrança	810.931.000.038.938	22,50 D	
03/04/2019		0000	13020 124 Débito Serviço Cobrança	810.931.000.079.650	5,00 D	1.780,19 C
04/04/2019		4834	10958 830 Depósito Online	48.341.095.800.011	155,00 C	
04/04/2019		0000	14020 624 Cobrança	110.941.000.000.593	5.207,86 C	
04/04/2019		0000	13020 124 Débito Serviço Cobrança	810.941.000.037.497	5,00 D	7.138,05 C
08/04/2019		4834	71202 870 Transferência recebida	221.126.000.002.019	64,88 C	
			08/04 1126 2019-2 ANDREIA C MACH			
08/04/2019		4834	71202 870 Transferência recebida	221.126.000.002.019	170,60 C	
			08/04 1126 2019-2 ANDREIA C MACH			
08/04/2019		4834	71202 870 Transferência recebida	221.126.000.002.019	634,45 C	
			08/04 1126 2019-2 ANDREIA C MACH			
08/04/2019		4834	71202 870 Transferência recebida	221.126.000.002.019	2.522,77 C	
			08/04 1126 2019-2 ANDREIA C MACH			
08/04/2019		0000	14020 624 Cobrança	110.981.000.000.646	251,82 C	
08/04/2019		0000	13020 124 Débito Serviço Cobrança	810.981.000.041.972	2,50 D	
08/04/2019		0000	00000 345 BB CP Admin Absoluto	69	10.780,07 D	0,00 C
10/04/2019		0086	99015 870 Transferência recebida	550.086.000.014.212	5.019,42 C	
			10/04 0086 14212-3 T C E CONTA MO			
10/04/2019		0086	99015 870 Transferência recebida	550.086.000.014.212	9.373,08 C	
			10/04 0086 14212-3 T C E CONTA MO			
10/04/2019		0000	14020 624 Cobrança	111.001.000.000.906	155,74 C	
10/04/2019		0000	13020 124 Débito Serviço Cobrança	811.001.000.038.823	2,50 D	
10/04/2019		0000	00000 345 BB CP Admin Absoluto	69	14.545,74 D	0,00 C
16/04/2019		0000	13105 375 Impostos	41.601	1.941,18 D	
			DARF - 01.409.580/0001-38 -3703			
16/04/2019		0000	13105 375 Impostos	41.602	1.634,76 D	
			DARF - 01.409.580/0001-38 -3703			
16/04/2019		0000	13020 124 Débito Serviço Cobrança	811.061.000.085.827	2,50 D	
16/04/2019		0000	00000 855 BB CP Admin Absoluto	69	10.000,00 C	6.421,56 C
24/04/2019		0000	14134 612 Recebimentos Diversos	1.538	115,70 C	
			GOIAS TRIBUNAL DE CONTAS			
24/04/2019		0000	14134 612 Recebimentos Diversos	1.543	705,40 C	
			GOIAS TRIBUNAL DE CONTAS			
24/04/2019		0000	14134 612 Recebimentos Diversos	1.548	1.369,50 C	8.612,16 C
			GOIAS TRIBUNAL DE CONTAS			
25/04/2019		0000	14020 624 Cobrança	111.151.000.000.581	564,35 C	
25/04/2019		0000	13105 375 Impostos	42.501	1.650,08 D	
			DARF - 01.409.580/0001-38 -3703			
25/04/2019		0000	13020 124 Débito Serviço Cobrança	811.151.000.037.725	2,50 D	7.523,93 C
26/04/2019		0000	13020 124 Débito Serviço Cobrança	811.161.000.076.397	15,00 D	7.508,93 C
29/04/2019		0000	14020 624 Cobrança	111.191.000.000.630	817,87 C	
29/04/2019		0000	13020 124 Débito Serviço Cobrança	811.191.000.041.035	15,00 D	8.311,80 C
30/04/2019		0000	14349 900 VRN-FOPAG	18.670.854.010.100	98.715,54 C	
30/04/2019		0000	00000 345 BB CP Admin Absoluto	69	107.027,34 D	
30/04/2019		0000	00000 999 S A L D O			0,00 C

Transação efetuada com sucesso por: J8734795 MOAB NOGUEIRA FRANCO.

Serviço de Atendimento ao Consumidor - SAC 0800 729 0722

Ouvidoria BB 0800 729 5678
Para deficientes auditivos 0800 729 0088



Consultas - Investimentos Fundos - Mensal

G334020750042766015
02/05/2019 07:59:49

Cliente

Agência 86-8
Conta 15057-6 TCE - FMTCE-GO
Mês/ano referência ABRIL/2019

S PUBLICO ABSOLUTO - CNPJS PUBLICO ABSOLUTO

Data	Histórico	Valor	Valor IR Prej. Comp.	Valor IOF	Quantidade cotas	Valor cota	Saldo cotas
29/03/2019	SALDO ANTERIOR	3.266.317,60			432.470,356497		
08/04/2019	APLICAÇÃO	10.780,07			1.425,551515	7,562034680	433.895,908012
10/04/2019	APLICAÇÃO	14.545,74			1.922,731106	7,565145201	435.818,639118
16/04/2019	RESGATE	10.000,00			1.320,768953	7,571346963	434.497,870165
	Aplicação 30/03/2017	10.000,00			1.320,768953		
30/04/2019	APLICAÇÃO	107.027,34			14.109,703898	7,585371087	448.607,574063
30/04/2019	SALDO ATUAL	3.402.854,92			448.607,574063		448.607,574063

Resumo do mês

SALDO ANTERIOR	3.266.317,60
APLICAÇÕES (+)	132.353,15
RESGATES (-)	10.000,00
RENDIMENTO BRUTO (+)	14.184,17
IMPOSTO DE RENDA (-)	0,00
IOF (-)	0,00
RENDIMENTO LÍQUIDO	14.184,17
SALDO ATUAL =	3.402.854,92

Valor da Cota

29/03/2019	7,552697088
30/04/2019	7,585371087

Rentabilidade

No mês	0,4326
No ano	1,6987
Últimos 12 meses	5,2773

Transação efetuada com sucesso por: J8734795 MOAB NOGUEIRA FRANCO.

Serviço de Atendimento ao Consumidor - SAC 0800 729 0722

Ouvidoria BB 0800 729 5678
Para deficientes auditivos 0800 729 0088



Cliente - Conta atual

Agência 86-8
Conta corrente 15057-6 TCE - FMTCE-GO
Período do extrato 05 / 2019

Lançamentos

Dt. balancete	Dt. movimento	Ag. origem	Lote Histórico	Documento	Valor R\$	Saldo
30/04/2019		0000	00000 000 Saldo Anterior			0,00 C
02/05/2019		0000	14020 624 Cobrança	111.221.000.000.657	3.552,75 C	
02/05/2019		0000	13020 124 Débito Serviço Cobrança	811.221.000.012.569	7,50 D	
02/05/2019		0000	13020 124 Débito Serviço Cobrança	811.221.200.063.997	2,50 D	3.542,75 C
03/05/2019		0000	14020 624 Cobrança	111.231.000.000.653	1.349,39 C	
03/05/2019		0000	13020 124 Débito Serviço Cobrança	811.231.000.041.647	17,50 D	
03/05/2019		0000	13020 124 Débito Serviço Cobrança	811.231.000.084.640	2,50 D	4.872,14 C
06/05/2019		0000	14020 624 Cobrança	111.261.000.000.647	251,82 C	
06/05/2019		0000	13020 124 Débito Serviço Cobrança	811.261.000.012.608	2,50 D	
06/05/2019		0000	13020 124 Débito Serviço Cobrança	811.261.300.083.372	2,50 D	5.118,96 C
08/05/2019		4834	70101 870 Transferência recebida	221.126.000.002.019	64,88 C	
			08/05 1126 2019-2 ANDREIA C MACH			
08/05/2019		4834	70101 870 Transferência recebida	221.126.000.002.019	170,60 C	
			08/05 1126 2019-2 ANDREIA C MACH			
08/05/2019		4834	70362 870 Transferência recebida	221.126.000.002.019	599,42 C	
			08/05 1126 2019-2 ANDREIA C MACH			
08/05/2019		4834	70362 870 Transferência recebida	221.126.000.002.019	2.522,77 C	8.476,63 C
			08/05 1126 2019-2 ANDREIA C MACH			
09/05/2019		0000	14020 624 Cobrança	111.291.000.000.602	155,74 C	
09/05/2019		0000	13020 124 Débito Serviço Cobrança	811.291.000.012.105	2,50 D	8.629,87 C
10/05/2019		0086	99015 870 Transferência recebida	550.086.000.014.212	1.689,40 C	
			10/05 0086 14212-3 T C E CONTA MO			
10/05/2019		0086	99015 870 Transferência recebida	550.086.000.014.212	11.748,81 C	
			10/05 0086 14212-3 T C E CONTA MO			
10/05/2019		0000	14134 612 Recebimentos Diversos	5.934	120,20 C	
			GOIAS TRIBUNAL DE CONTAS			
10/05/2019		0000	14134 612 Recebimentos Diversos	5.938	708,40 C	
			GOIAS TRIBUNAL DE CONTAS			
10/05/2019		0000	14134 612 Recebimentos Diversos	5.942	1.386,00 C	
			GOIAS TRIBUNAL DE CONTAS			
10/05/2019		0000	00000 345 BB CP Admin Absoluto	69	24.282,68 D	0,00 C
13/05/2019		0000	13020 124 Débito Serviço Cobrança	811.331.100.041.155	5,00 D	
13/05/2019		0000	00000 855 BB CP Admin Absoluto	69	10.000,00 C	9.995,00 C
14/05/2019		0000	14020 624 Cobrança	111.341.000.000.592	136,04 C	
14/05/2019		0000	13020 124 Débito Serviço Cobrança	811.341.000.013.969	2,50 D	
14/05/2019		0000	00000 345 BB CP Admin Absoluto	69	10.128,54 D	0,00 C
16/05/2019		0000	14020 624 Cobrança	111.361.000.000.543	415,51 C	
16/05/2019		0000	13020 124 Débito Serviço Cobrança	811.361.000.012.243	5,00 D	410,51 C
20/05/2019		0000	13020 124 Débito Serviço Cobrança	811.401.100.042.365	2,50 D	408,01 C
21/05/2019		0000	14349 900 VRN-FOPAG	18.729.849.010.100	95.036,70 C	
21/05/2019		0000	14020 624 Cobrança	111.411.000.000.608	564,35 C	
21/05/2019		0000	13020 124 Débito Serviço Cobrança	811.411.000.012.430	2,50 D	
21/05/2019		0000	00000 345 BB CP Admin Absoluto	69	96.006,56 D	0,00 C
22/05/2019		0000	14020 624 Cobrança	111.421.000.000.616	6.585,44 C	
22/05/2019		0000	13020 124 Débito Serviço Cobrança	811.421.000.011.338	2,50 D	6.582,94 C
23/05/2019		0000	13105 375 Impostos	52.301	1.416,85 D	5.166,09 C
			DARF - 01.409.580/0001-38 -3703			
27/05/2019		0000	13020 124 Débito Serviço Cobrança	811.471.100.041.805	2,50 D	5.163,59 C
28/05/2019		0000	14020 624 Cobrança	111.481.000.000.605	126,82 C	
28/05/2019		0000	13020 124 Débito Serviço Cobrança	811.481.000.012.113	2,50 D	5.287,91 C
31/05/2019		0000	14020 624 Cobrança	111.511.000.000.733	6.585,44 C	

31/05/2019	0000	13020 124 Débito Serviço Cobrança	821.511.000.036.709	2,50 D
31/05/2019	0000	00000 345 BB CP Admin Absoluto	69	11.870,85 D
31/05/2019	0000	00000 999 S A L D O		0,00 C

OBSERVAÇÕES:

Transação efetuada com sucesso por: J8734795 MOAB NOGUEIRA FRANCO.

Serviço de Atendimento ao Consumidor - SAC 0800 729 0722

Ouvidoria BB 0800 729 5678

Para deficientes auditivos 0800 729 0088



Consultas - Investimentos Fundos - Mensal

G336030808069385027
03/06/2019 08:18:45

Cliente

Agência 86-8
Conta 15057-6 TCE - FMTCE-GO
Mês/ano referência MAIO/2019

S PUBLICO ABSOLUTO - CNPJS PUBLICO ABSOLUTO

Data	Histórico	Valor	Valor IR Prej. Comp.	Valor IOF	Quantidade cotas	Valor cota	Saldo cotas
30/04/2019	SALDO ANTERIOR	3.402.854,92			448.607,574063		
10/05/2019	APLICAÇÃO	24.282,68			3.196,641078	7,596311066	451.804,215141
13/05/2019	RESGATE	10.000,00			1.316,155138	7,597888510	450.488,060003
	Aplicação 30/03/2017	7.451,56				980,740727	
	Aplicação 10/04/2017	2.548,44				335,414411	
14/05/2019	APLICAÇÃO	10.128,54			1.332,802409	7,599431037	451.820,862412
21/05/2019	APLICAÇÃO	96.006,56			12.620,459697	7,607215767	464.441,322109
31/05/2019	APLICAÇÃO	11.870,85			1.557,906565	7,619744511	465.999,228674
31/05/2019	SALDO ATUAL	3.550.795,06			465.999,228674		465.999,228674

Resumo do mês

SALDO ANTERIOR	3.402.854,92
APLICAÇÕES (+)	142.288,63
RESGATES (-)	10.000,00
RENDIMENTO BRUTO (+)	15.651,51
IMPOSTO DE RENDA (-)	0,00
IOF (-)	0,00
RENDIMENTO LÍQUIDO	15.651,51
SALDO ATUAL =	3.550.795,06

Valor da Cota

30/04/2019	7,585371087
31/05/2019	7,619744511

Rentabilidade

No mês	0,4531
No ano	2,1595
Últimos 12 meses	5,2980

Transação efetuada com sucesso por: J8734795 MOAB NOGUEIRA FRANCO.

Serviço de Atendimento ao Consumidor - SAC 0800 729 0722

Ouvidoria BB 0800 729 5678
Para deficientes auditivos 0800 729 0088



Cliente - Conta atual

Agência 86-8
Conta corrente 15057-6 TCE - FMTCE-GO
Período do extrato 06 / 2019

Lançamentos

Dt. balancete	Dt. movimento	Ag. origem	Lote Histórico	Documento	Valor R\$	Saldo
31/05/2019		0000	00000 000 Saldo Anterior			0,00 C
03/06/2019		0000	13020 124 D?bito Servi?o Cobran?a	811.541.300.072.417	2,50 D	
03/06/2019		0000	00000 855 BB CP Admin Absoluto	69	10.000,00 C	9.997,50 C
05/06/2019		0000	14020 624 Cobran?a	111.561.000.000.964	1.003,64 C	
05/06/2019		0000	13020 124 D?bito Servi?o Cobran?a	811.561.000.012.636	5,00 D	
05/06/2019		0000	00000 345 BB CP Admin Absoluto	69	10.996,14 D	0,00 C
07/06/2019		4834	70101 870 Transfer?ncia recebida	221.126.000.002.019	2.522,77 C	
			07/06 1126 2019-2 ANDREIA C MACH			
07/06/2019		4834	70101 870 Transfer?ncia recebida	221.126.000.002.019	689,40 C	
			07/06 1126 2019-2 ANDREIA C MACH			
07/06/2019		4834	70101 870 Transfer?ncia recebida	221.126.000.002.019	170,60 C	
			07/06 1126 2019-2 ANDREIA C MACH			
07/06/2019		4834	70101 870 Transfer?ncia recebida	221.126.000.002.019	64,88 C	
			07/06 1126 2019-2 ANDREIA C MACH			
07/06/2019		0000	14020 624 Cobran?a	111.581.000.000.646	155,74 C	
07/06/2019		0000	13020 124 D?bito Servi?o Cobran?a	811.581.000.037.026	2,50 D	3.600,89 C
11/06/2019		0086	99015 870 Transfer?ncia recebida	550.086.000.014.212	2.045,33 C	
			11/06 0086 14212-3 T C E CONTA MO			
11/06/2019		0086	99015 870 Transfer?ncia recebida	550.086.000.014.212	4.753,76 C	
			11/06 0086 14212-3 T C E CONTA MO			
11/06/2019		0000	14134 612 Recebimentos Diversos	4.132	1.384,50 C	
			GOIAS TRIBUNAL DE CONTAS			
11/06/2019		0000	00000 345 BB CP Admin Absoluto	69	11.784,48 D	0,00 C
12/06/2019		0000	14134 612 Recebimentos Diversos	3.401	112,70 C	
			GOIAS TRIBUNAL DE CONTAS			
12/06/2019		0000	14134 612 Recebimentos Diversos	3.405	714,40 C	
			GOIAS TRIBUNAL DE CONTAS			
12/06/2019		0000	14020 624 Cobran?a	111.631.000.000.627	136,04 C	
12/06/2019		0000	13020 124 D?bito Servi?o Cobran?a	811.631.000.012.079	2,50 D	960,64 C
14/06/2019		0000	14349 900 VRN-FOPAG	18.794.572.010.100	98.000,21 C	
14/06/2019		0000	13020 124 D?bito Servi?o Cobran?a	811.651.000.072.443	2,50 D	
14/06/2019		0000	00000 345 BB CP Admin Absoluto	69	98.958,35 D	0,00 C
17/06/2019		0000	14020 624 Cobran?a	111.681.000.000.680	210,15 C	
17/06/2019		0000	13020 124 D?bito Servi?o Cobran?a	811.681.000.011.562	2,50 D	207,65 C
18/06/2019		4834	10958 830 Dep?sito Online	48.341.095.800.234	6,00 C	
18/06/2019		0000	13020 124 D?bito Servi?o Cobran?a	811.691.000.089.927	5,00 D	208,65 C
21/06/2019		0000	14020 624 Cobran?a	111.721.000.000.702	399,63 C	
21/06/2019		0000	13105 393 TED Transf.Eletr.Disponiv	62.101	51.260,00 D	
			104 2535 003475152000139 INSTITUTO DE			
21/06/2019		0000	13020 124 D?bito Servi?o Cobran?a	811.721.000.035.507	2,50 D	
21/06/2019		0000	13113 310 Tar DOC/TED Eletr?nico	881.721.200.073.097	2,53 D	
			Cobrança referente 21/06/2019			
21/06/2019		0000	00000 855 BB CP Admin Absoluto	69	50.656,75 C	0,00 C
25/06/2019		4834	10958 830 Dep?sito Online	48.341.095.800.141	28,35 C	
25/06/2019		0000	14020 624 Cobran?a	111.761.100.000.444	691,17 C	
25/06/2019		0000	13105 375 Impostos	62.501	1.494,20 D	
			DARF - 01.409.580/0001-38 -3703			
25/06/2019		0000	13020 124 D?bito Servi?o Cobran?a	811.761.100.012.387	5,00 D	
25/06/2019		0000	00000 855 BB CP Admin Absoluto	69	10.000,00 C	9.220,32 C
30/06/2019		0000	00000 999 S A L D O			9.220,32 C

OBSERVAÇÕES:

Transação efetuada com sucesso por: J8734795 MOAB NOGUEIRA FRANCO.

Serviço de Atendimento ao Consumidor - SAC 0800 729 0722

Ouvidoria BB 0800 729 5678

Para deficientes auditivos 0800 729 0088



Consultas - Investimentos Fundos - Mensal

G331010843132523014
01/07/2019 08:50:50

Cliente

Agência 86-8
Conta 15057-6 TCE - FMTCE-GO
Mês/ano referência JUNHO/2019

S PUBLICO ABSOLUTO - CNPJS PUBLICO ABSOLUTO

Data	Histórico	Valor	Valor IR Prej. Comp.	Valor IOF	Quantidade cotas	Valor cota	Saldo cotas
31/05/2019	SALDO ANTERIOR	3.550.795,06			465.999,228674		
03/06/2019	RESGATE	10.000,00			1.312,109190	7,621316945	464.687,119484
	Aplicação 10/04/2017	10.000,00			1.312,109190		
05/06/2019	APLICAÇÃO	10.996,14			1.442,221026	7,624448538	466.129,340510
11/06/2019	APLICAÇÃO	11.784,48			1.544,345211	7,630729137	467.673,685721
14/06/2019	APLICAÇÃO	98.958,35			12.960,450405	7,635409797	480.634,136126
21/06/2019	RESGATE	50.656,75			6.628,995591	7,641693120	474.005,140535
	Aplicação 10/04/2017	50.656,75			6.628,995591		
25/06/2019	RESGATE	10.000,00			1.308,072085	7,644838627	472.697,068450
	Aplicação 10/04/2017	10.000,00			1.308,072085		
28/06/2019	SALDO ATUAL	3.615.923,12			472.697,068450		472.697,068450

Resumo do mês

SALDO ANTERIOR	3.550.795,06
APLICAÇÕES (+)	121.738,97
RESGATES (-)	70.656,75
RENDIMENTO BRUTO (+)	14.045,84
IMPOSTO DE RENDA (-)	0,00
IOF (-)	0,00
RENDIMENTO LÍQUIDO	14.045,84
SALDO ATUAL =	3.615.923,12

Valor da Cota

31/05/2019	7,619744511
28/06/2019	7,649556889

Rentabilidade

No mês	0,3912
No ano	2,5592
Últimos 12 meses	5,2538

Transação efetuada com sucesso por: J8734795 MOAB NOGUEIRA FRANCO.

Serviço de Atendimento ao Consumidor - SAC 0800 729 0722

Ouvidoria BB 0800 729 5678
Para deficientes auditivos 0800 729 0088



Extrato conta corrente

G335010837128271010
01/08/2019 08:44:25

Cliente - Conta atual

Agência 86-8
Conta corrente 15057-6 TCE - FMTCE-GO
Período do extrato 07 / 2019

Lançamentos

Dt. balancete	Dt. movimento	Ag. origem	Lote	Histórico	Documento	Valor R\$	Saldo
25/06/2019		0000	00000	000 Saldo Anterior			9.220,32 C
03/07/2019		4834	72141	870 Transfer?ncia recebida	221.126.000.002.019	64,88 C	
				03/07 1126 2019-2 ANDREIA C MACH			
03/07/2019		4834	72141	870 Transfer?ncia recebida	221.126.000.002.019	170,60 C	
				03/07 1126 2019-2 ANDREIA C MACH			
03/07/2019		4834	72141	870 Transfer?ncia recebida	221.126.000.002.019	750,85 C	
				03/07 1126 2019-2 ANDREIA C MACH			
03/07/2019		0000	00000	345 BB CP Admin Absoluto	69	10.206,65 D	0,00 C
04/07/2019		4834	70201	870 Transfer?ncia recebida	221.126.000.002.019	2.522,77 C	2.522,77 C
				04/07 1126 2019-2 ANDREIA C MACH			
05/07/2019		0000	14020	624 Cobran?a	111.861.000.000.677	751,82 C	
05/07/2019		0000	13020	124 D?bito Servi?o Cobran?a	811.861.000.012.085	2,50 D	3.272,09 C
08/07/2019		4834	10958	830 Dep?sito Online	48.341.095.800.074	232,00 C	
08/07/2019		0000	14020	624 Cobran?a	111.891.000.000.453	251,82 C	
08/07/2019		0000	13020	124 D?bito Servi?o Cobran?a	811.891.000.013.403	2,50 D	3.753,41 C
09/07/2019		0000	14020	624 Cobran?a	111.901.000.000.319	155,74 C	
09/07/2019		0000	13020	124 D?bito Servi?o Cobran?a	811.901.000.014.236	2,50 D	3.906,65 C
10/07/2019		0086	99015	870 Transfer?ncia recebida	550.086.000.014.212	8.082,91 C	
				10/07 0086 14212-3 T C E CONTA MO			
10/07/2019		0086	99015	870 Transfer?ncia recebida	550.086.000.014.212	14.072,05 C	
				10/07 0086 14212-3 T C E CONTA MO			
10/07/2019		0000	14134	612 Recebimentos Diversos	9.542	117,20 C	
				GOIAS TRIBUNAL DE CONTAS			
10/07/2019		0000	14134	612 Recebimentos Diversos	9.545	709,90 C	
				GOIAS TRIBUNAL DE CONTAS			
10/07/2019		0000	00000	345 BB CP Admin Absoluto	69	26.888,71 D	0,00 C
12/07/2019		0000	14020	624 Cobran?a	111.931.000.000.644	136,04 C	
12/07/2019		0000	13020	124 D?bito Servi?o Cobran?a	811.931.000.011.713	2,50 D	
12/07/2019		0000	13020	124 D?bito Servi?o Cobran?a	811.931.100.053.834	2,50 D	131,04 C
16/07/2019		0000	14020	624 Cobran?a	111.971.000.000.598	420,30 C	
16/07/2019		0000	13020	124 D?bito Servi?o Cobran?a	811.971.000.014.036	5,00 D	546,34 C
17/07/2019		0000	14020	624 Cobran?a	111.981.000.000.623	210,42 C	
17/07/2019		0000	13020	124 D?bito Servi?o Cobran?a	811.981.000.011.008	2,50 D	754,26 C
18/07/2019		4834	10958	830 Dep?sito Online	48.341.095.800.173	42,75 C	797,01 C
24/07/2019		0000	14020	624 Cobran?a	112.051.000.000.567	126,82 C	
24/07/2019		0000	13020	124 D?bito Servi?o Cobran?a	812.051.000.010.513	2,50 D	921,33 C
25/07/2019		0000	13105	375 Impostos	72.501	1.271,30 D	
				DARF - 01.409.580/0001-38 -3703			
25/07/2019		0000	00000	855 BB CP Admin Absoluto	69	10.000,00 C	9.650,03 C
31/07/2019		0000	00000	999 S A L D O			9.650,03 C

OBSERVAÇÕES:

Transação efetuada com sucesso por: J8734795 MOAB NOGUEIRA FRANCO.



Consultas - Investimentos Fundos - Mensal

G338010809067843013
01/08/2019 08:16:36

Cliente

Agência 86-8
Conta 15057-6 TCE - FMTCE-GO
Mês/ano referência JULHO/2019

S PUBLICO ABSOLUTO - CNPJS PUBLICO ABSOLUTO

Data	Histórico	Valor	Valor IRPrej. Comp.	Valor IOF	Quantidade cotas	Valor cota	Saldo cotas
28/06/2019	SALDO ANTERIOR	3.615.923,12			472.697,068450		
03/07/2019	APLICAÇÃO	10.206,65			1.333,452362	7,654304184	474.030,520812
10/07/2019	APLICAÇÃO	26.888,71			3.509,278292	7,662176596	477.539,799104
25/07/2019	RESGATE	10.000,00			1.302,167289	7,679504841	476.237,631815
	Aplicação 10/04/2017	10.000,00			1.302,167289		
31/07/2019	SALDO ATUAL	3.660.284,66			476.237,631815		476.237,631815

Resumo do mês

SALDO ANTERIOR	3.615.923,12
APLICAÇÕES (+)	37.095,36
RESGATES (-)	10.000,00
RENDIMENTO BRUTO (+)	17.266,18
IMPOSTO DE RENDA (-)	0,00
IOF (-)	0,00
RENDIMENTO LÍQUIDO	17.266,18
SALDO ATUAL =	3.660.284,66

Valor da Cota

28/06/2019	7,649556889
31/07/2019	7,685836684

Rentabilidade

No mês	0,4742
No ano	3,0456
Últimos 12 meses	5,2749

Transação efetuada com sucesso por: J8734795 MOAB NOGUEIRA FRANCO.

Serviço de Atendimento ao Consumidor - SAC 0800 729 0722

Ouvidoria BB 0800 729 5678
Para deficientes auditivos 0800 729 0088



Cliente - Conta atual

Agência 86-8
Conta corrente 15057-6 TCE - FMTCE-GO
Período do extrato 08 / 2019

Lançamentos

Dt. balancete	Dt. movimento	Ag. origem	Lote	Histórico	Documento	Valor R\$	Saldo
25/07/2019		0000	00000 000	Saldo Anterior			9.650,03 C
05/08/2019		0000	13020 124	D?bito Servi?o Cobran?a	812.171.000.078.758	5,00 D	9.645,03 C
06/08/2019		0000	14020 624	Cobran?a	112.181.000.000.636	751,82 C	
06/08/2019		0000	13020 124	D?bito Servi?o Cobran?a	812.181.000.040.360	2,50 D	
06/08/2019		0000	00000 345	BB CP Admin Absoluto	69	10.394,35 D	0,00 C
07/08/2019		4834	70202 870	Transfer?ncia recebida	221.126.000.002.019	64,88 C	
				07/08 1126 2019-2 ANDREIA C MACH			
07/08/2019		4834	70202 870	Transfer?ncia recebida	221.126.000.002.019	170,60 C	
				07/08 1126 2019-2 ANDREIA C MACH			
07/08/2019		4834	70202 870	Transfer?ncia recebida	221.126.000.002.019	1.125,44 C	
				07/08 1126 2019-2 ANDREIA C MACH			
07/08/2019		4834	70202 870	Transfer?ncia recebida	221.126.000.002.019	2.522,77 C	3.883,69 C
				07/08 1126 2019-2 ANDREIA C MACH			
08/08/2019		0000	14020 624	Cobran?a	112.201.000.000.607	251,82 C	
08/08/2019		0000	13020 124	D?bito Servi?o Cobran?a	812.201.000.036.992	2,50 D	4.133,01 C
09/08/2019		4834	10958 830	Dep?sito Online	48.341.095.800.022	20,00 C	
09/08/2019		4834	10958 830	Dep?sito Online	48.341.095.800.046	15,45 C	
09/08/2019		0000	14020 624	Cobran?a	112.211.000.000.480	155,74 C	
09/08/2019		4834	10958 280	ESTORNO DE CREDITO	48.341.095.800.022	20,00 D	
09/08/2019		0000	13020 124	D?bito Servi?o Cobran?a	812.211.000.036.245	2,50 D	4.301,70 C
13/08/2019		0000	14020 624	Cobran?a	112.251.000.000.623	136,04 C	
13/08/2019		0000	13020 124	D?bito Servi?o Cobran?a	812.251.000.041.635	2,50 D	
13/08/2019		0000	13020 124	D?bito Servi?o Cobran?a	812.251.000.092.103	5,00 D	4.430,24 C
15/08/2019		0086	99015 870	Transfer?ncia recebida	550.086.000.014.212	130,39 C	
				15/08 0086 14212-3 T C E CONTA MO			
15/08/2019		0086	99015 870	Transfer?ncia recebida	550.086.000.014.212	9.343,37 C	
				15/08 0086 14212-3 T C E CONTA MO			
15/08/2019		0086	99015 870	Transfer?ncia recebida	550.086.000.014.212	3.000,00 C	
				15/08 0086 14212-3 T C E CONTA MO			
15/08/2019		0086	99015 870	Transfer?ncia recebida	550.086.000.014.212	3.927,48 C	
				15/08 0086 14212-3 T C E CONTA MO			
15/08/2019		0000	14134 612	Recebimentos Diversos	1.386	100,00 C	
				GOIAS TRIBUNAL DE CONTAS			
15/08/2019		0000	14134 612	Recebimentos Diversos	1.387	1.483,00 C	
				GOIAS TRIBUNAL DE CONTAS			
15/08/2019		0000	14134 612	Recebimentos Diversos	1.392	121,70 C	
				GOIAS TRIBUNAL DE CONTAS			
15/08/2019		0000	14134 612	Recebimentos Diversos	1.396	723,40 C	
				GOIAS TRIBUNAL DE CONTAS			
15/08/2019		0000	14134 612	Recebimentos Diversos	1.401	50,00 C	
				GOIAS TRIBUNAL DE CONTAS			
15/08/2019		0000	14134 612	Recebimentos Diversos	1.402	1.418,00 C	
				GOIAS TRIBUNAL DE CONTAS			
15/08/2019		0000	00000 345	BB CP Admin Absoluto	69	24.727,58 D	0,00 C
16/08/2019		0000	14020 624	Cobran?a	112.281.000.000.655	420,30 C	
16/08/2019		0000	13020 124	D?bito Servi?o Cobran?a	812.281.000.036.349	5,00 D	415,30 C
19/08/2019		0000	14349 900	VRN-FOPAG	18.949.888.010.100	98.204,59 C	
19/08/2019		0000	14349 900	VRN-FOPAG	18.949.892.010.100	98.204,59 C	
19/08/2019		0000	00000 345	BB CP Admin Absoluto	69	196.824,48 D	0,00 C
23/08/2019		0000	14020 624	Cobran?a	112.351.000.000.631	126,82 C	
23/08/2019		0000	13105 375	Impostos	82.301	460,85 D	

DARF - 01.409.580/0001-38 -3703

23/08/2019	0000	13020 124 D?bito Servi?o Cobran?a	812.351.000.034.363	2,50 D	
23/08/2019	0000	00000 855 BB CP Admin Absoluto	69	10.000,00 C	9.663,47 C
28/08/2019	0086	99015 870 Transfer?ncia recebida	550.086.000.014.212	784,02 C	
28/08 0086 14212-3 T C E CONTA MO					
28/08/2019	0086	99015 870 Transfer?ncia recebida	550.086.000.014.212	583,98 C	
28/08 0086 14212-3 T C E CONTA MO					
28/08/2019	0000	00000 345 BB CP Admin Absoluto	69	11.031,47 D	0,00 C
29/08/2019	0000	13020 124 D?bito Servi?o Cobran?a	812.411.000.067.692	5,00 D	
29/08/2019	0000	00000 855 BB CP Admin Absoluto	69	10.000,00 C	9.995,00 C
31/08/2019	0000	00000 999 S A L D O			9.995,00 C

OBSERVAÇÕES:

Transação efetuada com sucesso por: J8734795 MOAB NOGUEIRA FRANCO.

Serviço de Atendimento ao Consumidor - SAC 0800 729 0722

Ouvidoria BB 0800 729 5678

Para deficientes auditivos 0800 729 0088



Consultas - Investimentos Fundos - Mensal

G33402080906163421
02/09/2019 08:18:43

Cliente

Agência 86-8
Conta 15057-6 TCE - FMTCE-GO
Mês/ano referência AGOSTO/2019

S PUBLICO ABSOLUTO - CNPJS PUBLICO ABSOLUTO

Data	Histórico	Valor	Valor IR Prej. Comp.	Valor IOF	Quantidade cotas	Valor cota	Saldo cotas
31/07/2019	SALDO ANTERIOR	3.660.284,66			476.237,631815		
06/08/2019	APLICAÇÃO	10.394,35			1.351,367428	7,691727490	477.588,999243
15/08/2019	APLICAÇÃO	24.727,58			3.210,628420	7,701788175	480.799,627663
19/08/2019	APLICAÇÃO	196.824,48			25.546,134082	7,704667930	506.345,761745
23/08/2019	RESGATE	10.000,00			1.296,941592	7,710447460	505.048,820153
	Aplicação 10/04/2017	10.000,00			1.296,941592		
28/08/2019	APLICAÇÃO	11.031,47			1.429,914237	7,714777372	506.478,734390
29/08/2019	RESGATE	10.000,00			1.295,972260	7,716214544	505.182,762130
	Aplicação 10/04/2017	10.000,00			1.295,972260		
30/08/2019	SALDO ATUAL	3.898.830,64			505.182,762130		505.182,762130

Resumo do mês

SALDO ANTERIOR	3.660.284,66
APLICAÇÕES (+)	242.977,88
RESGATES (-)	20.000,00
RENDIMENTO BRUTO (+)	15.568,10
IMPOSTO DE RENDA (-)	0,00
IOF (-)	0,00
RENDIMENTO LÍQUIDO	15.568,10
SALDO ATUAL =	3.898.830,64

Valor da Cota

31/07/2019	7,685836684
30/08/2019	7,717663654

Rentabilidade

No mês	0,4140
No ano	3,4723
Últimos 12 meses	5,2114

Transação efetuada com sucesso por: J8734795 MOAB NOGUEIRA FRANCO.

Serviço de Atendimento ao Consumidor - SAC 0800 729 0722

Ouvidoria BB 0800 729 5678
Para deficientes auditivos 0800 729 0088



Cliente - Conta atual

Agência 86-8
Conta corrente 15057-6 TCE - FMTCE-GO
Período do extrato 09 / 2019

Lançamentos

Dt. balancete	Dt. movimento	Ag. origem	Lote Histórico	Documento	Valor R\$	Saldo
29/08/2019		0000	00000 000 Saldo Anterior			9.995,00 C
04/09/2019		0000	14020 624 Cobrança	112.471.000.000.621	399,90 C	
04/09/2019		0000	13020 124 D?bito Servi?o Cobrança	812.471.000.036.235	2,50 D	
04/09/2019		0000	13020 124 D?bito Servi?o Cobrança	812.471.000.073.988	2,50 D	
04/09/2019		0000	00000 345 BB CP Admin Absoluto	69	10.389,90 D	0,00 C
05/09/2019		0000	14020 624 Cobrança	112.481.000.000.626	1.159,38 C	
05/09/2019		0000	13020 124 D?bito Servi?o Cobrança	812.481.000.011.124	7,50 D	1.151,88 C
06/09/2019		0000	14020 624 Cobrança	112.491.000.000.677	399,86 C	
06/09/2019		0000	13020 124 D?bito Servi?o Cobrança	812.491.000.035.770	2,50 D	1.549,24 C
09/09/2019		0000	14105 874 Transfer?ncia Agendada	8.600.000.014.212	6.458,48 C	
			09/09 0086 14212-3 T C E CONTA MO			
09/09/2019		0000	14105 874 Transfer?ncia Agendada	8.600.000.014.212	2.427,83 C	
			09/09 0086 14212-3 T C E CONTA MO			
09/09/2019		0000	00000 345 BB CP Admin Absoluto	69	10.435,55 D	0,00 C
12/09/2019		0000	14020 624 Cobrança	112.551.000.000.598	136,04 C	
12/09/2019		0000	13020 124 D?bito Servi?o Cobrança	812.551.000.035.051	2,50 D	133,54 C
13/09/2019		4834	14824 830 Dep?sito Online	48.341.482.400.078	2.522,77 C	
13/09/2019		4834	14824 830 Dep?sito Online	48.341.482.400.079	994,11 C	
13/09/2019		4834	14824 830 Dep?sito Online	48.341.482.400.080	170,60 C	
13/09/2019		4834	14824 830 Dep?sito Online	48.341.482.400.081	64,88 C	3.885,90 C
16/09/2019		0000	14134 612 Recebimentos Diversos	1.713	121,50 C	
			GOIAS TRIBUNAL DE CONTAS			
16/09/2019		0000	14134 612 Recebimentos Diversos	1.715	735,00 C	
			GOIAS TRIBUNAL DE CONTAS			
16/09/2019		0000	14134 612 Recebimentos Diversos	1.717	1.362,00 C	6.104,40 C
			GOIAS TRIBUNAL DE CONTAS			
17/09/2019		0000	14020 624 Cobrança	112.601.000.000.585	210,15 C	
17/09/2019		0000	13020 124 D?bito Servi?o Cobrança	812.601.000.038.292	2,50 D	
17/09/2019		0000	13020 124 D?bito Servi?o Cobrança	812.601.000.084.361	25,00 D	6.287,05 C
20/09/2019		0000	14020 624 Cobrança	112.631.000.000.816	210,15 C	
20/09/2019		0000	13020 124 D?bito Servi?o Cobrança	812.631.000.031.730	2,50 D	6.494,70 C
23/09/2019		0000	14349 900 VRN-FOPAG	19.035.762.010.100	97.489,26 C	
23/09/2019		0000	00000 345 BB CP Admin Absoluto	69	103.983,96 D	0,00 C
25/09/2019		4834	10958 830 Dep?sito Online	48.341.095.800.166	45,00 C	
25/09/2019		0000	13105 375 Impostos	92.501	2.393,84 D	
			DARF - 01.409.580/0001-38 -3703			
25/09/2019		0000	00000 855 BB CP Admin Absoluto	69	10.000,00 C	7.651,16 C
26/09/2019		0000	14020 624 Cobrança	112.691.000.000.671	1.141,38 C	
26/09/2019		0000	13020 124 D?bito Servi?o Cobrança	812.691.000.034.554	22,50 D	8.770,04 C
27/09/2019		0000	14020 624 Cobrança	112.701.000.000.975	564,35 C	
27/09/2019		0000	13020 124 D?bito Servi?o Cobrança	812.701.000.033.479	2,50 D	9.331,89 C
30/09/2019		0000	00000 999 S A L D O			9.331,89 C

OBSERVAÇÕES:

Transação efetuada com sucesso por: J8734795 MOAB NOGUEIRA FRANCO.

Serviço de Atendimento ao Consumidor - SAC 0800 729 0722

Ouvidoria BB 0800 729 5678
Para deficientes auditivos 0800 729 0088



Extrato investimentos financeiros - mensal

G33101085018902412
01/10/2019 08:55:08

Cliente

Agência 86-8
Conta 15057-6 TCE - FMTCE-GO
Mês/ano referência SETEMBRO/2019

S PUBLICO ABSOLUTO - CNPJS PUBLICO ABSOLUTO

Data	Histórico	Valor	Valor IR Prej. Comp.	Valor IOF	Quantidade cotas	Valor cota	Saldo cotas
30/08/2019	SALDO ANTERIOR	3.898.830,64			505.182,762130		
04/09/2019	APLICAÇÃO	10.389,90			1.345,490707	7,722015428	506.528,252837
09/09/2019	APLICAÇÃO	10.435,55			1.350,646106	7,726339230	507.878,898943
23/09/2019	APLICAÇÃO	103.983,96			13.433,763058	7,740493825	521.312,662001
25/09/2019	RESGATE	10.000,00			1.291,471398	7,743106052	520.021,190603
	Aplicação 10/04/2017	6.415,52			828,545664		
	Aplicação 28/04/2017	3.584,48			462,925734		
30/09/2019	SALDO ATUAL	4.028.614,62			520.021,190603		520.021,190603

Resumo do mês

SALDO ANTERIOR	3.898.830,64
APLICAÇÕES (+)	124.809,41
RESGATES (-)	10.000,00
RENDIMENTO BRUTO (+)	14.974,57
IMPOSTO DE RENDA (-)	0,00
IOF (-)	0,00
RENDIMENTO LÍQUIDO	14.974,57
SALDO ATUAL =	4.028.614,62

Valor da Cota

30/08/2019	7,717663654
30/09/2019	7,747020112

Rentabilidade

No mês	0,3803
No ano	3,8659
Últimos 12 meses	5,1994

Transação efetuada com sucesso por: J8734795 MOAB NOGUEIRA FRANCO.

Serviço de Atendimento ao Consumidor - SAC 0800 729 0722

Ouvidoria BB 0800 729 5678
Para deficientes auditivos 0800 729 0088



Cliente - Conta atual

Agência 86-8
Conta corrente 15057-6 TCE - FMTCE-GO
Período do extrato 10 / 2019

Lançamentos

Dt. balancete	Dt. movimento	Ag. origem	Lote	Histórico	Documento	Valor R\$	Saldo
27/09/2019		0000	00000 000	Saldo Anterior			9.331,89 C
08/10/2019		0086	99015 870	Transfer?ncia recebida	550.086.000.014.212	15.645,32 C	
				08/10 0086 14212-3 T C E CONTA MO			
08/10/2019		0086	99015 870	Transfer?ncia recebida	550.086.000.014.212	586,76 C	
				08/10 0086 14212-3 T C E CONTA MO			
08/10/2019		0086	99015 870	Transfer?ncia recebida	550.086.000.014.212	9.711,32 C	
				08/10 0086 14212-3 T C E CONTA MO			
08/10/2019		0086	99015 870	Transfer?ncia recebida	550.086.000.014.212	1.157,62 C	
				08/10 0086 14212-3 T C E CONTA MO			
08/10/2019		0000	00000 345	BB CP Admin Absoluto	69	36.432,91 D	0,00 C
09/10/2019		0000	14175 976	TED-Levant Dep?sit Judic	1.586.678	7.827,31 C	7.827,31 C
				104 0000 2292266000180 19399 TJ GO			
14/10/2019		0000	14020 624	Cobran?a	112.871.000.000.430	136,04 C	
14/10/2019		0000	13020 124	D?bito Servi?o Cobran?a	812.871.000.010.500	2,50 D	
14/10/2019		0000	13020 124	D?bito Servi?o Cobran?a	812.871.100.034.783	2,50 D	7.958,35 C
16/10/2019		1126	99020 870	Transfer?ncia recebida	601.126.000.002.019	2.522,77 C	
				16/10 1126 2019-2 ANDREIA C MACH			
16/10/2019		1126	99020 870	Transfer?ncia recebida	601.126.000.002.019	1.127,38 C	
				16/10 1126 2019-2 ANDREIA C MACH			
16/10/2019		1126	99020 870	Transfer?ncia recebida	601.126.000.002.019	170,60 C	
				16/10 1126 2019-2 ANDREIA C MACH			
16/10/2019		1126	99020 870	Transfer?ncia recebida	601.126.000.002.019	64,88 C	
				16/10 1126 2019-2 ANDREIA C MACH			
16/10/2019		0000	14134 612	Recebimentos Diversos	1.807	63,00 C	
				GOIAS TRIBUNAL DE CONTAS			
16/10/2019		0000	14134 612	Recebimentos Diversos	1.809	273,00 C	
				GOIAS TRIBUNAL DE CONTAS			
16/10/2019		0000	14134 612	Recebimentos Diversos	1.811	307,50 C	
				GOIAS TRIBUNAL DE CONTAS			
16/10/2019		0000	14020 624	Cobran?a	112.891.000.000.595	210,15 C	
16/10/2019		0000	13020 124	D?bito Servi?o Cobran?a	812.891.000.037.172	2,50 D	
16/10/2019		0000	00000 345	BB CP Admin Absoluto	69	12.695,13 D	0,00 C
17/10/2019		0086	99015 870	Transfer?ncia recebida	550.086.000.014.212	1.044,00 C	
				17/10 0086 14212-3 T C E CONTA MO			
17/10/2019		0000	14020 624	Cobran?a	112.901.000.000.624	3.001,82 C	
17/10/2019		0000	13020 124	D?bito Servi?o Cobran?a	812.901.000.033.866	2,50 D	4.043,32 C
18/10/2019		0000	14020 624	Cobran?a	112.911.000.000.657	210,15 C	
18/10/2019		0000	13020 124	D?bito Servi?o Cobran?a	812.911.000.032.572	2,50 D	4.250,97 C
21/10/2019		0000	14349 900	VRN-FOPAG	19.104.965.010.100	96.671,74 C	
21/10/2019		0000	00000 345	BB CP Admin Absoluto	69	100.922,71 D	0,00 C
25/10/2019		0000	13105 375	Impostos	102.501	1.315,88 D	
				DARF - 01.409.580/0001-38 -3703			
25/10/2019		0000	00000 855	BB CP Admin Absoluto	69	10.000,00 C	8.684,12 C
31/10/2019		0000	13020 124	D?bito Servi?o Cobran?a	813.041.000.068.580	2,50 D	
31/10/2019		0000	00000 999	S A L D O			8.681,62 C

OBSERVAÇÕES :

Transação efetuada com sucesso por: J8734795 MOAB NOGUEIRA FRANCO.

Serviço de Atendimento ao Consumidor - SAC 0800 729 0722

Ouvidoria BB 0800 729 5678
Para deficientes auditivos 0800 729 0088



Extrato investimentos financeiros - mensal

G33401084214953514
01/11/2019 08:48:38

Cliente

Agência 86-8
Conta 15057-6 TCE - FMTCE-GO
Mês/ano referência OUTUBRO/2019

S PUBLICO ABSOLUTO - CNPJS PUBLICO ABSOLUTO

Data	Histórico	Valor	Valor IR Prej. Comp.	Valor IOF	Quantidade cotas	Valor cota	Saldo cotas
30/09/2019	SALDO ANTERIOR	4.028.614,62			520.021,190603		
08/10/2019	APLICAÇÃO	36.432,91			4.698,074860	7,754859402	524.719,265463
16/10/2019	APLICAÇÃO	12.695,13			1.635,403594	7,762689308	526.354,669057
21/10/2019	APLICAÇÃO	100.922,71			12.994,448955	7,766601750	539.349,118012
25/10/2019	RESGATE	10.000,00			1.286,696329	7,771841555	538.062,421683
	Aplicação 28/04/2017	10.000,00			1.286,696329		
31/10/2019	SALDO ATUAL	4.184.554,74			538.062,421683		538.062,421683

Resumo do mês

SALDO ANTERIOR	4.028.614,62
APLICAÇÕES (+)	150.050,75
RESGATES (-)	10.000,00
RENDIMENTO BRUTO (+)	15.889,37
IMPOSTO DE RENDA (-)	0,00
IOF (-)	0,00
RENDIMENTO LÍQUIDO	15.889,37
SALDO ATUAL =	4.184.554,74

Valor da Cota

30/09/2019	7,747020112
31/10/2019	7,777080442

Rentabilidade

No mês	0,3880
No ano	4,2689
Últimos 12 meses	5,1306

Transação efetuada com sucesso por: J8734795 MOAB NOGUEIRA FRANCO.

Serviço de Atendimento ao Consumidor - SAC 0800 729 0722

Ouvidoria BB 0800 729 5678
Para deficientes auditivos 0800 729 0088



Cliente - Conta atual

Agência 86-8
Conta corrente 15057-6 TCE - FMTCE-GO
Período do extrato 11 / 2019

Lançamentos

Dt. balancete	Dt. movimento	Ag. origem	Lote	Histórico	Documento	Valor R\$	Saldo
31/10/2019		0000	00000 000	Saldo Anterior			8.681,62 C
04/11/2019		0000	14020 624	Cobrança	113.081.000.000.963	399,39 C	
04/11/2019		0000	13020 124	D?bito Servi?o Cobrança	813.081.000.035.563	2,50 D	9.078,51 C
05/11/2019		0000	14020 624	Cobrança	113.091.000.000.665	564,35 C	
05/11/2019		0000	13020 124	D?bito Servi?o Cobrança	813.091.000.036.114	2,50 D	9.640,36 C
08/11/2019		0000	14105 874	Transfer?ncia Agendada	8.600.000.014.212	2.934,67 C	
				08/11 0086 14212-3 T C E CONTA MO			
08/11/2019		0000	14105 874	Transfer?ncia Agendada	8.600.000.014.212	4.768,03 C	
				08/11 0086 14212-3 T C E CONTA MO			
08/11/2019		0000	14020 624	Cobrança	113.121.000.000.675	990,89 C	
08/11/2019		0000	13020 124	D?bito Servi?o Cobrança	813.121.000.033.539	5,00 D	
08/11/2019		0000	00000 345	BB CP Admin Absoluto	69	18.328,95 D	0,00 C
13/11/2019		0000	13020 124	D?bito Servi?o Cobrança	813.171.000.071.563	2,50 D	
13/11/2019		0000	00000 855	BB CP Admin Absoluto	69	10.000,00 C	9.997,50 C
18/11/2019		0000	14020 624	Cobrança	113.221.000.000.702	210,15 C	
18/11/2019		0000	13020 124	D?bito Servi?o Cobrança	813.221.000.037.850	2,50 D	
18/11/2019		0000	00000 345	BB CP Admin Absoluto	69	10.205,15 D	0,00 C
19/11/2019		4834	19278 830	Dep?sito Online	48.341.927.800.188	132,00 C	
19/11/2019		4834	70101 870	Transfer?ncia recebida	221.126.000.002.019	2.522,77 C	
				19/11 1126 2019-2 ANDREIA C MACH			
19/11/2019		4834	70101 870	Transfer?ncia recebida	221.126.000.002.019	980,54 C	
				19/11 1126 2019-2 ANDREIA C MACH			
19/11/2019		4834	70101 870	Transfer?ncia recebida	221.126.000.002.019	170,60 C	
				19/11 1126 2019-2 ANDREIA C MACH			
19/11/2019		4834	70101 870	Transfer?ncia recebida	221.126.000.002.019	64,88 C	
				19/11 1126 2019-2 ANDREIA C MACH			
19/11/2019		0000	14134 612	Recebimentos Diversos	2.158	460,50 C	
				GOIAS TRIBUNAL DE CONTAS			
19/11/2019		0000	14134 612	Recebimentos Diversos	2.160	894,00 C	
				GOIAS TRIBUNAL DE CONTAS			
19/11/2019		0000	14134 612	Recebimentos Diversos	2.162	736,50 C	
				GOIAS TRIBUNAL DE CONTAS			
19/11/2019		0000	14134 612	Recebimentos Diversos	2.164	118,50 C	
				GOIAS TRIBUNAL DE CONTAS			
19/11/2019		0000	14020 624	Cobrança	113.231.000.000.426	210,15 C	
19/11/2019		0000	13020 124	D?bito Servi?o Cobrança	813.231.000.038.147	2,50 D	
19/11/2019		0000	13020 124	D?bito Servi?o Cobrança	813.231.000.084.153	2,50 D	6.285,44 C
25/11/2019		4834	19278 830	Dep?sito Online	48.341.927.800.067	20,30 C	
25/11/2019		0000	13105 375	Impostos	112.501	237,14 D	6.068,60 C
				DARF - 01.409.580/0001-38 -3703			
26/11/2019		0000	13020 124	D?bito Servi?o Cobrança	813.301.100.046.291	2,50 D	6.066,10 C
29/11/2019		0000	14349 900	VRN-FOPAG	19.198.561.010.100	96.160,79 C	
29/11/2019		0000	00000 345	BB CP Admin Absoluto	69	102.226,89 D	0,00 C
30/11/2019		0000	00000 999	S A L D O			0,00 C

Transação efetuada com sucesso por: J8734795 MOAB NOGUEIRA FRANCO.

Serviço de Atendimento ao Consumidor - SAC 0800 729 0722

Ouvidoria BB 0800 729 5678
Para deficientes auditivos 0800 729 0088



Extrato investimentos financeiros - mensal

G33702081608285819
02/12/2019 08:24:43

Cliente

Agência 86-8
Conta 15057-6 TCE - FMTCE-GO
Mês/ano referência NOVEMBRO/2019

S PUBLICO ABSOLUTO - CNPJS PUBLICO ABSOLUTO

Data	Histórico	Valor	Valor IR Prej. Comp.	Valor IOF	Quantidade cotas	Valor cota	Saldo cotas
31/10/2019	SALDO ANTERIOR	4.184.554,74			538.062,421683		
08/11/2019	APLICAÇÃO	18.328,95			2.354,673755	7,784071979	540.417,095438
13/11/2019	RESGATE	10.000,00			1.284,098050	7,787567314	539.132,997388
	Aplicação 28/04/2017	10.000,00			1.284,098050		
18/11/2019	APLICAÇÃO	10.205,15			1.310,051810	7,789882749	540.443,049198
29/11/2019	APLICAÇÃO	102.226,89			13.105,384245	7,800373349	553.548,433443
29/11/2019	SALDO ATUAL	4.317.884,45			553.548,433443		553.548,433443

Resumo do mês

SALDO ANTERIOR	4.184.554,74
APLICAÇÕES (+)	130.760,99
RESGATES (-)	10.000,00
RENDIMENTO BRUTO (+)	12.568,72
IMPOSTO DE RENDA (-)	0,00
IOF (-)	0,00
RENDIMENTO LÍQUIDO	12.568,72
SALDO ATUAL =	4.317.884,45

Valor da Cota

31/10/2019	7,777080442
29/11/2019	7,800373349

Rentabilidade

No mês	0,2995
No ano	4,5812
Últimos 12 meses	5,0130

Transação efetuada com sucesso por: J8734795 MOAB NOGUEIRA FRANCO.

Serviço de Atendimento ao Consumidor - SAC 0800 729 0722

Ouvidoria BB 0800 729 5678
Para deficientes auditivos 0800 729 0088



Cliente - Conta atual

Agência 86-8
Conta corrente 15057-6 TCE - FMTCE-GO
Período do extrato 12 / 2019

Lançamentos

Dt. balancete	Dt. movimento	Ag. origem	Lote	Histórico	Documento	Valor R\$	Saldo
29/11/2019		0000	00000 000	Saldo Anterior			0,00 C
02/12/2019		0000	14020 624	Cobran?a	113.361.000.000.495	151,82 C	
02/12/2019		0000	13020 124	D?bito Servi?o Cobran?a	813.361.000.036.334	2,50 D	149,32 C
03/12/2019		0000	14020 624	Cobran?a	113.371.000.000.549	564,35 C	
03/12/2019		0000	13020 124	D?bito Servi?o Cobran?a	813.371.000.035.698	2,50 D	711,17 C
05/12/2019		0086	99015 870	Transfer?ncia recebida	550.086.000.014.212	8.449,75 C	
				05/12 0086 14212-3 T C E CONTA MO			
05/12/2019		0086	99015 870	Transfer?ncia recebida	550.086.000.014.212	6.556,49 C	
				05/12 0086 14212-3 T C E CONTA MO			
05/12/2019		0000	00000 345	BB CP Admin Absoluto	69	15.717,41 D	0,00 C
06/12/2019		0000	14020 624	Cobran?a	113.401.000.000.706	155,74 C	
06/12/2019		0000	13020 124	D?bito Servi?o Cobran?a	813.401.000.034.274	2,50 D	153,24 C
10/12/2019		0000	14020 624	Cobran?a	113.441.000.000.718	835,15 C	
10/12/2019		0000	13020 124	D?bito Servi?o Cobran?a	813.441.000.038.353	2,50 D	985,89 C
12/12/2019		0000	14134 612	Recebimentos Diversos	4.713	117,00 C	
				GOIAS TRIBUNAL DE CONTAS			
12/12/2019		0000	14134 612	Recebimentos Diversos	4.715	742,50 C	
				GOIAS TRIBUNAL DE CONTAS			
12/12/2019		0000	14134 612	Recebimentos Diversos	4.717	891,00 C	
				GOIAS TRIBUNAL DE CONTAS			
12/12/2019		0000	14134 612	Recebimentos Diversos	4.719	457,50 C	3.193,89 C
				GOIAS TRIBUNAL DE CONTAS			
13/12/2019		0000	14349 900	VRN-FOPAG	19.238.808.010.100	102.190,00 C	
13/12/2019		0000	14020 624	Cobran?a	113.471.000.001.001	3.001,82 C	
13/12/2019		0000	13020 124	D?bito Servi?o Cobran?a	813.471.000.032.876	2,50 D	
13/12/2019		0000	00000 345	BB CP Admin Absoluto	69	108.383,21 D	0,00 C
16/12/2019		1126	99020 870	Transfer?ncia recebida	601.126.000.002.019	2.522,77 C	
				16/12 1126 2019-2 ANDREIA C MACH			
16/12/2019		1126	99020 870	Transfer?ncia recebida	601.126.000.002.019	1.025,18 C	
				16/12 1126 2019-2 ANDREIA C MACH			
16/12/2019		1126	99020 870	Transfer?ncia recebida	601.126.000.002.019	170,60 C	
				16/12 1126 2019-2 ANDREIA C MACH			
16/12/2019		1126	99020 870	Transfer?ncia recebida	601.126.000.002.019	64,88 C	
				16/12 1126 2019-2 ANDREIA C MACH			
16/12/2019		0000	14020 624	Cobran?a	113.501.000.000.699	210,15 C	
16/12/2019		0000	13020 124	D?bito Servi?o Cobran?a	813.501.000.036.627	2,50 D	3.991,08 C
18/12/2019		0000	14020 624	Cobran?a	113.521.000.000.642	210,15 C	
18/12/2019		0000	13020 124	D?bito Servi?o Cobran?a	813.521.000.033.912	2,50 D	4.198,73 C
24/12/2019		0000	13105 375	Impostos	122.401	1.249,13 D	2.949,60 C
				DARF - 01.409.580/0001-38 -3703			
27/12/2019		0000	14134 612	Recebimentos Diversos	5.265	120,00 C	
				GOIAS TRIBUNAL DE CONTAS			
27/12/2019		0000	14134 612	Recebimentos Diversos	5.268	736,50 C	
				GOIAS TRIBUNAL DE CONTAS			
27/12/2019		0000	14134 612	Recebimentos Diversos	5.271	876,00 C	
				GOIAS TRIBUNAL DE CONTAS			
27/12/2019		0000	14134 612	Recebimentos Diversos	5.274	466,50 C	5.148,60 C
				GOIAS TRIBUNAL DE CONTAS			
30/12/2019		0000	14105 874	Transfer?ncia Agendada	8.600.000.014.212	509,89 C	
				30/12 0086 14212-3 T C E CONTA MO			
30/12/2019		0000	14105 874	Transfer?ncia Agendada	8.600.000.014.212	723,23 C	6.381,72 C

30/12 0086 14212-3 T C E CONTA MO

31/12/2019	0000	14020 624 Cobran?a	113.651.000.000.496	151,82 C
31/12/2019	0000	13020 124 D?bito Servi?o Cobran?a	813.651.000.014.253	2,50 D
31/12/2019	0000	00000 999 S A L D O		6.531,04 C

OBSERVAÇÕES:

Transação efetuada com sucesso por: J8734795 MOAB NOGUEIRA FRANCO.

Serviço de Atendimento ao Consumidor - SAC 0800 729 0722

Ouvidoria BB 0800 729 5678

Para deficientes auditivos 0800 729 0088



Extrato investimentos financeiros - mensal

G33602110442621921
02/01/2020 11:21:44

Cliente

Agência 86-8
Conta 15057-6 TCE - FMTCE-GO
Mês/ano referência DEZEMBRO/2019

S PUBLICO ABSOLUTO - CNPJS PUBLICO ABSOLUTO

Data	Histórico	Valor	Valor IR Prej. Comp.	Valor IOF	Quantidade cotas	Valor cota	Saldo cotas
29/11/2019	SALDO ANTERIOR	4.317.884,45			553.548,433443		
05/12/2019	APLICAÇÃO	15.717,41			2.013,747301	7,805055771	555.562,180744
13/12/2019	APLICAÇÃO	108.383,21			13.874,091716	7,811913905	569.436,272460
31/12/2019	SALDO ATUAL	4.454.783,10			569.436,272460		569.436,272460

Resumo do mês

SALDO ANTERIOR	4.317.884,45
APLICAÇÕES (+)	124.100,62
RESGATES (-)	0,00
RENDIMENTO BRUTO (+)	12.798,03
IMPOSTO DE RENDA (-)	0,00
IOF (-)	0,00
RENDIMENTO LÍQUIDO	12.798,03
SALDO ATUAL =	4.454.783,10

Valor da Cota

29/11/2019	7,800373349
31/12/2019	7,823146000

Rentabilidade

No mês	0,2919
No ano	4,8866
Últimos 12 meses	4,8866

Transação efetuada com sucesso por: J8734795 MOAB NOGUEIRA FRANCO.

Serviço de Atendimento ao Consumidor - SAC 0800 729 0722

Ouvidoria BB 0800 729 5678
Para deficientes auditivos 0800 729 0088



ESTADO DE GOIÁS



Sistema de Contabilidade do Estado de Goiás
Comparativo da Despesa Orçada, Autorizada e Realizada Segundo as Categorias Econômicas e Elementos de Despesas

1BB6D0728C8C152CAD2D7E0DCCA191DB

Período: 1 a 12 / 2019												
250 - FUNDO DE MODERNIZAÇÃO DO TRIBUNAL DE CONTAS DO ESTADO DE GOIÁS						250 - FUNDO DE MODERNIZAÇÃO DO TRIBUNAL DE CONTAS DO ESTADO DE GOIÁS						
Código	Especificação	Despesa Autorizada					Despesa Realizada					Saldo
		Orçamento e Alterações			Créditos Especiais	Total	A Pagar			Paga	Empenhada	
		Orçado	Reduções	Suplementações			Liquidada	Não Liquidada	Soma			
30000000	DESPESAS CORRENTES	1.826.000,00	0,00	0,00	0,00	1.826.000,00	0,00	4.042,50	4.042,50	66.894,24	70.936,74	1.755.063,26
33000000	OUTRAS DESPESAS CORRENTES	1.826.000,00	0,00	0,00	0,00	1.826.000,00	0,00	4.042,50	4.042,50	66.894,24	70.936,74	1.755.063,26
33900000	APLICACOES DIRETAS	0,00	0,00	0,00	0,00	0,00	0,00	4.042,50	4.042,50	66.894,24	70.936,74	-70.936,74
33903900	OUTROS SERVIÇOS DE TERCEIROS - PESSOA JURÍDICA	0,00	0,00	0,00	0,00	0,00	0,00	42,50	42,50	569,03	611,53	-611,53
33903943	Serviços Bancários	0,00	0,00	0,00	0,00	0,00	0,00	42,50	42,50	569,03	611,53	-611,53
33904700	OBRIGAÇÕES TRIBUTÁRIAS E CONTRIBUTIVAS	0,00	0,00	0,00	0,00	0,00	0,00	4.000,00	4.000,00	15.065,21	19.065,21	-19.065,21
33904702	Contribuições para o PIS-PASEP	0,00	0,00	0,00	0,00	0,00	0,00	4.000,00	4.000,00	15.065,21	19.065,21	-19.065,21
33909200	DESPESAS DE EXERCÍCIOS ANTERIORES	0,00	0,00	0,00	0,00	0,00	0,00	0,00	0,00	51.260,00	51.260,00	-51.260,00
33909225	Demais Despesas de Exercícios Anteriores - Outras Despesas Correntes	0,00	0,00	0,00	0,00	0,00	0,00	0,00	0,00	51.260,00	51.260,00	-51.260,00
40000000	DESPESAS DE CAPITAL	1.190.000,00	0,00	0,00	0,00	1.190.000,00	0,00	0,00	0,00	0,00	0,00	1.190.000,00
44000000	INVESTIMENTOS	1.190.000,00	0,00	0,00	0,00	1.190.000,00	0,00	0,00	0,00	0,00	0,00	1.190.000,00
	TOTAL DA UNIDADE	3.016.000,00	0,00	0,00	0,00	3.016.000,00	0,00	4.042,50	4.042,50	66.894,24	70.936,74	2.945.063,26
	TOTAL DO ÓRGÃO	3.016.000,00	0,00	0,00	0,00	3.016.000,00	0,00	4.042,50	4.042,50	66.894,24	70.936,74	2.945.063,26



Lei 4.320/64

Sistema de Contabilidade do Estado de Goiás Demonstrativo da Despesa Segundo as Funções

Anexo 09



AACA35D1AA69D24F7A930A705C52FEAE

Período:		1 a 12 / 2019			
250 - FUNDO DE MODERNIZAÇÃO DO TRIBUNAL DE CONTAS DO ESTADO DE GOIÁS					
Funções	Empenhado	%	Pago	%	
LEGISLATIVA	70.936,74	100,00	66.894,24	100,00	
Total..:	70.936,74	100	66.894,24	100	



ESTADO DE GOIÁS



Sistema de Contabilidade do Estado de Goiás
Demonstrativo da Despesa Realizada por Função, Programa, Fonte de Recurso e Categoria Econômica

846DD44838FA450DD6C65D8B186C29B2

Período: 1 a 12 / 2019									
250 - FUNDO DE MODERNIZAÇÃO DO TRIBUNAL DE CONTAS DO ESTADO DE GOIÁS									
Código	Especificação	A - Programa de Trabalho			B - Fonte de Recurso		C - Categoria Econômica		Total (A = B = C)
		Projetos	Atividades	Operações Especiais	Ordinarios	Vinculados	Correntes	Capital	
01	LEGISLATIVA	0,00	70.936,74	0,00	70.936,74	0,00	70.936,74	0,00	70.936,74
01.032	CONTROLE EXTERNO	0,00	70.936,74	0,00	70.936,74	0,00	70.936,74	0,00	70.936,74
01.032.1003	PROGRAMA CONTROLE EXTERNO DA ADMINISTRAÇÃO PÚBLICA ESTADUAL	0,00	51.260,00	0,00	51.260,00	0,00	51.260,00	0,00	51.260,00
01.032.4001	PROGRAMA APOIO ADMINISTRATIVO	0,00	19.676,74	0,00	19.676,74	0,00	19.676,74	0,00	19.676,74
	Total do Órgão	0,00	70.936,74	0,00	70.936,74	0,00	70.936,74	0,00	70.936,74
	Total Geral	0,00	70.936,74	0,00	70.936,74	0,00	70.936,74	0,00	70.936,74



Lei 4.320/64

Sistema de Contabilidade do Estado de Goiás

ANEXO 10



232F7A522D3CE2A8105CD3BD277881F9

ÓRGÃO: 250 - FUNDO DE MODERNIZAÇÃO DO TRIBUNAL DE CONTAS DO ESTADO DE GOIÁS
Mês Final: 1 a 12 / 2019

Código	Fonte	Descrição	Previsão		Incremento		Arrecadação		Saldo Final	
			Do Exercício	Até a competência	Mês	Acumulado	Mês	Acumulado	Mês	Acumulado
		RECURSOS ORDINÁRIOS	2.976.000,00	2.976.000,00	0,00	0,00	144.696,32	1.742.081,17	-103.303,67	-1.233.918,83
1.0.0.0.00.0.0.0000		RECEITAS CORRENTES	2.966.000,00	2.966.000,00	0,00	0,00	144.696,32	1.742.081,17	-102.470,34	-1.223.918,83
1.3.0.0.00.0.0.0000		RECEITA PATRIMONIAL	2.521.000,00	2.521.000,00	0,00	0,00	118.771,46	1.396.624,67	-91.311,87	-1.124.375,33
1.3.1.0.00.0.0.0000		EXPLORAÇÃO DO PATRIMÔNIO IMOBILIÁRIO DO ESTADO	33.000,00	33.000,00	0,00	0,00	3.783,43	42.133,44	1.033,43	9.133,44
1.3.1.0.01.1.0.0000		ALUGUÉIS E ARRENDAMENTOS	33.000,00	33.000,00	0,00	0,00	3.783,43	42.133,44	1.033,43	9.133,44
1.3.1.0.01.1.1.0000		ALUGUÉIS E ARRENDAMENTOS - PRINCIPAL	33.000,00	33.000,00	0,00	0,00	3.783,43	42.133,44	1.033,43	9.133,44
1.3.1.0.01.1.1.0003	220	ALUGUÉIS E ARRENDAMENTOS BENS IMÓVEIS- PRINCIPAL	33.000,00	33.000,00	0,00	0,00	3.783,43	42.133,44	1.033,43	9.133,44
1.3.2.0.00.0.0.0000		VALORES MOBILIÁRIOS	1.125.000,00	1.125.000,00	0,00	0,00	12.798,03	170.926,65	-80.951,97	-954.073,35
1.3.2.1.00.0.0.0000		JUROS E CORREÇÕES MONETÁRIAS	1.125.000,00	1.125.000,00	0,00	0,00	12.798,03	170.926,65	-80.951,97	-954.073,35
1.3.2.1.00.1.0.0000		REMUNERAÇÃO DE DEPÓSITOS BANCÁRIOS	1.125.000,00	1.125.000,00	0,00	0,00	12.798,03	170.926,65	-80.951,97	-954.073,35
1.3.2.1.00.1.1.0000		REMUNERAÇÃO DE DEPÓSITOS BANCÁRIOS - PRINCIPAL	1.125.000,00	1.125.000,00	0,00	0,00	12.798,03	170.926,65	-80.951,97	-954.073,35
1.3.2.1.00.1.1.0020	220	RENDIMENTO APLICAÇÃO CURTO PRAZO EM CTA CORRENTE - PRINCIPAL	1.125.000,00	1.125.000,00	0,00	0,00	12.798,03	170.926,65	-80.951,97	-954.073,35
1.3.6.0.00.0.0.0000		CESSÃO DE DIREITOS	1.363.000,00	1.363.000,00	0,00	0,00	102.190,00	1.183.564,58	-11.393,33	-179.435,42
1.3.6.0.01.1.0.0000		CESSÃO DO DIREITO DE OPERACIONALIZAÇÃO DE PAGAMENTOS	1.363.000,00	1.363.000,00	0,00	0,00	102.190,00	1.183.564,58	-11.393,33	-179.435,42
1.3.6.0.01.1.1.0000		CESSÃO DO DIREITO DE OPERACIONALIZAÇÃO DE PAGAMENTOS - PRINCIPAL	1.363.000,00	1.363.000,00	0,00	0,00	102.190,00	1.183.564,58	-11.393,33	-179.435,42
1.3.6.0.01.1.1.0001	220	CESSÃO DO DIREITO DE OPERACIONALIZAÇÃO DE PAGAMENTOS - PRINCIPAL	1.363.000,00	1.363.000,00	0,00	0,00	102.190,00	1.183.564,58	-11.393,33	-179.435,42
1.6.0.0.00.0.0.0000		RECEITA DE SERVIÇOS	7.000,00	7.000,00	0,00	0,00	0,00	691,85	-583,33	-6.308,15
1.6.1.0.00.0.0.0000		SERVIÇOS ADMINISTRATIVOS E COMERCIAIS GERAIS	7.000,00	7.000,00	0,00	0,00	0,00	691,85	-583,33	-6.308,15
1.6.1.0.01.1.0.0000		SERVIÇOS ADMINISTRATIVOS E COMERCIAIS GERAIS	7.000,00	7.000,00	0,00	0,00	0,00	691,85	-583,33	-6.308,15
1.6.1.0.01.1.1.0000		SERVIÇOS ADMINISTRATIVOS E COMERCIAIS GERAIS - PRINCIPAL	7.000,00	7.000,00	0,00	0,00	0,00	691,85	-583,33	-6.308,15
1.6.1.0.01.1.1.0005	220	SERVIÇOS DE FOTOCÓPIAS OU CÓPIAS HELIOGRÁFICAS - PRINCIPAL	7.000,00	7.000,00	0,00	0,00	0,00	691,85	-583,33	-6.308,15
1.9.0.0.00.0.0.0000		OUTRAS RECEITAS CORRENTES	438.000,00	438.000,00	0,00	0,00	25.924,86	344.764,65	-10.575,14	-93.235,35
1.9.1.0.00.0.0.0000		MULTAS ADMINISTRATIVAS CONTRATUAIS E JUDICIAIS	76.000,00	76.000,00	0,00	0,00	5.281,00	73.957,80	-1.052,33	-2.042,20
1.9.1.0.07.1.0.0000		MULTAS APLICADAS PELOS TRIBUNAIS DE CONTAS	76.000,00	76.000,00	0,00	0,00	5.281,00	73.957,80	-1.052,33	-2.042,20
1.9.1.0.07.1.1.0000		MULTAS APLICADAS PELOS TRIBUNAIS DE CONTAS - PRINCIPAL	76.000,00	76.000,00	0,00	0,00	5.281,00	73.957,80	-1.052,33	-2.042,20
1.9.1.0.07.1.1.0004	220	MULTAS APLICADAS PELO TCE (LEI N° 12.785/95) - PRINCIPAL	76.000,00	76.000,00	0,00	0,00	5.281,00	73.957,80	-1.052,33	-2.042,20
1.9.9.0.00.0.0.0000		DEMAIS RECEITAS CORRENTES	362.000,00	362.000,00	0,00	0,00	20.643,86	270.806,85	-9.522,80	-91.193,15
1.9.9.0.99.1.0.0000		OUTRAS RECEITAS - PRIMÁRIAS	362.000,00	362.000,00	0,00	0,00	20.643,86	270.806,85	-9.522,80	-91.193,15
1.9.9.0.99.1.1.0000		OUTRAS RECEITAS - PRIMÁRIAS - PRINCIPAL	362.000,00	362.000,00	0,00	0,00	20.643,86	270.806,85	-9.522,80	-91.193,15
1.9.9.0.99.1.1.0015	220	RECEITA DE CONSIGNAÇÃO/FALTA - PRINCIPAL	362.000,00	362.000,00	0,00	0,00	20.643,86	270.806,85	-9.522,80	-91.193,15
2.0.0.0.00.0.0.0000		RECEITAS DE CAPITAL	10.000,00	10.000,00	0,00	0,00	0,00	0,00	-833,33	-10.000,00
2.4.0.0.00.0.0.0000		TRANSFERÊNCIAS DE CAPITAL	10.000,00	10.000,00	0,00	0,00	0,00	0,00	-833,33	-10.000,00
2.4.4.0.00.0.0.0000		TRANSFERÊNCIAS DE INSTITUIÇÕES PRIVADAS	10.000,00	10.000,00	0,00	0,00	0,00	0,00	-833,33	-10.000,00
2.4.4.8.00.0.0.0000		TRANSFERÊNCIAS DE INSTITUIÇÕES PRIVADAS - ESPECÍFICAS DE ESTADOS, DF E MUNICÍPIOS	10.000,00	10.000,00	0,00	0,00	0,00	0,00	-833,33	-10.000,00
2.4.4.8.10.0.0.0000		TRANSFERÊNCIAS DE CONVÊNIO DE INSTITUIÇÕES PRIVADAS	10.000,00	10.000,00	0,00	0,00	0,00	0,00	-833,33	-10.000,00
2.4.4.8.10.1.0.0000		TRANSFERÊNCIAS DE CONVÊNIO DE INSTITUIÇÕES PRIVADAS	10.000,00	10.000,00	0,00	0,00	0,00	0,00	-833,33	-10.000,00
2.4.4.8.10.1.1.0000		TRANSFERÊNCIAS DE CONVÊNIO DE INSTITUIÇÕES PRIVADAS - PRINCIPAL	10.000,00	10.000,00	0,00	0,00	0,00	0,00	-833,33	-10.000,00
2.4.4.8.10.1.1.0007	292	TRANSF. DE CONVÊNIO DE INST. PRIVADAS P/ CONTROLE, TRANSPARÊNCIA E FISCALIZAÇÃO DA GESTÃO ADMINISTRATIVA - PRINCIPAL	10.000,00	10.000,00	0,00	0,00	0,00	0,00	-833,33	-10.000,00
		RECURSOS VINCULADOS	40.000,00	40.000,00	0,00	0,00	0,00	0,00	-3.333,32	-40.000,00
1.0.0.0.00.0.0.0000		RECEITAS CORRENTES	20.000,00	20.000,00	0,00	0,00	0,00	0,00	-1.666,66	-20.000,00
1.7.0.0.00.0.0.0000		TRANSFERÊNCIAS CORRENTES	20.000,00	20.000,00	0,00	0,00	0,00	0,00	-1.666,66	-20.000,00
1.7.1.0.00.0.0.0000		TRANSFERÊNCIAS DA UNIÃO E DE SUAS ENTIDADES	10.000,00	10.000,00	0,00	0,00	0,00	0,00	-833,33	-10.000,00
1.7.1.8.00.0.0.0000		TRANSFERÊNCIAS DA UNIÃO - ESPECÍFICAS DE ESTADOS, DF E MUNICÍPIOS	10.000,00	10.000,00	0,00	0,00	0,00	0,00	-833,33	-10.000,00



ÓRGÃO: 250 - FUNDO DE MODERNIZAÇÃO DO TRIBUNAL DE CONTAS DO ESTADO DE GOIÁS

Mês Final: 1 a 12 / 2019

Código	Fonte	Descrição	Previsão		Incremento		Arrecadação		Saldo Final	
			Do Exercício	Até a competência	Mês	Acumulado	Mês	Acumulado	Mês	Acumulado
1.7.1.8.10.0.0.0000		TRANSFERÊNCIAS DE CONVÊNIO DA UNIÃO E DE SUAS ENTIDADES	10.000,00	10.000,00	0,00	0,00	0,00	0,00	-833,33	-10.000,00
1.7.1.8.10.9.0.0000		OUTRAS TRANSFERÊNCIAS DE CONVÊNIO DA UNIÃO	10.000,00	10.000,00	0,00	0,00	0,00	0,00	-833,33	-10.000,00
1.7.1.8.10.9.1.0000		OUTRAS TRANSFERÊNCIAS DE CONVÊNIO DA UNIÃO - PRINCIPAL	10.000,00	10.000,00	0,00	0,00	0,00	0,00	-833,33	-10.000,00
1.7.1.8.10.9.1.0011	290	TRANSFERÊNCIAS DE CONVÊNIO DA UNIÃO DESTINADAS A PROGRAMAS DE CONTROLE, TRANSPARÊNCIA E FISCALIZAÇÃO DA GESTÃO ADMINISTRATIVA - PRINCIPAL	10.000,00	10.000,00	0,00	0,00	0,00	0,00	-833,33	-10.000,00
1.7.4.0.00.0.0.0000		TRANSFERÊNCIAS DE INSTITUIÇÕES PRIVADAS	10.000,00	10.000,00	0,00	0,00	0,00	0,00	-833,33	-10.000,00
1.7.4.8.00.0.0.0000		TRANSFERÊNCIAS DE INSTITUIÇÕES PRIVADAS - ESPECÍFICAS DE ESTADOS, DF E MUNICÍPIOS	10.000,00	10.000,00	0,00	0,00	0,00	0,00	-833,33	-10.000,00
1.7.4.8.10.0.0.0000		TRANSFERÊNCIA DE CONVÊNIO DE INSTITUIÇÕES PRIVADAS	10.000,00	10.000,00	0,00	0,00	0,00	0,00	-833,33	-10.000,00
1.7.4.8.10.1.0.0000		TRANSFERÊNCIA DE CONVÊNIO DE INSTITUIÇÕES PRIVADAS	10.000,00	10.000,00	0,00	0,00	0,00	0,00	-833,33	-10.000,00
1.7.4.8.10.1.1.0000		TRANSFERÊNCIA DE CONVÊNIO DE INSTITUIÇÕES PRIVADAS - PRINCIPAL	10.000,00	10.000,00	0,00	0,00	0,00	0,00	-833,33	-10.000,00
1.7.4.8.10.1.1.0012	292	TRANSF. DE CONVÊNIO DE INST. PRIVADAS P/ CONTROLE, TRANSPARÊNCIA E FISCALIZAÇÃO DA GESTÃO ADMINISTRATIVA - PRINCIPAL	10.000,00	10.000,00	0,00	0,00	0,00	0,00	-833,33	-10.000,00
2.0.0.0.00.0.0.0000		RECEITAS DE CAPITAL	20.000,00	20.000,00	0,00	0,00	0,00	0,00	-1.666,66	-20.000,00
2.4.0.0.00.0.0.0000		TRANSFERÊNCIAS DE CAPITAL	20.000,00	20.000,00	0,00	0,00	0,00	0,00	-1.666,66	-20.000,00
2.4.1.0.00.0.0.0000		TRANSFERÊNCIAS DA UNIÃO E DE SUAS ENTIDADES	10.000,00	10.000,00	0,00	0,00	0,00	0,00	-833,33	-10.000,00
2.4.1.8.00.0.0.0000		TRANSFERÊNCIAS DA UNIÃO - ESPECÍFICAS DE ESTADOS, DF E MUNICÍPIOS	10.000,00	10.000,00	0,00	0,00	0,00	0,00	-833,33	-10.000,00
2.4.1.8.10.0.0.0000		TRANSFERÊNCIA DE CONVÊNIO DA UNIÃO E DE SUAS ENTIDADES	10.000,00	10.000,00	0,00	0,00	0,00	0,00	-833,33	-10.000,00
2.4.1.8.10.9.0.0000		OUTRAS TRANSFERÊNCIAS DE CONVÊNIO DA UNIÃO	10.000,00	10.000,00	0,00	0,00	0,00	0,00	-833,33	-10.000,00
2.4.1.8.10.9.1.0000		OUTRAS TRANSFERÊNCIAS DE CONVÊNIO DA UNIÃO - PRINCIPAL	10.000,00	10.000,00	0,00	0,00	0,00	0,00	-833,33	-10.000,00
2.4.1.8.10.9.1.0013	290	TRANSF. DE CONVÊNIO DA UNIÃO P/ CONTROLE, TRANSPARÊNCIA E FISCALIZAÇÃO DA GESTÃO ADMINISTRATIVA - PRINCIPAL	10.000,00	10.000,00	0,00	0,00	0,00	0,00	-833,33	-10.000,00
2.4.3.0.00.0.0.0000		TRANSFERÊNCIAS DOS MUNICÍPIOS E DE SUAS ENTIDADES	10.000,00	10.000,00	0,00	0,00	0,00	0,00	-833,33	-10.000,00
2.4.3.8.00.0.0.0000		TRANSFERÊNCIAS DOS MUNICÍPIOS E DE SUAS ENTIDADES	10.000,00	10.000,00	0,00	0,00	0,00	0,00	-833,33	-10.000,00
2.4.3.8.10.0.0.0000		TRANSFERÊNCIAS DE CONVÊNIO DOS MUNICÍPIOS E DE SUAS ENTIDADES	10.000,00	10.000,00	0,00	0,00	0,00	0,00	-833,33	-10.000,00
2.4.3.8.10.9.0.0000		OUTRAS TRANSFERÊNCIAS DE CONVÊNIO DOS MUNICÍPIOS	10.000,00	10.000,00	0,00	0,00	0,00	0,00	-833,33	-10.000,00
2.4.3.8.10.9.1.0000		OUTRAS TRANSFERÊNCIAS DE CONVÊNIO DOS MUNICÍPIOS	10.000,00	10.000,00	0,00	0,00	0,00	0,00	-833,33	-10.000,00
2.4.3.8.10.9.1.0003	291	TRANSF. DE CONV. DOS MUNICÍPIOS P/ CONTROLE, TRANSPARÊNCIA E FISCALIZAÇÃO DA GESTÃO ADMINISTRATIVA - PRINCIPAL	10.000,00	10.000,00	0,00	0,00	0,00	0,00	-833,33	-10.000,00
TOTAL			3.016.000,00	3.016.000,00	0,00	0,00	144.696,32	1.742.081,17	-106.636,99	-1.273.918,83



Lei 4.320/64

Sistema de Contabilidade do Estado de Goiás

ANEXO 10A



208A589A3E3C9775816303AF92252562

ÓRGÃO: 250 - FUNDO DE MODERNIZAÇÃO DO TRIBUNAL DE CONTAS DO ESTADO DE GOIÁS

Mês Final: 1 a 12 / 2019

Código	Fonte	Especificação	Janeiro	Fevereiro	Março	Abril	Maiο	Junho	Julho	Agosto	Setembro	Outubro	Novembro	Dezembro	Total
		RECURSOS ORDINÁRIOS	164.549,77	151.004,47	165.008,39	141.685,10	149.419,49	127.130,11	46.085,05	239.384,30	131.587,21	156.618,23	124.912,73	144.696,32	1.742.081,17
1.0.0.00.0.0.0000		RECEITAS CORRENTES	164.549,77	151.004,47	165.008,39	141.685,10	149.419,49	127.130,11	46.085,05	239.384,30	131.587,21	156.618,23	124.912,73	144.696,32	1.742.081,17
1.3.0.0.00.0.0.0000		RECEITA PATRIMONIAL	121.378,40	113.103,51	115.771,83	116.292,41	114.045,88	115.493,70	20.775,28	215.860,97	116.216,19	116.446,74	112.468,30	118.771,46	1.396.624,67
1.3.1.0.00.0.0.0000		EXPLORAÇÃO DO PATRIMÔNIO IMOBILIÁRIO DO ESTADO	5.939,88	0,00	3.442,54	3.392,70	3.357,67	3.447,65	3.509,10	3.883,69	3.752,36	3.885,63	3.738,79	3.783,43	42.133,44
1.3.1.0.01.1.0.0000		ALUGUÉIS E ARRENDAMENTOS	5.939,88	0,00	3.442,54	3.392,70	3.357,67	3.447,65	3.509,10	3.883,69	3.752,36	3.885,63	3.738,79	3.783,43	42.133,44
1.3.1.0.01.1.1.0000		ALUGUÉIS E ARRENDAMENTOS - PRINCIPAL	5.939,88	0,00	3.442,54	3.392,70	3.357,67	3.447,65	3.509,10	3.883,69	3.752,36	3.885,63	3.738,79	3.783,43	42.133,44
1.3.1.0.01.1.1.0003	220	ALUGUÉIS E ARRENDAMENTOS BENS IMÓVEIS- PRINCIPAL	5.939,88	0,00	3.442,54	3.392,70	3.357,67	3.447,65	3.509,10	3.883,69	3.752,36	3.885,63	3.738,79	3.783,43	42.133,44
1.3.2.0.00.0.0.0000		VALORES MOBILIÁRIOS	13.248,52	12.344,17	12.387,47	14.184,17	15.651,51	14.045,84	17.266,18	15.568,10	14.974,57	15.889,37	12.568,72	12.798,03	170.926,65
1.3.2.1.00.0.0.0000		JUROS E CORREÇÕES MONETÁRIAS	13.248,52	12.344,17	12.387,47	14.184,17	15.651,51	14.045,84	17.266,18	15.568,10	14.974,57	15.889,37	12.568,72	12.798,03	170.926,65
1.3.2.1.00.1.0.0000		REMUNERAÇÃO DE DEPÓSITOS BANCÁRIOS	13.248,52	12.344,17	12.387,47	14.184,17	15.651,51	14.045,84	17.266,18	15.568,10	14.974,57	15.889,37	12.568,72	12.798,03	170.926,65
1.3.2.1.00.1.1.0000		REMUNERAÇÃO DE DEPÓSITOS BANCÁRIOS - PRINCIPAL	13.248,52	12.344,17	12.387,47	14.184,17	15.651,51	14.045,84	17.266,18	15.568,10	14.974,57	15.889,37	12.568,72	12.798,03	170.926,65
1.3.2.1.00.1.1.0020	220	RENDIMENTO APLICAÇÃO CURTO PRAZO EM CTA CORRENTE - PRINCIPAL	13.248,52	12.344,17	12.387,47	14.184,17	15.651,51	14.045,84	17.266,18	15.568,10	14.974,57	15.889,37	12.568,72	12.798,03	170.926,65
1.3.6.0.00.0.0.0000		CESSÃO DE DIREITOS	102.190,00	100.759,34	99.941,82	98.715,54	95.036,70	98.000,21	0,00	196.409,18	97.489,26	96.671,74	96.160,79	102.190,00	1.183.564,58
1.3.6.0.01.1.0.0000		CESSÃO DO DIREITO DE OPERACIONALIZAÇÃO DE PAGAMENTOS	102.190,00	100.759,34	99.941,82	98.715,54	95.036,70	98.000,21	0,00	196.409,18	97.489,26	96.671,74	96.160,79	102.190,00	1.183.564,58
1.3.6.0.01.1.1.0000		CESSÃO DO DIREITO DE OPERACIONALIZAÇÃO DE PAGAMENTOS - PRINCIPAL	102.190,00	100.759,34	99.941,82	98.715,54	95.036,70	98.000,21	0,00	196.409,18	97.489,26	96.671,74	96.160,79	102.190,00	1.183.564,58
1.3.6.0.01.1.1.0001	220	CESSÃO DO DIREITO DE OPERACIONALIZAÇÃO DE PAGAMENTOS - PRINCIPAL	102.190,00	100.759,34	99.941,82	98.715,54	95.036,70	98.000,21	0,00	196.409,18	97.489,26	96.671,74	96.160,79	102.190,00	1.183.564,58
1.6.0.0.00.0.0.0000		RECEITA DE SERVIÇOS	0,00	15,00	0,00	155,00	0,00	34,35	274,75	15,45	45,00	0,00	152,30	0,00	691,85
1.6.1.0.00.0.0.0000		SERVIÇOS ADMINISTRATIVOS E COMERCIAIS GERAIS	0,00	15,00	0,00	155,00	0,00	34,35	274,75	15,45	45,00	0,00	152,30	0,00	691,85
1.6.1.0.01.1.0.0000		SERVIÇOS ADMINISTRATIVOS E COMERCIAIS GERAIS	0,00	15,00	0,00	155,00	0,00	34,35	274,75	15,45	45,00	0,00	152,30	0,00	691,85
1.6.1.0.01.1.1.0000		SERVIÇOS ADMINISTRATIVOS E COMERCIAIS GERAIS - PRINCIPAL	0,00	15,00	0,00	155,00	0,00	34,35	274,75	15,45	45,00	0,00	152,30	0,00	691,85
1.6.1.0.01.1.1.0005	220	SERVIÇOS DE FOTOCÓPIAS OU CÓPIAS HELIOGRÁFICAS - PRINCIPAL	0,00	15,00	0,00	155,00	0,00	34,35	274,75	15,45	45,00	0,00	152,30	0,00	691,85
1.9.0.0.00.0.0.0000		OUTRAS RECEITAS CORRENTES	43.171,37	37.885,96	49.236,56	25.237,69	35.373,61	11.602,06	25.035,02	23.507,88	15.326,02	40.171,49	12.292,13	25.924,86	344.764,65
1.9.1.0.00.0.0.0000		MULTAS ADMINISTRATIVAS CONTRATUAIS E JUDICIAIS	8.818,28	4.293,14	2.714,01	8.654,59	19.723,30	2.596,37	2.052,96	1.842,54	4.221,21	11.385,47	2.374,93	5.281,00	73.957,80
1.9.1.0.07.1.0.0000		MULTAS APLICADAS PELOS TRIBUNAIS DE CONTAS	8.818,28	4.293,14	2.714,01	8.654,59	19.723,30	2.596,37	2.052,96	1.842,54	4.221,21	11.385,47	2.374,93	5.281,00	73.957,80
1.9.1.0.07.1.1.0000		MULTAS APLICADAS PELOS TRIBUNAIS DE CONTAS - PRINCIPAL	8.818,28	4.293,14	2.714,01	8.654,59	19.723,30	2.596,37	2.052,96	1.842,54	4.221,21	11.385,47	2.374,93	5.281,00	73.957,80
1.9.1.0.07.1.1.0004	220	MULTAS APLICADAS PELO TCE (LEI Nº 12.785/95) - PRINCIPAL	8.818,28	4.293,14	2.714,01	8.654,59	19.723,30	2.596,37	2.052,96	1.842,54	4.221,21	11.385,47	2.374,93	5.281,00	73.957,80
1.9.9.0.00.0.0.0000		DEMAIS RECEITAS CORRENTES	34.353,09	33.592,82	46.522,55	16.583,10	15.650,31	9.005,69	22.982,06	21.665,34	11.104,81	28.786,02	9.917,20	20.643,86	270.806,85
1.9.9.0.99.1.0.0000		OUTRAS RECEITAS - PRIMÁRIAS	34.353,09	33.592,82	46.522,55	16.583,10	15.650,31	9.005,69	22.982,06	21.665,34	11.104,81	28.786,02	9.917,20	20.643,86	270.806,85
1.9.9.0.99.1.1.0000		OUTRAS RECEITAS - PRIMÁRIAS - PRINCIPAL	34.353,09	33.592,82	46.522,55	16.583,10	15.650,31	9.005,69	22.982,06	21.665,34	11.104,81	28.786,02	9.917,20	20.643,86	270.806,85
1.9.9.0.99.1.1.0015	220	RECEITA DE CONSIGNAÇÃO/FALTA - PRINCIPAL	34.353,09	33.592,82	46.522,55	16.583,10	15.650,31	9.005,69	22.982,06	21.665,34	11.104,81	28.786,02	9.917,20	20.643,86	270.806,85
		TOTAL	164.549,77	151.004,47	165.008,39	141.685,10	149.419,49	127.130,11	46.085,05	239.384,30	131.587,21	156.618,23	124.912,73	144.696,32	1.742.081,17



ESTADO DE GOIÁS



Sistema de Contabilidade do Estado de Goiás

Comparativo da Despesa Autorizada com a Realizada por Projeto/Atividade

2D049A33EEDDA376A5A4053554F02ACA

Período: 1 a 12 / 2020

250 - FUNDO DE MODERNIZAÇÃO DO TRIBUNAL DE CONTAS DO ESTADO DE GOIÁS

Código	Especificação	Despesa Autorizada					Despesa Realizada					Saldo
		Orçamento e Alterações			Créditos Especiais	Total	A Pagar			Paga	Empenhada	
		Orçado	Reduções	Suplementações			Liquidada	Não Liquidada	Soma			
0103210012001	APERFEIÇOAMENTO DA GESTÃO ORGANIZACIONAL COM FOCO EM TECNOLOGIA DA INFORMAÇÃO	1.100.000,00	0,00	0,00	0,00	1.100.000,00	0,00	0,00	0,00	0,00	0,00	1.100.000,00
0103210012002	DESENVOLVIMENTO DE COMPETÊNCIAS DE MEMBROS, SERVIDORES, JURISDICIONADOS E CONTROLADORES	312.000,00	0,00	0,00	0,00	312.000,00	0,00	0,00	0,00	0,00	0,00	312.000,00
0103242004215	GESTÃO E MANUTENÇÃO DAS ATIVIDADES DO TCE	800.000,00	0,00	0,00	0,00	800.000,00	0,00	17.315,70	17.315,70	1.284,30	18.600,00	781.400,00
0250	FUNDO DE MODERNIZAÇÃO DO TRIBUNAL DE CONTAS DO ESTADO DE GOIÁS	2.212.000,00	0,00	0,00	0,00	2.212.000,00	0,00	17.315,70	17.315,70	1.284,30	18.600,00	2.193.400,00
Total	FUNDO DE MODERNIZAÇÃO DO TRIBUNAL DE CONTAS DO ESTADO DE GOIÁS	2.212.000,00	0,00	0,00	0,00	2.212.000,00	0,00	17.315,70	17.315,70	1.284,30	18.600,00	2.193.400,00



ESTADO DE GOIÁS



Sistema de Contabilidade do Estado de Goiás

Comparativo da Despesa Autorizada com a Realizada por Projeto/Atividade

42E27702A44AACC139ED038361B03D6A

Período: 1 a 12 / 2019													
250 - FUNDO DE MODERNIZAÇÃO DO TRIBUNAL DE CONTAS DO ESTADO DE GOIÁS							250 - FUNDO DE MODERNIZAÇÃO DO TRIBUNAL DE CONTAS DO ESTADO DE GOIÁS						
Código	Especificação	Despesa Autorizada					Despesa Realizada				Saldo		
		Orçamento e Alterações			Créditos Especiais	Total	A Pagar			Paga		Empenhada	
		Orçado	Reduções	Suplementações			Liquidada	Não Liquidada	Soma				
0103210032021	APERFEIÇOAMENTO INSTITUCIONAL PARA O PLENO EXERCÍCIO DO CONTROLE EXTERNO												
010321003202103	OUTRAS DESPESAS CORRENTES	866.000,00	0,00	0,00	0,00	866.000,00	0,00	0,00	0,00	0,00	0,00	0,00	866.000,00
010321003202104	INVESTIMENTOS	710.000,00	0,00	0,00	0,00	710.000,00	0,00	0,00	0,00	0,00	0,00	0,00	710.000,00
	SOMA	1.576.000,00	0,00	0,00	0,00	1.576.000,00	0,00	0,00	0,00	0,00	0,00	0,00	1.576.000,00
0103210032022	DESENVOLVIMENTO DE COMPETÊNCIAS TÉCNICAS E GERENCIAIS												
010321003202203	OUTRAS DESPESAS CORRENTES	710.000,00	0,00	0,00	0,00	710.000,00	0,00	0,00	0,00	0,00	0,00	0,00	710.000,00
33909225(220)	Demais Despesas de Exercícios Anteriores - Outras Despesas C	0,00	0,00	0,00	0,00	0,00	0,00	0,00	0,00	51.260,00	51.260,00	0,00	-51.260,00
010321003202204	INVESTIMENTOS	20.000,00	0,00	0,00	0,00	20.000,00	0,00	0,00	0,00	0,00	0,00	0,00	20.000,00
	SOMA	730.000,00	0,00	0,00	0,00	730.000,00	0,00	0,00	0,00	51.260,00	51.260,00	0,00	678.740,00
0103240014001	APOIO ADMINISTRATIVO												
010324001400103	OUTRAS DESPESAS CORRENTES	250.000,00	0,00	0,00	0,00	250.000,00	0,00	0,00	0,00	0,00	0,00	0,00	250.000,00
33903943(220)	Serviços Bancários	0,00	0,00	0,00	0,00	0,00	0,00	42,50	42,50	569,03	611,53	0,00	-611,53
33904702(220)	Contribuições para o PIS-PASEP	0,00	0,00	0,00	0,00	0,00	0,00	4.000,00	4.000,00	15.065,21	19.065,21	0,00	-19.065,21
010324001400104	INVESTIMENTOS	460.000,00	0,00	0,00	0,00	460.000,00	0,00	0,00	0,00	0,00	0,00	0,00	460.000,00
	SOMA	710.000,00	0,00	0,00	0,00	710.000,00	0,00	4.042,50	4.042,50	15.634,24	19.676,74	0,00	690.323,26
	TOTAL DA UNIDADE	3.016.000,00	0,00	0,00	0,00	3.016.000,00	0,00	4.042,50	4.042,50	66.894,24	70.936,74	0,00	2.945.063,26
	TOTAL DO ÓRGÃO	3.016.000,00	0,00	0,00	0,00	3.016.000,00	0,00	4.042,50	4.042,50	66.894,24	70.936,74	0,00	2.945.063,26

Sistema de Contabilidade do Estado de Goiás
Demonstrativo de Créditos Adicionais Abertos

Anexo 11A



10D12D6DB91942FF08D815885E7DDB42

Período: 1 a 12 / 2019									
250 - FUNDO DE MODERNIZAÇÃO DO TRIBUNAL DE CONTAS DO ESTADO DE GOIÁS									
DECRETO (D) / PORTARIA (P)				ÓRGÃOS	NATUREZA		ORIGEM DOS RECURSOS		
Tipo	Número	Data	Processo		Suplementares	Especiais	Especificação	Valor	
				TOTAL POR NATUREZA/ORIGEM					
				TOTAL (Suplementares + Especiais)			TOTAL		
								RESUMO	



ESTADO DE GOIÁS

Sistema de Contabilidade do Estado de Goiás Demonstrativo de Reduções de Créditos

Anexo 11B



DB612DED83B670D4037179142D22E1A7

Período: 1 a 12 / 2019					
250 - FUNDO DE MODERNIZAÇÃO DO TRIBUNAL DE CONTAS DO ESTADO DE GOIÁS					
DECRETO (D) / PORTARIA (P)				ÓRGÃOS	VALOR
Tipo	Número	Data	Processo		
				TOTAL	
				TOTAL GERAL	



PERÍODO: 1 a 12 / 2019

ÓRGÃO: 250 - FUNDO DE MODERNIZAÇÃO DO TRIBUNAL DE CONTAS DO ESTADO DE GOIÁS

RECEITAS ORÇAMENTÁRIAS	PREVISÃO			RECEITAS REALIZADAS	SALDO
	INICIAL	ADICIONAL	ATUALIZADA		
	(a)	(b)	(c)=(a+b)		
RECEITAS CORRENTES (I)	2.986.000,00	0,00	2.986.000,00	1.742.081,17	-1.243.918,83
RECEITA TRIBUTÁRIA	0,00	0,00	0,00	0,00	0,00
RECEITA DE CONTRIBUIÇÕES	0,00	0,00	0,00	0,00	0,00
RECEITA PATRIMONIAL	2.521.000,00	0,00	2.521.000,00	1.396.624,67	-1.124.375,33
RECEITA AGROPECUÁRIA	0,00	0,00	0,00	0,00	0,00
RECEITA INDUSTRIAL	0,00	0,00	0,00	0,00	0,00
RECEITA DE SERVIÇOS	7.000,00	0,00	7.000,00	691,85	-6.308,15
TRANSFERÊNCIAS CORRENTES	20.000,00	0,00	20.000,00	0,00	-20.000,00
OUTRAS RECEITAS CORRENTES	438.000,00	0,00	438.000,00	344.764,65	-93.235,35
RECEITAS DE CAPITAL (II)	30.000,00	0,00	30.000,00	0,00	-30.000,00
OPERAÇÕES DE CRÉDITO	0,00	0,00	0,00	0,00	0,00
ALIENAÇÃO DE BENS	0,00	0,00	0,00	0,00	0,00
AMORTIZAÇÃO DE EMPRÉSTIMOS	0,00	0,00	0,00	0,00	0,00
TRANSFERÊNCIAS DE CAPITAL	30.000,00	0,00	30.000,00	0,00	-30.000,00
OUTRAS RECEITAS DE CAPITAL	0,00	0,00	0,00	0,00	0,00
SUB-TOTAL DAS RECEITAS (III) = (I + II)	3.016.000,00	0,00	3.016.000,00	1.742.081,17	-1.273.918,83
OPERAÇÕES DE CRÉDITO / REFINANCIAMENTO (IV)	-	-	-	-	-
OPERAÇÕES DE CRÉDITO INTERNAS	-	-	-	-	-
MOBILIÁRIA	-	-	-	-	-
CONTRATUAL	-	-	-	-	-
OPERAÇÕES DE CRÉDITO EXTERNAS	-	-	-	-	-
MOBILIÁRIA	-	-	-	-	-
CONTRATUAL	-	-	-	-	-
SUBTOTAL COM REFINANCIAMENTO (V) = (III + IV)	3.016.000,00	0,00	3.016.000,00	1.742.081,17	-1.273.918,83
DÉFICIT (VI) = (XIII - V)	-	-	-	-	-
TOTAL (VII) = (V + VI)	3.016.000,00	0,00	3.016.000,00	1.742.081,17	-1.273.918,83
SALDOS DE EXERC. ANTERIORES	-	-	0,00	-	-
Recursos Arrecadados em Exercícios Anteriores	-	-	0,00	-	-
Superávit Financeiro	-	-	0,00	-	-
Reabertura de Créditos Adicionais	-	-	0,00	-	-



PERÍODO: 1 a 12 / 2019

ÓRGÃO: 250 - FUNDO DE MODERNIZAÇÃO DO TRIBUNAL DE CONTAS DO ESTADO DE GOIÁS

DESPESAS ORÇAMENTÁRIAS	DOTAÇÃO			DESPESAS EMPENHADAS	DESPESAS LIQUIDADAS	DESPESAS PAGAS	SALDO DA DOTAÇÃO
	INICIAL	ADICIONAL	ATUALIZADA				
	(f)	(g)	(h)=(f+g)				
DESPESAS CORRENTES (VIII)	1.826.000,00	0,00	1.826.000,00	70.936,74	66.894,24	66.894,24	1.755.063,26
PESSOAL E ENCARGOS SOCIAIS	0,00	0,00	0,00	0,00	0,00	0,00	0,00
JUROS E ENCARGOS DA DÍVIDA	0,00	0,00	0,00	0,00	0,00	0,00	0,00
OUTRAS DESPESAS CORRENTES	1.826.000,00	0,00	1.826.000,00	70.936,74	66.894,24	66.894,24	1.755.063,26
DESPESAS DE CAPITAL (IX)	1.190.000,00	0,00	1.190.000,00	0,00	0,00	0,00	1.190.000,00
INVESTIMENTOS	1.190.000,00	0,00	1.190.000,00	0,00	0,00	0,00	1.190.000,00
INVERSÕES FINANCEIRAS	0,00	0,00	0,00	0,00	0,00	0,00	0,00
AMORTIZAÇÃO DA DÍVIDA	0,00	0,00	0,00	0,00	0,00	0,00	0,00
RESERVA DE CONTINGÊNCIA (X)	0,00	0,00	0,00	-	-	-	0,00
SUBTOTAL DAS DESPESAS (XI) = (VIII + IX + X)	3.016.000,00	0,00	3.016.000,00	70.936,74	66.894,24	66.894,24	2.945.063,26
AMORTIZAÇÃO DA DÍVIDA / REFINANCIAMENTO (XII)	-	-	-	-	-	-	-
AMORTIZAÇÃO DA DÍVIDA INTERNA	-	-	-	-	-	-	-
DÍVIDA MOBILIÁRIA	-	-	-	-	-	-	-
OUTRAS DÍVIDAS	-	-	-	-	-	-	-
AMORTIZAÇÃO DA DÍVIDA EXTERNA	-	-	-	-	-	-	-
DÍVIDA MOBILIÁRIA	-	-	-	-	-	-	-
OUTRAS DÍVIDAS	-	-	-	-	-	-	-
SUBTOTAL COM REFINANCIAMENTO (XIII) = (XI + XII)	3.016.000,00	0,00	3.016.000,00	70.936,74	66.894,24	66.894,24	2.945.063,26
SUPERÁVIT (XIV) = (V - XIII)	-	-	-	1.671.144,43	-	-	-
TOTAL (XV) = (XIII + XIV)	3.016.000,00	0,00	3.016.000,00	1.742.081,17	66.894,24	66.894,24	2.945.063,26



PERÍODO: 1 a 12 / 2019

ÓRGÃO: 250 - FUNDO DE MODERNIZAÇÃO DO TRIBUNAL DE CONTAS DO ESTADO DE GOIÁS

INGRESSOS			DISPÊNDIOS		
ESPECIFICAÇÃO	EXERCÍCIO		ESPECIFICAÇÃO	EXERCÍCIO	
	ATUAL	ANTERIOR		ATUAL	ANTERIOR
RECEITA ORÇAMENTÁRIA (I)	1.742.081,17	2.917.974,27	DESPESA ORÇAMENTÁRIA (VI)	70.936,74	1.454.579,44
A) ORDINÁRIA	1.742.081,17	2.917.974,27	A) ORDINÁRIA	70.936,74	1.454.579,44
B) VINCULADA			B) VINCULADA		
B.1) REC VINC À EDUCAÇÃO	-	-	B.1) REC VINC À EDUCAÇÃO	-	-
B.2) REC VINC À SAÚDE	-	-	B.2) REC VINC À SAÚDE	-	-
B.3) REC VINC AO RPPS	-	-	B.3) REC VINC AO RPPS	-	-
B.4) REC VINC AO RGPS	-	-	B.4) REC VINC AO RGPS	-	-
B.5) REC VINC À ASSISTÊNCIA SOCIAL	-	-	B.5) REC VINC À ASSISTÊNCIA SOCIAL	-	-
B.6) OUTRAS DESTINAÇÕES DE REC VINC			B.6) OUTRAS DESTINAÇÕES DE REC VINC		
B.6.01) CONVÊNIOS, AJUSTES E ACORDOS	-	-	B.6.01) CONVÊNIOS, AJUSTES E ACORDOS	-	-
B.6.02) COTA PARTE CIDE	-	-	B.6.02) COTA PARTE CIDE	-	-
B.6.03) COTA PARTE FEP	-	-	B.6.03) COTA PARTE FEP	-	-
B.6.04) OPERAÇÕES DE CRÉDITO	-	-	B.6.04) OPERAÇÕES DE CRÉDITO	-	-
B.6.05) REC DE ALIENAÇÃO DE ATIVOS	-	-	B.6.05) REC DE ALIENAÇÃO DE ATIVOS	-	-
B.6.06) REC VINC AOS DEPÓSITOS JUDICIAIS	-	-	B.6.06) REC VINC AOS DEPÓSITOS JUDICIAIS	-	-
B.6.07) REC VINC A FUNDOS ESPECIAIS	-	-	B.6.07) REC VINC A FUNDOS ESPECIAIS	-	-
B.6.08) RECURSOS VINC AO TRÂNSITO	-	-	B.6.08) RECURSOS VINC AO TRÂNSITO	-	-
B.6.09) TRANSFERÊNCIAS UNIÃO (CORRENTES)	-	-	B.6.09) TRANSFERÊNCIAS UNIÃO (CORRENTES)	-	-
B.6.10) TRANSFERÊNCIAS UNIÃO (CAPITAL)	-	-	B.6.10) TRANSFERÊNCIAS UNIÃO (CAPITAL)	-	-
B.6.11) TRANSFERÊNCIAS DOS MUNICÍPIOS	-	-	B.6.11) TRANSFERÊNCIAS DOS MUNICÍPIOS	-	-
B.6.12) TRANSFERÊNCIAS REC PRÉ-SAL	-	-	B.6.12) TRANSFERÊNCIAS REC PRÉ-SAL	-	-
			C) OUTRAS DESTINAÇÕES DE RECURSOS	-	-
TRANSFERÊNCIAS FINANC RECEBIDAS (II)	0,00	0,00	TRANSFERÊNCIAS FINANC CONCEDIDAS (VII)	0,00	0,00
TRANSF REC P/ EXEC ORÇAMENTÁRIA	0,00	0,00	TRANSF CONC P/ EXEC ORÇAMENTÁRIA	0,00	0,00
TRANSF REC INDEP EXEC ORÇAMENTÁRIA	0,00	0,00	TRANSF CONC INDEP EXEC ORÇAMENTÁRIA	0,00	0,00
TRANSF REC P/ APORTES RECURSOS RPPS	0,00	0,00	TRANSF CONC P/ APORTES DE REC RPPS	0,00	0,00
TRANSF REC P/ APORTES RECURSOS RGPS	0,00	0,00	TRANSF CONC P/ APORTES DE REC RGPS	0,00	0,00
RECEBIMENTOS EXTRAORÇAMENTÁRIOS (III)	6.743,72	348.105,76	PAGAMENTOS EXTRAORÇAMENTÁRIOS (VIII)	75.281,57	3.715.062,78
INSCRIÇÃO RP NÃO PROCESSADOS	4.042,50	347.407,94	PAGTO DE RP NÃO PROCESSADOS	72.580,35	1.215.062,78
INSCRIÇÃO DE RP PROCESSADOS	0,00	631,04	PAGTO RESTOS A PAGAR PROCESSADOS	0,00	0,00
DEPÓSITOS REST E VALORES VINCULADOS	0,00	0,00	DEPÓSITOS REST E VALORES VINCULADOS	0,00	0,00
OUTROS RECEBTO EXTRAORÇAMENTÁRIOS	2.701,22	66,78	OUTROS PAGTOS EXTRAORÇAMENTÁRIOS	2.701,22	2.500.000,00
RP DO PERÍODO (DESPESAS A PAGAR)	0,00	0,00			
SALDO DO EXERCÍCIO ANTERIOR (IV)	2.858.707,56	4.762.269,75	SALDO PARA O EXERCÍCIO SEGUINTE (IX)	4.461.314,14	2.858.707,56
CAIXA E EQUIVALENTES DE CAIXA	2.858.707,56	4.762.269,75	CAIXA E EQUIVALENTES DE CAIXA	4.461.314,14	2.858.707,56
DEPÓSITOS REST E VALORES VINCULADOS	0,00	0,00	DEPÓSITOS REST E VALORES VINCULADOS	0,00	0,00
TOTAL (V) = (I + II + III + IV)	4.607.532,45	8.028.349,78	TOTAL (X) = (VI + VII + VIII + IX)	4.607.532,45	8.028.349,78



PERÍODO: 1 a 12 / 2019

ÓRGÃO: 250 - FUNDO DE MODERNIZAÇÃO DO TRIBUNAL DE CONTAS DO ESTADO DE GOIÁS

ATIVO				PASSIVO E PATRIMÔNIO LÍQUIDO			
ESPECIFICAÇÃO	NOTA EXPLICATIVA	EXERCÍCIO		ESPECIFICAÇÃO	NOTA EXPLICATIVA	EXERCÍCIO	
		ATUAL	ANTERIOR			ATUAL	ANTERIOR
A) ATIVO CIRCULANTE		29.567.632,85	27.965.026,27	C) PASSIVO CIRCULANTE		268.945,84	269.799,75
A.1) CAIXA E EQUIVALENTES DE CAIXA		4.461.314,14	2.858.707,56	C.1) OBRIGAÇÕES TRABALHISTAS, PREVIDENCIÁRIAS E ASSISTENCIAIS A PAGAR A CURTO PRAZO		0,00	0,00
A.2) CRÉDITOS A CURTO PRAZO		25.106.318,71	25.106.318,71	C.1.1) PESSOAL A PAGAR		0,00	0,00
A.2.1) CRÉDITOS TRIBUTÁRIOS A RECEBER		0,00	0,00	C.1.2) BENEFÍCIOS PREVIDENCIÁRIOS A PAGAR		0,00	0,00
A.2.2) CLIENTES		0,00	0,00	C.1.3) BENEFÍCIOS ASSISTENCIAIS A PAGAR		0,00	0,00
A.2.3) CRÉDITOS DE TRANSFERÊNCIAS A RECEBER		0,00	0,00	C.1.4) ENCARGOS SOCIAIS A PAGAR		0,00	0,00
A.2.4) EMPRÉSTIMOS E FINANCIAMENTOS CONCEDIDOS		0,00	0,00	C.2) EMPRÉSTIMOS E FINANCIAMENTOS A CURTO PRAZO		0,00	0,00
A.2.5) DÍVIDA ATIVA TRIBUTÁRIA		0,00	0,00	C.3) FORNECEDORES E CONTAS A PAGAR A CURTO PRAZO		0,00	853,91
A.2.6) DÍVIDA ATIVA NÃO TRIBUTÁRIA		0,00	0,00	C.4) OBRIGAÇÕES FISCAIS A CURTO PRAZO		0,00	0,00
A.2.7) (-) AJUSTE DE PERDAS DE CRÉDITOS A CURTO PRAZO		0,00	0,00	C.5) OBRIGAÇÕES DE REPARTIÇÕES A OUTROS ENTES		0,00	0,00
A.2.8) DEMAIS CRÉDITOS E VALORES A CURTO PRAZO		25.106.318,71	25.106.318,71	C.6) PROVISÕES A CURTO PRAZO		0,00	0,00
A.3) INVESTIMENTOS E APLICAÇÕES TEMPORÁRIAS A CURTO PRAZO		0,00	0,00	C.6.1) PROVISÃO PARA RISCOS TRABALHISTAS A CURTO PRAZO		0,00	0,00
A.4) ESTOQUES		0,00	0,00	C.6.2) PROVISÃO PARA RISCOS FISCAIS A CURTO PRAZO		0,00	0,00
A.5) VPD PAGA ANTECIPADAMENTE		0,00	0,00	C.6.3) PROVISÃO PARA RISCOS CÍVEIS A CURTO PRAZO		0,00	0,00
B) ATIVO NÃO CIRCULANTE		0,00	0,00	C.6.4) PROVISÃO PARA REPARTIÇÃO DE CRÉDITOS A CURTO PRAZO		0,00	0,00
B.1) REALIZÁVEL A LONGO PRAZO		0,00	0,00	C.6.5) PROVISÃO PARA RISCOS DECORRENTES DE CONTRATOS DE PPP A CURTO PRAZO		0,00	0,00
B.1.1) CRÉDITOS A LONGO PRAZO		0,00	0,00	C.6.6) OUTRAS PROVISÕES A CURTO PRAZO		0,00	0,00
B.1.1.1) CRÉDITOS TRIBUTÁRIOS A RECEBER		0,00	0,00	C.7) DEMAIS OBRIGAÇÕES A CURTO PRAZO		268.945,84	268.945,84
B.1.1.2) CLIENTES		0,00	0,00	D) PASSIVO NÃO CIRCULANTE		0,00	0,00

Sistema de Contabilidade do Estado de Goiás

BALANÇO PATRIMONIAL

Anexo 14 - Lei Federal nº 4.320/64



42F9995B01813D3C482A40BE69C767BE

PERÍODO: 1 a 12 / 2019

ÓRGÃO: 250 - FUNDO DE MODERNIZAÇÃO DO TRIBUNAL DE CONTAS DO ESTADO DE GOIÁS

ATIVO				PASSIVO E PATRIMÔNIO LÍQUIDO			
ESPECIFICAÇÃO	NOTA EXPLICATIVA	EXERCÍCIO		ESPECIFICAÇÃO	NOTA EXPLICATIVA	EXERCÍCIO	
		ATUAL	ANTERIOR			ATUAL	ANTERIOR
B.1.1.3) EMPRÉSTIMOS E FINANCIAMENTOS CONCEDIDOS		0,00	0,00	D.1) OBRIGAÇÕES TRABALHISTAS, PREVIDENCIÁRIAS E ASSISTÊNCIAIS A PAGAR A LONGO PRAZO		0,00	0,00
B.1.1.4) DÍVIDA ATIVA TRIBUTÁRIA		0,00	0,00	D.1.1) PESSOAL A PAGAR		0,00	0,00
B.1.1.5) DÍVIDA ATIVA NÃO TRIBUTÁRIA		0,00	0,00	D.1.2) BENEFÍCIOS PREVIDENCIÁRIOS A PAGAR		0,00	0,00
B.1.1.6) (-) AJUSTES DE PERDAS DE CRÉDITOS A LONGO PRAZO		0,00	0,00	D.1.3) BENEFÍCIOS ASSISTENCIAIS A PAGAR		0,00	0,00
B.1.1.7) DEMAIS CRÉDITOS E VALORES A LONGO PRAZO		0,00	0,00	D.1.4) ENCARGOS SOCIAIS A PAGAR		0,00	0,00
B.1.2) INVESTIMENTOS TEMPORÁRIOS A LONGO PRAZO		0,00	0,00	D.2) EMPRÉSTIMOS E FINANCIAMENTOS A LONGO PRAZO		0,00	0,00
B.1.3) ESTOQUES		0,00	0,00	D.3) FORNECEDORES E CONTAS A PAGAR A LONGO PRAZO		0,00	0,00
B.1.4) VPD PAGA ANTECIPADAMENTE		0,00	0,00	D.4) OBRIGAÇÕES FISCAIS A LONGO PRAZO		0,00	0,00
B.2) INVESTIMENTOS		0,00	0,00	D.5) PROVISÕES A LONGO PRAZO		0,00	0,00
B.3) IMOBILIZADO		0,00	0,00	D.5.1) PROVISÃO PARA RISCOS TRABALHISTAS A LONGO PRAZO		0,00	0,00
B.3.1) BENS MÓVEIS		0,00	0,00	D.5.2) PROVISÃO MATEMÁTICA PREVIDENCIÁRIA A LONGO PRAZO		0,00	0,00
B.3.2) (-) DEPRECIÇÃO BENS MÓVEIS		0,00	0,00	D.5.3) PROVISÃO PARA RISCOS FISCAIS A LONGO PRAZO		0,00	0,00
B.3.3) (-) EXAUSTÃO BENS MÓVEIS		0,00	0,00	D.5.4) PROVISÃO PARA RISCOS CÍVEIS A LONGO PRAZO		0,00	0,00
B.3.4) (-) AMORTIZAÇÃO BENS MÓVEIS		0,00	0,00	D.5.5) PROVISÃO PARA REPARTIÇÃO DE CRÉDITOS A LONGO PRAZO		0,00	0,00
B.3.5) (-) REDUÇÃO AO VALOR RECUPERÁVEL DE IMOBILIZADO - BENS MÓVEIS		0,00	0,00	D.5.6) PROVISÃO PARA RISCOS DECORRENTES DE CONTRATOS DE PPP A LONGO PRAZO		0,00	0,00
SUBTOTAL BENS MÓVEIS		0,00	0,00	D.5.7) OUTRAS PROVISÕES A LONGO PRAZO		0,00	0,00
B.3.6) BENS IMÓVEIS		0,00	0,00	D.6) DEMAIS OBRIGAÇÕES A LONGO PRAZO		0,00	0,00
B.3.7) (-) DEPRECIÇÃO BENS IMÓVEIS		0,00	0,00	D.7) RESULTADO DIFERIDO		0,00	0,00
B.3.8) (-) EXAUSTÃO BENS IMÓVEIS		0,00	0,00	E) PATRIMÔNIO LÍQUIDO		29.298.687,01	27.695.226,52



Sistema de Contabilidade do Estado de Goiás

BALANÇO PATRIMONIAL

Anexo 14 - Lei Federal nº 4.320/64



42F9995B01813D3C482A40BE69C767BE

PERÍODO: 1 a 12 / 2019

ÓRGÃO: 250 - FUNDO DE MODERNIZAÇÃO DO TRIBUNAL DE CONTAS DO ESTADO DE GOIÁS

ATIVO				PASSIVO E PATRIMÔNIO LÍQUIDO			
ESPECIFICAÇÃO	NOTA EXPLICATIVA	EXERCÍCIO		ESPECIFICAÇÃO	NOTA EXPLICATIVA	EXERCÍCIO	
		ATUAL	ANTERIOR			ATUAL	ANTERIOR
B.3.9) (-) AMORTIZAÇÃO BENS IMÓVEIS		0,00	0,00	E.1) PATRIMÔNIO SOCIAL E CAPITAL SOCIAL		0,00	0,00
B.3.10) (-) REDUÇÃO AO VALOR RECUPERÁVEL DE IMOBILIZADO - BENS IMÓVEIS		0,00	0,00	E.2) ADIANTAMENTO PARA FUTURO AUMENTO DE CAPITAL		0,00	0,00
SUBTOTAL BENS IMÓVEIS		0,00	0,00	E.3) RESERVAS DE CAPITAL		0,00	0,00
B.4) INTANGÍVEL		0,00	0,00	E.4) AJUSTES DE AVALIAÇÃO PATRIMONIAL		0,00	0,00
B.4.1) SOFTWARES		0,00	0,00	E.5) RESERVAS DE LUCROS		0,00	0,00
B.4.2) (-) AMORTIZAÇÃO SOFTWARES		0,00	0,00	E.6) DEMAIS RESERVAS		0,00	0,00
B.4.3) (-) REDUÇÃO AO VALOR RECUPERÁVEL DE INTANGÍVEL - SOFTWARES		0,00	0,00	E.7) RESULTADOS ACUMULADOS		29.298.687,01	27.695.226,52
SUBTOTAL SOFTWARES		0,00	0,00	E.7.1) RESULTADO DO EXERCÍCIO		1.603.460,49	-21.870.106,29
B.4.4) MARCAS, DIREITOS E PATENTES INDUSTRIAIS		0,00	0,00	E.7.2) RESULTADOS ACUMULADOS DE EXERCÍCIOS ANTERIORES		27.695.226,52	49.565.332,81
B.4.5) (-) AMORTIZAÇÃO MARCAS, DIREITOS E PATENTES		0,00	0,00	E.7.3) AJUSTES DE EXERCÍCIOS ANTERIORES		0,00	0,00
B.4.6) (-) REDUÇÃO AO VLR RECUPERÁVEL INTANGÍVEL - MARCAS, DIREITOS E PATENTES		0,00	0,00	E.7.4) RESULTADOS PROVENIENTES DE EXTINÇÃO, FUSÃO E CISÃO		0,00	0,00
SUBTOTAL MARCAS, DIREITOS E PATENTES INDUSTRIAIS		0,00	0,00	E.8) (-) AÇÕES / COTAS EM TESOURARIA		0,00	0,00
B.4.7) DIREITO DE USO DE IMÓVEIS		0,00	0,00				
B.4.8) (-) AMORTIZAÇÃO DIREITO DE USO DE IMÓVEIS		0,00	0,00				
B.4.9) (-) REDUÇÃO AO VALOR RECUPERÁVEL DE INTANGÍVEL - DIREITO DE USO		0,00	0,00				
SUBTOTAL DIREITO DE USO DE IMÓVEIS		0,00	0,00				
B.5) DIFERIDO		0,00	0,00				
TOTAL DO ATIVO (A + B)		29.567.632,85	27.965.026,27	TOTAL DO PASSIVO E PATRIMÔNIO LÍQUIDO (C + D + E)		29.567.632,85	27.965.026,27

Sistema de Contabilidade do Estado de Goiás DEMONSTRAÇÃO DAS VARIAÇÕES PATRIMONIAIS

QUADRO - VARIAÇÕES PATRIMONIAIS QUANTITATIVAS
ANEXO 15 - LEI FEDERAL nº 4.320/64



06CBB29018F8A145D874B327399F2CC5

PERÍODO: 1 a 12 / 2019

ÓRGÃO: 250 - FUNDO DE MODERNIZAÇÃO DO TRIBUNAL DE CONTAS DO ESTADO DE GOIÁS

VARIAÇÕES PATRIMONIAIS AUMENTATIVAS				VARIAÇÕES PATRIMONIAIS DIMINUTIVAS			
ESPECIFICAÇÃO	NOTA EXPLICATIVA	EXERCÍCIO		ESPECIFICAÇÃO	NOTA EXPLICATIVA	EXERCÍCIO	
		ATUAL	ANTERIOR			ATUAL	ANTERIOR
IMPOSTOS, TAXAS E CONTRIBUIÇÕES DE MELHORIA		0,00	0,00	PESSOAL E ENCARGOS		0,00	0,00
IMPOSTOS		0,00	0,00	REMUNERAÇÃO A PESSOAL		0,00	0,00
TAXAS		0,00	0,00	ENCARGOS PATRONAIS		0,00	0,00
CONTRIBUIÇÕES DE MELHORIA		0,00	0,00	BENEFÍCIOS A PESSOAL		0,00	0,00
				OUTRAS VARIAÇÕES PATRIMONIAIS DIMINUTIVAS - PESSOAL E ENCARGOS		0,00	0,00
CONTRIBUIÇÕES		0,00	0,00	BENEFÍCIOS PREVIDENCIÁRIOS E ASSISTENCIAIS		0,00	0,00
CONTRIBUIÇÕES SOCIAIS		0,00	0,00	APOSENTADORIAS E REFORMAS		0,00	0,00
CONTRIBUIÇÕES DE INTERVENÇÃO NO DOMÍNIO ECONÔMICO		0,00	0,00	PENSÕES		0,00	0,00
CONTRIBUIÇÃO DE ILUMINAÇÃO PÚBLICA		0,00	0,00	BENEFÍCIOS DE PRESTAÇÃO CONTINUADA		0,00	0,00
CONTRIBUIÇÕES DE INTERESSE DAS CATEGORIAS PROFISSIONAIS		0,00	0,00	BENEFÍCIOS EVENTUAIS		0,00	0,00
				POLÍTICAS PÚBLICAS DE TRANSFERÊNCIA DE RENDA		0,00	0,00
				OUTROS BENEFÍCIOS PREVIDENCIÁRIOS E ASSISTENCIAIS		0,00	0,00
EXPLORAÇÃO E VENDA DE BENS, SERVIÇOS E DIREITOS		1.226.389,87	1.218.533,97	USO DE BENS, SERVIÇOS E CONSUMO DE CAPITAL FIXO		121.689,03	695.065,37
VENDAS DE MERCADORIAS		0,00	0,00	USO DE MATERIAL DE CONSUMO		0,00	25.304,70
VENDAS DE PRODUTOS		0,00	0,00	SERVIÇOS		121.689,03	669.760,67
EXPLORAÇÃO DE BENS, DIREITOS E PRESTAÇÃO DE SERVIÇOS		1.226.389,87	1.218.533,97	DEPRECIÇÃO, AMORTIZAÇÃO E EXAUSTÃO		0,00	0,00
VARIAÇÕES PATRIMONIAIS AUMENTATIVAS FINANCEIRAS		170.926,65	204.100,74	VARIAÇÕES PATRIMONIAIS DIMINUTIVAS FINANCEIRAS		0,00	0,00
JUROS E ENCARGOS DE EMPRÉSTIMOS E FINANCIAMENTOS CONCEDIDOS		0,00	0,00	JUROS E ENCARGOS DE EMPRÉSTIMOS E FINANCIAMENTOS OBTIDOS		0,00	0,00
JUROS E ENCARGOS DE MORA		0,00	0,00	JUROS E ENCARGOS DE MORA		0,00	0,00

Sistema de Contabilidade do Estado de Goiás DEMONSTRAÇÃO DAS VARIAÇÕES PATRIMONIAIS

QUADRO - VARIAÇÕES PATRIMONIAIS QUANTITATIVAS
ANEXO 15 - LEI FEDERAL nº 4.320/64



06CBB29018F8A145D874B327399F2CC5

PERÍODO: 1 a 12 / 2019

ÓRGÃO: 250 - FUNDO DE MODERNIZAÇÃO DO TRIBUNAL DE CONTAS DO ESTADO DE GOIÁS

VARIAÇÕES PATRIMONIAIS AUMENTATIVAS				VARIAÇÕES PATRIMONIAIS DIMINUTIVAS			
ESPECIFICAÇÃO	NOTA EXPLICATIVA	EXERCÍCIO		ESPECIFICAÇÃO	NOTA EXPLICATIVA	EXERCÍCIO	
		ATUAL	ANTERIOR			ATUAL	ANTERIOR
VARIAÇÕES MONETÁRIAS E CAMBIAIS		0,00	0,00	VARIAÇÕES MONETÁRIAS E CAMBIAIS		0,00	0,00
DESCONTOS FINANCEIROS OBTIDOS		0,00	0,00	DESCONTOS FINANCEIROS CONCEDIDOS		0,00	0,00
REMUNERAÇÃO DE DEPÓSITOS BANCÁRIOS E APLICAÇÕES FINANCEIRAS		170.926,65	204.100,74	OUTRAS VARIAÇÕES PATRIMONIAIS DIMINUTIVAS - FINANCEIRAS		0,00	0,00
OUTRAS VARIAÇÕES PATRIMONIAIS AUMENTATIVAS - FINANCEIRAS		0,00	0,00				
TRANSFERÊNCIAS E DELEGAÇÕES RECEBIDAS		0,00	0,00	TRANSFERÊNCIAS E DELEGAÇÕES CONCEDIDAS		0,00	0,00
TRANSFERÊNCIAS INTRAGOVERNAMENTAIS		0,00	0,00	TRANSFERÊNCIAS INTRAGOVERNAMENTAIS		0,00	0,00
TRANSFERÊNCIAS INTERGOVERNAMENTAIS		0,00	0,00	TRANSFERÊNCIAS INTERGOVERNAMENTAIS		0,00	0,00
TRANSFERÊNCIAS DAS INSTITUIÇÕES PRIVADAS		0,00	0,00	TRANSFERÊNCIAS A INSTITUIÇÕES PRIVADAS		0,00	0,00
TRANSFERÊNCIAS DAS INSTITUIÇÕES MULTIGOVERNAMENTAIS		0,00	0,00	TRANSFERÊNCIAS A INSTITUIÇÕES MULTIGOVERNAMENTAIS		0,00	0,00
TRANSFERÊNCIAS DE CONSÓRCIOS PÚBLICOS		0,00	0,00	TRANSFERÊNCIAS A CONSÓRCIOS PÚBLICOS		0,00	0,00
TRANSFERÊNCIAS DO EXTERIOR		0,00	0,00	TRANSFERÊNCIAS AO EXTERIOR		0,00	0,00
EXECUÇÃO ORÇAMENTÁRIA DELEGADA DE ENTES		0,00	0,00	EXECUÇÃO ORÇAMENTÁRIA DELEGADA A ENTES		0,00	0,00
TRANSFERÊNCIAS DE PESSOAS FÍSICAS		0,00	0,00	OUTRAS TRANSFERÊNCIAS E DELEGAÇÕES CONCEDIDAS		0,00	0,00
OUTRAS TRANSFERÊNCIAS E DELEGAÇÕES RECEBIDAS		0,00	0,00				
VALORIZAÇÃO E GANHOS COM ATIVOS E DESINCORPORAÇÃO DE PASSIVOS		853,91	0,00	DESVALORIZAÇÃO E PERDAS DE ATIVOS E INCORPORAÇÃO DE PASSIVOS		0,00	24.065.797,58
REAVALIAÇÃO DE ATIVOS		0,00	0,00	REAVALIAÇÃO, REDUÇÃO A VALOR RECUPERÁVEL E AJUSTE PARA PERDAS		0,00	0,00
GANHOS COM ALIENAÇÃO		0,00	0,00	PERDAS COM ALIENAÇÃO		0,00	0,00
GANHOS COM INCORPORAÇÃO DE ATIVOS		0,00	0,00	PERDAS INVOLUNTÁRIAS		0,00	24.065.797,58
GANHOS COM DESINCORPORAÇÃO DE PASSIVOS		853,91	0,00	INCORPORAÇÃO DE PASSIVOS		0,00	0,00

Sistema de Contabilidade do Estado de Goiás DEMONSTRAÇÃO DAS VARIAÇÕES PATRIMONIAIS

QUADRO - VARIAÇÕES PATRIMONIAIS QUANTITATIVAS
ANEXO 15 - LEI FEDERAL nº 4.320/64



06CBB29018F8A145D874B327399F2CC5

PERÍODO: 1 a 12 / 2019

ÓRGÃO: 250 - FUNDO DE MODERNIZAÇÃO DO TRIBUNAL DE CONTAS DO ESTADO DE GOIÁS

VARIAÇÕES PATRIMONIAIS AUMENTATIVAS				VARIAÇÕES PATRIMONIAIS DIMINUTIVAS			
ESPECIFICAÇÃO	NOTA EXPLICATIVA	EXERCÍCIO		ESPECIFICAÇÃO	NOTA EXPLICATIVA	EXERCÍCIO	
		ATUAL	ANTERIOR			ATUAL	ANTERIOR
REVERSÃO DE REDUÇÃO AO VALOR RECUPERÁVEL		0,00	0,00	DESINCORPORAÇÃO DE ATIVOS		0,00	0,00
OUTRAS VARIAÇÕES PATRIMONIAIS AUMENTATIVAS		344.764,65	1.495.339,56	TRIBUTÁRIAS		17.785,56	26.488,06
VARIAÇÃO PATRIMONIAL AUMENTATIVA A CLASSIFICAR		0,00	0,00	IMPOSTOS, TAXAS E CONTRIBUIÇÕES DE MELHORIA		0,00	0,00
RESULTADO POSITIVO DE PARTICIPAÇÕES		0,00	0,00	CONTRIBUIÇÕES		17.785,56	26.488,06
REVERSÃO DE PROVISÕES E AJUSTES DE PERDAS		0,00	0,00	CUSTO DAS MERCADORIAS E DOS PRODUTOS VENDIDOS, E DOS SERVIÇOS PRESTADOS		0,00	0,00
DIVERSAS VARIAÇÕES PATRIMONIAIS AUMENTATIVAS		344.764,65	1.495.339,56	CUSTO DAS MERCADORIAS VENDIDAS		0,00	0,00
				CUSTO DOS PRODUTOS VENDIDOS		0,00	0,00
				CUSTO DOS SERVIÇOS PRESTADOS		0,00	0,00
				OUTRAS VARIAÇÕES PATRIMONIAIS DIMINUTIVAS		0,00	729,55
				PREMIAÇÕES		0,00	0,00
				RESULTADO NEGATIVO DE PARTICIPAÇÕES		0,00	0,00
				INCENTIVOS		0,00	0,00
				SUBVENÇÕES ECONÔMICAS		0,00	0,00
				PARTICIPAÇÕES E CONTRIBUIÇÕES		0,00	0,00
				CONSTITUIÇÃO DE PROVISÕES		0,00	0,00
				DIVERSAS VARIAÇÕES PATRIMONIAIS DIMINUTIVAS		0,00	729,55
TOTAL DAS VARIAÇÕES PATRIMONIAIS AUMENTATIVAS (I)		1.742.935,08	2.917.974,27	TOTAL DAS VARIAÇÕES PATRIMONIAIS DIMINUTIVAS (II)		139.474,59	24.788.080,56
RESULTADO PATRIMONIAL DO PERÍODO (III) = (I - II)						1.603.460,49	-21.870.106,29

Sistema de Contabilidade do Estado de Goiás
DEMONSTRATIVO DA DÍVIDA FLUTUANTE
 ANEXO 17 - LEI FEDERAL nº 4.320/64



19150FB3E02E3934F5EFB88011F34183

PERÍODO: 1 a 12 / 2020

ÓRGÃO: 250 - FUNDO DE MODERNIZAÇÃO DO TRIBUNAL DE CONTAS DO ESTADO DE GOIÁS

ESPECIFICAÇÃO	SALDO INICIAL DO PERÍODO (1)	MOVIMENTO DO PERÍODO					SALDO FINAL DO PERÍODO (7) = (1 + 2 - 3 - 4 + 5 + 6)
		FINANCEIRO		VARIAÇÕES PATRIMONIAIS			
		INSCRIÇÃO / AJUSTES (2)	PAGAMENTO / AJUSTES (3)	CANCELAMENTO (4)	ENCAMPAÇÃO (5)	VARIAÇÃO MONETÁRIA E CAMBIAL (6)	
A) RESTOS A PAGAR (EXCLUÍDOS OS SERVIÇOS DA DÍVIDA)	0,00	2.731,30	2.731,30	0,00	0,00	0,00	0,00
A.1) OBRIGAÇÕES TRABALHISTAS, PREVIDENCIÁRIAS E ASSISTENCIAIS A PAGAR A CURTO PRAZO	0,00	0,00	0,00	0,00	0,00	0,00	0,00
A.2) FORNECEDORES E CONTAS A PAGAR A CURTO PRAZO	0,00	43,00	43,00	0,00	0,00	0,00	0,00
A.3) OBRIGAÇÕES FISCAIS A CURTO PRAZO	0,00	2.688,30	2.688,30	0,00	0,00	0,00	0,00
A.4) OBRIGAÇÕES DE REPARTIÇÃO A OUTROS ENTES	0,00	0,00	0,00	0,00	0,00	0,00	0,00
A.5) DEMAIS OBRIGAÇÕES A CURTO PRAZO	0,00	0,00	0,00	0,00	0,00	0,00	0,00
B) SERVIÇOS DA DÍVIDA A PAGAR (JUROS, ENCARGOS E AMORTIZAÇÕES)	0,00	0,00	0,00	0,00	0,00	0,00	0,00
B.1) EMPRÉSTIMOS E FINANCIAMENTOS A CURTO PRAZO	0,00	0,00	0,00	0,00	0,00	0,00	0,00
C) DEPÓSITOS	0,00	0,00	0,00	0,00	0,00	0,00	0,00
C.1) VALORES RESTITUÍVEIS	0,00	0,00	0,00	0,00	0,00	0,00	0,00
C.2) OUTROS DEPÓSITOS	0,00	0,00	0,00	0,00	0,00	0,00	0,00
D) DÉBITOS DE TESOURARIA (ARO)	0,00	0,00	0,00	0,00	0,00	0,00	0,00
D.1) OPERAÇÕES DE CRÉDITO POR ANTECIPAÇÃO DA RECEITA ORÇAMENTÁRIA - ARO	0,00	0,00	0,00	0,00	0,00	0,00	0,00
TOTAL (A + B + C + D)	0,00	2.731,30	2.731,30	0,00	0,00	0,00	0,00



PERÍODO: 1 a 12 / 2019

ÓRGÃO: 250 - FUNDO DE MODERNIZAÇÃO DO TRIBUNAL DE CONTAS DO ESTADO DE GOIÁS

ESPECIFICAÇÃO	NOTA EXPLICATIVA	EXERCÍCIO ATUAL	EXERCÍCIO ANTERIOR
A) FLUXOS DE CAIXA DAS ATIVIDADES OPERACIONAIS (A1 - A2)		1.602.606,58	-278.306,19
A.1) INGRESSOS		1.744.782,39	2.918.041,05
A.1.1) RECEITAS DERIVADAS E ORIGINÁRIAS		1.742.081,17	2.917.974,27
A.1.1.01) RECEITA TRIBUTÁRIA		0,00	0,00
A.1.1.02) RECEITA DE CONTRIBUIÇÕES		0,00	0,00
A.1.1.03) RECEITA PATRIMONIAL		1.225.698,02	1.216.084,72
A.1.1.04) RECEITA AGROPECUÁRIA		0,00	0,00
A.1.1.05) RECEITA INDUSTRIAL		0,00	0,00
A.1.1.06) RECEITA DE SERVIÇOS		691,85	2.449,25
A.1.1.07) REMUNERAÇÃO DAS DISPONIBILIDADES		170.926,65	204.100,74
A.1.1.08) OUTRAS RECEITAS DERIVADAS E ORIGINÁRIAS		344.764,65	1.495.339,56
A.1.2) TRANSFERÊNCIAS CORRENTES RECEBIDAS		0,00	0,00
A.1.2.01) INTERGOVERNAMENTAIS		0,00	0,00
A.1.2.01.01) UNIÃO		0,00	0,00
A.1.2.01.02) ESTADOS E DISTRITO FEDERAL		0,00	0,00
A.1.2.01.03) MUNICÍPIOS		0,00	0,00
A.1.2.02) INTRAGOVERNAMENTAIS		0,00	0,00
A.1.2.02.01) UNIÃO		0,00	0,00
A.1.2.02.02) ESTADOS E DISTRITO FEDERAL		0,00	0,00
A.1.2.02.03) MUNICÍPIOS		0,00	0,00
A.1.2.03) OUTRAS TRANSFERÊNCIAS CORRENTES RECEBIDAS		0,00	0,00
A.1.3) OUTROS INGRESSOS OPERACIONAIS		2.701,22	66,78
A.2) DESEMBOLSOS		142.175,81	3.196.347,24
A.2.1) PESSOAL E DEMAIS DESPESAS		139.474,59	695.617,69
A.2.1.01) LEGISLATIVA		139.474,59	695.617,69
A.2.1.02) JUDICIÁRIA		0,00	0,00
A.2.1.03) ESSENCIAL À JUSTIÇA		0,00	0,00
A.2.1.04) ADMINISTRAÇÃO		0,00	0,00
A.2.1.05) DEFESA NACIONAL		0,00	0,00
A.2.1.06) SEGURANÇA PÚBLICA		0,00	0,00
A.2.1.07) RELAÇÕES EXTERIORES		0,00	0,00
A.2.1.08) ASSISTÊNCIA SOCIAL		0,00	0,00
A.2.1.09) PREVIDÊNCIA SOCIAL		0,00	0,00
A.2.1.10) SAÚDE		0,00	0,00



PERÍODO: 1 a 12 / 2019

ÓRGÃO: 250 - FUNDO DE MODERNIZAÇÃO DO TRIBUNAL DE CONTAS DO ESTADO DE GOIÁS

A.2.1.11) TRABALHO		0,00	0,00
A.2.1.12) EDUCACAO		0,00	0,00
A.2.1.13) CULTURA		0,00	0,00
A.2.1.14) DIREITOS DA CIDADANIA		0,00	0,00
A.2.1.15) URBANISMO		0,00	0,00
A.2.1.16) HABITACAO		0,00	0,00
A.2.1.17) SANEAMENTO		0,00	0,00
A.2.1.18) GESTÃO AMBIENTAL		0,00	0,00
A.2.1.19) CIÊNCIA E TECNOLOGIA		0,00	0,00
A.2.1.20) AGRICULTURA		0,00	0,00
A.2.1.21) ORGANIZAÇÃO AGRÁRIA		0,00	0,00
A.2.1.22) INDÚSTRIA		0,00	0,00
A.2.1.23) COMÉRCIO E SERVIÇOS		0,00	0,00
A.2.1.24) COMUNICACOES		0,00	0,00
A.2.1.25) ENERGIA		0,00	0,00
A.2.1.26) TRANSPORTE		0,00	0,00
A.2.1.27) DESPORTO E LAZER		0,00	0,00
A.2.1.28) ENCARGOS ESPECIAIS		0,00	0,00
A.2.2) JUROS E ENCARGOS DA DÍVIDA		0,00	0,00
A.2.2.01) JUROS E CORREÇÃO MONETÁRIA DA DÍVIDA INTERNA		0,00	0,00
A.2.2.02) JUROS E CORREÇÃO MONETÁRIA DA DÍVIDA EXTERNA		0,00	0,00
A.2.2.03) OUTROS ENCARGOS DA DÍVIDA		0,00	0,00
A.2.3) TRANSFERÊNCIAS CONCEDIDAS		0,00	729,55
A.2.3.01) INTERGOVERNAMENTAIS		0,00	0,00
A.2.3.01.01) UNIÃO		0,00	0,00
A.2.3.01.02) ESTADOS E DISTRITO FEDERAL		0,00	0,00
A.2.3.01.03) MUNICÍPIOS		0,00	0,00
A.2.3.02) INTRAGOVERNAMENTAIS		0,00	729,55
A.2.3.03) OUTRAS TRANSFERÊNCIAS CORRENTES RECEBIDAS		0,00	0,00
A.2.4) OUTROS DESEMBOLSOS OPERACIONAIS		2.701,22	2.500.000,00
B) FLUXOS DE CAIXA DAS ATIVIDADES DE INVESTIMENTO (B1 - B2)		0,00	-1.625.256,00
B.1) INGRESSOS		0,00	0,00
B.1.1) ALIENAÇÃO DE BENS		0,00	0,00
B.1.2) AMORTIZAÇÃO DE EMPRÉSTIMOS E FINANCIAMENTOS CONCEDIDOS		0,00	0,00
B.1.3) OUTROS INGRESSOS DE INVESTIMENTOS		0,00	0,00



PERÍODO: 1 a 12 / 2019

ÓRGÃO: 250 - FUNDO DE MODERNIZAÇÃO DO TRIBUNAL DE CONTAS DO ESTADO DE GOIÁS

B.2) DESEMBOLSOS		0,00	1.625.256,00
B.2.1) AQUISIÇÃO DE ATIVO NÃO CIRCULANTE		0,00	1.433.100,00
B.2.2) CONCESSÃO DE EMPRÉSTIMOS E FINANCIAMENTOS		0,00	0,00
B.2.3) OUTROS DESEMBOLSOS DE INVESTIMENTOS		0,00	192.156,00
C) FLUXOS DE CAIXA DAS ATIVIDADES DE FINANCIAMENTO (C1 - C2)		0,00	0,00
C.1) INGRESSOS		0,00	0,00
C.1.1) OPERAÇÕES DE CRÉDITO		0,00	0,00
C.1.2) INTEGRALIZAÇÃO DO CAPITAL SOCIAL DE EMPRESAS DEPENDENTES		0,00	0,00
C.1.3) TRANSFERÊNCIAS DE CAPITAL RECEBIDAS		0,00	0,00
C.1.4) OUTROS INGRESSOS DE FINANCIAMENTOS		0,00	0,00
C.2) DESEMBOLSOS		0,00	0,00
C.2.1) AMORTIZAÇÃO / REFINANCIAMENTO DA DÍVIDA		0,00	0,00
C.2.2) OUTROS DESEMBOLSOS DE FINANCIAMENTOS		0,00	0,00
GERAÇÃO LÍQUIDA DE CAIXA E EQUIVALENTE DE CAIXA (A + B + C)		1.602.606,58	-1.903.562,19
CAIXA E EQUIVALENTE DE CAIXA INICIAL		2.858.707,56	4.762.269,75
CAIXA E EQUIVALENTE DE CAIXA FINAL		4.461.314,14	2.858.707,56

Sistema de Contabilidade do Estado de Goiás

DEMONSTRAÇÃO DAS MUTAÇÕES NO PATRIMÔNIO LÍQUIDO

ANEXO 19 - Portaria nº 665 da STN de 30/11/2010



1FCF3CED7EC1569E669433A5AC2B1479

PERÍODO: 1 a 12 / 2019

ÓRGÃO: 250 - FUNDO DE MODERNIZAÇÃO DO TRIBUNAL DE CONTAS DO ESTADO DE GOIÁS

ESPECIFICAÇÃO	PATRIMÔNIO SOCIAL CAPITAL SOCIAL	ADIANTAMENTO PARA FUTURO AUMENTO DE CAPITAL (AFAC)	RESERVA DE CAPITAL	AJUSTES DE AVALIAÇÃO PATRIMONIAL	RESERVAS DE LUCROS	DEMAIS RESERVAS	RESULTADOS ACUMULADOS	AÇÕES / COTAS EM TESOURARIA	TOTAL
SALDOS INICIAIS	0,00	0,00	0,00	0,00	0,00	0,00	27.695.226,52	0,00	27.695.226,52
AJUSTES DE EXERCÍCIOS ANTERIORES	0,00	0,00	0,00	0,00	0,00	0,00	0,00	0,00	0,00
AUMENTO DE CAPITAL	0,00	0,00	0,00	0,00	0,00	0,00	0,00	0,00	0,00
RESGATE / REEMISSÃO DE AÇÕES E COTAS	0,00	0,00	0,00	0,00	0,00	0,00	0,00	0,00	0,00
JUROS SOBRE CAPITAL PRÓPRIO	0,00	0,00	0,00	0,00	0,00	0,00	0,00	0,00	0,00
RESULTADO DO EXERCÍCIO	0,00	0,00	0,00	0,00	0,00	0,00	23.473.566,78	0,00	23.473.566,78
RESULTADO DE EXERCÍCIOS ANTERIORES	0,00	0,00	0,00	0,00	0,00	0,00	-21.870.106,29	0,00	-21.870.106,29
AJUSTES DE AVALIAÇÃO PATRIMONIAL	0,00	0,00	0,00	0,00	0,00	0,00	0,00	0,00	0,00
CONSTITUIÇÃO / REVERSÃO DE RESERVAS	0,00	0,00	0,00	0,00	0,00	0,00	0,00	0,00	0,00
DIVIDENDOS A DISTRIBUIR	0,00	0,00	0,00	0,00	0,00	0,00	0,00	0,00	0,00
SALDOS FINAIS	0,00	0,00	0,00	0,00	0,00	0,00	29.298.687,01	0,00	29.298.687,01

Sistema de Contabilidade do Estado de Goiás
DEMONSTRATIVO SINTÉTICO DA MOVIMENTAÇÃO DO ATIVO IMOBILIZADO E INTANGÍVEL
 RESOLUÇÃO NORMATIVA nº 001/2003 DO TRIBUNAL DE CONTAS DO ESTADO DE GOIÁS



115FAF510CFFD50F27FB96408BA1D789

PERÍODO: 1 a 12 / 2020

ÓRGÃO: 250 - FUNDO DE MODERNIZAÇÃO DO TRIBUNAL DE CONTAS DO ESTADO DE GOIÁS

ESPECIFICAÇÃO	SALDO INICIAL DO PERÍODO (1)	MOVIMENTO DO PERÍODO								SALDO FINAL DO PERÍODO (10) = (1 + 2 + 3 - 4 - 5 - 6 + 7 - 8 - 9)
		AQUISIÇÕES (2)	INCORPORAÇÕES (3)	ALIENAÇÕES (4)	BAIXAS (5)	TRANSFERÊNCIAS (6)	REAValiaÇÃO (7)	DEPRECIÇÃO, EXAUSTÃO E AMORTIZAÇÃO (8)	AJUSTES POR TESTE DE RECUPERABILIDADE (9)	
A) IMOBILIZADO	0,00	0,00	0,00	0,00	0,00	0,00	0,00	0,00	0,00	0,00
A.1) BENS MÓVEIS	0,00	0,00	0,00	0,00	0,00	0,00	0,00	0,00	0,00	0,00
A.1.1) MÁQUINAS, APARELHOS, EQUIPAMENTOS E FERRAMENTAS	0,00	0,00	0,00	0,00	0,00	0,00	0,00	0,00	0,00	0,00
A.1.2) BENS DE INFORMÁTICA	0,00	0,00	0,00	0,00	0,00	0,00	0,00	0,00	0,00	0,00
A.1.3) MÓVEIS E UTENSÍLIOS	0,00	0,00	0,00	0,00	0,00	0,00	0,00	0,00	0,00	0,00
A.1.4) MATERIAIS CULTURAIS, EDUCACIONAIS E DE COMUNICAÇÃO	0,00	0,00	0,00	0,00	0,00	0,00	0,00	0,00	0,00	0,00
A.1.5) VEÍCULOS	0,00	0,00	0,00	0,00	0,00	0,00	0,00	0,00	0,00	0,00
A.1.6) PEÇAS E CONJUNTOS DE REPOSIÇÃO	0,00	0,00	0,00	0,00	0,00	0,00	0,00	0,00	0,00	0,00
A.1.7) BENS MÓVEIS EM ANDAMENTO	0,00	0,00	0,00	0,00	0,00	0,00	0,00	0,00	0,00	0,00
A.1.8) BENS MÓVEIS EM ALMOXARIFADO	0,00	0,00	0,00	0,00	0,00	0,00	0,00	0,00	0,00	0,00
A.1.9) ARMAMENTOS	0,00	0,00	0,00	0,00	0,00	0,00	0,00	0,00	0,00	0,00
A.1.10) SEMOVENTES	0,00	0,00	0,00	0,00	0,00	0,00	0,00	0,00	0,00	0,00
A.1.11) DEMAIS BENS MÓVEIS	0,00	0,00	0,00	0,00	0,00	0,00	0,00	0,00	0,00	0,00
A.2) BENS IMÓVEIS	0,00	0,00	0,00	0,00	0,00	0,00	0,00	0,00	0,00	0,00
A.2.1) BENS DE USO ESPECIAL	0,00	0,00	0,00	0,00	0,00	0,00	0,00	0,00	0,00	0,00
A.2.2) BENS DOMINICAIS	0,00	0,00	0,00	0,00	0,00	0,00	0,00	0,00	0,00	0,00
A.2.3) BENS DE USO COMUM DO POVO	0,00	0,00	0,00	0,00	0,00	0,00	0,00	0,00	0,00	0,00
A.2.4) BENS IMÓVEIS EM ANDAMENTO	0,00	0,00	0,00	0,00	0,00	0,00	0,00	0,00	0,00	0,00
A.2.5) INSTALAÇÕES	0,00	0,00	0,00	0,00	0,00	0,00	0,00	0,00	0,00	0,00
A.2.6) BENFEITORIAS EM PROPRIEDADE DE TERCEIROS	0,00	0,00	0,00	0,00	0,00	0,00	0,00	0,00	0,00	0,00
A.2.7) DEMAIS BENS IMÓVEIS	0,00	0,00	0,00	0,00	0,00	0,00	0,00	0,00	0,00	0,00
B) INTANGÍVEL	0,00	0,00	0,00	0,00	0,00	0,00	0,00	0,00	0,00	0,00
B.1) SOFTWARES	0,00	0,00	0,00	0,00	0,00	0,00	0,00	0,00	0,00	0,00

Sistema de Contabilidade do Estado de Goiás
DEMONSTRATIVO SINTÉTICO DA MOVIMENTAÇÃO DO ATIVO IMOBILIZADO E INTANGÍVEL
RESOLUÇÃO NORMATIVA nº 001/2003 DO TRIBUNAL DE CONTAS DO ESTADO DE GOIÁS



115FAF510CFFD50F27FB96408BA1D789

PERÍODO: 1 a 12 / 2020

ÓRGÃO: 250 - FUNDO DE MODERNIZAÇÃO DO TRIBUNAL DE CONTAS DO ESTADO DE GOIÁS

ESPECIFICAÇÃO	SALDO INICIAL DO PERÍODO (1)	MOVIMENTO DO PERÍODO								SALDO FINAL DO PERÍODO (10) = (1 + 2 + 3 - 4 - 5 - 6 + 7 - 8 - 9)
		AQUISIÇÕES (2)	INCORPORAÇÕES (3)	ALIENAÇÕES (4)	BAIXAS (5)	TRANSFERÊNCIAS (6)	REAValiaÇÃO (7)	DEPRECIACÃO, EXAUSTÃO E AMORTIZAÇÃO (8)	AJUSTES POR TESTE DE RECUPERABILIDADE (9)	
B.2) MARCAS, DIREITOS E PATENTES INDUSTRIAIS	0,00	0,00	0,00	0,00	0,00	0,00	0,00	0,00	0,00	0,00
B.3) DIREITO DE USO DE IMÓVEIS	0,00	0,00	0,00	0,00	0,00	0,00	0,00	0,00	0,00	0,00
TOTAL (A + B)	0,00	0,00	0,00	0,00	0,00	0,00	0,00	0,00	0,00	0,00



PERÍODO: 12/2019

ÓRGÃO: 250 - FUNDO DE MODERNIZAÇÃO DO TRIBUNAL DE CONTAS DO ESTADO DE GOIÁS

INFORMAMOS QUE NÃO HOUE CONCILIAÇÃO BANCÁRIA NO PERÍODO

A. Saldo do razão no último dia do mês R\$ 0,00

B. Débitos lançados no razão e não lançados pelo banco R\$ 0,00

Data	Tipo do DUEOF	Nº do Documento	Valor R\$
		NADA CONSTA!	

C. Créditos lançados no razão e não lançados pelo banco R\$ 0,00

Data	Tipo do DUEOF	Nº do Documento	Valor R\$
		NADA CONSTA!	

D. Débitos lançados pelo banco e não lançados no razão R\$ 0,00

Data	Tipo do DUEOF	Nº do Documento	Valor R\$
		NADA CONSTA!	

E. Créditos lançados pelo banco e não lançados no razão R\$ 0,00

Data	Tipo do DUEOF	Nº do Documento	Valor R\$
		NADA CONSTA!	

F. Saldo do razão ajustado (A - B + C - D + E) R\$ 0,00

G. Saldo do extrato no último dia do mês R\$ 0,00



Sistema de Contabilidade do Estado de Goiás
Demonstrativo de Despesa a Pagar no Exercício

470A0D1BDD8515E7A56B23EF280B0FEC

250 - FUNDO DE MODERNIZAÇÃO DO TRIBUNAL DE CONTAS DO ESTADO DE GOIÁS**Exercício: 2019 - Período: Janeiro a Dezembro de 2019**

CREDOR	EMPENHO	PROCESSO	DATA	NAT. DESPESA	LIQUIDADO	NÃO LIQUIDADO	A PAGAR
BANCO DO BRASIL S A	0250.010.00008	201900047000079	30/09/2019	3.3.90.39.43	0,00	42,50	42,50
FUNDO DE MODERNIZACAO DO TRIBUNAL DE	0250.010.00011	201900047000368	18/12/2019	3.3.90.47.02	0,00	4.000,00	4.000,00
TOTAL DO ÓRGÃO					0,00	4.042,50	4.042,50

Sistema de Contabilidade do Estado de Goiás
ANEXO III - ROL DE ORDENADORES DE DESPESA

(Art. 3º, X - Resolução Normativa nº 005/2014 - TCE/GO)



09D6321038208F9938988FA6AD3C3B08

Período: 12/2019							
250 - FUNDO DE MODERNIZAÇÃO DO TRIBUNAL DE CONTAS DO ESTADO DE GOIÁS							
Unidade Orçamentária		Gestor/Odenador de Despesa					
Código	Nome	CPF	Nome	Cargo/Função	Data da Nomeação	Documento de Nomeação	Data de Publicação no DO
250	FUNDO DE MODERNIZACAO DO TCE-GO	401.782.930-91	CELMAR RECH	PRESIDENTE	08/01/2019		08/01/2019

Sistema de Contabilidade do Estado de Goiás
ANEXO I - REGISTRO DE SALDO BANCÁRIO
 (Art. 3º, VIII - Resolução Normativa nº 005/2014 - TCE/GO)



A3DA1FAAABEA1955F9D0A3E1585373BF

Período: Janeiro a Dezembro / 2019

250 - FUNDO DE MODERNIZAÇÃO DO TRIBUNAL DE CONTAS DO ESTADO DE GOIÁS

DADOS DA CONTA CONTÁBIL		FONTE	DADOS DA CONTA BANCÁRIA			SALDO INICIAL (A)	MOVIMENTO DO PERÍODO		SALDO FINAL (D) = (A+B-C)
NÚMERO	DESCRIÇÃO		BANCO	AGÊNCIA	Nº DA CONTA		INGRESSOS (B)	SAÍDAS (C)	
1.1.1.1.1.19.00.00.00	BANCOS CONTA MOVIMENTO - DEMAIS CONTAS								
1.1.1.1.1.19.02.01.00	MOVIMENTO	220	001	00086	00000150576	2.500.561,85	2.001.406,14	1.995.436,95	2.506.531,04
1.1.1.1.1.19.02.01.00	MOVIMENTO	886	001	00086	00000150576	-2.500.000,00	2.701,22	2.701,22	-2.500.000,00
	SUBTOTAL CONTA BANCÁRIA					561,85	2.004.107,36	1.998.138,17	6.531,04
	SUBTOTAL BANCO					561,85	2.004.107,36	1.998.138,17	6.531,04
1.1.1.1.1.19.00.00.00	TOTAL CONTA CONTÁBIL					561,85	2.004.107,36	1.998.138,17	6.531,04
1.1.1.1.1.50.00.00.00	APLICAÇÕES FINANCEIRAS DE LIQUIDEZ IMEDIATA								
1.1.1.1.1.50.99.02.00	BANCO DO BRASIL	220	001	00086	00000150576	2.858.145,71	2.015.652,62	419.015,23	4.454.783,10
1.1.1.1.1.50.99.02.00	BANCO DO BRASIL	886	001	00086	00000150576	0,00	0,00	0,00	0,00
	SUBTOTAL CONTA BANCÁRIA					2.858.145,71	2.015.652,62	419.015,23	4.454.783,10
	SUBTOTAL BANCO					2.858.145,71	2.015.652,62	419.015,23	4.454.783,10
1.1.1.1.1.50.00.00.00	TOTAL CONTA CONTÁBIL					2.858.145,71	2.015.652,62	419.015,23	4.454.783,10
TOTAL GERAL						2.858.707,56	4.019.759,98	2.417.153,40	4.461.314,14



Tribunal de Contas do Estado de Goiás

Gabinete da Presidência

ANEXO C
PARECER
CONTROLE INTERNO TCE-GO



**RELATÓRIO E CERTIFICADO ANUAL
PRESTAÇÃO DE CONTAS
EXERCÍCIO 2019**

I – INTRODUÇÃO

1. Esta Diretoria de Controle Interno, em atendimento ao artigo 61, inciso IV da Lei Estadual nº 16.168 de 11 de dezembro de 2007 que dispôs sobre a Lei Orgânica desta Egrégia Corte de Contas, apresenta relatório e certificado anual de auditoria, alusivo ao exercício de 2019, nas contas anuais deste Tribunal que serão submetidas à Assembleia Legislativa, conforme preceitua o inciso IX, art. 15 da LOTCE.
2. Informa-se que este Relatório contemplará informações da Unidade Orçamentária identificada na Lei nº 20.419, de 18 de fevereiro de 2019 (Lei Orçamentária Anual) sob a responsabilidade deste Órgão Autônomo, a saber: 0201 – Gabinete do Presidente do T.C.E.
3. Ficarão evidenciados nesse relatório, avaliação quanto aos aspectos formais da Prestação de Contas Anual; as atividades preventivas efetivadas pelo Controle Interno e avaliação quanto aos quesitos da Lei de Responsabilidade Fiscal, Lei de Acesso à Informação e da Emenda Constitucional nº 54/2017 que institui o NRF – Novo Regime Fiscal no Estado de Goiás.
4. Na conclusão apresentar-se-á opinião deste Controle Interno quanto à regularidade das contas.
 - 4.1. Registre-se que compete à Assembleia Legislativa do Estado o julgamento das Contas Anuais do TCE, consoante inc. IX, art. 15 da LOTCE.



II – DESENVOLVIMENTO

5. A formalização e consolidação da Prestação de Contas Anual do Tribunal de Contas do Estado, relativa ao exercício de 2019, ficou sob a responsabilidade da Secretaria Administrativa, que disponibilizou a esta especializada em mídia digital a referida prestação de contas, para fins de emissão de competente parecer.

5.1. Ressalte-se que a Presidência deste TCE deverá submeter suas contas anuais à Assembleia Legislativa até o próximo dia 17/abril, conforme prescreve o art. 15, incisos VI e IX da LOTCE. Eis o teor do dispositivo:

Art. 15. Compete ao Presidente, além de outras atribuições previstas no Regimento Interno, o seguinte:

[...]

VI – prestar as contas anuais do Tribunal à Assembleia Legislativa, bem como encaminhar os relatórios trimestrais e anual de suas atividades;

[...]

IX – prestar, anualmente, contas de sua execução orçamentária, financeira e patrimonial, à Assembleia Legislativa Estadual até 60 (sessenta) dias da data da abertura da sessão do ano seguinte àquela a que se referir o exercício financeiro, as quais serão apreciadas e julgadas pela Assembleia Legislativa do Estado de Goiás quanto aos aspectos da legalidade, legitimidade e economicidade.

5.2. Quanto aos documentos que deverão integrar a Prestação de Contas, vejamos o que dispõe o art. 61, incisos I, II, III, IV, e VI da LOTCE:

Art. 61. Integrarão a tomada ou prestação de contas, inclusive a tomada de contas especial, dentre outros elementos estabelecidos no Regimento Interno, os seguintes:

I – rol de responsáveis da unidade ou entidade jurisdicionada;



II – relatório de gestão, emitido pelos responsáveis;

III – relatórios e pareceres sobre as contas e a gestão da unidade jurisdicionada, previstos em lei ou em seus atos constitutivos;

IV – relatório e certificado de auditoria do órgão de controle interno, com o respectivo parecer do seu dirigente sobre a eficácia e eficiência da gestão orçamentária, financeira, operacional, contábil e patrimonial, devendo ficar consignada qualquer irregularidade ou ilegalidade constatada, com indicação das medidas adotadas para a correção;

V – VETADO.

VI – pronunciamento expreso do Secretário de Estado ou da autoridade de nível hierárquico equivalente, em relação às suas entidades jurisdicionadas, sobre as contas de responsáveis e o respectivo parecer do controle interno, no qual atestará haver tomado conhecimento das conclusões nele contidas.

5.2.1. O rol de responsáveis previsto no inc. I, art. 61 da LOTCE acompanha a prestação de contas, p. 773, no Anexo “III – ROL DE ORDENADORES DE DESPESA”.

5.2.2. Consta na Prestação de Contas, identificada no Sumário pelas páginas 5-62, o relatório de gestão de cada uma das unidades técnicas e administrativas, consoante inc. II, art. 61 da LOTCE.

5.3. Ficou evidenciado nos Anexos A.1, A.2, A.3, B.1 e B.2 a apresentação dos demonstrativos contábeis e relatórios financeiros, confeccionados pelos setores competentes da Corte, de acordo com o inc. III, art. 61 da LOTCE.

5.4. O presente relatório de auditoria deverá ser apensado à Prestação de Contas Anual, de forma a assegurar o cumprimento do inc. IV, art. 61 da LOTCE.

5.5. O pronunciamento expreso do Exmo. Sr. Presidente do Tribunal de Contas, nos termos do inc. VI, art. 61 da LOTCE, sobre as contas dos



responsáveis e acerca do Parecer do Controle Interno, atestando conhecimento das conclusões nele lançadas, poderá ser proferido por ocasião de sua análise para posterior submissão do documento à Augusta Assembleia Legislativa.

6. Ficou evidenciado na Prestação de Contas, p. 70-75, o Relatório de Inventário de Bens do Ativo Imobilizado elaborado pelo Serviço de Material e Patrimônio, com o objetivo de realizar o levantamento dos Bens Móveis e Imóveis e as respectivas depreciação, amortização e exaustão desses itens patrimoniais, seguidos dos seguintes relatórios:

- ✓ Relatório Conta Contábil – Analítico do Tribunal de Contas do Estado de Goiás (com os valores de aquisições e depreciados);
- ✓ Relatório Conta Contábil – Sintético 0201 do Gabinete do Presidente do Tribunal de Contas do Estado de Goiás (com os valores de aquisições e depreciados);
- ✓ Termo de Verificação do Almojarifado.

6.1. Comprovou-se o rigor metodológico adotado pelo Serviço de Material e Patrimônio na condução do trabalho de apresentação da documentação comprobatória que sustentaram suas conclusões, fato que nos permite avaliar de forma positiva os controles dos bens e das movimentações patrimoniais deste TCE.

6.2. Com relação ao Fundo de Modernização do TCE, unidade 0250, informou-se no Relatório Contábil que no Exercício de 2019 o valor contábil do Ativo Imobilizado do Fundo de Modernização do Tribunal de Contas do Estado de Goiás foi de R\$ 3.244.052,85 (três milhões, duzentos e quarenta e quatro mil, cinquenta e dois reais e oitenta e cinco centavos) e que “O Fundo de Modernização do Tribunal de Contas do Estado de Goiás não apresenta valores no Balanço Patrimonial para os



bens de consumo, haja vista, que o Tribunal de Contas do Estado de Goiás, não adquiriu produtos com recursos do mesmo.” (p. 567).

7. Conforme determina a Lei Complementar 101, de 04 de maio de 2000, restou evidenciada a demonstração dos índices de gastos com pessoal, bem como elaboração de relatório que evidenciou o cumprimento do teto de gastos fixado pela Emenda Constitucional nº 54, de 02 de junho de 2017, com redação dada pela Emenda Constitucional nº 55, de 21 de setembro de 2017. Vejamos os resultados:

Tabela 10 – Limites da Despesa de Pessoal.

Histórico	1º Quadrimestre		2º Quadrimestre		3º Quadrimestre	
	Valores	%	Valores	%	Valores	%
Receita Corrente Líquida	22.069.971.386,52	100,00	23.022.354.095,44	100,00	24.538.621.316,63	100,00
Despesas Totais com Pessoal	274.439.348,24	1,24	280.131.233,54	1,22	286.486.467,89	1,17
Limite Prudencial 95% (§ único art. 22)	283.020.044,51	1,28	295.228.065,01	1,28	314.574.171,96	1,28
Limite Máximo (art. 20)	297.915.836,32	1,35	310.766.384,22	1,35	331.130.707,33	1,35
Limite de Alerta (art. 59)	268.124.252,69	1,24	279.689.745,80	1,22	298.017.636,59	1,22
Despesa Líquida com Inativos e Pensionistas	153.546.141,09	0,56	160.639.673,13	0,57	164.314.532,49	0,57

Fonte: Relatórios de Gestão Fiscal e Publicação no DOE – 2019.

- 7.1. Conforme demonstrado pela Gerência de Orçamento e Finanças, o Tribunal de Contas do Estado de Goiás, em 31/dez/2019, cumpriu o limite de gastos com pessoal, ao alcançar 1,17% da Receita Corrente Líquida, portanto, abaixo do limite de alerta conforme estabelecido no § 1º, inc. II, do art. 59 da Lei Complementar nº 101/2000.
- 7.2. Estes dados comprovam que os limites e parâmetros exigidos pela Lei de Responsabilidade Fiscal foram atendidos, com uma margem de 0,11% (onze centésimos por cento) em relação ao limite prudencial (parágrafo único, art. 22 da LRF) e a 0,05% (cinco centésimos por cento) em relação ao limite de alerta (inciso II do § 1º do art. 59 da LRF).
8. O saldo inicial disponível da conta foi de R\$ 1.559 milhão, e seu saldo final evidencia o ativo financeiro de R\$ 10.577 milhões, a ser transferido para o exercício de 2020, resultado de recebimentos e pagamentos (Receitas



Orçamentárias e Despesas Orçamentárias, além de Movimentação Extra Orçamentária), conforme Tabela 9, referente à Movimentação Financeira p. 583.

9. Já com relação aos procedimentos aquisitivos do exercício de 2019, os quais encontram-se demonstrados no relatório de prestação de contas, p. 50-62, bem assim os contratos vigentes, sob a égide da Instrução de Serviço nº 01/2019, esta Diretoria atuou preventivamente em todos os procedimentos aquisitivos (licitações / dispensas / inexigibilidades) bem assim em todas as fases da despesa pública deles decorrentes, quais sejam: Empenho, Liquidação e Pagamento.

9.1. Quanto aos exames realizados, destaca-se que não se detectaram falhas, irregularidades ou ilegalidades, salvo aquelas de caráter meramente formal as quais foram prontamente sanadas pelos setores responsáveis.

9.2. Como evidência de economia aos cofres públicos, as negociações decorrentes da realização dos pregões apresentaram uma economia na ordem de R\$ 1,024 milhões.

9.3. Portanto, considerando os trabalhos realizados durante o ano por esta especializada e as informações ora prestadas, conclui-se que os controles internos (procedimentos operacionais, normas específicas) adotados pelos setores de compras e de orçamento e finanças do Tribunal de Contas do Estado de Goiás foram adequados e compatíveis com as boas práticas de gestão.

10. A análise dos atos de concessão de vantagens pessoais, aposentadorias e pensões, conforme preceitua a Resolução Administrativa nº 10/2019, que regulamentou a Diretoria de Controle Interno neste Tribunal, é uma atividade relevante e realizada de maneira ordinária e com caráter preventivo.



- 10.1. O fluxo procedimental ainda prevê uma informação técnica da Gerência de Gestão de Pessoas e um parecer da Diretoria Jurídica de modo que as linhas de defesa são instadas a atuar de acordo com suas competências regimentais, propiciando maior segurança técnico-jurídica para decisão superior.
11. Dentre as atividades desenvolvidas por esta Diretoria, pertinente à avaliação das contas anuais, destaca-se a fiscalização realizada na prestação de contas do Fundo Rotativo, referente ao 4º trimestre de 2019 (autos: 202000047000273). Por meio do Parecer nº 50/2020-CO-INTERNO concluiu-se pela regularidade da aplicação dos recursos do Fundo Rotativo daquele período. Foi nessa esteira a decisão da Presidência da Corte, via Despacho nº 221/2020-GPRES, atestando a regularidade da referida prestação de contas.
12. A transparência dos atos do Tribunal de Contas é tema relevante e que já mereceu atenção do Pleno desta Corte com regulamentação da Lei nº 12.527 de 18 de novembro de 2011 (Lei de Acesso à Informação) por meio da Resolução Normativa nº 04/2012, norma que detalhou as informações públicas a serem divulgadas no Portal da Transparência (transparência ativa) e também o funcionamento do Portal da Ouvidoria (Transparência Passiva).
- 12.1. No ano de 2018, o Pleno do TCE atribuiu ao controle interno, após a edição da Res. Normativa nº 006/2018, a competência de acompanhamento da LAI – Lei de Acesso à Informação mormente quanto a disponibilização no Portal das informações públicas de interesse coletivo ou geral. A propósito, transcreve-se o dispositivo:
- Art. 25. Incumbe ao Controle Interno no que se refere a esta Resolução:
- I – assegurar o cumprimento, de forma eficiente e adequada aos objetivos da Lei 12.527, de 2011;
- II – monitorar a implementação e apresentar relatórios periódicos ao Presidente do TCE;



III – recomendar as medidas indispensáveis à implementação e ao aperfeiçoamento das normas e procedimentos necessários ao correto cumprimento;

IV – coordenar e acompanhar a disponibilização, no Portal TCE, das informações públicas, produzidas ou custodiadas pelo Tribunal, de interesse coletivo ou geral, com o apoio, se necessário, da DPD;

V – prestar às unidades as orientações e os esclarecimentos necessários ao cumprimento, no TCE, da Lei 12.527, de 2011.

12.2. Assim, em maio de 2019 procedeu-se uma autoavaliação do Portal de Transparência do Tribunal de Contas, adotando-se critérios objetivos fundamentados nas Normas Brasileiras de Auditoria do Setor Público (NBASP), através da Matriz de Fiscalização da Transparência – Apêndice II da Resolução Atricon nº 09/2018, em que o Tribunal de Contas do Estado de Goiás apresentou em sua média um índice de transparência superior a 90 %, garantindo assim efetividade ao art. 8º da Lei nº 12.527/2011, o que trouxe um ampliação do acesso à informação ao cidadão, estimulando a prática do controle social.

III – CONCLUSÃO

Concluída a análise das contas anuais deste Egrégio Tribunal de Contas do Estado, relativas ao exercício de 2019, diante de todo o exposto e à luz da documentação apresentada no bojo da Prestação de Contas, integrada por Relatórios técnicos e os contábeis exigidos pela Lei nº 4.320/64 da unidade orçamentária 0201- Gabinete do Presidente do TCE, **esta Diretoria de Controle Interno:**



CERTIFICA que as informações apresentadas têm nível adequado de confiabilidade e evidenciam, nos seus aspectos mais relevantes, a situação patrimonial do TCE; e

opina pela **REGULARIDADE** das contas anuais da Egrégia Corte de Contas no exercício financeiro de 2019.

DIRETORIA DE CONTROLE INTERNO do Tribunal de Contas do Estado de Goiás, em Goiânia, aos 10 de abril do ano de 2020.



Lana Menezes de Castro
CONTROLE INTERNO